

LEI Nº 624 DE 13 DE DEZEMBRO DE 2023

Estima a RECEITA e fixa a DESPESA do Município para o exercício financeiro de 2024.

O PREFEITO DO MUNICÍPIO DO BREJO DA MADRE DE DEUS, Estado de Pernambuco, no uso das atribuições conferidas pelo art. 165 da Constituição Federal e do inciso III do § 1º do art. 124 da Constituição do Estado de Pernambuco, com a redação dada pela Emenda Constitucional nº31/2008, faz saber que a Câmara Municipal de Vereadores aprovou e sancionou a seguinte Lei:

CAPÍTULO I

Seção Única

Da Abrangência

Art. 1º Esta Lei estima a Receita do Município para o exercício financeiro de 2024 e fixa a Despesa em igual importância, compreendendo, nos termos do art. 165 § 5º da Constituição Federal:

I - O orçamento fiscal, referente aos Poderes do Município, seus fundos, órgãos e entidades da Administração Pública Municipal direta e indireta;

II - O orçamento da seguridade social, abrangendo às entidades e órgãos da Administração direta e indireta, incluídos fundos, responsáveis pela saúde e assistência social.

CAPÍTULO II

DOS ORÇAMENTOS FISCAL E DA SEGURIDADE SOCIAL

Seção I

Da Estimativa da Receita



PREFEITURA MUNICIPAL DE BREJO DA MADRE DE DEUS

Art. 2º A receita orçamentária total é estimada em R\$ 210.000.000,00 em:

- I - Orçamento Fiscal: R\$ 159.092.000,00;
- II - Orçamento da Seguridade Social no valor de R\$ 50.908.000,00, onde:
 - a) R\$ 22.935.000,00 compreende receitas da previdência social;
 - b) R\$ 25.019.000,00 compreende receitas de saúde;
 - c) R\$ 2.954.000,00 compreende receitas de assistência social;

Art. 3º As receitas orçadas serão realizadas mediante a arrecadação de tributos e demais receitas correntes e de capital, na forma da legislação vigente, conforme o disposto no Anexo 01, que integra e acompanha esta Lei, distribuída por categoria econômica e origem, bem como atendendo as disposições da Portaria Interministerial STN/SOF nº 05/2015, com o seguinte desdobramento:

Tabela 1: RECEITA

Prefeitura Municipal do Brejo da Madre de Deus

I - RECEITAS CORRENTES	R\$ 191.484.000,00
a) Receita de Impostos, Taxas e Contribuições de Melhoria	R\$ 15.704.000,00
b) Receita de Contribuições	R\$ 10.285.000,00
c) Receita Patrimonial	R\$ 2.197.800,00
d) Receita de Serviços	-
e) Transferências Correntes	R\$ 171.933.000,00
f) Outras Receitas Correntes	R\$ 5.041.000,00
g) Total das Receitas Correntes	<u>R\$ 205.160.800,00</u>
h) (-) Deduções Legais de Receitas	-R\$ 13.676.800,00
II	
- RECEITAS DE CAPITAL	R\$ 7.201.000,00
a) Transferências de Capital	R\$ 4.701.000,00
b) Outras Receitas de Capital	R\$ 2.500.000,00
III	
- RECEITA INTRAORÇAMENTÁRIAS	R\$ 11.315.000,00
a) Receitas Correntes Intraorçamentárias	R\$ 11.315.000,00



PREFEITURA DO
BREJO
da Madre de Deus
UM NOVO COMEÇO

PREFEITURA MUNICIPAL DE BREJO DA MADRE DE DEUS

IV

- RECEITA TOTAL

R\$ 210.000.000,00

Art. 4º As Receitas estimadas no orçamento serão arrecadadas na forma da legislação em vigor, de acordo com o desdobramento constante do Anexo 02.

Seção II
Da Fixação da Despesa

Art. 5º A Despesa Orçamentária total, no mesmo valor da Receita, é fixada por função, Poderes e Órgãos, em R\$ 210.000.000,00 e desdobrada nos termos da Lei de Diretrizes Orçamentárias em:

I - Orçamento Fiscal: R\$ 133.428.000,00; e

II - Orçamento da Seguridade Social, no valor de R\$ 76.572.000,00 onde:

- a) R\$ 46.891.000,00 compreende despesas com saúde;
- b) R\$ 21.130.000,00 correspondente às despesas com previdência social;
- c) R\$ 8.551.000,00 são despesas com assistência social;

Parágrafo único - R\$ 25.664.000,00 das despesas fixadas nas alíneas “a”, “b” e “c” do inciso II deste artigo, serão custeadas com recursos do Orçamento Fiscal.

Seção III
Da Distribuição da Despesa por Função, Órgãos e Categorias Econômicas

Art. 6º A Despesa Total, fixada por Funções, Sub-funções, Projetos, Atividades e Operações Especiais dos Poderes e Órgãos, está discriminada nos Anexos 06 a 09 desta Lei, consoante disposições da Lei Federal nº 4.320/64 e regulamentações específicas.

Art. 7º As categorias econômicas e despesas por grupos estão demonstradas de forma analítica, individualizada por órgão, no Anexo 02 e consolidadas no Resumo da Natureza da Despesa, conforme discriminação abaixo:

Praça Vereador Abel de Freitas, s/n – Brejo da Madre de Deus - PE / CEP: 55170-000
CNPJ: 10.091.528/0001-77 – Fone: (81) 3747-1156



PREFEITURA DO
BREJO
da Madre de Deus
UM NOVO COMEÇO

PREFEITURA MUNICIPAL DE BREJO DA MADRE DE DEUS

Tabela 2: DESPESA

Prefeitura Municipal do Brejo da Madre de Deus

I - DESPESAS CORRENTES	R\$ 171.242.000,00
a) Pessoal e Encargos Sociais	R\$ 112.751.000,00
b) Juros e Encargos da Dívida	R\$ 5.000,00
c) Outras Despesas Correntes	R\$ 58.486.000,00
II - DESPESAS DE CAPITAL	R\$ 17.258.000,00
a) Investimentos	R\$ 16.318.000,00
b) Inversões Financeiras	R\$ 150.000,00
b) Amortização da Dívida	R\$ 790.000,00
III - DESPESAS INTRAORÇAMENTÁRIAS	R\$ 21.220.000,00
a) Despesas Correntes Intraorçamentárias	R\$ 21.120.000,00
b) Despesas de Capital Intraorçamentárias	R\$ 100.000,00
IV - RESERVA DE CONTINGÊNCIA	R\$ 280.000,00
V - TOTAL DA DESPESA	R\$ 210.000.000,00

Seção IV

Dos Créditos Adicionais Suplementares e Autorizações

Art. 8º Fica o Chefe do Poder Executivo autorizado a proceder, mediante decreto à abertura de créditos adicionais, utilizando-se dos recursos previstos no art. 43 da Lei Federal nº 4.320, de 17 de março de 1964, observadas as seguintes condições:

I - para abertura de créditos suplementares:

a) à conta de recursos provenientes de anulação parcial ou total de dotações, em até 18% (dezoito por cento) da despesa fixada, para suprir insuficiência de dotações;

b) com recursos provenientes de *superávit* financeiro, até o limite do total apurado em balanço patrimonial do exercício anterior;

II - para a abertura de créditos suplementares utilizando recursos de emendas parlamentares estaduais ou federais, até o limite dos valores transferidos.



PREFEITURA DO
BREJO
da Madre de Deus
UM NOVO COMEÇO

PREFEITURA MUNICIPAL DE BREJO DA MADRE DE DEUS

§ 1º (Suprimido)

§ 2º Para cumprimento do disposto no§ 2º do art. 167 da Constituição Federal, os créditos especiais e extraordinários autorizados nos últimos quatro meses do exercício de 2023, reabertos no exercício de 2024, poderão ter a classificação orçamentária ajustada para compatibilizar com o orçamento vigente.

Art. 9º (Suprimido)

Art. 10 (Suprimido)

Art. 11 (Suprimido)

Art.12 - A utilização de dotações com origem de recursos em convênios ou operações de crédito fica condicionada à celebração dos instrumentos.

Seção V

Da Autorização para Realizar Operações de Crédito

Art. 13 (Suprimido)

CAPÍTULO III

Seção Única

Das Disposições Gerais

Art.14 - Na fixação dos valores das dotações para pessoal foram consideradas projeções para acréscimos de despesas destinadas a atender as disposições do §1º do art. 169 da Constituição Federal.

Art.15 - O Chefe do Poder Executivo, no âmbito deste Poder, poderá adotar parâmetros para utilização das dotações, de forma a compatibilizar as despesas à efetiva realização das receitas e para garantir as metas de resultado estabelecidas na Lei de Diretrizes Orçamentárias para 2024, consoante legislação específica.



PREFEITURA DO
BREJO
da Madre de Deus
UM NOVO COMEÇO

PREFEITURA MUNICIPAL DE BREJO DA MADRE DE DEUS

Art. 16- O Poder Executivo estabelecerá Programação Financeira, onde fixará as medidas necessárias a manter os dispêndios compatíveis com as receitas a fim de obter o equilíbrio financeiro.

Art. 17 - O Poder Executivo divulgará, no prazo de 30 dias, após a publicação da Lei Orçamentária Anual, os quadros de detalhamento de despesa, por unidade orçamentária, de cada Órgão, Fundo e Entidade, dos Orçamentos Fiscais e da Seguridade Social, especificando para cada categoria de programação a fonte, a categoria econômica, o grupo de despesa, a modalidade de aplicação e o elemento despesa.

Art. 18 - Fica o Poder Executivo autorizado a transferir recursos, a título de subvenções sociais, subvenções econômicas, contribuições e auxílios, às entidades privadas com ou sem fins lucrativos, amparadas por legislação municipal.

Art. 19- A presente Lei entra em vigor na data de sua publicação, contando-se seus efeitos a partir de 1º janeiro de 2024.

Gabinete do Prefeito, 13 de dezembro de 2023.

ROBERTO ABRAHAM
ABRAHAMIAN
ASFORA:16511670449

Assinado de forma digital
por ROBERTO ABRAHAM
ABRAHAMIAN
ASFORA:16511670449

ROBERTO ABRAHAM ABRAHAMIAN ASFORA
PREFEITO



PREF. DO BREJO DA MADRE DE DEUS
PRAÇA VEREADOR ABEL DE FREITAS - CNPJ:10091528/0001-77

Orçamento Programa - Exercício de 2024

EVOLUÇÃO DA RECEITA
(Inc.III, Art.22º)

Page 1

Lei: 625, Data: 13/12/2023

Codigo	Discriminação	Receita Arrecadada				Receita Prevista	
		2020	2021	2022	2023	2024	
1000.00.0.0	RECEITAS CORRENTES.						
1100.00.0.0	IMPOSTOS, TAXAS E CONTRIBUIÇÕES DE ME	3.551.221,17	5.345.131,30	8.279.460,33	11.346.000,00	15.704.000,00	
1200.00.0.0	CONTRIBUIÇÕES	5.924.172,23	5.774.667,57	7.304.798,34	9.045.000,00	10.285.000,00	
1300.00.0.0	RECEITA PATRIMONIAL	30.111,18	359.019,56	2.023.812,35	2.248.600,00	2.197.800,00	
1600.00.0.0	RECEITA DE SERVIÇOS						
1700.00.0.0	TRANSFERÊNCIAS CORRENTES	101.164.626,84	118.636.807,05	150.555.245,00	162.162.000,00	171.933.000,00	
1900.00.0.0	OUTRAS RECEITAS CORRENTES	1.235.993,79	204.991,37	342.186,68	2.508.000,00	5.041.000,00	
	Sub Total	111.906.125,21	130.320.616,85	168.505.502,70	187.309.600,00	205.160.800,00	
2000.00.0.0	RECEITAS DE CAPITAL						
2100.00.0.0	OPERAÇÕES DE CRÉDITO						
2200.00.0.0	ALIENAÇÃO DE BENS		361.600,00		3.000.000,00	1.000.000,00	
2400.00.0.0	TRANSFERÊNCIAS DE CAPITAL	1.762.870,72	813.013,34	2.495.506,62	4.654.000,00	4.701.000,00	
2900.00.0.0	OUTRAS RECEITAS DE CAPITAL			93.072,39	4.000.000,00	1.500.000,00	
	Sub Total	1.762.870,72	1.174.613,34	2.588.579,01	11.654.000,00	7.201.000,00	
7000.00.0.0	RECEITAS CORRENTES. (INTRA)						
7200.00.0.0	CONTRIBUIÇÕES (INTRA)	4.116.113,18	6.280.149,96	7.598.089,59	9.158.000,00	10.315.000,00	
7900.00.0.0	OUTRAS RECEITAS CORRENTES (INTRA)				800.000,00	1.000.000,00	
	Sub Total	4.116.113,18	6.280.149,96	7.598.089,59	9.958.000,00	11.315.000,00	
8000.00.0.0	RECEITAS DE CAPITAL (INTRA)						
	Sub Total	0,00	0,00	0,00	0,00	0,00	



PREF. DO BREJO DA MADRE DE DEUS
PRAÇA VEREADOR ABEL DE FREITAS - CNPJ:10091528/0001-77

Orçamento Programa - Exercício de 2024

EVOLUÇÃO DA RECEITA
(Inc.III, Art.22º)

Page 2

Lei: 625, Data: 13/12/2023

Codigo	Discriminação	Receita Arrecadada				Receita Prevista	
		2020	2021	2022	2023	2024	
9000.00.0.0	(R) DEDUCOES DA RECEITA						
9500.00.0.0	(R) DEDUÇÕES DO FUNDEB	-7.183.856,88	-10.276.446,59	-12.491.143,94	-12.921.600,00	-13.676.800,00	
9900.00.0.0	(R) OUTRAS DEDUÇÕES			53.751.259,38			
	Sub Total	-7.183.856,88	-10.276.446,59	41.260.115,44	-12.921.600,00	-13.676.800,00	
9990.00.0.0	RECURSOS ARRECADADOS EM EXERCÍCIOS						
	Sub Total	0,00	0,00	0,00	0,00	0,00	
TOTAL		110.601.252,23	127.498.933,56	219.952.286,74	196.000.000,00	210.000.000,00	



PREF. DO BREJO DA MADRE DE DEUS
PRAÇA VEREADOR ABEL DE FREITAS - CNPJ:10091528/0001-77

Orçamento Programa - Exercício de 2024

Quadro 10

EVOLUÇÃO DA DESPESA

Page 1

(Inc. III, Art. 22)

Lei: 625, Data: 13/12/2023

Codigo	Discriminação	DESPESA		
		Realizada 2022	Fixada 2023	Prevista 2024
DESPESAS CORRENTES				
3 1	PESSOAL E ENCARGOS SOCIAIS	105.041.218,08	123.609.000,00	133.026.000,00
3 2	JUROS E ENCARGOS DA DÍVIDA		5.000,00	5.000,00
3 3	OUTRAS DESPESAS CORRENTES	56.969.338,36	55.707.200,00	59.331.000,00
	Sub Total	162.010.556,44	179.321.200,00	192.362.000,00
DESPESAS DE CAPITAL				
4 4	INVESTIMENTOS	5.662.986,27	15.374.231,36	16.418.000,00
4 5	INVERSÕES FINANCEIRAS		150.000,00	150.000,00
4 6	AMORTIZAÇÃO DA DÍVIDA	434.114,21	1.064.568,64	790.000,00
	Sub Total	6.097.100,48	16.588.800,00	17.358.000,00
RESERVA DE CONTINGÊNCIA				
9 9	RESERVA DE CONTINGÊNCIA		90.000,00	280.000,00
	Sub Total	0,00	90.000,00	280.000,00
	TOTAL	168.107.656,92	196.000.000,00	210.000.000,00



PREF. DO BREJO DA MADRE DE DEUS

PRAÇA VEREADOR ABEL DE FREITAS - CNPJ:10091528/0001-77

Orçamento Programa - Exercício de 2024

LEGISLAÇÃO DA RECEITA

(Inc. III, § 1º, Art.2º)

Quadro 11

Page 1

Lei: 625, Data: 13/12/2023

Codigo	Discriminação	Fonte	Legislacao
1000.00.0.0.00	RECEITAS CORRENTES.		
1100.00.0.0.00	IMPOSTOS, TAXAS E CONTRIBUIÇÕES DE MELHORIA		
1110.00.0.0.00	IMPOSTOS		
1112.00.0.0.00	IMPOSTOS SOBRE O PATRIMÔNIO		
1112.50.0.0.00	IMPOSTO SOBRE A PROPRIEDADE PREDIAL E TERRITORIAL URBANA		
1112.50.0.1.01	IPTU - IMPOSTO PREDIAL TERRITORIAL URBANO	01 110	Código Tributário do Município
1112.50.0.2.01	IPTU - MULTAS E JUROS DE MORA	01 110	Código Tributário do Município
1112.50.0.3.01	IPTU - DÍVIDA ATIVA	01 110	Código Tributário do Município
1112.50.0.4.01	IPTU - DÍVIDA ATIVA - MULTAS E JUROS DE MORA DA DÍVIDA ATIVA	01 110	Art.156 Inciso II da CF,Código Tributário do Município
1112.50.0.4.01	IPTU - DÍVIDA ATIVA - MULTAS E JUROS DE MORA DA DÍVIDA ATIVA	01 110	Art.156 Inciso II da CF,Código Tributário do Município
1112.53.0.0.00	ITBI-"INTER MORTIS"		
1112.53.0.1.01	ITBI	01 110	Código Tributário do Município
1112.53.0.2.01	ITBI - MULTAS E JUROS DE MORA	01 110	Código Tributário do Município
1112.53.0.3.01	ITBI - DÍVIDA ATIVA	01 110	Art.156 Inciso II da CF,Código Tributário do Município
1112.53.0.4.01	ITBI - DÍVIDA ATIVA - MULTAS E JUROS DE MORA DA DÍVIDA ATIVA	01 110	Art.156 Inciso II da CF,Código Tributário do Município
1113.00.0.0.00	IMPOSTOS SOBRE A RENDA E PROVENTOS DE QUALQUER NATUREZA		
1113.01.0.0.00	IMPOSTO SOBRE A RENDA DE PESSOA FÍSICA - IRPF		
1113.01.0.1.05	IRPF - RETIDO NA FONTE	01 110	Art.156 Inciso II da CF,Código Tributário do Município
1113.03.0.0.00	IMPOSTO SOBRE A RENDA - RETIDO NA FONTE		
1113.03.1.0.00	IMPOSTO SOBRE A RENDA - RETIDO NA FONTE - TRABALHO		
1113.03.1.1.02	IRRF - PESSOA FÍSICA	01 110	Art. 158 inciso I da Constituição Federal
1113.03.1.1.03	IRRF - PESSOA JURÍDICA	01 110	Art. 158 inciso I da Constituição Federal
1113.03.1.1.04	IRRF - SOBRE OS RENDIMENTOS DO TRABALHO	01 110	Art. 158 inciso I da Constituição Federal
1113.03.1.3.00	IRRF-TRABALHO- DÍVIDA ATIVA	01 110	Código Tributário do Município
1113.03.1.3.00	IRRF-TRABALHO- DÍVIDA ATIVA	01 110	Art.156 Inciso II da CF,Código Tributário do Município
1114.00.0.0.00	IMPOSTO PRODUÇÃO CIRCULAÇÃO MERCADORIAS SERVIÇOS		
	IMPOSTOS SOBRE SERVIÇOS		



PREF. DO BREJO DA MADRE DE DEUS
PRAÇA VEREADOR ABEL DE FREITAS - CNPJ:10091528/0001-77

Orçamento Programa - Exercício de 2024

LEGISLAÇÃO DA RECEITA

(Inc. III, § 1º, Art.2º)

Quadro 11

Page 2

Lei: 625, Data: 13/12/2023

Código	Discriminação	Fonte	Legislação
1114.51.0.0.00			
1114.51.1.0.00	IMPOSTO SOBRE SERVIÇOS DE QUALQUER NATUREZA - ISSQN		
1114.51.1.1.01	ISSQN - PESSOAS FISICAS	01 110	Art. 156 Inciso III da CF, Código Tributário do Município
1114.51.1.1.02	ISSQN - PESSOAS JURIDICAS	01 110	Art. 156 Inciso III da CF, Código Tributário do Município
1114.51.1.1.03	SIMPLES NACIONAL - SNA	01 110	Art. 156 Inciso III da CF, Código Tributário do Município
1114.51.1.3.01	ISSQN - DÍVIDA ATIVA	01 110	Art. 156 Inciso III da CF, Código Tributário do Município
1114.51.1.4.01	ISSQN - DÍVIDA ATIVA - MULTAS E JUROS DE MORA DA DÍVIDA ATIV	01 110	Art.156 Inciso III da CF,Código Tributário do Município
1120.00.0.0.00	TAXAS		
1121.00.0.0.00	TAXAS PELO EXERCÍCIO DO PODER DE POLÍCIA		
1121.50.0.0.00	TAXA DE FISCALIZAÇÃO DE VIGILÂNCIA SANITÁRIA		
1121.50.0.1.01	TAXA DE FISCALIZAÇÃO DE VIGILÂNCIA SANITÁRIA	01 110	Código Tributário do Município
1121.50.0.2.00	TAXA DE FISCALIZAÇÃO DE VIGILÂNCIA SANITÁRIA - MULTAS JUROS	01 110	Código Tributário do Município
1121.50.0.3.00	TAXA DE FISCALIZAÇÃO DE VIGILÂNCIA SANITÁRIA - DÍVIDA ATIVA	01 110	Código Tributário do Município
1122.00.0.0.00	TAXAS PELA PRESTAÇÃO DE SERVIÇOS		
1122.01.0.0.00	TAXAS PELA PRESTAÇÃO DE SERVIÇOS EM GERAL		
1122.01.0.1.01	TAXAS DE GEMITÉRIOS	01 110	Código Tributário do Município
1122.01.0.1.02	TAXAS DE CERTIDÃO DE REGULARIZAÇÃO	01 110	Código Tributário do Município
1122.01.0.1.03	TAXAS DE EXPEDIENTE	01 110	Código Tributário do Município
1122.01.0.1.05	TAXAS DE SERVIÇOS DE FEIRAS LIVRES	01 110	Código Tributário do Município
1122.01.0.1.07	TAXAS DE LICENÇA PARA FUNCIONAMENTO DE ESTABELECIMENTOS	01 110	Código Tributário do Município
1122.01.0.1.08	TAXAS DE LICENÇA PARA FUNC. DE ESTABELECIMENTOS HORÁRIO ESP	01 110	Código Tributário do Município
1122.01.0.1.09	TAXAS DE LICENÇA PARA EXECUÇÃO DE OBRAS	01 110	Código Tributário do Município
1122.01.0.1.10	TAXAS DE UTILIZAÇÃO DE ÁREA DE DOMÍNIO PÚBLICO	01 110	Código Tributário do Município
1122.01.0.1.11	TAXAS DE APREENSÃO, DEPÓSITO OU LIBERAÇÃO DE ANIMAIS	01 110	Código Tributário do Município
1122.01.0.1.12	TAXAS PELO EXERCÍCIO DO PODER DE POLÍCIA	01 110	Código Tributário do Município



PREF. DO BREJO DA MADRE DE DEUS

PRAÇA VEREADOR ABEL DE FREITAS - CNPJ:10091528/0001-77

Orçamento Programa - Exercício de 2024

LEGISLAÇÃO DA RECEITA

(Inc. III, § 1º, Art.2º)

Quadro 11

Page 3

Lei: 625, Data: 13/12/2023

Código	Discriminação	Fonte	Legislação
1122.01.0.1.13	TAXA DE LIMPEZA PÚBLICA	01 110	Código Tributário do Município
1122.01.0.1.14	TAXAS PELA PRESTAÇÃO DE SERVIÇOS EM GERAL - PRINCIPAL	01 110	Código Tributário do Município
1122.01.0.1.15	TAXAS DE EXPEDIENTE DE FEIRAS LIVRES	01 110	Art.156 Inciso II da CF,Código Tributário do Município
1122.01.0.1.16	TAXAS DE EXPEDIENTE DE MATADOURO	01 110	Art.156 Inciso II da CF,Código Tributário do Município
1122.01.0.2.00	TAXAS PELA PRESTAÇÃO DE SERVIÇOS EM GERAL - MULTAS E JUROS	01 110	Código Tributário do Município
1122.01.0.3.00	TAXAS PELA PRESTAÇÃO DE SERVIÇOS EM GERAL - DÍVIDA ATIVA	01 110	Código Tributário do Município
1122.01.0.3.01	TAXAS DE SERVIÇOS FEIRAS LIVRES - DÍVIDA ATIVA	01 110	Art.156 Inciso II da CF,Código Tributário do Município
1122.01.0.4.00	TAXAS PELA PRESTAÇÃO DE SERVIÇOS EM GERAL - D.ATIVA M/JUROS	01 110	Código Tributário do Município
1200.00.0.0.00	CONTRIBUIÇÕES		
1210.00.0.0.00	CONTRIBUIÇÕES SOCIAIS		
1215.00.0.0.00	CONTRIBUIÇÕES PARA REGIMES PRÓPRIOS DE PREVIDÊNCIA E SISTEM		
1215.01.0.0.00	CONTRIBUIÇÃO DO SERVIDOR CIVIL		
1215.01.1.0.00	CONTRIBUIÇÃO DO SERVIDOR CIVIL ATIVO		
1215.01.1.1.01	CONTRIBUIÇÃO DO SERVIDOR CIVIL ATIVO - CÂMARA - FF	04 600	Legislação Especifica
1215.01.1.1.02	CONTRIBUIÇÃO DO SERVIDOR CIVIL ATIVO - PM - FF	04 600	Legislação Especifica
1215.01.1.1.03	CONTRIBUIÇÃO DO SERVIDOR CIVIL ATIVO - FMS - FF	04 600	Legislação Especifica
1215.01.1.1.04	CONTRIBUIÇÃO DO SERVIDOR CIVIL ATIVO - FMAS - FF	04 600	Legislação Especifica
1215.01.1.1.05	CONTRIBUIÇÃO DO SERVIDOR CIVIL ATIVO - EDUCAÇÃO - FF	04 600	Legislação Especifica
1215.01.1.1.06	CONTRIBUIÇÃO DO SERVIDOR CIVIL ATIVO - CÂMARA - FP	04 600	Legislação Especifica
1215.01.1.1.07	CONTRIBUIÇÃO DO SERVIDOR CIVIL ATIVO - PM - FP	04 600	Legislação Especifica
1215.01.1.1.08	CONTRIBUIÇÃO DO SERVIDOR CIVIL ATIVO - FMS - FP	04 600	Legislação Especifica
1215.01.1.1.09	CONTRIBUIÇÃO DO SERVIDOR CIVIL ATIVO - EDUCAÇÃO - FP	04 600	Legislação Especifica
1215.01.1.1.10	CONTRIBUIÇÃO DO SERVIDOR CIVIL ATIVO - PESSOAL CEDIDO - FF	04 600	Legislação Especifica
1215.01.1.1.11	CONTRIBUIÇÃO DO SERVIDOR CIVIL ATIVO - PESSOAL CEDIDO - FP	04 600	Legislação Especifica
1215.01.1.1.12	CONTRIBUIÇÃO DO SERVIDOR CIVIL ATIVO EXERC. ANTERIORES - FF	04 600	Legislação Especifica



PREF. DO BREJO DA MADRE DE DEUS
PRAÇA VEREADOR ABEL DE FREITAS - CNPJ:10091528/0001-77

Orçamento Programa - Exercício de 2024

LEGISLAÇÃO DA RECEITA

(Inc. III, § 1º, Art.2º)

Quadro 11

Page 4

Lei: 625, Data: 13/12/2023

Código	Discriminação	Fonte	Legislação
1215.01.1.1.13	CONTRIBUIÇÃO DO SERVIDOR CIVIL ATIVO EXERC. ANTERIORES - FP	04 600	Legislação Especifica
1215.01.1.1.14	CONTRIBUIÇÃO DO SERVIDOR CIVIL ATIVO - RPPS - FF	04 600	Legislação Especifica
1215.01.1.1.14	CONTRIBUIÇÃO DO SERVIDOR CIVIL ATIVO - RPPS - FF	04 600	Legislação Especifica
1215.01.1.1.15	CONTRIBUIÇÃO DO SERVIDOR CIVIL ATIVO - RPPS - FP	04 600	Legislação Especifica
1215.01.1.1.16	CONTRIBUIÇÃO DO SERVIDOR CIVIL ATIVO - FMAS FP	04 600	Legislação Especifica
1215.01.1.1.17	CONTRIBUIÇÃO DO SERVIDOR CIVIL ATIVO RPPS FP	04 600	Legislação Especifica
1215.01.1.2.01	CONTRIBUIÇÃO DO SERVIDOR CIVIL ATIVO - MULTAS E JUROS - FF	04 600	Legislação Especifica
1215.01.1.2.02	CONTRIBUIÇÃO DO SERVIDOR CIVIL ATIVO - MULTAS E JUROS - FP	04 600	Legislação Especifica
1215.01.2.0.00	CONTRIBUIÇÃO DO SERVIDOR CIVIL INATIVO		
1215.01.2.1.01	CONTRIBUIÇÃO DO SERVIDOR CIVIL INATIVO RPPS	04 600	Legislação Especifica
1240.00.0.0.00	CONTRIBUIÇÃO PARA O CUSTEIO DO SERVIÇO DE ILUMINAÇÃO PÚBLICA		
1241.00.0.0.00	CONTRIBUIÇÃO PARA O CUSTEIO DO SERVIÇO DE ILUMINAÇÃO PÚBLICA		
1241.50.0.0.00	CONTRIBUIÇÃO PARA O CUSTEIO DO SERVIÇO DE ILUMINAÇÃO PÚBLICA		
1241.50.0.1.01	CONTRIBUIÇÃO PARA O CUSTEIO DO SERVIÇO DE ILUMINAÇÃO PÚBLICA	01 110	Art.149-A da Constituição Federal
1300.00.0.0.00	RECEITA PATRIMONIAL		
1320.00.0.0.00	VALORES MOBILIÁRIOS		
1321.00.0.0.00	JUROS E CORREÇÕES MONETÁRIAS		
1321.01.0.0.00	REMUNERAÇÃO DE DEPÓSITOS BANCÁRIOS		
1321.01.0.1.01	REMUNERAÇÃO DE DEPÓSITOS BANCÁRIOS - REC. VINCULADOS - FMAS	05 500	Legislação Especifica
1321.01.0.1.01	REMUNERAÇÃO DE DEPÓSITOS BANCÁRIOS - REC. VINCULADOS - FMAS	01 001	Legislação Especifica
1321.01.0.1.02	REMUNERAÇÃO DE DEPÓSITOS BANCÁRIOS - REC. NÃO VINC. FMAS	01 500	Legislação Especifica
1321.01.0.1.03	REMUNERAÇÃO DE DEPÓSITOS BANCÁRIOS - FEM	02 520	Legislação Especifica
1321.01.0.1.04	REMUNERAÇÃO DE DEPÓSITOS BANCÁRIOS - RPPS - FF	04 600	Legislação Especifica
1321.01.0.1.05	REMUNERAÇÃO DE DEPÓSITOS BANCÁRIOS - RPPS FP	04 600	Legislação Especifica
1321.01.0.1.08	REMUNERAÇÃO DE DEPÓSITOS BANCÁRIOS - SALÁRIO EDUCAÇÃO	05 200	Legislação Especifica



PREF. DO BREJO DA MADRE DE DEUS
PRAÇA VEREADOR ABEL DE FREITAS - CNPJ:10091528/0001-77

Orçamento Programa - Exercício de 2024

LEGISLAÇÃO DA RECEITA

(Inc. III, § 1º, Art.2º)

Quadro 11

Page 5

Lei: 625, Data: 13/12/2023

Código	Discriminação	Fonte	Legislação
1321.01.0.1.10	REMUNERAÇÃO DE DEPOSITOS BANCÁRIOS - FUNDECA	01 500	Legislação Especifica
1321.01.0.1.11	REMUNERAÇÃO DE DEPOSITOS BANCÁRIOS - FMS VINCULADO	05 300	Legislação Especifica
1321.01.0.1.12	REMUNERAÇÃO DE DEPOSITOS BANCÁRIOS - FMS NÃO VINCULADOS	01 310	Legislação Especifica
1321.01.0.1.13	REMUNERAÇÃO DE DEPOSITOS BANCÁRIOS - PM VINCULADO	05 110	Legislação Especifica
1321.01.0.1.14	REMUNERAÇÃO DE DEPOSITOS BANCÁRIOS - NÃO VINCULADO PM	01 110	Legislação Especifica
1321.01.0.1.15	REMUNERAÇÃO DE DEPOSITOS BANCÁRIOS - FUNDEB	05 251	Legislação Especifica
1700.00.0.0.00	TRANSFERÊNCIAS CORRENTES		
1710.00.0.0.00	TRANSFERÊNCIAS DA UNIÃO E DE SUAS ENTIDADES		
1711.00.0.0.00	TRANSFERÊNCIAS DECORRENTES DE PARTICIPAÇÃO NA RECEITA DA UNI		
1711.51.0.0.00	COTA-PARTE DO FUNDO DE PARTICIPAÇÃO DOS MUNICIPIOS - FPM		
1711.51.1.0.00	COTA-PARTE DO FUNDO DE PARTICIPAÇÃO DOS MUNICIPIOS - COTA ME		
1711.51.1.1.01	COTA PARTE DO FPM - COTA MENSAL	01 110	Art. 159 da Constituição Federal
1711.51.2.0.00	COTA-PARTE DO FUNDO DE PARTICIPAÇÃO DOS MUNICIPIOS - COTAS E		
1711.51.2.1.01	COTA - PARTE DO FPM - 1% COTA DEZEMBRO	01 110	Art. 159 da Constituição Federal
1711.51.2.1.02	COTA-PARTE DO FPM - 1% COTA ENTREGUE NO MÊS DE JULHO	01 001	Art. 159 da Constituição Federal
1711.51.2.1.03	COTA-PARTE DO FPM - 0,25% COTA ENTREGUE NO MÊS DE SETEMBRO	01 001	Art. 159 da Constituição Federal, atualização
1711.52.0.0.00	COTA-PARTE DO IMPOSTO SOBRE A PROPRIEDADE TERRITORIAL RURAL		
1711.52.0.1.01	COTA - PARTE DO ITR	01 110	Art. 159 da Constituição Federal
1711.96.0.0.00	TRANSFERÊNCIAS DECORRENTES DE PARTICIPAÇÃO EM OUTRAS RECEITA		
1711.98.0.1.01	ADO - LC 176/2020 (ADO25)	01 110	Lei Complementar nº 87/96 e Art. 158, IV da CF
1712.00.0.0.00	TRANSFERÊNCIAS DAS COMPENSAÇÕES FINANCEIRAS PELA EXPLORAÇÃO		
1712.52.0.0.00	COTA-PARTE DA COMPENSAÇÃO FINANCEIRA PELA PRODUÇÃO DE PETRÓL		
1712.52.1.0.00	COTA-PARTE DA COMPENSAÇÃO FINANCEIRA PELA PRODUÇÃO DE PETRÓL		
1712.52.1.1.01	COTA - PARTE FEP	01 110	Lei 9.478/97
1712.99.0.0.00	OUTRAS TRANSFERÊNCIAS DECORRENTES DE COMPENSAÇÃO FINANCEIRA		
1712.99.0.1.01	BAP - BONUS ASSINATURA PETROLEO	05 001	Legislação Especifica
1713.00.0.0.00	TRANSFERÊNCIAS DE RECURSOS DO SISTEMA ÚNICO DE SAÚDE - SUS		



PREF. DO BREJO DA MADRE DE DEUS
PRAÇA VEREADOR ABEL DE FREITAS - CNPJ:10091528/0001-77

Orçamento Programa - Exercício de 2024

LEGISLAÇÃO DA RECEITA

(Inc. III, § 1º, Art.2º)

Quadro 11

Page 6

Lei: 625, Data: 13/12/2023

Codigo	Discriminação	Fonte	Legislacao
1713.50.0.0.00	TRANSFERÊNCIAS DE RECURSOS DO SISTEMA ÚNICO DE SAÚDE - SUS -		
1713.50.1.0.00	TRANSFERÊNCIAS DE RECURSOS DO BLOCO DE MANUTENÇÃO DAS AÇÕES		
1713.50.1.1.01	AGENTES COMUNITÁRIOS DE SAÚDE - ACS	05 300	Legislação Especifica
1713.50.1.1.03	PROGRAMA DE INFORMATIZAÇÃO DA APS	05 300	Legislação Especifica
1713.50.1.1.04	INCENTIVO FINANCEIRO DA APS - DESEMPENHO	05 300	Legislação Especifica
1713.50.1.1.05	INCENTIVO FINANCEIRO DA APS - CAPACITAÇÃO PONDERADA	05 300	Legislação Especifica
1713.50.1.1.06	IMPLEMENTAÇÃO DE POLITICAS PARA A REDE CEGONHA	05 300	Legislação Especifica
1713.50.1.1.07	INCENTIVO PARA AÇÕES ESTRATÉGICAS	05 300	Legislação Especifica
1713.50.1.1.12	INCREMENTO ATENC. PRIMÁRIA - EMENDA PARLAMENTAR INDIVIDUAL	05 300	Legislação Especifica
1713.50.1.1.13	APOIO Á MANUTENÇÃO DOS POLOS DA ACADEMIA DA SAUDE	05 300	Legislação Especifica
1713.50.1.1.14	INCREMENTO ATENC. PRIMÁRIA EMENDA PARLAMENTAR BANCADA	05 001	Legislação Especifica
1713.50.2.0.00	TRANSFERÊNCIAS DE RECURSOS DO BLOCO DE MANUTENÇÃO DAS AÇÕES		
1713.50.2.1.01	ATENÇÃO À SAÚDE DA POPULAÇÃO PARA PROCEDIMENTOS NO MAC	05 300	Legislação Especifica
1713.50.2.1.02	SAMU 192	05 300	Legislação Especifica
1713.50.2.1.03	INCREMENTO MAC - EMENDA PARLAMENTAR BANCADA	05 300	Legislação Especifica
1713.50.2.1.06	INCREMENTO MAC - EMENDA PARLAMENTAR INDIVIDUAL	05 300	Legislação Especifica
1713.50.3.0.00	TRANSFERÊNCIAS DE RECURSOS DO BLOCO DE MANUTENÇÃO DAS AÇÕES		
1713.50.3.1.02	EXECUÇÃO AÇÕES DE VIGILÂNCIA SANITÁRIA	05 300	Legislação Especifica
1713.50.3.1.03	INCENTIVO FINANCEIRO A VIGILÂNCIA EM SAÚDE - DESPESAS DIVERS	05 300	Legislação Especifica
1713.50.3.1.04	PAGAMENTO DOS VENCIMENTOS DOS AGENTES DE COMBATE ÀS ENDEMIAS	05 300	Legislação Especifica
1713.50.4.0.00	TRANSFERÊNCIAS DE RECURSOS DO BLOCO DE MANUTENÇÃO DAS AÇÕES		
1713.50.4.1.01	PROMOÇÃO DA ASSISTÊNCIA FARMACÉUTICA E INSUMOS ESTRATÉGICOS	05 300	Legislação Especifica
1713.50.4.1.02	ORGANIZAÇÃO DOS SERVIÇOS DE ASSISTÊNCIA FARMACÉUTICA NO SUS	05 300	Legislação Especifica
1713.50.5.0.00	TRANSFERÊNCIAS DE RECURSOS DO BLOCO DE MANUTENÇÃO DAS AÇÕES		
1713.50.5.1.01	GESTÃO DO SUS	05 300	Legislação Especifica



PREF. DO BREJO DA MADRE DE DEUS
PRAÇA VEREADOR ABEL DE FREITAS - CNPJ:10091528/0001-77

Orçamento Programa - Exercício de 2024

LEGISLAÇÃO DA RECEITA

(Inc. III, § 1º, Art.2º)

Quadro 11

Page 7

Lei: 625, Data: 13/12/2023

Codigo	Discriminação	Fonte	Legislacao
1713.50.5.1.04	PAGAMENTO DO PISO SALARIAL DOS PROFISSIONAIS DA ENFERMAGEM	05 300	Legislação Especifica
1714.00.0.0.00	TRANSFERÊNCIAS DE RECURSOS DO FUNDO NACIONAL DO DESENVOLVIME		
1714.50.0.0.00	TRANSFERÊNCIAS DO SALÁRIO-EDUCAÇÃO		
1714.50.0.1.01	SALÁRIO EDUCAÇÃO	05 220	Legislação Especifica
1714.51.0.0.00	TRANSFERÊNCIAS DIRETAS DO FNDE REFERENTES AO PROGRAMA DINHEI		
1714.51.0.1.01	PROGRAMA DINHEIRO DIRETO NA ESCOLA - PDDE	05 121	Legislação Especifica
1714.52.0.0.00	TRANSFERÊNCIAS REFERENTES AO PROGRAMA NACIONAL DE ALIMENTAÇÃO		
1714.52.0.1.01	PROGRAMA NACIONAL DE ALIMENTAÇÃO ESCOLAR - PNAE EJA	05 122	Legislação Especifica
1714.52.0.1.02	PROGRAMA NACIONAL DE ALIMENTAÇÃO ESCOLAR - PNAE PRÉ ESCOLA	05 122	Legislação Especifica
1714.52.0.1.03	PROGRAMA NACIONAL DE ALIMENTAÇÃO ESCOLAR - PNAE CRECHE	05 122	Legislação Especifica
1714.52.0.1.04	PROGRAMA NACIONAL DE ALIMENTAÇÃO ESCOLAR - ENSINO FUNDAMENT	05 122	Legislação Especifica
1714.52.0.1.05	PROGRAMA NACIONAL DE ALIMENTAÇÃO ESCOLAR - PNAE AEE	05 122	Legislação Especifica
1714.53.0.0.00	TRANSFERÊNCIAS REFERENTES AO PROGRAMA NACIONAL DE APOIO AO T		
1714.53.0.1.01	PROGRAMA NACIONAL DE APOIO AO TRANSPORTE DO ESCOLAR - PNATE	05 123	Legislação Especifica
1715.00.0.0.00	TRANSFERÊNCIAS DE RECURSOS DE COMPLEMENTAÇÃO DA UNIÃO AO FUN		
1715.50.0.0.00	TRANSFERÊNCIAS DE RECURSOS DE COMPLEMENTAÇÃO DA UNIÃO AO FUN		
1715.50.0.1.01	COMPLEMENTAÇÃO DA UNIÃO AO FUNDEB - VAAT	05 260	Legislação Especifica
1715.51.0.0.00	TRANSFERÊNCIAS DE RECURSOS DE COMPLEMENTAÇÃO DA UNIÃO AO FUN		
1715.51.0.1.01	COMPLEMENTAÇÃO DA UNIÃO AO FUNDEB - VAAF	05 260	Legislação Especifica
1716.00.0.0.00	TRANSFERÊNCIAS DE RECURSOS DO FUNDO NACIONAL DE ASSISTÊNCIA		
1716.50.0.0.00	TRANSFERÊNCIAS DE RECURSOS DO FUNDO NACIONAL DE ASSISTÊNCIA		
1716.50.0.1.02	IGDBF - ÍNDICE DE GESTÃO DESCENTRALIZADA	05 500	LOAS - Lei N° 8.742/93 e atualização
1716.50.0.1.03	IGD SUAS	05 500	LOAS - Lei N° 8.742/93 e atualização
1716.50.0.1.04	PRIMEIRA INFÂNCIA NO SUAS	05 500	LOAS - Lei N° 8.742/93 e atualização
1716.50.0.1.08	PISO FIXO DE MEDIA COMPLEXIDADE - PAEFI	05 500	LOAS - Lei N° 8.742/93 e atualização
1716.50.0.1.09	PISO FIXO DE MEDIA COMPLEXIDADE - MSE	05 500	LOAS - Lei N° 8.742/93 e atualização



PREF. DO BREJO DA MADRE DE DEUS

PRAÇA VEREADOR ABEL DE FREITAS - CNPJ:10091528/0001-77

Orçamento Programa - Exercício de 2024

LEGISLAÇÃO DA RECEITA

(Inc. III, § 1º, Art.2º)

Quadro 11

Page 8

Lei: 625, Data: 13/12/2023

Código	Discriminação	Fonte	Legislação
1716.50.0.1.10	SERVICO DE CONVIVENCIA E FORTALECIMENTO DE VINCULOS - SCFV	05 500	LOAS - Lei N° 8.742/93 e atualização
1716.50.0.1.14	PISO BASICO FIXO	05 002	LOAS - Lei N° 8.742/93 e atualização
1716.50.0.1.16	FORTALECIMENTO EMERGENCIAL - PROCAD SUAS	05 500	LOAS - Lei N° 8.742/93 e atualização
1716.50.0.1.99	OUTRAS TRANSFERÊNCIAS DO FNAS	05 002	LOAS - Lei N° 8.742/93 e atualização
1717.00.0.0.00	TRANSFERÊNCIAS DE CONVÊNIOS DA UNIÃO E DE SUAS ENTIDADES		
1717.54.0.0.00	TRANSFERÊNCIAS DE CONVÊNIOS DA UNIÃO DESTINADAS A PROGRAMAS		
1717.54.0.1.00	TRANSFERÊNCIAS DE CONVÊNIOS DA UNIÃO DESTINADAS A PROGRAMAS	05 200	Lei n° 8.666/93 e IN 01/97
1719.00.0.0.00	OUTRAS TRANSFERÊNCIAS DE RECURSOS DA UNIÃO E DE SUAS ENTIDAD		
1719.58.0.0.00	TRANSFERÊNCIA OBRIGATORIA DECORRENTE DA LEI COMPLEMENTAR N°		
1719.58.0.1.01	TRANSF OBRIGATORIA DECORRENTE DA LC 176/2020	01 001	Lei Complementar n° 176/2022
1719.61.0.0.00	AUXÍLIO FINANCEIRO - OUTORGA CRÉDITO TRIBUTÁRIO ICMS - ART.		
1719.61.0.1.00	AUXÍLIO FINANCEIRO - OUTORGA CRÉDITO TRIBUTÁRIO ICMS - ART.	01 110	Legislação Específica
1719.99.0.0.00	OUTRAS TRANSFERÊNCIAS DE RECURSOS DA UNIÃO E DE SUAS ENTIDAD		
1719.99.0.1.02	LEI PAULO GUSTAVO - AUDIOVISUAL	05 110	Legislação Específica
1719.99.0.1.03	LEI PAULO GUSTAVO - DEMAIS SETORES DA CULTURA	05 110	Legislação Específica
1719.99.0.1.99	OUTRAS TRANSFERÊNCIAS DE RECURSOS DA UNIÃO E DE SUAS ENTIDAD	05 110	Legislação Específica
1719.99.0.1.99	OUTRAS TRANSFERÊNCIAS DE RECURSOS DA UNIÃO E DE SUAS ENTIDAD	01 001	Legislação Específica
1720.00.0.0.00	TRANSFERÊNCIAS DOS ESTADOS E DO DISTRITO FEDERAL E DE SUAS E		
1721.00.0.0.00	PARTICIPAÇÃO NA RECEITA DOS ESTADOS E DISTRITO FEDERAL		
1721.50.0.0.00	COTA-PARTE DO ICMS		
1721.50.0.1.01	COTA - PARTE DO ICMS	01 110	Art. 155 inciso II da Constituição Federal
1721.51.0.0.00	COTA-PARTE DO IPVA		
1721.51.0.1.01	COTA - PARTE DO IPVA	01 110	Art. 155 inciso II da Constituição Federal
1721.52.0.0.00	COTA-PARTE DO IPI - MUNICÍPIOS		
1721.52.0.1.01	COTA - PARTE IPI	01 110	Art. 153 inciso IV da Constituição Federal
1721.53.0.0.00	COTA-PARTE DA CONTRIBUIÇÃO DE INTERVENÇÃO NO DOMÍNIO ECONÔMI		
1721.53.0.1.01	COTA - PARTE DA CIDE	01 110	Art. 149 da Constituição Federal



PREF. DO BREJO DA MADRE DE DEUS
PRAÇA VEREADOR ABEL DE FREITAS - CNPJ: 10091528/0001-77

Orçamento Programa - Exercício de 2024

LEGISLAÇÃO DA RECEITA

(Inc. III, § 1º, Art.2º)

Quadro 11

Page 9

Lei: 625, Data: 13/12/2023

Código	Discriminação	Fonte	Legislação
1723.00.0.0.00	TRANSFERÊNCIAS DE RECURSOS DO SISTEMA ÚNICO DE SAÚDE - SUS		
1723.50.0.0.00	TRANSFERÊNCIAS DE RECURSOS DO SISTEMA ÚNICO DE SAÚDE - SUS		
1723.50.0.1.01	CONTRAPARTIDA ESTADUAL DA ASSISTÊNCIA FARMACÉUTICA BÁSICA	02 300	Lei N° 8.666/93 e IN 01/97
1723.50.0.1.02	OUTRAS TRANSFERÊNCIA DE RECURSOS DO ESTADO - SUS	02 300	Legislação Especifica
1729.00.0.0.00	OUTRAS TRANSFERÊNCIAS DOS ESTADOS E DISTRITO FEDERAL		
1729.51.0.0.00	TRANSFERÊNCIAS DE ESTADOS DESTINADAS À ASSISTÊNCIA SOCIAL		
1729.51.0.1.01	PAIF/CRAS ESTADO	02 500	Lei N° 8.666/93 e IN 01/97
1729.51.0.1.02	PAEF/CREAS - ESTADO	02 500	Legislação Especifica
1729.99.0.0.00	OUTRAS TRANSFERÊNCIAS DOS ESTADOS E DF		
1729.99.0.1.02	OUTRAS TRANSFERÊNCIAS DOS ESTADOS- ASSISTÊNCIA	02 500	Legislação Especifica
1729.99.0.1.03	OUTRAS TRANSFERÊNCIAS DOS ESTADOS E DF - CAMINHO DA ESCOLA	02 200	Legislação Especifica
1740.00.0.0.00	TRANSFERÊNCIAS DE INSTITUIÇÕES PRIVADAS		
1741.00.0.0.00	TRANSFERÊNCIAS DE INSTITUIÇÕES PRIVADAS		
1741.01.0.0.00	TRANSFERÊNCIAS DE INSTITUIÇÕES PRIVADAS PARA ÓRGÃOS E ENTIDA		
1741.01.0.1.00	TRANSFERÊNCIAS DE INSTITUIÇÕES PRIVADAS PARA ÓRGÃOS E ENTIDA	01 001	Legislação Especifica
1750.00.0.0.00	TRANSFERÊNCIAS DE OUTRAS INSTITUIÇÕES PÚBLICAS		
1751.00.0.0.00	TRANSFERÊNCIAS DE RECURSOS DO FUNDO DE MANUTENÇÃO E DESENVOL		
1751.50.0.0.00	TRANSFERÊNCIAS DE RECURSOS DO FUNDO DE MANUTENÇÃO E DESENVOL		
1751.50.0.1.01	TRANSFERÊNCIAS DE RECURSOS DO FUNDEB	05 260	Legislação Especifica
1900.00.0.0.00	OUTRAS RECEITAS CORRENTES		
1920.00.0.0.00	INDENIZAÇÕES, RESTITUIÇÕES E RESSARCIMENTOS		
1921.00.0.0.00	INDENIZAÇÕES		
1921.99.0.0.00	OUTRAS INDENIZAÇÕES		
1921.99.0.1.01	OUTRAS INDENIZAÇÕES - FMAS	01 500	Legislação Especifica
1921.99.0.1.02	OUTRAS INDENIZAÇÕES - RPPS FF	04 600	Legislação Especifica
1921.99.0.1.03	OUTRAS INDENIZAÇÕES - RPPS FP	04 600	Legislação Especifica
1921.99.0.1.05	OUTRAS INDENIZAÇÕES - FUNDECA	01 500	Legislação Especifica



PREF. DO BREJO DA MADRE DE DEUS

PRAÇA VEREADOR ABEL DE FREITAS - CNPJ:10091528/0001-77

Orçamento Programa - Exercício de 2024

LEGISLAÇÃO DA RECEITA

(Inc. III, § 1º, Art.2º)

Quadro 11

Page 10

Lei: 625, Data: 13/12/2023

Código	Discriminação	Fonte	Legislação
1922.00.0.0.00	RESTITUIÇÕES		
1922.99.0.0.00	OUTRAS RESTITUIÇÕES		
1922.99.0.1.01	OUTRAS RESTITUIÇÕES - FMAS	01 500	Legislação Especifica
1922.99.0.1.02	OUTRAS RESTITUIÇÕES - RPPS - FF	04 600	Legislação Especifica
1922.99.0.1.03	OUTRAS RESTITUIÇÕES - RPPS - FP	04 600	Legislação Especifica
1922.99.0.1.05	OUTRAS RESTITUIÇÕES - FUNDECA	01 500	Legislação Especifica
1922.99.0.1.06	OUTRAS RESTITUIÇÕES - FMS	01 310	Legislação Especifica
1922.99.0.1.07	OUTRAS RESTITUIÇÕES - PM	01 110	Legislação Especifica
1990.00.0.0.00	DEMAIS RECEITAS CORRENTES		
1999.00.0.0.00	OUTRAS RECEITAS CORRENTES		
1999.03.0.0.00	COMPENSAÇÕES FINANCEIRAS ENTRE OS REGIMES DE PREVIDÊNCIA		
1999.03.0.1.01	COMPENSAÇÕES FINANCEIRAS ENTRE O REGIME GERAL E O RPPS - FF	04 600	Legislação Especifica
1999.03.0.1.02	COMPENSAÇÕES FINANCEIRAS ENTRE O REGIME GERAL E O RPPS - FP	04 600	Legislação Especifica
1999.99.0.0.00	OUTRAS RECEITAS		
1999.99.2.0.00	OUTRAS RECEITAS NÃO ARRECADADAS E NÃO PROJETADAS PELA RFB -		
1999.99.2.1.01	OUTRAS RECEITAS - FMAS	01 500	Legislação Especifica
1999.99.2.1.02	OUTRAS RECEITAS - RPPS - FF	04 600	Legislação Especifica
1999.99.2.1.03	OUTRAS RECEITAS - RPPS - FP	04 600	Legislação Especifica
1999.99.2.1.04	OUTRAS RECEITAS - PM	01 110	Legislação Especifica
1999.99.2.1.05	OUTRAS RECEITAS - FMS	01 310	Legislação Especifica
1999.99.2.1.07	OUTRAS RECEITAS - FUNDECA	01 500	Legislação Especifica
2000.00.0.0.00	RECEITAS DE CAPITAL		
2200.00.0.0.00	ALIENAÇÃO DE BENS		
2210.00.0.0.00	ALIENAÇÃO DE BENS MÓVEIS		
2213.00.0.0.00	ALIENAÇÃO DE BENS MÓVEIS E SEMOVENTES		
2213.01.0.0.00	ALIENAÇÃO DE BENS MÓVEIS E SEMOVENTES		
2213.01.0.1.00	ALIENAÇÃO DE BENS MÓVEIS E SEMOVENTES - PRINCIPAL	01 110	Lei Federal nº 8.666/93



PREF. DO BREJO DA MADRE DE DEUS
PRAÇA VEREADOR ABEL DE FREITAS - CNPJ:10091528/0001-77

Orçamento Programa - Exercício de 2024

LEGISLAÇÃO DA RECEITA

(inc. III, § 1º, Art.2º)

Quadro 11

Page 11

Lei: 625, Data: 13/12/2023

Código	Discriminação	Fonte	Legislação
2400.00.0.0.00	TRANSFERÊNCIAS DE CAPITAL		
2410.00.0.0.00	TRANSFERÊNCIAS DA UNIÃO E DE SUAS ENTIDADES		
2411.00.0.0.00	TRANSFERÊNCIAS DE RECURSOS DO SISTEMA ÚNICO DE SAÚDE - SUS		
2411.50.0.0.00	TRANSFERÊNCIAS DE RECURSOS DO SISTEMA ÚNICO DE SAÚDE - SUS -		
2411.50.1.0.00	TRANSFERÊNCIAS DE RECURSOS DO BLOCO DE MANUTENÇÃO DAS AÇÕES		
2411.50.1.1.01	ESTRUTURAÇÃO DA REDE DE SERVIÇOS DE ATENÇÃO BÁSICA DE SAÚDE	05 300	Legislação Específica
2412.00.0.0.00	TRANSFERÊNCIAS DE RECURSOS DO FUNDO NACIONAL DO DESENVOLVIME		
2412.50.0.0.00	TRANSFERÊNCIAS DE RECURSOS DESTINADOS A PROGRAMAS DE EDUCAÇÃO		
2412.50.9.0.00	OUTRAS TRANSFERÊNCIAS DESTINADAS A PROGRAMAS DE EDUCAÇÃO		
2412.50.9.1.01	OUTRAS TRANSFERÊNCIAS DESTINADAS A PROGRAMAS DE EDUCAÇÃO	05 200	Lei Federal N° 8.666/93 e IN 01/97
2414.00.0.0.00	TRANSFERÊNCIAS DE CONVÊNIOS DA UNIÃO E DE SUAS ENTIDADES		
2414.99.0.0.00	OUTRAS TRANSFERÊNCIAS DE CONVÊNIOS DA UNIÃO E DE SUAS ENTIDA		
2414.99.0.1.01	OUTRAS TRANSFERÊNCIAS DE CONVÊNIOS DA UNIÃO - FNAS	05 500	Lei Federal N° 8.666/93 e IN 01/97
2414.99.0.1.02	OUTRAS TRANSFERÊNCIAS DE CONVÊNIOS DA UNIÃO - PM	05 110	Lei Federal N° 8.666/93 e IN 01/97
2420.00.0.0.00	TRANSFERÊNCIAS DOS ESTADOS E DO DISTRITO FEDERAL E DE SUAS E		
2422.00.0.0.00	TRANSFERÊNCIAS DE CONVÊNIOS DOS ESTADOS E DF E DE SUAS ENTID		
2422.50.0.0.00	TRANSFERÊNCIAS DE CONVÊNIOS DOS ESTADOS PARA O SISTEMA ÚNICO		
2422.50.0.1.01	OUTRAS TRANSFERÊNCIA DE RECURSOS DO ESTADO - SUS	02 300	Lei Federal N° 8.666/93 e IN 01/97
2422.99.0.0.00	OUTRAS TRANSFERÊNCIAS DE CONVÊNIOS DOS ESTADOS E DF E DE SUA		
2422.99.0.1.01	OUTRAS TRANSFERÊNCIAS DE CONVÊNIOS DOS ESTADOS	02 520	Lei Federal N° 8.666/93 e IN 01/97
2422.99.0.1.01	OUTRAS TRANSFERÊNCIAS DE CONVÊNIOS DOS ESTADOS	02 110	Lei Federal N° 8.666/93 e IN 01/97
2900.00.0.0.00	OUTRAS RECEITAS DE CAPITAL		
2990.00.0.0.00	DEMAIS RECEITAS DE CAPITAL		
2999.00.0.0.00	OUTRAS RECEITAS DE CAPITAL		
2999.99.0.0.00	OUTRAS RECEITAS DE CAPITAL		
2999.99.0.1.01	OUTRAS RECEITAS DE CAPITAL	01 110	Lei Federal N° 8.666/93 e IN 01/97
7000.00.0.0.00	RECEITAS CORRENTES. (INTRA)		
7200.00.0.0.00	CONTRIBUIÇÕES (INTRA)		
	CONTRIBUIÇÕES SOCIAIS (INTRA)		



PREF. DO BREJO DA MADRE DE DEUS
PRAÇA VEREADOR ABEL DE FREITAS - CNPJ:10091528/0001-77

Orçamento Programa - Exercício de 2024

LEGISLAÇÃO DA RECEITA

(Inc. III, § 1º, Art.2º)

Quadro 11

Page 12

Lei: 625, Data: 13/12/2023

Código	Discriminação	Fonte	Legislação
7210.00.0.0.00			
7215.00.0.0.00	CONTRIBUIÇÕES PARA REGIMES PRÓPRIOS DE PREVIDÊNCIA E SISTEM		
7215.01.0.0.00	CONTRIBUIÇÃO DO SERVIDOR CIVIL (INTRA)		
7215.01.1.0.00	CONTRIBUIÇÃO DO SERVIDOR CIVIL ATIVO (INTRA)		
7215.01.1.2.01	CONTRIBUIÇÃO DO SERVIDOR CIVIL ATIVO - MULTAS E JUROS FP	04 600	Legislação Especifica
7215.01.1.2.02	CONTRIBUIÇÃO DO SERVIDOR CIVIL ATIVO - MULTAS E JUROS FF	04 600	Legislação Especifica
7215.02.0.0.00	CONTRIBUIÇÃO PATRONAL - SERVIDOR CIVIL (INTRA)		
7215.02.1.0.00	CONTRIBUIÇÃO PATRONAL - SERVIDOR CIVIL ATIVO (INTRA)		
7215.02.1.1.00	CONTRIBUIÇÃO PATRONAL - SERVIDOR CIVIL ATIVO - PRINCIPAL	04 600	Legislação Especifica
7215.02.1.1.01	CONTRIBUIÇÃO PATRONAL - SERVIDOR CIVIL ATIVO - CÂMARA FF	04 600	Legislação Especifica
7215.02.1.1.02	CONTRIBUIÇÃO PATRONAL - SERVIDOR CIVIL ATIVO - PM FF	04 600	Legislação Especifica
7215.02.1.1.03	CONTRIBUIÇÃO PATRONAL - SERVIDOR CIVIL ATIVO - EDUCAÇÃO FF	04 600	Legislação Especifica
7215.02.1.1.04	CONTRIBUIÇÃO PATRONAL - SERVIDOR CIVIL ATIVO - FMS FF	04 600	Legislação Especifica
7215.02.1.1.05	CONTRIBUIÇÃO PATRONAL - SERVIDOR CIVIL ATIVO - FMAS FF	04 600	Legislação Especifica
7215.02.1.1.06	CONTRIBUIÇÃO PATRONAL - SERVIDOR CIVIL ATIVO - CEDIDO FF	04 600	Legislação Especifica
7215.02.1.1.08	CONTRIBUIÇÃO PATRONAL - SERV CIVIL ATIVO EXERC. ANTERIORES F	04 600	Legislação Especifica
7215.02.1.1.09	CONTRIBUIÇÃO PATRONAL - SERVIDOR CIVIL ATIVO - PM FP	04 600	Legislação Especifica
7215.02.1.1.10	CONTRIBUIÇÃO PATRONAL - SERVIDOR CIVIL ATIVO - FMS FP	04 600	Legislação Especifica
7215.02.1.1.11	CONTRIBUIÇÃO PATRONAL - SERVIDOR CIVIL ATIVO - EDUCAÇÃO FP	04 600	Legislação Especifica
7215.02.1.1.12	CONTRIBUIÇÃO PATRONAL - SERVIDOR CIVIL ATIVO - FMAS FP	04 600	Legislação Especifica
7215.02.1.1.13	CONTRIBUIÇÃO PATRONAL - SERVIDOR CIVIL ATIVO - CÂMARA FP	04 600	Legislação Especifica
7215.02.1.1.14	CONTRIBUIÇÃO PATRONAL - SERVIDOR CIVIL ATIVO - CEDIDOS FP	04 600	Legislação Especifica
7215.02.1.1.15	CONTRIBUIÇÃO PATRONAL - SERVIDOR CIVIL ATIVO - RPPS FP	04 600	Legislação Especifica
7215.02.1.1.16	CONTRIBUIÇÃO PATRONAL SERV. CIVIL ATIVO - EXERC. ANTERIORES P	04 600	Legislação Especifica
7900.00.0.0.00	OUTRAS RECEITAS CORRENTES (INTRA)		



PREF. DO BREJO DA MADRE DE DEUS
PRAÇA VEREADOR ABEL DE FREITAS - CNPJ:10091528/0001-77

Orçamento Programa - Exercício de 2024

LEGISLAÇÃO DA RECEITA

(Inc. III, § 1º, Art.2º)

Quadro 11

Page 13

Lei: 625, Data: 13/12/2023

Código	Discriminação	Fonte	Legislação
7990.00.0.0.0.00	DEMAIS RECEITAS CORRENTES (INTRA)		
7999.00.0.0.0.00	OUTRAS RECEITAS CORRENTES (INTRA)		
7999.01.0.0.0.00	APORTES PERIÓDICOS PARA AMORTIZAÇÃO DE DÉFICIT ATUARIAL DO R		
7999.01.0.1.01	APORTES PARA AMORTIZAÇÃO DE DÉFICIT ATUARIAL DO RPPS	04 600	Legislação Especifica
9000.00.0.0.0.00	(R) DEDUCOES DA RECEITA		
9500.00.0.0.0.00	(R) DEDUÇÕES DO FUNDEB		
9510.00.0.0.0.01	(R) DEDUÇÕES DO FUNDEB - FPM	01 110	Legislação Especifica



PREF. DO BREJO DA MADRE DE DEUS

PRAÇA VEREADOR ABEL DE FREITAS

10091528/0001-77

Exercício: 2024

DESPESA ORÇADA POR FUNÇÃO

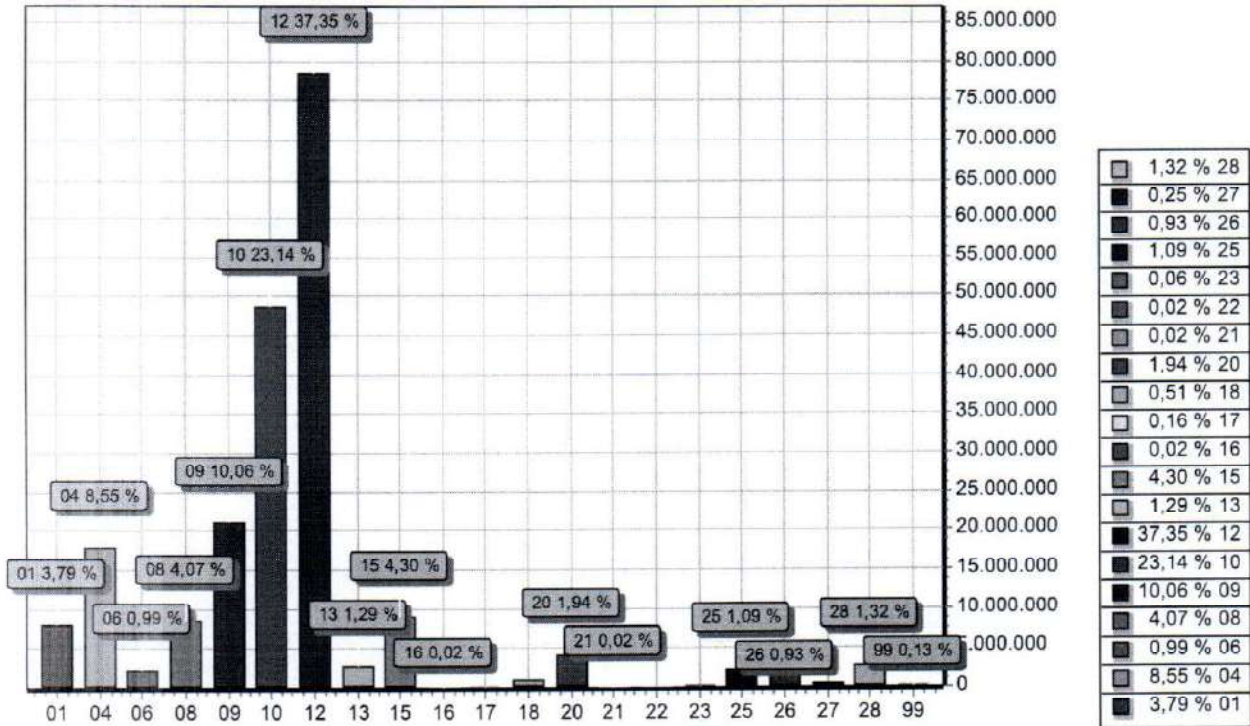

FUNÇÃO	DOTAÇÃO	
01	Legislativa	7.950.000,00
04	Administração	17.949.000,00
06	Segurança Pública	2.079.000,00
08	Assistência Social	8.551.000,00
09	Previdência Social	21.130.000,00
10	Saúde	48.591.000,00
12	Educação	78.436.000,00
13	Cultura	2.715.000,00
15	Urbanismo	9.021.000,00
16	Habitação	50.000,00
17	Saneamento	340.000,00
18	Gestão Ambiental	1.074.000,00
20	Agricultura	4.073.000,00
21	Organização Agrária	50.000,00
22	Indústria	50.000,00
23	Comércio e Serviços	130.000,00
25	Energia	2.280.000,00
26	Transporte	1.947.000,00
27	Desporto e Lazer	530.000,00
28	Encargos Especiais	2.774.000,00
99	Reserva de Contingência	280.000,00
TOTAL		210.000.000,00



PREF. DO BREJO DA MADRE DE DEUS

PRAÇA VEREADOR ABEL DE FREITAS

10091528/0001-77

Exercício: 2024

DESPESA ORÇADA POR GRUPO

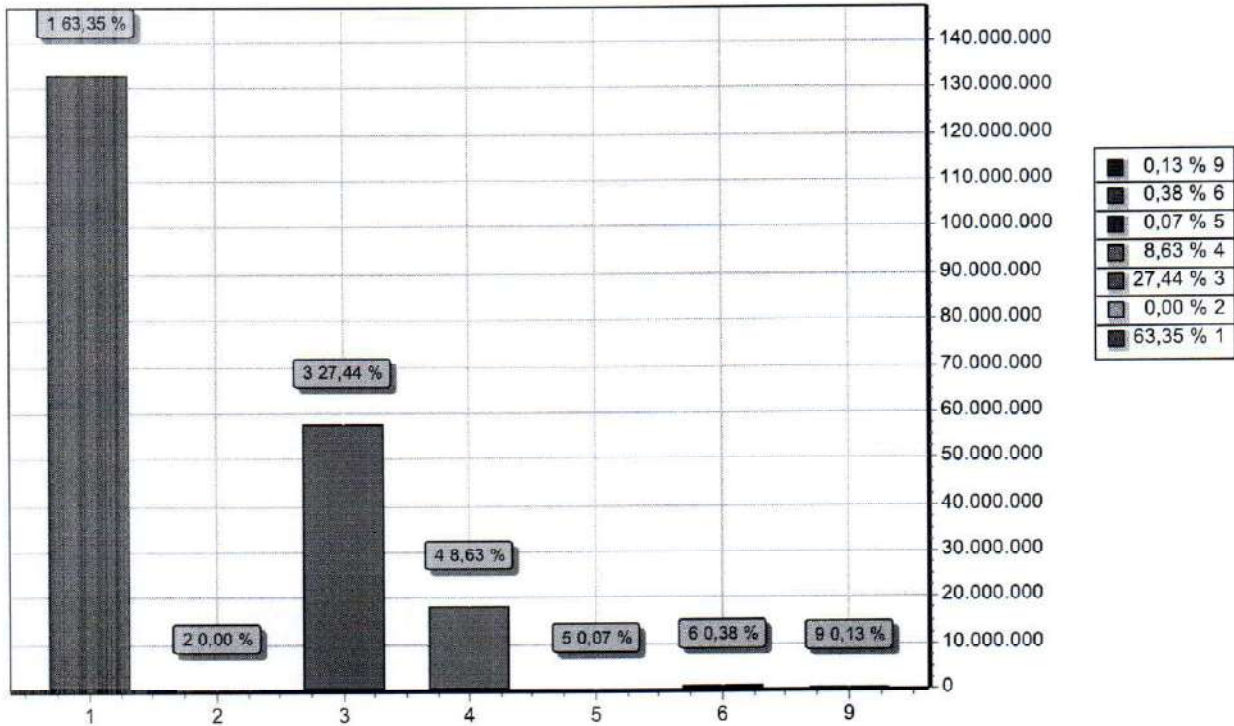

GRUPO	DOTAÇÃO
1 PESSOAL E ENCARGOS SOCIAIS	133.026.000,00
2 JUROS E ENCARGOS DA DÍVIDA	5.000,00
3 OUTRAS DESPESAS CORRENTES	57.631.000,00
4 INVESTIMENTOS	18.118.000,00
5 INVERSÕES FINANCEIRAS	150.000,00
6 AMORTIZAÇÃO DA DÍVIDA	790.000,00
9 RESERVA DE CONTINGÊNCIA	280.000,00
TOTAL	210.000.000,00



PREF. DO BREJO DA MADRE DE DEUS

PRAÇA VEREADOR ABEL DE FREITAS

10091528/0001-77

Exercício: 2024

RECEITA PREVISTA

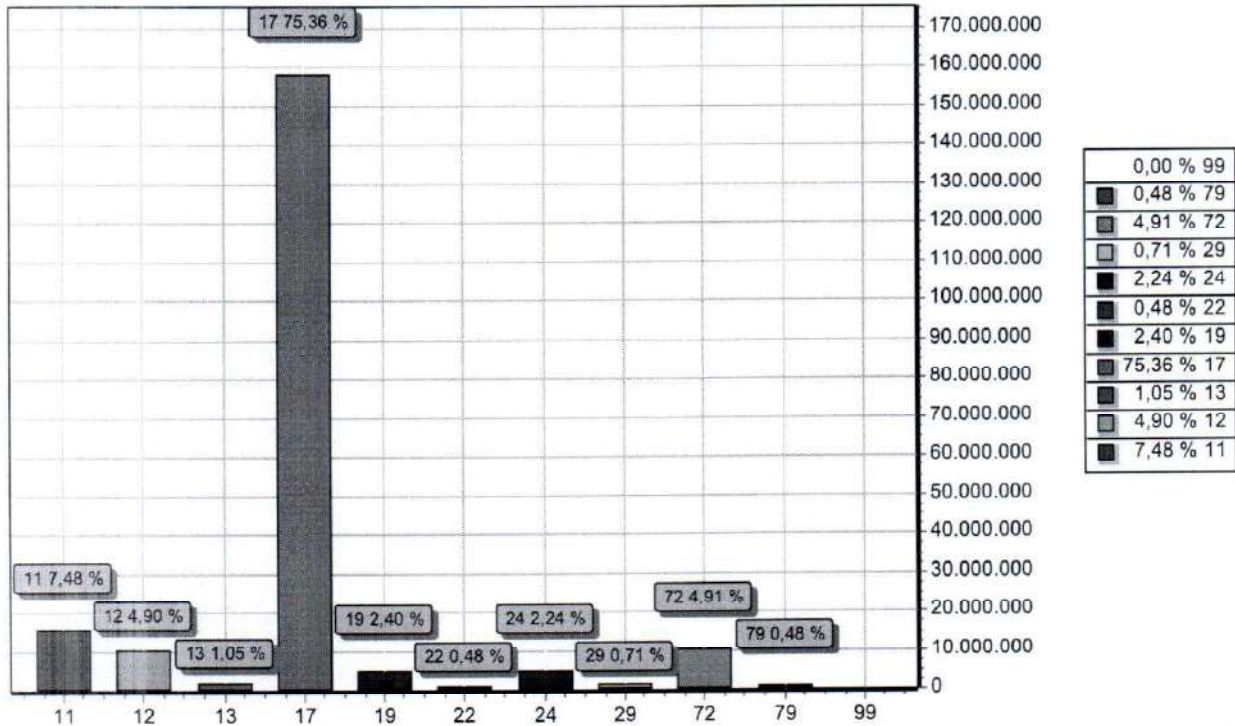

CODIGO	PREVISTO
11 IMPOSTOS, TAXAS E CONTRIBUIÇÕES DE MELHORIA	15.704.000,00
12 CONTRIBUIÇÕES	10.285.000,00
13 RECEITA PATRIMONIAL	2.197.800,00
17 TRANSFERENCIAS CORRENTES	158.256.200,00
19 OUTRAS RECEITAS CORRENTES	5.041.000,00
22 ALIENAÇÃO DE BENS	1.000.000,00
24 TRANSFERÊNCIAS DE CAPITAL	4.701.000,00
29 OUTRAS RECEITAS DE CAPITAL	1.500.000,00
72 CONTRIBUIÇÕES (INTRA)	10.315.000,00
79 OUTRAS RECEITAS CORRENTES (INTRA)	1.000.000,00
99 RECURSOS ARRECADADOS EM EXERCÍCIOS ANTERIORES	
TOTAL	210.000.000,00



PREF. DO BREJO DA MADRE DE DEUS

PRAÇA VEREADOR ABEL DE FREITAS - CNPJ:10091528/0001-77
Orçamento Programa - Exercício de 2024

DEMONSTRATIVO DA RECEITA E DESPESA SEGUNDO AS CATEGORIAS ECONOMICAS (Inc. II, §1º, Art. 2º)

Anexo 01

Page 1

Lei: 625, Data: 13/12/2023

RECEITA	R\$	R\$	DESPESA	R\$	R\$
RECEITAS CORRENTES			DESPESAS CORRENTES		
IMPOSTOS, TAXAS E CONTRIBUIÇÕES DE MELHORIA	15.704.000,00		PESSOAL E ENCARGOS SOCIAIS	133.026.000,00	
CONTRIBUIÇÕES	10.285.000,00		JUROS E ENCARGOS DA DÍVIDA	5.000,00	
RECEITA PATRIMONIAL	2.197.800,00		OUTRAS DESPESAS CORRENTES	57.631.000,00	
TRANSFERÊNCIAS CORRENTES	171.933.000,00				
OUTRAS RECEITAS CORRENTES	5.041.000,00				
CONTRIBUIÇÕES (INTRA)	10.315.000,00				
OUTRAS RECEITAS CORRENTES (INTRA)	1.000.000,00				
(R) DEDUÇÕES DO FUNDEB	-13.676.800,00				
		202.799.000,00			190.662.000,00
SUB TOTAL			SUPERAVIT DO ORÇAMENTO CORRENTE		12.137.000,00
			TOTAL		202.799.000,00
TOTAL		202.799.000,00			
SUPERAVIT DO ORÇAMENTO CORRENTE		12.137.000,00	DESPESAS DE CAPITAL		
RECEITAS DE CAPITAL			INVESTIMENTOS	18.118.000,00	
ALIENAÇÃO DE BENS	1.000.000,00		INVERSÕES FINANCEIRAS	150.000,00	
TRANSFERÊNCIAS DE CAPITAL	4.701.000,00		AMORTIZAÇÃO DA DÍVIDA	790.000,00	
OUTRAS RECEITAS DE CAPITAL	1.500.000,00				
		7.201.000,00			
SUB TOTAL			SUB TOTAL		19.058.000,00
			RESERVA DO RPPS	80.000,00	
			RESERVA DE CONTINGENCIA	200.000,00	
			TOTAL		19.338.000,00
TOTAL		19.338.000,00			
			RESUMO		
			DESPESAS CORRENTES	190.662.000,00	
			DESPESAS DE CAPITAL	19.058.000,00	
			RESERVA DE CONTINGENCIA	280.000,00	
			TOTAL DE DESPESA	210.000.000,00	
			TOTAL		210.000.000,00
			RESUMO		
			RECEITAS CORRENTES	205.160.800,00	
			RECEITAS CORRENTES (INTRA)	11.315.000,00	
			DEDUÇÕES DA RECEITA CORRENTE	-13.676.800,00	
			RECEITAS DE CAPITAL	7.201.000,00	
			TOTAL DE RECEITAS	210.000.000,00	
			TOTAL		210.000.000,00

**PREF. DO BREJO DA MADRE DE DEUS**

PRAÇA VEREADOR ABEL DE FREITAS - CNPJ:10091528/0001-77

Anexo 02

Page 1

Orçamento Programa - Exercício de 2024

RECEITAS SEGUNDO AS CATEGORIAS ECONOMICAS

Lei: 625, Data: 13/12/2023

Código	Especificação	F.R.	Desdobramento	SubCategoria Fonte	Categoria Econômica
1000.00.0.0	RECEITAS CORRENTES.	0.000.000			205.160.800,00
1100.00.0.0	IMPOSTOS, TAXAS E CONTRIBUIÇÕES DE MELHORIA	0.000.000		15.704.000,00	
1110.00.0.0	IMPOSTOS	0.000.000		8.936.000,00	
1112.00.0.0	IMPOSTOS SOBRE O PATRIMÔNIO	0.000.000	1.332.000,00		
1112.50.0.0	IMPOSTO SOBRE A PROPRIEDADE PREDIAL E TERRITORIAL URBANA	0.000.000	1.155.000,00		
1112.50.0.1	IPTU - PRINCIPAL	0.01.00	680.000,00		
1112.50.0.2	IPTU - MULTAS E JUROS	0.01.00	30.000,00		
1112.50.0.3	IPTU - DIVIDA ATIVA	0.01.00	430.000,00		
1112.50.0.4	IPTU- DIVIDA ATIVA MULTAS JUROS	0.01.00			
1112.50.0.4	IPTU- DIVIDA ATIVA MULTAS JUROS	0.01.00	15.000,00		
1112.53.0.0	ITBI-"INTER MORTIS"	0.000.000	177.000,00		
1112.53.0.1	ITBI-"INTER MORTIS"-PRINCIPAL	0.01.00	150.000,00		
1112.53.0.2	ITBI-"INTER MORTIS"-MULTAS E JUROS	0.01.00	20.000,00		
1112.53.0.3	ITBI-"INTER MORTIS"- DIVIDA ATIVA	0.01.00	5.000,00		
1112.53.0.4	ITBI-"INTER MORTIS"-DIVIDA ATIVA MULTAS JUROS	0.01.00	2.000,00		
1113.00.0.0	IMPOSTOS SOBRE A RENDA E PROVENTOS DE QUALQUER NATUREZA	0.000.000	5.652.000,00		
1113.01.0.0	IMPOSTO SOBRE A RENDA DE PESSOA FÍSICA - IRPF	0.000.000	2.100.000,00		
1113.01.0.1	IRPF - PRINCIPAL	0.01.00	2.100.000,00		
1113.03.0.0	IMPOSTO SOBRE A RENDA - RETIDO NA FONTE	0.000.000	3.552.000,00		
1113.03.1.0	IMPOSTO SOBRE A RENDA - RETIDO NA FONTE - TRABALHO	0.000.000	3.552.000,00		
1113.03.1.1	IRRF-TRABALHO-PRINCIPAL	0.01.00	3.550.000,00		
1113.03.1.3	IRRF-TRABALHO- DIVIDA ATIVA	0.01.00	2.000,00		
1114.00.0.0	IMPOSTO PRODUÇÃO CIRCULAÇÃO MERCADORIAS SERVIÇOS	0.000.000	1.952.000,00		
1114.51.0.0	IMPOSTOS SOBRE SERVIÇOS	0.000.000	1.952.000,00		
1114.51.1.0	IMPOSTO SOBRE SERVIÇOS DE QUALQUER NATUREZA - ISSQN	0.000.000	1.952.000,00		
1114.51.1.1	ISSQN - PRINCIPAL	0.01.00	1.890.000,00		
1114.51.1.3	ISSQN - DIVIDA ATIVA	0.01.00	60.000,00		
1114.51.1.4	ISSQN-DIVIDA ATIVA MULTAS JUROS	0.01.00	2.000,00		
1120.00.0.0	TAXAS	0.000.000		6.768.000,00	
1121.00.0.0	TAXAS PELO EXERCÍCIO DO PODER DE POLÍCIA	0.000.000	1.580.000,00		
1121.50.0.0	TAXA DE FISCALIZAÇÃO DE VIGILÂNCIA SANITÁRIA	0.000.000	1.580.000,00		
1121.50.0.1	TAXA DE FISCALIZAÇÃO DE VIGILÂNCIA SANITÁRIA - PRINCIPAL	0.01.00	600.000,00		
1121.50.0.2	TAXA DE FISCALIZAÇÃO DE VIGILÂNCIA SANITÁRIA - MULTAS JUROS	0.01.00	500.000,00		
1121.50.0.3	TAXA DE FISCALIZAÇÃO DE VIGILÂNCIA SANITÁRIA - DIVIDA ATIVA	0.01.00	480.000,00		
1122.00.0.0	TAXAS PELA PRESTAÇÃO DE SERVIÇOS	0.000.000	5.188.000,00		
1122.01.0.0	TAXAS PELA PRESTAÇÃO DE SERVIÇOS EM GERAL	0.000.000	5.188.000,00		
1122.01.0.1	TAXAS PELA PRESTAÇÃO DE SERVIÇOS EM GERAL - PRINCIPAL	0.01.00	4.580.000,00		
1122.01.0.1	TAXAS PELA PRESTAÇÃO DE SERVIÇOS EM GERAL - PRINCIPAL	0.01.00	575.000,00		
1122.01.0.2	TAXAS PELA PRESTAÇÃO DE SERVIÇOS EM GERAL - MULTAS E JUROS	0.01.00	2.000,00		
1122.01.0.3	TAXAS PELA PRESTAÇÃO DE SERVIÇOS EM GERAL - DIVIDA ATIVA	0.01.00	30.000,00		
1122.01.0.4	TAXAS PELA PRESTAÇÃO DE SERVIÇOS EM GERAL - D.ATIVA M/JUROS	0.01.00	1.000,00		
1200.00.0.0	CONTRIBUIÇÕES	0.000.000		10.285.000,00	
1210.00.0.0	CONTRIBUIÇÕES SOCIAIS	0.000.000		8.155.000,00	
1215.00.0.0	CONTRIBUIÇÕES PARA REGIMES PRÓPRIOS DE PREVIDÊNCIA E SISTEM	0.000.000	8.155.000,00		
1215.01.0.0	CONTRIBUIÇÃO DO SERVIDOR CIVIL	0.000.000	8.155.000,00		
1215.01.1.0	CONTRIBUIÇÃO DO SERVIDOR CIVIL ATIVO	0.000.000	8.090.000,00		
1215.01.1.1	CONTRIBUIÇÃO DO SERVIDOR CIVIL ATIVO - PRINCIPAL	0.04.15	15.000,00		
1215.01.1.1	CONTRIBUIÇÃO DO SERVIDOR CIVIL ATIVO - PRINCIPAL	0.04.15	2.920.000,00		
1215.01.1.1	CONTRIBUIÇÃO DO SERVIDOR CIVIL ATIVO - PRINCIPAL	0.04.15	5.080.000,00		
1215.01.1.2	CONTRIBUIÇÃO DO SERVIDOR CIVIL ATIVO - MULTAS E JUROS DE MOR	0.04.15	25.000,00		
1215.01.1.2	CONTRIBUIÇÃO DO SERVIDOR CIVIL ATIVO - MULTAS E JUROS DE MOR	0.04.15	50.000,00		
1215.01.2.0	CONTRIBUIÇÃO DO SERVIDOR CIVIL INATIVO	0.000.000	65.000,00		
1215.01.2.1	CONTRIBUIÇÃO DO SERVIDOR CIVIL INATIVO - PRINCIPAL	0.04.15	65.000,00		
1240.00.0.0	CONTRIBUIÇÃO PARA O CUSTEIO DO SERVIÇO DE ILUMINAÇÃO PÚBLICA	0.000.000		2.130.000,00	
1241.00.0.0	CONTRIBUIÇÃO PARA O CUSTEIO DO SERVIÇO DE				

**PREF. DO BREJO DA MADRE DE DEUS**

PRAÇA VEREADOR ABEL DE FREITAS - CNPJ:10091528/0001-77

Anexo 02

Page 2

Orçamento Programa - Exercício de 2024

RECEITAS SEGUNDO AS CATEGORIAS ECONOMICAS

Lei: 625, Data: 13/12/2023

Código	Especificação	F.R.	Desdobramento	SubCategoria Fonte	Categoria Econômica
	ILUMINAÇÃO PÚBLICA	0.000.000	2.130.000,00		
1241.50.0.0	CONTRIBUIÇÃO PARA O CUSTEIO DO SERVIÇO DE ILUMINAÇÃO PÚBLICA	0.000.000	2.130.000,00		
1241.50.0.1	CONTRIBUIÇÃO PARA O CUSTEIO DO SERVIÇO DE ILUMINAÇÃO PÚBLICA	0.01.00	2.130.000,00		
1300.00.0.0	RECEITA PATRIMONIAL	0.000.000		2.197.800,00	
1320.00.0.0	VALORES MOBILIÁRIOS	0.000.000		2.197.800,00	
1321.00.0.0	JUROS E CORREÇÕES MONETÁRIAS	0.000.000	2.197.800,00		
1321.01.0.0	REMUNERAÇÃO DE DEPÓSITOS BANCÁRIOS	0.000.000	2.197.800,00		
1321.01.0.1	REMUNERAÇÃO DE DEPÓSITOS BANCÁRIOS - PRINCIPAL	0.01.00	802.800,00		
1321.01.0.1	REMUNERAÇÃO DE DEPÓSITOS BANCÁRIOS - PRINCIPAL	0.01.14	10.000,00		
1321.01.0.1	REMUNERAÇÃO DE DEPÓSITOS BANCÁRIOS - PRINCIPAL	0.01.16	2.000,00		
1321.01.0.1	REMUNERAÇÃO DE DEPÓSITOS BANCÁRIOS - PRINCIPAL	0.01.18	38.000,00		
1321.01.0.1	REMUNERAÇÃO DE DEPÓSITOS BANCÁRIOS - PRINCIPAL	0.01.32	2.000,00		
1321.01.0.1	REMUNERAÇÃO DE DEPÓSITOS BANCÁRIOS - PRINCIPAL	0.04.15	150.000,00		
1321.01.0.1	REMUNERAÇÃO DE DEPÓSITOS BANCÁRIOS - PRINCIPAL	0.04.15	60.000,00		
1321.01.0.1	REMUNERAÇÃO DE DEPÓSITOS BANCÁRIOS - PRINCIPAL	1.05.02	78.000,00		
1321.01.0.1	REMUNERAÇÃO DE DEPÓSITOS BANCÁRIOS - PRINCIPAL	1.05.09	584.000,00		
1321.01.0.1	REMUNERAÇÃO DE DEPÓSITOS BANCÁRIOS - PRINCIPAL	1.05.11	380.000,00		
1321.01.0.1	REMUNERAÇÃO DE DEPÓSITOS BANCÁRIOS - PRINCIPAL	1.05.12	58.000,00		
1321.01.0.1	REMUNERAÇÃO DE DEPÓSITOS BANCÁRIOS - PRINCIPAL	1.05.81	30.000,00		
1321.01.0.1	REMUNERAÇÃO DE DEPÓSITOS BANCÁRIOS - PRINCIPAL	2.02.21	3.000,00		
1700.00.0.0	TRANSFERÊNCIAS CORRENTES	0.000.000		171.933.000,00	
1710.00.0.0	TRANSFERÊNCIAS DA UNIÃO E DE SUAS ENTIDADES	0.000.000		109.390.000,00	
1711.00.0.0	TRANSFERÊNCIAS DECORRENTES DE PARTICIPAÇÃO NA RECEITA DA UNI	0.000.000	64.108.000,00		
1711.51.0.0	COTA-PARTE DO FUNDO DE PARTICIPAÇÃO DOS MUNICÍPIOS - FPM	0.000.000	64.100.000,00		
1711.51.1.0	COTA-PARTE DO FUNDO DE PARTICIPAÇÃO DOS MUNICÍPIOS - COTA ME	0.000.000	59.600.000,00		
1711.51.1.1	COTA-PARTE DO FPM- COTA MENSAL - PRINCIPAL	0.01.00	59.600.000,00		
1711.51.2.0	COTA-PARTE DO FUNDO DE PARTICIPAÇÃO DOS MUNICÍPIOS - COTAS E	0.000.000	4.500.000,00		
1711.51.2.1	COTA-PARTE DO FPM- COTAS EXTRAORDINARIAS - PRINCIPAL	0.01.00	2.500.000,00		
1711.51.2.1	COTA-PARTE DO FPM- COTAS EXTRAORDINARIAS - PRINCIPAL	0.01.00	2.000.000,00		
1711.52.0.0	COTA-PARTE DO IMPOSTO SOBRE A PROPRIEDADE TERRITORIAL RURAL	0.000.000	4.000,00		
1711.52.0.1	COTA-PARTE DO IMP. PROPRIED.TERRIT.RURAL - PRINCIPAL	0.01.00	4.000,00		
1711.98.0.0	TRANSFERÊNCIAS DECORRENTES DE PARTICIPAÇÃO EM OUTRAS RECEITA	0.000.000	2.000,00		
1711.98.0.1	TRANSF.PARTIC.EM OUT.RECEITA IMP. UNIÃO- PRINCIPAL	0.01.00	2.000,00		
1712.00.0.0	TRANSFERÊNCIAS DAS COMPENSAÇÕES FINANCEIRAS PELA EXPLORAÇÃO	0.000.000	1.180.000,00		
1712.52.0.0	COTA-PARTE DA COMPENSAÇÃO FINANCEIRA PELA PRODUÇÃO DE PETRÓL	0.000.000	780.000,00		
1712.52.1.0	COTA-PARTE DA COMPENSAÇÃO FINANCEIRA PELA PRODUÇÃO DE PETRÓL	0.000.000	780.000,00		
1712.52.1.1	COTA-PARTE DA COMPENSAÇÃO FINANCEIRA PELA PRODUÇÃO DE PETRÓL	0.01.00	780.000,00		
1712.99.0.0	OUTRAS TRANSFERÊNCIAS DECORRENTES DE COMPENSAÇÃO FINANCEIRA	0.000.000	400.000,00		
1712.99.0.1	OUTRAS TRANSFERÊNCIAS DECORRENTES DE COMPENSAÇÃO FINANCEIRA	1.05.42	400.000,00		
1713.00.0.0	TRANSFERÊNCIAS DE RECURSOS DO SISTEMA ÚNICO DE SAÚDE - SUS	0.000.000	23.169.000,00		
1713.50.0.0	TRANSFERÊNCIAS DE RECURSOS DO SISTEMA ÚNICO DE SAÚDE - SUS	0.000.000	23.169.000,00		
1713.50.1.0	TRANSFERÊNCIAS DE RECURSOS DO BLOCO DE MANUTENÇÃO DAS AÇÕES	0.000.000	12.472.000,00		
1713.50.1.1	TRANSFERÊNCIAS DE RECURSOS DO BLOCO DE MANUTENÇÃO DAS AÇÕES	1.05.11	1.332.000,00		
1713.50.1.1	TRANSFERÊNCIAS DE RECURSOS DO BLOCO DE MANUTENÇÃO DAS AÇÕES	1.05.11	10.000,00		
1713.50.1.1	TRANSFERÊNCIAS DE RECURSOS DO BLOCO DE MANUTENÇÃO DAS AÇÕES	1.05.11	4.420.000,00		
1713.50.1.1	TRANSFERÊNCIAS DE RECURSOS DO BLOCO DE MANUTENÇÃO DAS AÇÕES	1.05.11	6.700.000,00		

**PREF. DO BREJO DA MADRE DE DEUS**

PRAÇA VEREADOR ABEL DE FREITAS - CNPJ:10091528/0001-77

Anexo 02

Page 3

Orçamento Programa - Exercício de 2024

RECEITAS SEGUNDO AS CATEGORIAS ECONOMICAS

Lei: 625, Data: 13/12/2023

Código	Especificação	F.R.	Desdobramento	SubCategoria Fonte	Categoria Econômica
1713.50.2.0	TRANSFERÊNCIAS DE RECURSOS DO BLOCO DE MANUTENÇÃO DAS AÇÕES	0.000.000	7.367.000,00		
1713.50.2.1	TRANSFERÊNCIAS DE RECURSOS DO BLOCO DE MANUTENÇÃO DAS AÇÕES	1.05.11	1.250.000,00		
1713.50.2.1	TRANSFERÊNCIAS DE RECURSOS DO BLOCO DE MANUTENÇÃO DAS AÇÕES	1.05.11	6.117.000,00		
1713.50.3.0	TRANSFERÊNCIAS DE RECURSOS DO BLOCO DE MANUTENÇÃO DAS AÇÕES	0.000.000	1.320.000,00		
1713.50.3.1	TRANSFERÊNCIAS DE RECURSOS DO BLOCO DE MANUTENÇÃO DAS AÇÕES	1.05.11	980.000,00		
1713.50.3.1	TRANSFERÊNCIAS DE RECURSOS DO BLOCO DE MANUTENÇÃO DAS AÇÕES	1.05.11	340.000,00		
1713.50.4.0	TRANSFERÊNCIAS DE RECURSOS DO BLOCO DE MANUTENÇÃO DAS AÇÕES	0.000.000	330.000,00		
1713.50.4.1	TRANSFERÊNCIAS DE RECURSOS DO BLOCO DE MANUTENÇÃO DAS AÇÕES	1.05.11	330.000,00		
1713.50.5.0	TRANSFERÊNCIAS DE RECURSOS DO BLOCO DE MANUTENÇÃO DAS AÇÕES	0.000.000	1.680.000,00		
1713.50.5.1	TRANSFERÊNCIAS DE RECURSOS DO BLOCO DE MANUTENÇÃO DAS AÇÕES	1.05.11	1.600.000,00		
1713.50.5.1	TRANSFERÊNCIAS DE RECURSOS DO BLOCO DE MANUTENÇÃO DAS AÇÕES	1.05.11	80.000,00		
1714.00.0.0	TRANSFERÊNCIAS DE RECURSOS DO FUNDO NACIONAL DO DESENVOLVIME	0.000.000	3.374.000,00		
1714.50.0.0	TRANSFERÊNCIAS DO SALÁRIO-EDUCAÇÃO	0.000.000	1.607.000,00		
1714.50.0.1	TRANSFERÊNCIAS DO SALÁRIO-EDUCAÇÃO - PRINCIPAL	1.05.02	1.607.000,00		
1714.51.0.0	TRANSFERÊNCIAS DIRETAS DO FNDE REFERENTES AO PROGRAMA DINHEI	0.000.000	7.000,00		
1714.51.0.1	TRANSFERÊNCIAS DIRETAS DO FNDE REFERENTES AO PROGRAMA DINHEI	1.05.05	7.000,00		
1714.52.0.0	TRANSFERÊNCIAS REFERENTES AO PROGRAMA NACIONAL DE ALIMENTAÇÃO	0.000.000	1.200.000,00		
1714.52.0.1	TRANSFERÊNCIAS REFERENTES AO PROGRAMA NACIONAL DE ALIMENTAÇÃO	1.05.03	1.200.000,00		
1714.53.0.0	TRANSFERÊNCIAS REFERENTES AO PROGRAMA NACIONAL DE APOIO AO T	0.000.000	560.000,00		
1714.53.0.1	TRANSFERÊNCIAS REFERENTES AO PROGRAMA NACIONAL DE APOIO AO T	1.05.04	560.000,00		
1715.00.0.0	TRANSFERÊNCIAS DE RECURSOS DE COMPLEMENTAÇÃO DA UNIÃO AO FUN	0.000.000	14.550.000,00		
1715.50.0.0	TRANSFERÊNCIAS DE RECURSOS DE COMPLEMENTAÇÃO DA UNIÃO AO FUN	0.000.000	7.950.000,00		
1715.50.0.1	TRANSFERÊNCIAS DE RECURSOS DE COMPLEMENTAÇÃO DA UNIÃO AO FUN	1.05.09	7.950.000,00		
1715.51.0.0	TRANSFERÊNCIAS DE RECURSOS DE COMPLEMENTAÇÃO DA UNIÃO AO FUN	0.000.000	6.600.000,00		
1715.51.0.1	TRANSFERÊNCIAS DE RECURSOS DE COMPLEMENTAÇÃO DA UNIÃO AO FUN	1.05.09	6.600.000,00		
1716.00.0.0	TRANSFERÊNCIAS DE RECURSOS DO FUNDO NACIONAL DE ASSISTÊNCIA	0.000.000	1.456.000,00		
1716.50.0.0	TRANSFERÊNCIAS DE RECURSOS DO FUNDO NACIONAL DE ASSISTÊNCIA	0.000.000	1.456.000,00		
1716.50.0.1	TRANSFERÊNCIAS DE RECURSOS DO FUNDO NACIONAL DE ASSISTÊNCIA	1.05.12	339.000,00		
1716.50.0.1	TRANSFERÊNCIAS DE RECURSOS DO FUNDO NACIONAL DE ASSISTÊNCIA	1.05.12	80.000,00		
1716.50.0.1	TRANSFERÊNCIAS DE RECURSOS DO FUNDO NACIONAL DE ASSISTÊNCIA	1.05.12	1.037.000,00		
1717.00.0.0	TRANSFERÊNCIAS DE CONVÊNIO DA UNIÃO E DE SUAS ENTIDADES	0.000.000	550.000,00		
1717.54.0.0	TRANSFERÊNCIAS DE CONVÊNIO DA UNIÃO DESTINADAS A PROGRAMAS	0.000.000	550.000,00		
1717.54.0.1	TRANSFERÊNCIAS DE CONVÊNIO DA UNIÃO DESTINADAS A PROGRAMAS	1.05.08	550.000,00		
1719.00.0.0	OUTRAS TRANSFERÊNCIAS DE RECURSOS DA UNIÃO E DE SUAS ENTIDAD	0.000.000	1.005.000,00		
1719.58.0.0	TRANSFERÊNCIA OBRIGATÓRIA DECORRENTE DA LEI COMPLEMENTAR Nº	0.000.000	10.000,00		
1719.58.0.1	TRANSF. OBRIGATÓRIA LEI COMPLEMENTAR Nº 176/2020 - PRINCIPAL	0.01.00	10.000,00		
1719.61.0.0	AUXÍLIO FINANCEIRO - OUTORGA CRÉDITO TRIBUTÁRIO ICMS - ART.	0.000.000	340.000,00		
1719.61.0.1	AUXÍLIO FINANCEIRO - OUTORGA CREDITO TRIBUTÁRIO ICMS - ART.	0.01.00	340.000,00		
1719.99.0.0	OUTRAS TRANSFERÊNCIAS DE RECURSOS DA UNIÃO E DE SUAS ENTIDAD	0.000.000	655.000,00		
1719.99.0.1	OUTRAS TRANSF. DE RECURS. UNIÃO E DE SUAS ENTID. - PRINCIPAL	0.01.00	50.000,00		
1719.99.0.1	OUTRAS TRANSF. DE RECURS. UNIÃO E DE SUAS ENTID. - PRINCIPAL	1.05.81	125.000,00		
1719.99.0.1	OUTRAS TRANSF. DE RECURS. UNIÃO E DE SUAS ENTID. - PRINCIPAL	1.05.81	138.000,00		
1719.99.0.1	OUTRAS TRANSF. DE RECURS. UNIÃO E DE SUAS ENTID. - PRINCIPAL	1.05.81	342.000,00		
1720.00.0.0	TRANSFERÊNCIAS DOS ESTADOS E DO DISTRITO	0.000.000		14.669.000,00	

**PREF. DO BREJO DA MADRE DE DEUS**

PRAÇA VEREADOR ABEL DE FREITAS - CNPJ:10091528/0001-77

Anexo 02

Page 4

Orçamento Programa - Exercício de 2024

RECEITAS SEGUNDO AS CATEGORIAS ECONOMICAS

Lei: 625, Data: 13/12/2023

Código	Especificação	F.R.	Desdobramento	SubCategoria Fonte	Categoria Econômica
1721.00.0.0	FEDERAL E DE SUAS E PARTICIPAÇÃO NA RECEITA DOS ESTADOS E DISTRITO FEDERAL	0.000.000	11.475.000,00		
1721.50.0.0	COTA-PARTE DO ICMS	0.000.000	6.400.000,00		
1721.50.0.1	COTA-PARTE DO ICMS - PRINCIPAL	0.01.00	6.400.000,00		
1721.51.0.0	COTA-PARTE DO IPVA	0.000.000	4.990.000,00		
1721.51.0.1	COTA-PARTE DO IPVA - PRINCIPAL	0.01.00	4.990.000,00		
1721.52.0.0	COTA-PARTE DO IPI - MUNICÍPIOS	0.000.000	50.000,00		
1721.52.0.1	COTA-PARTE DO IPI - MUNICÍPIOS - PRINCIPAL	0.01.00	50.000,00		
1721.53.0.0	COTA-PARTE DA CONTRIBUIÇÃO DE INTERVENÇÃO NO DOMÍNIO ECONÔMI	0.000.000	35.000,00		
1721.53.0.1	COTA-PARTE CONTRIB.INTERVENÇÃO NO DOMÍNIO ECON - PRINCIPAL	0.01.00	35.000,00		
1723.00.0.0	TRANSFERÊNCIAS DE RECURSOS DO SISTEMA ÚNICO DE SAÚDE - SUS	0.000.000	200.000,00		
1723.50.0.0	TRANSFERÊNCIAS DE RECURSOS DO SISTEMA ÚNICO DE SAÚDE - SUS	0.000.000	200.000,00		
1723.50.0.1	TRANSFERÊNCIAS DE RECURSOS DO SISTEMA ÚNICO DE SAÚDE - SUS -	2.02.17	200.000,00		
1729.00.0.0	OUTRAS TRANSFERÊNCIAS DOS ESTADOS E DISTRITO FEDERAL	0.000.000	2.994.000,00		
1729.51.0.0	TRANSFERÊNCIAS DE ESTADOS DESTINADAS À ASSISTÊNCIA SOCIAL	0.000.000	514.000,00		
1729.51.0.1	TRANSF.DE ESTADOS À ASSISTÊNCIA SOCIAL - PRINCIPAL	2.02.13	514.000,00		
1729.99.0.0	OUTRAS TRANSFERÊNCIAS DOS ESTADOS E DF	0.000.000	2.480.000,00		
1729.99.0.1	OUTRAS TRANSFERÊNCIAS DOS ESTADOS E DF - PRINCIPAL	2.02.13	500.000,00		
1729.99.0.1	OUTRAS TRANSFERÊNCIAS DOS ESTADOS E DF - PRINCIPAL	2.02.24	1.980.000,00		
1740.00.0.0	TRANSFERÊNCIAS DE INSTITUIÇÕES PRIVADAS	0.000.000		60.000,00	
1741.00.0.0	TRANSFERÊNCIAS DE INSTITUIÇÕES PRIVADAS	0.000.000	60.000,00		
1741.01.0.0	TRANSFERÊNCIAS DE INSTITUIÇÕES PRIVADAS PARA ORGÃOS E ENTIDA	0.000.000	60.000,00		
1741.01.0.1	TRANSFERÊNCIAS DE INSTITUIÇÕES PRIVADAS PARA ORGÃOS E ENTIDA	0.01.32	60.000,00		
1750.00.0.0	TRANSFERÊNCIAS DE OUTRAS INSTITUIÇÕES PÚBLICAS	0.000.000		47.814.000,00	
1751.00.0.0	TRANSFERÊNCIAS DE RECURSOS DO FUNDO DE MANUTENÇÃO E DESENVOL	0.000.000	47.814.000,00		
1751.50.0.0	TRANSFERÊNCIAS DE RECURSOS DO FUNDO DE MANUTENÇÃO E DESENVOL	0.000.000	47.814.000,00		
1751.50.0.1	TRANSFERENCIAS DE RECURSOS DO FUNDEB - PRINCIPAL	1.05.09	47.814.000,00		
1900.00.0.0	OUTRAS RECEITAS CORRENTES	0.000.000		5.041.000,00	
1920.00.0.0	INDENIZAÇÕES, RESTITUIÇÕES E RESSARCIMENTOS	0.000.000		919.000,00	
1921.00.0.0	INDENIZAÇÕES	0.000.000	22.000,00		
1921.99.0.0	OUTRAS INDENIZAÇÕES	0.000.000	22.000,00		
1921.99.0.1	OUTRAS INDENIZAÇÕES - PRINCIPAL	0.01.14	10.000,00		
1921.99.0.1	OUTRAS INDENIZAÇÕES - PRINCIPAL	0.01.16	2.000,00		
1921.99.0.1	OUTRAS INDENIZAÇÕES - PRINCIPAL	0.04.15	5.000,00		
1921.99.0.1	OUTRAS INDENIZAÇÕES - PRINCIPAL	0.04.15	5.000,00		
1922.00.0.0	RESTITUIÇÕES	0.000.000	897.000,00		
1922.99.0.0	OUTRAS RESTITUIÇÕES	0.000.000	897.000,00		
1922.99.0.1	OUTRAS RESTITUIÇÕES - PRINCIPAL	0.01.00	850.000,00		
1922.99.0.1	OUTRAS RESTITUIÇÕES - PRINCIPAL	0.01.14	10.000,00		
1922.99.0.1	OUTRAS RESTITUIÇÕES - PRINCIPAL	0.01.16	2.000,00		
1922.99.0.1	OUTRAS RESTITUIÇÕES - PRINCIPAL	0.01.18	10.000,00		
1922.99.0.1	OUTRAS RESTITUIÇÕES - PRINCIPAL	0.04.15	10.000,00		
1922.99.0.1	OUTRAS RESTITUIÇÕES - PRINCIPAL	0.04.15	15.000,00		
1990.00.0.0	DEMAIS RECEITAS CORRENTES	0.000.000		4.122.000,00	
1999.00.0.0	OUTRAS RECEITAS CORRENTES	0.000.000	4.122.000,00		
1999.03.0.0	COMPENSAÇÕES FINANCEIRAS ENTRE OS REGIMES DE PREVIDÊNCIA	0.000.000	3.120.000,00		
1999.03.0.1	COMPENSAÇÕES FINANCEIRAS ENTRE OS REGIMES DE PREVIDÊNCIA - P	0.04.15	3.000.000,00		
1999.03.0.1	COMPENSAÇÕES FINANCEIRAS ENTRE OS REGIMES DE PREVIDÊNCIA - P	0.04.15	120.000,00		
1999.99.0.0	OUTRAS RECEITAS	0.000.000	1.002.000,00		
1999.99.2.0	OUTRAS RECEITAS NÃO ARRECADADAS E NÃO PROJETADAS PELA RFB -	0.000.000	1.002.000,00		
1999.99.2.1	OUTRAS RECEITAS NÃO ARRECADADAS E NÃO PROJETADAS PELA RFB -	0.01.00	800.000,00		
1999.99.2.1	OUTRAS RECEITAS NÃO ARRECADADAS E NÃO PROJETADAS PELA RFB -	0.01.14	20.000,00		
1999.99.2.1	OUTRAS RECEITAS NÃO ARRECADADAS E NÃO PROJETADAS PELA RFB -				

**PREF. DO BREJO DA MADRE DE DEUS**

PRAÇA VEREADOR ABEL DE FREITAS - CNPJ:10091528/0001-77

Anexo 02

Page 5

Orçamento Programa - Exercício de 2024

RECEITAS SEGUNDO AS CATEGORIAS ECONOMICAS

Lei: 625, Data: 13/12/2023

Código	Especificação	F.R.	Desdobramento	SubCategoria Fonte	Categoria Econômica
1999.99.2.1	PROJETADAS PELA RFB -	0.01.16	2.000,00		
	OUTRAS RECEITAS NÃO ARRECADADAS E NÃO	0.01.18	80.000,00		
1999.99.2.1	PROJETADAS PELA RFB -	0.04.15	50.000,00		
	OUTRAS RECEITAS NÃO ARRECADADAS E NÃO	0.04.15	50.000,00		
2000.00.0.0	RECEITAS DE CAPITAL	0.000.000			7.201.000,00
2200.00.0.0	ALIENAÇÃO DE BENS	0.000.000		1.000.000,00	
2210.00.0.0	ALIENAÇÃO DE BENS MÓVEIS	0.000.000		1.000.000,00	
2213.00.0.0	ALIENAÇÃO DE BENS MÓVEIS E SEMOVENTES	0.000.000	1.000.000,00		
2213.01.0.0	ALIENAÇÃO DE BENS MÓVEIS E SEMOVENTES	0.000.000	1.000.000,00		
2213.01.0.1	ALIENAÇÃO DE BENS MÓVEIS E SEMOVENTES - PRINCIPAL	0.01.00	1.000.000,00		
2400.00.0.0	TRANSFERÊNCIAS DE CAPITAL	0.000.000		4.701.000,00	
2410.00.0.0	TRANSFERÊNCIAS DA UNIÃO E DE SUAS ENTIDADES	0.000.000		2.786.000,00	
2411.00.0.0	TRANSFERÊNCIAS DE RECURSOS DO SISTEMA ÚNICO DE SAÚDE - SUS	0.000.000	970.000,00		
2411.50.0.0	TRANSFERÊNCIAS DE RECURSOS DO SISTEMA ÚNICO DE SAÚDE - SUS -	0.000.000	970.000,00		
2411.50.1.0	TRANSFERÊNCIAS DE RECURSOS DO BLOCO DE MANUTENÇÃO DAS AÇÕES	0.000.000	970.000,00		
2411.50.1.1	TRANSF SUS- BLOCOMANUT. DAS AÇÕES/SERV.SAUDE-AT.PRIMARIA-PR.	1.05.12	970.000,00		
2412.00.0.0	TRANSFERÊNCIAS DE RECURSOS DO FUNDO NACIONAL DO DESENVOLVIME	0.000.000	500.000,00		
2412.50.0.0	TRANSFERÊNCIAS DE RECURSOS DESTINADOS A PROGRAMAS DE EDUCAÇÃO	0.000.000	500.000,00		
2412.50.9.0	OUTRAS TRANSFERÊNCIAS DESTINADAS A PROGRAMAS DE EDUCAÇÃO	0.000.000	500.000,00		
2412.50.9.1	OUTRAS TRANSFERÊNCIAS DESTIN.APROGRAMAS DE EDUCAÇÃO - PRINC.	1.05.81	500.000,00		
2414.00.0.0	TRANSFERÊNCIAS DE CONVÊNIO DA UNIÃO E DE SUAS ENTIDADES	0.000.000	1.316.000,00		
2414.99.0.0	OUTRAS TRANSFERÊNCIAS DE CONVÊNIO DA UNIÃO E DE SUAS ENTIDA	0.000.000	1.316.000,00		
2414.99.0.1	OUTRAS TRANSF.CONVÊNIO DA UNIÃO E DE SUAS ENTID. - PRINCIPAL	1.05.12	426.000,00		
2414.99.0.1	OUTRAS TRANSF.CONVÊNIO DA UNIÃO E DE SUAS ENTID. - PRINCIPAL	1.05.81	890.000,00		
2420.00.0.0	TRANSFERÊNCIAS DOS ESTADOS E DO DISTRITO FEDERAL E DE SUAS E	0.000.000		1.915.000,00	
2422.00.0.0	TRANSFERÊNCIAS DE CONVÊNIO DOS ESTADOS E DF E DE SUAS ENTID	0.000.000	1.915.000,00		
2422.50.0.0	TRANSFERÊNCIAS DE CONVÊNIO DOS ESTADOS PARA O SISTEMA ÚNICO	0.000.000	300.000,00		
2422.50.0.1	TRANSFERÊNCIAS DE CONVÊNIO DOS ESTADOS PARA O SISTEMA ÚNICO	2.02.17	300.000,00		
2422.99.0.0	OUTRAS TRANSFERÊNCIAS DE CONVÊNIO DOS ESTADOS E DF E DE SUA	0.000.000	1.615.000,00		
2422.99.0.1	OUTRAS TRANSFERÊNCIAS DE CONVÊNIO DOS ESTADOS E DF E DE SUA	2.02.21	1.515.000,00		
2422.99.0.1	OUTRAS TRANSFERÊNCIAS DE CONVÊNIO DOS ESTADOS E DF E DE SUA	2.02.81	100.000,00		
2900.00.0.0	OUTRAS RECEITAS DE CAPITAL	0.000.000		1.500.000,00	
2990.00.0.0	DEMAIS RECEITAS DE CAPITAL	0.000.000		1.500.000,00	
2999.00.0.0	OUTRAS RECEITAS DE CAPITAL	0.000.000	1.500.000,00		
2999.99.0.0	OUTRAS RECEITAS DE CAPITAL	0.000.000	1.500.000,00		
2999.99.0.1	OUTRAS RECEITAS DE CAPITAL - PRINCIPAL	0.01.00	1.500.000,00		
9000.00.0.0	(R) DEDUÇÕES DA RECEITA	0.000.000			-13.676.800,00
9500.00.0.0	(R) DEDUÇÕES DO FUNDEB	0.000.000		-13.676.800,00	
9510.00.0.0	(R) DEDUÇÕES DO FUNDEB	0.000.000	-13.676.800,00		
9510.00.0.0	(R) DEDUÇÕES DO FUNDEB	0.000.000		-13.676.800,00	
9510.00.0.0	(R) DEDUÇÕES DO FUNDEB	0.01.00	-13.676.800,00		
Total das Receitas (exceto Intra-Orçamentárias)					198.685.000,00

7000.00.0.0	RECEITAS CORRENTES. (INTRA)	0.000.000			11.315.000,00
7200.00.0.0	CONTRIBUIÇÕES (INTRA)	0.000.000		10.315.000,00	
7210.00.0.0	CONTRIBUIÇÕES SOCIAIS (INTRA)	0.000.000		10.315.000,00	
7215.00.0.0	CONTRIBUIÇÕES PARA REGIMES PRÓPRIOS DE	0.000.000	10.315.000,00		



RECEITAS SEGUNDO AS CATEGORIAS ECONOMICAS

Código	Especificação	F.R.	Desdobramento	SubCategoria Fonte	Categoria Econômica
7215.01.0.0	CONTRIBUIÇÃO DO SERVIDOR CIVIL (INTRA)	0.000.000	100.000,00		
7215.01.1.0	CONTRIBUIÇÃO DO SERVIDOR CIVIL ATIVO (INTR	0.000.000	100.000,00		
7215.01.1.2	CONTRIBUIÇÃO DO SERVIDOR CIVIL ATIVO - MUI	0.04.15	70.000,00		
7215.01.1.2	CONTRIBUIÇÃO DO SERVIDOR CIVIL ATIVO - MUL	0.04.15	30.000,00		
7215.02.0.0	CONTRIBUIÇÃO PATRONAL - SERVIDOR CIVIL (IN	0.000.000	10.215.000,00		
7215.02.1.0	CONTRIBUIÇÃO PATRONAL - SERVIDOR CIVIL AT	0.000.000	10.215.000,00		
7215.02.1.1	CONTRIBUIÇÃO PATRONAL - SERVIDOR CIVIL AT	0.04.15	3.430.000,00		
7215.02.1.1	CONTRIBUIÇÃO PATRONAL - SERVIDOR CIVIL AT	0.04.15	6.785.000,00		
7900.00.0.0	OUTRAS RECEITAS CORRENTES (INTRA)	0.000.000		1.000.000,00	
7990.00.0.0	DEMAIS RECEITAS CORRENTES (INTRA)	0.000.000		1.000.000,00	
7999.00.0.0	OUTRAS RECEITAS CORRENTES (INTRA)	0.000.000	1.000.000,00		
7999.01.0.0	APORTES PERIÓDICOS PARA AMORTIZAÇÃO DE	0.000.000	1.000.000,00		
7999.01.0.1	APORTES PERIÓDICOS PARA AMORTIZAÇÃO DE	0.04.15	1.000.000,00		
Total das Receitas (Intra-Orçamentárias)					11.315.000,00

TOTALIZAÇÃO DAS RECEITAS POR CATEGORIA ECONOMICA

RECEITA CORRENTE

202.799.000,00

RECEITA DE CAPITAL

7.201.000,00

Total Geral das Receitas

210.000.000,00

**PREF. DO BREJO DA MADRE DE DEUS**

PRAÇA VEREADOR ABEL DE FREITAS - CNPJ:10091528/0001-77

Orçamento Programa - Exercício de 2024

Anexo 02

Page 1

Lei: 625, Data: 13/12/2023

NATUREZA DA DESPESA - CONSOLIDAÇÃO GERAL

Código	Especificação	Elemento	Modalidade	Grupo	Categoria Econômica
30.00.00	DESPESAS CORRENTES				190.662.000,00
31.00.00	PESSOAL E ENCARGOS SOCIAIS			133.026.000,00	
31.71.00	TRANSFERÊNCIA A CONSÓRCIOS PÚBLICOS		10.000,00		
31.71.70	RATEIO PELA PARTICIPAÇÃO EM CONSÓRCIO PÚBLICO	10.000,00			
31.90.00	APLICAÇÕES DIRETAS		122.161.000,00		
31.90.01	APOSENTADORIAS, RESERVA REMUNERADA E REFORMAS	18.050.000,00			
31.90.03	PENSÕES	1.880.000,00			
31.90.04	CONTRATAÇÃO POR TEMPO DETERMINADO	21.166.000,00			
31.90.11	VENCIMENTOS E VANTAGENS FIXAS - PESSOAL CIVIL	72.184.000,00			
31.90.13	OBRIGAÇÕES PATRONAIS	7.441.000,00			
31.90.91	SENTENÇAS JUDICIAIS	565.000,00			
31.90.92	DESPESAS DE EXERCÍCIOS ANTERIORES	50.000,00			
31.90.94	INDENIZAÇÕES E RESTITUIÇÕES TRABALHISTAS	805.000,00			
31.90.96	RESSARCIMENTO DE DESPESAS DE PESSOAL REQUISITADO	20.000,00			
31.91.00	APLICAÇÕES DIRETAS- INTRA-ORÇAMENTÁRIAS		10.855.000,00		
31.91.13	OBRIGAÇÕES PATRONAIS	10.855.000,00			
32.00.00	JUROS E ENCARGOS DA DÍVIDA			5.000,00	
32.90.00	APLICAÇÕES DIRETAS		5.000,00		
32.90.22	OUTROS ENCARGOS SOBRE A DÍVIDA POR CONTRATO	5.000,00			
33.00.00	OUTRAS DESPESAS CORRENTES			57.631.000,00	
33.50.00	TRANSFERÊNCIAS A INSTITUIÇÕES PRIVADAS SEM FINS LUCRATIVOS		320.000,00		
33.50.41	CONTRIBUIÇÕES	70.000,00			
33.50.43	SUBVENÇÕES SOCIAIS	250.000,00			
33.60.00	TRANSFERÊNCIAS A INSTITUIÇÕES PRIVADAS COM FINS LUCRATIVOS		70.000,00		
33.60.41	CONTRIBUIÇÕES	70.000,00			
33.71.00	TRANSFERÊNCIA A CONSÓRCIOS PÚBLICOS		35.000,00		
33.71.70	RATEIO PELA PARTICIPAÇÃO EM CONSÓRCIO PÚBLICO	35.000,00			
33.90.00	APLICAÇÕES DIRETAS		57.206.000,00		
33.90.08	OUTROS BENEFÍCIOS ASSISTENCIAIS DO SERVIDOR E DO MILITAR	15.000,00			
33.90.14	DIÁRIAS - CIVIL	1.178.000,00			
33.90.30	MATERIAL DE CONSUMO	14.016.000,00			
33.90.31	PREMIAÇÕES CULTURAIS, ARTÍSTICAS, CIENTÍFICAS, DESPORTIVAS E	292.000,00			
33.90.32	MATERIAL, BEM OU SERVIÇO PARA DISTRIBUIÇÃO GRATUITA	1.370.000,00			
33.90.33	PASSAGENS E DESPESAS COM LOCOMOÇÃO	212.000,00			
33.90.35	SERVIÇOS DE CONSULTORIA	1.003.000,00			
33.90.36	OUTROS SERVIÇOS DE TERCEIROS - PESSOA FÍSICA	6.456.000,00			
33.90.39	OUTROS SERVIÇOS DE TERCEIROS - PESSOA JURÍDICA	29.123.000,00			
33.90.41	CONTRIBUIÇÕES	6.000,00			
33.90.46	AUXÍLIO ALIMENTAÇÃO	20.000,00			
33.90.47	OBRIGAÇÕES TRIBUTÁRIAS E CONTRIBUTIVAS	1.814.000,00			
33.90.48	OUTROS AUXÍLIOS FINANCEIROS A PESSOA FÍSICA	925.000,00			
33.90.91	SENTENÇAS JUDICIAIS	110.000,00			
33.90.92	DESPESAS DE EXERCÍCIOS ANTERIORES	247.000,00			
33.90.93	INDENIZAÇÕES E RESTITUIÇÕES	419.000,00			
40.00.00	DESPESAS DE CAPITAL				19.058.000,00
44.00.00	INVESTIMENTOS			18.118.000,00	
44.90.00	APLICAÇÕES DIRETAS		17.118.000,00		
44.90.51	OBRAS E INSTALAÇÕES	10.683.000,00			
44.90.52	EQUIPAMENTOS E MATERIAL PERMANENTE	6.435.000,00			
44.91.00	APLICAÇÕES DIRETAS- INTRA-ORÇAMENTÁRIAS		1.000.000,00		
44.91.51	OBRAS E INSTALAÇÕES	1.000.000,00			
45.00.00	INVERSÕES FINANCEIRAS			150.000,00	
45.90.00	APLICAÇÕES DIRETAS		150.000,00		
45.90.61	AQUISIÇÃO DE IMÓVEIS	150.000,00			
46.00.00	AMORTIZAÇÃO DA DÍVIDA			790.000,00	
46.90.00	APLICAÇÕES DIRETAS		770.000,00		
46.90.71	PRINCIPAL DA DÍVIDA CONTRATUAL RESGATADA	770.000,00			
46.91.00	APLICAÇÕES DIRETAS- INTRA-ORÇAMENTÁRIAS		20.000,00		
46.91.71	PRINCIPAL DA DÍVIDA CONTRATUAL RESGATADA	20.000,00			
90.00.00	RESERVA DE CONTINGÊNCIA				280.000,00
99.00.00	RESERVA DE CONTINGÊNCIA			280.000,00	
99.99.00	A DEFINIR		280.000,00		
99.99.99	A CLASSIFICAR	280.000,00			
TOTAL					210.000.000,00



PREF. DO BREJO DA MADRE DE DEUS

PRAÇA VEREADOR ABEL DE FREITAS - CNPJ:10091528/0001-77

Orçamento Programa - Exercício de 2024

Anexo 02

Page 2

Lei: 625, Data: 13/12/2023

NATUREZA DA DESPESA - CONSOLIDAÇÃO GERAL

Código	Especificação	Elemento	Modalidade	Grupo	Categoria Econômica
--------	---------------	----------	------------	-------	------------------------



NATUREZA DA DESPESA POR ORGÃO

Lei: 625, Data: 13/12/2023

PODER ORGÃO		01 PODER LEGISLATIVO 01 CORPO DELIBERATIVO E SECRETARIA DA CÂMARA				
Código	Especificação	F.R.	Elemento	Modalidade	Grupo	Categoria Econômica
3.0.00.00	DESPESAS CORRENTES	0.000.000				7.430.000,00
3.1.00.00	PESSOAL E ENCARGOS SOCIAIS	0.000.000			5.270.000,00	
3.1.90.00	APLICAÇÕES DIRETAS	0.000.000		5.205.000,00		
3.1.90.11	VENCIMENTOS E VANTAGENS FIXAS - PESSOAL CIVIL	0.01.00	4.300.000,00			
3.1.90.13	OBRIGAÇÕES PATRONAIS	0.01.00	900.000,00			
3.1.90.92	DESPESAS DE EXERCÍCIOS ANTERIORES	0.01.00	5.000,00			
3.1.91.00	APLICAÇÕES DIRETAS- INTRA-ORÇAMENTÁRIAS	0.000.000		65.000,00		
3.1.91.13	OBRIGAÇÕES PATRONAIS	0.01.00	65.000,00			
3.3.00.00	OUTRAS DESPESAS CORRENTES	0.000.000			2.160.000,00	
3.3.50.00	TRANSFERÊNCIAS A INSTITUIÇÕES PRIVADAS SEM FINS LUCRATIVOS	0.000.000		10.000,00		
3.3.50.41	CONTRIBUIÇÕES	0.01.00	10.000,00			
3.3.90.00	APLICAÇÕES DIRETAS	0.000.000		2.150.000,00		
3.3.90.06	OUTROS BENEFÍCIOS ASSISTENCIAIS DO SERVIDOR E DO MILITAR	0.01.00	10.000,00			
3.3.90.14	DIÁRIAS - CIVIL	0.01.00	400.000,00			
3.3.90.30	MATERIAL DE CONSUMO	0.01.00	375.000,00			
3.3.90.35	SERVIÇOS DE CONSULTORIA	0.01.00	150.000,00			
3.3.90.36	OUTROS SERVIÇOS DE TERCEIROS - PESSOA FÍSICA	0.01.00	220.000,00			
3.3.90.39	OUTROS SERVIÇOS DE TERCEIROS - PESSOA JURÍDICA	0.01.00	780.000,00			
3.3.90.46	AUXÍLIO ALIMENTAÇÃO	0.01.00	20.000,00			
3.3.90.47	OBRIGAÇÕES TRIBUTÁRIAS E CONTRIBUTIVAS	0.01.00	50.000,00			
3.3.90.92	DESPESAS DE EXERCÍCIOS ANTERIORES	0.01.00	5.000,00			
3.3.90.93	INDENIZAÇÕES E RESTITUIÇÕES	0.01.00	140.000,00			
4.0.00.00	DESPESAS DE CAPITAL	0.000.000				520.000,00
4.4.00.00	INVESTIMENTOS	0.000.000			520.000,00	
4.4.90.00	APLICAÇÕES DIRETAS	0.000.000		520.000,00		
4.4.90.51	OBRAS E INSTALAÇÕES	0.01.00	300.000,00			
4.4.90.52	EQUIPAMENTOS E MATERIAL PERMANENTE	0.01.00	220.000,00			
TOTAL						7.950.000,00

**PREF. DO BREJO DA MADRE DE DEUS**

PRAÇA VEREADOR ABEL DE FREITAS - CNPJ:10091528/0001-77

Orçamento Programa - Exercício de 2024

Anexo 02

Page 2

Lei: 625, Data: 13/12/2023

NATUREZA DA DESPESA POR ORGÃO

PODER	02 PODER EXECUTIVO					
ORGÃO	02 GOVERNO MUNICIPAL					
Código	Especificação	F.R.	Elemento	Modalidade	Grupo	Categoria Econômica
3.0.00.00	DESPESAS CORRENTES	0.000.000				4.904.000,00
3.1.00.00	PESSOAL E ENCARGOS SOCIAIS	0.000.000			3.040.000,00	
3.1.90.00	APLICAÇÕES DIRETAS	0.000.000		3.040.000,00		
3.1.90.11	VENCIMENTOS E VANTAGENS FIXAS - PESSOAL CIVIL	0.01.00	140.000,00			
3.1.90.11	VENCIMENTOS E VANTAGENS FIXAS - PESSOAL CIVIL	0.01.00	2.750.000,00			
3.1.90.94	INDENIZAÇÕES E RESTITUIÇÕES TRABALHISTAS	0.01.00	150.000,00			
3.3.00.00	OUTRAS DESPESAS CORRENTES	0.000.000			1.864.000,00	
3.3.90.00	APLICAÇÕES DIRETAS	0.000.000		1.864.000,00		
3.3.90.14	DIÁRIAS - CIVIL	0.01.00	60.000,00			
3.3.90.14	DIÁRIAS - CIVIL	0.01.00	102.000,00			
3.3.90.30	MATERIAL DE CONSUMO	0.01.00	40.000,00			
3.3.90.30	MATERIAL DE CONSUMO	0.01.00	147.000,00			
3.3.90.33	PASSAGENS E DESPESAS COM LOCOMOÇÃO	0.01.00	15.000,00			
3.3.90.36	SERVIÇOS DE CONSULTORIA	0.01.00	490.000,00			
3.3.90.36	OUTROS SERVIÇOS DE TERCEIROS - PESSOA FÍSICA	0.01.00	60.000,00			
3.3.90.36	OUTROS SERVIÇOS DE TERCEIROS - PESSOA FÍSICA	0.01.00	110.000,00			
3.3.90.39	OUTROS SERVIÇOS DE TERCEIROS - PESSOA JURÍDICA	0.01.00	260.000,00			
3.3.90.39	OUTROS SERVIÇOS DE TERCEIROS - PESSOA JURÍDICA	0.01.00	580.000,00			
4.0.00.00	DESPESAS DE CAPITAL	0.000.000				245.000,00
4.4.00.00	INVESTIMENTOS	0.000.000			245.000,00	
4.4.90.00	APLICAÇÕES DIRETAS	0.000.000		245.000,00		
4.4.90.52	EQUIPAMENTOS E MATERIAL PERMANENTE	0.01.00	45.000,00			
4.4.90.52	EQUIPAMENTOS E MATERIAL PERMANENTE	0.01.00	200.000,00			
TOTAL						5.149.000,00

**PREF. DO BREJO DA MADRE DE DEUS**

PRAÇA VEREADOR ABEL DE FREITAS - CNPJ:10091528/0001-77

Orçamento Programa - Exercício de 2024

Anexo 02

Page 3

Lei: 625, Data: 13/12/2023

NATUREZA DA DESPESA POR ORGÃO

PODER ORGÃO	02 PODER EXECUTIVO 04 SECRETARIA MUNICIPAL DE ADMINISTRAÇÃO					
Código	Especificação	F.R.	Elemento	Modalidade	Grupo	Categoria Econômica
3.0.00.00	DESPESAS CORRENTES	0.000.000				12.001.000,00
3.1.00.00	PESSOAL E ENCARGOS SOCIAIS	0.000.000			10.280.000,00	
3.1.71.00	TRANSFERÊNCIA A CONSÓRCIOS PÚBLICOS	0.000.000		10.000,00		
3.1.71.70	RATEIO PELA PARTICIPAÇÃO EM CONSÓRCIO PÚBLICO	0.01.00	10.000,00			
3.1.90.00	APLICAÇÕES DIRETAS	0.000.000		9.570.000,00		
3.1.90.04	CONTRATAÇÃO POR TEMPO DETERMINADO	0.01.00	5.500.000,00			
3.1.90.11	VENCIMENTOS E VANTAGENS FIXAS - PESSOAL CIVIL	0.01.00	1.500.000,00			
3.1.90.13	OBRIGAÇÕES PATRONAIS	0.01.00	2.300.000,00			
3.1.90.94	INDENIZAÇÕES E RESTITUIÇÕES TRABALHISTAS	0.01.00	250.000,00			
3.1.90.96	RESSARCIMENTO DE DESPESAS DE PESSOAL REQUISITADO	0.01.00	20.000,00			
3.1.91.00	APLICAÇÕES DIRETAS- INTRA-ORÇAMENTÁRIAS	0.000.000		700.000,00		
3.1.91.13	OBRIGAÇÕES PATRONAIS	0.01.00	700.000,00			
3.3.00.00	OUTRAS DESPESAS CORRENTES	0.000.000			1.721.000,00	
3.3.71.00	TRANSFERÊNCIA A CONSÓRCIOS PÚBLICOS	0.000.000		30.000,00		
3.3.71.70	RATEIO PELA PARTICIPAÇÃO EM CONSÓRCIO PÚBLICO	0.01.00	30.000,00			
3.3.90.00	APLICAÇÕES DIRETAS	0.000.000		1.691.000,00		
3.3.90.14	DIÁRIAS - CIVIL	0.01.00	48.000,00			
3.3.90.30	MATERIAL DE CONSUMO	0.01.00	330.000,00			
3.3.90.33	PASSAGENS E DESPESAS COM LOCOMOÇÃO	0.01.00	13.000,00			
3.3.90.36	OUTROS SERVIÇOS DE TERCEIROS - PESSOA FÍSICA	0.01.00	285.000,00			
3.3.90.39	OUTROS SERVIÇOS DE TERCEIROS - PESSOA JURÍDICA	0.01.00	1.015.000,00			
4.0.00.00	DESPESAS DE CAPITAL	0.000.000				100.000,00
4.4.00.00	INVESTIMENTOS	0.000.000			100.000,00	
4.4.90.00	APLICAÇÕES DIRETAS	0.000.000		100.000,00		
4.4.90.52	EQUIPAMENTOS E MATERIAL PERMANENTE	0.01.00	100.000,00			
TOTAL						12.101.000,00

**PREF. DO BREJO DA MADRE DE DEUS**

PRAÇA VEREADOR ABEL DE FREITAS - CNPJ:10091528/0001-77

Orçamento Programa - Exercício de 2024

Anexo 02

Page 4

Lei: 625, Data: 13/12/2023

NATUREZA DA DESPESA POR ORGÃO

PODER ORGÃO	02 PODER EXECUTIVO 05 SECRETARIA MUNICIPAL DE FINANÇAS					
Código	Especificação	F.R.	Elemento	Modalidade	Grupo	Categoria Econômica
3.0.00.00	DESPESAS CORRENTES	0.000.000				4.420.000,00
3.1.00.00	PESSOAL E ENCARGOS SOCIAIS	0.000.000			1.370.000,00	
3.1.90.00	APLICAÇÕES DIRETAS	0.000.000		1.370.000,00		
3.1.90.11	VENCIMENTOS E VANTAGENS FIXAS - PESSOAL CIVIL	0.01.00	800.000,00			
3.1.90.91	SENTENÇAS JUDICIAIS	0.01.00	550.000,00			
3.1.90.92	DESPESAS DE EXERCÍCIOS ANTERIORES	0.01.00	20.000,00			
3.2.00.00	JUROS E ENCARGOS DA DÍVIDA	0.000.000			5.000,00	
3.2.90.00	APLICAÇÕES DIRETAS	0.000.000		5.000,00		
3.2.90.22	OUTROS ENCARGOS SOBRE A DÍVIDA POR CONTRATO	0.01.00	5.000,00			
3.3.00.00	OUTRAS DESPESAS CORRENTES	0.000.000			3.045.000,00	
3.3.90.00	APLICAÇÕES DIRETAS	0.000.000		3.045.000,00		
3.3.90.14	DIÁRIAS - CIVIL	0.01.00	25.000,00			
3.3.90.30	MATERIAL DE CONSUMO	0.01.00	80.000,00			
3.3.90.31	PREMIAÇÕES CULTURAIS, ARTÍSTICAS, CIENTÍFICAS, DESPORTIVAS E	0.01.00	50.000,00			
3.3.90.36	OUTROS SERVIÇOS DE TERCEIROS - PESSOA FÍSICA	0.01.00	40.000,00			
3.3.90.39	OUTROS SERVIÇOS DE TERCEIROS - PESSOA JURÍDICA	0.01.00	1.200.000,00			
3.3.90.47	OBRIGAÇÕES TRIBUTÁRIAS E CONTRIBUTIVAS	0.01.00	1.350.000,00			
3.3.90.91	SENTENÇAS JUDICIAIS	0.01.00	100.000,00			
3.3.90.92	DESPESAS DE EXERCÍCIOS ANTERIORES	0.01.00	80.000,00			
3.3.90.93	INDENIZAÇÕES E RESTITUIÇÕES	0.01.00	120.000,00			
4.0.00.00	DESPESAS DE CAPITAL	0.000.000				760.000,00
4.4.00.00	INVESTIMENTOS	0.000.000			60.000,00	
4.4.90.00	APLICAÇÕES DIRETAS	0.000.000		60.000,00		
4.4.90.52	EQUIPAMENTOS E MATERIAL PERMANENTE	0.01.00	60.000,00			
4.6.00.00	AMORTIZAÇÃO DA DÍVIDA	0.000.000			700.000,00	
4.6.90.00	APLICAÇÕES DIRETAS	0.000.000		700.000,00		
4.6.90.71	PRINCIPAL DA DÍVIDA CONTRATUAL RESGATADA	0.01.00	700.000,00			
9.0.00.00	RESERVA DE CONTINGÊNCIA	0.000.000				200.000,00
9.9.00.00	RESERVA DE CONTINGÊNCIA	0.000.000			200.000,00	
9.9.99.00	A DEFINIR	0.000.000		200.000,00		
9.9.99.99	A CLASSIFICAR	0.01.00	200.000,00			
TOTAL						5.380.000,00

**PREF. DO BREJO DA MADRE DE DEUS**

PRAÇA VEREADOR ABEL DE FREITAS - CNPJ:10091528/0001-77

Orçamento Programa - Exercício de 2024

Anexo 02

Page 5

Lei: 625, Data: 13/12/2023

NATUREZA DA DESPESA POR ORGÃO

PODER	02 PODER EXECUTIVO					
ORGÃO	06 SECRETARIA MUNICIPAL DE EDUCAÇÃO, ESPORTES E JUVENTUDE					
Código	Especificação	F.R.	Elemento	Modalidade	Grupo	Categoria Econômica
3.0.00.00	DESPESAS CORRENTES	0.000.000				72.286.000,00
3.1.00.00	PESSOAL E ENCARGOS SOCIAIS	0.000.000			59.567.000,00	
3.1.90.00	APLICAÇÕES DIRETAS	0.000.000		51.287.000,00		
3.1.90.04	CONTRATAÇÃO POR TEMPO DETERMINADO	0.01.10	40.000,00			
3.1.90.04	CONTRATAÇÃO POR TEMPO DETERMINADO	1.05.09	6.620.000,00			
3.1.90.11	VENCIMENTOS E VANTAGENS FIXAS - PESSOAL CIVIL	0.01.00	2.480.000,00			
3.1.90.11	VENCIMENTOS E VANTAGENS FIXAS - PESSOAL CIVIL	0.01.10	150.000,00			
3.1.90.11	VENCIMENTOS E VANTAGENS FIXAS - PESSOAL CIVIL	1.05.09	220.000,00			
3.1.90.11	VENCIMENTOS E VANTAGENS FIXAS - PESSOAL CIVIL	1.05.09	5.400.000,00			
3.1.90.11	VENCIMENTOS E VANTAGENS FIXAS - PESSOAL CIVIL	1.05.09	34.540.000,00			
3.1.90.13	OBRIGAÇÕES PATRONAIS	0.01.10	30.000,00			
3.1.90.13	OBRIGAÇÕES PATRONAIS	1.05.09	1.700.000,00			
3.1.90.92	DESPESAS DE EXERCÍCIOS ANTERIORES	0.01.10	15.000,00			
3.1.90.94	INDENIZAÇÕES E RESTITUIÇÕES TRABALHISTAS	0.01.10	25.000,00			
3.1.90.94	INDENIZAÇÕES E RESTITUIÇÕES TRABALHISTAS	1.05.09	25.000,00			
3.1.90.94	INDENIZAÇÕES E RESTITUIÇÕES TRABALHISTAS	1.05.09	42.000,00			
3.1.91.00	APLICAÇÕES DIRETAS- INTRA-ORÇAMENTÁRIAS	0.000.000		8.280.000,00		
3.1.91.13	OBRIGAÇÕES PATRONAIS	0.01.10	40.000,00			
3.1.91.13	OBRIGAÇÕES PATRONAIS	1.05.09	1.640.000,00			
3.1.91.13	OBRIGAÇÕES PATRONAIS	1.05.09	6.600.000,00			
3.3.00.00	OUTRAS DESPESAS CORRENTES	0.000.000			12.719.000,00	
3.3.90.00	APLICAÇÕES DIRETAS	0.000.000		12.719.000,00		
3.3.90.14	DIÁRIAS - CIVIL	0.01.10	45.000,00			
3.3.90.14	DIÁRIAS - CIVIL	1.05.09	6.000,00			
3.3.90.30	MATERIAL DE CONSUMO	0.01.00	5.000,00			
3.3.90.30	MATERIAL DE CONSUMO	0.01.10	30.000,00			
3.3.90.30	MATERIAL DE CONSUMO	0.01.10	1.283.000,00			
3.3.90.30	MATERIAL DE CONSUMO	1.05.02	895.000,00			
3.3.90.30	MATERIAL DE CONSUMO	1.05.03	1.200.000,00			
3.3.90.30	MATERIAL DE CONSUMO	1.05.04	60.000,00			
3.3.90.30	MATERIAL DE CONSUMO	1.05.05	3.000,00			
3.3.90.30	MATERIAL DE CONSUMO	1.05.09	767.000,00			
3.3.90.30	MATERIAL DE CONSUMO	2.02.24	30.000,00			
3.3.90.31	PREMIAÇÕES CULTURAIS, ARTÍSTICAS, CIENTÍFICAS, DESPORTIVAS E	0.01.00	5.000,00			
3.3.90.31	PREMIAÇÕES CULTURAIS, ARTÍSTICAS, CIENTÍFICAS, DESPORTIVAS E	0.01.10	55.000,00			
3.3.90.32	MATERIAL, BEM OU SERVIÇO PARA DISTRIBUIÇÃO GRATUITA	0.01.00	5.000,00			
3.3.90.32	MATERIAL, BEM OU SERVIÇO PARA DISTRIBUIÇÃO GRATUITA	0.01.10	370.000,00			
3.3.90.33	PASSAGENS E DESPESAS COM LOCOMOÇÃO	0.01.10	20.000,00			
3.3.90.36	OUTROS SERVIÇOS DE TERCEIROS - PESSOA FÍSICA	0.01.00	5.000,00			



NATUREZA DA DESPESA POR ORGÃO

Lei: 625, Data: 13/12/2023

PODER ORGÃO		02 PODER EXECUTIVO 06 SECRETARIA MUNICIPAL DE EDUCAÇÃO, ESPORTES E JUVENTUDE				
Código	Especificação	F.R.	Elemento	Modalidade	Grupo	Categoria Econômica
3.3.90.36	OUTROS SERVIÇOS DE TERCEIROS - PESSOA FÍSICA	0.01.10	988.000,00			
3.3.90.36	OUTROS SERVIÇOS DE TERCEIROS - PESSOA FÍSICA	1.05.02	20.000,00			
3.3.90.36	OUTROS SERVIÇOS DE TERCEIROS - PESSOA FÍSICA	1.05.05	2.000,00			
3.3.90.36	OUTROS SERVIÇOS DE TERCEIROS - PESSOA FÍSICA	1.05.09	674.000,00			
3.3.90.39	OUTROS SERVIÇOS DE TERCEIROS - PESSOA JURÍDICA	0.01.00	5.000,00			
3.3.90.39	OUTROS SERVIÇOS DE TERCEIROS - PESSOA JURÍDICA	0.01.10	2.860.000,00			
3.3.90.39	OUTROS SERVIÇOS DE TERCEIROS - PESSOA JURÍDICA	1.05.02	770.000,00			
3.3.90.39	OUTROS SERVIÇOS DE TERCEIROS - PESSOA JURÍDICA	1.05.04	500.000,00			
3.3.90.39	OUTROS SERVIÇOS DE TERCEIROS - PESSOA JURÍDICA	1.05.05	2.000,00			
3.3.90.39	OUTROS SERVIÇOS DE TERCEIROS - PESSOA JURÍDICA	1.05.09	584.000,00			
3.3.90.39	OUTROS SERVIÇOS DE TERCEIROS - PESSOA JURÍDICA	2.02.24	1.200.000,00			
3.3.90.47	OBRIGAÇÕES TRIBUTÁRIAS E CONTRIBUTIVAS	0.01.10	80.000,00			
3.3.90.47	OBRIGAÇÕES TRIBUTÁRIAS E CONTRIBUTIVAS	1.05.09	180.000,00			
3.3.90.48	OUTROS AUXÍLIOS FINANCEIROS A PESSOA FÍSICA	0.01.00	5.000,00			
3.3.90.92	DESPESAS DE EXERCÍCIOS ANTERIORES	0.01.10	45.000,00			
3.3.90.93	INDENIZAÇÕES E RESTITUIÇÕES	0.01.00	20.000,00			
4.0.00.00	DESPESAS DE CAPITAL	0.000.000				6.350.000,00
4.4.00.00	INVESTIMENTOS	0.000.000			6.330.000,00	
4.4.90.00	APLICAÇÕES DIRETAS	0.000.000		5.330.000,00		
4.4.90.51	OBRAS E INSTALAÇÕES	0.01.00	80.000,00			
4.4.90.51	OBRAS E INSTALAÇÕES	0.01.10	470.000,00			
4.4.90.51	OBRAS E INSTALAÇÕES	1.05.08	200.000,00			
4.4.90.51	OBRAS E INSTALAÇÕES	1.05.08	300.000,00			
4.4.90.51	OBRAS E INSTALAÇÕES	1.05.09	1.450.000,00			
4.4.90.51	OBRAS E INSTALAÇÕES	2.02.24	150.000,00			
4.4.90.51	OBRAS E INSTALAÇÕES	2.02.81	600.000,00			
4.4.90.52	EQUIPAMENTOS E MATERIAL PERMANENTE	0.01.00	50.000,00			
4.4.90.52	EQUIPAMENTOS E MATERIAL PERMANENTE	0.01.10	380.000,00			
4.4.90.52	EQUIPAMENTOS E MATERIAL PERMANENTE	1.05.08	250.000,00			
4.4.90.52	EQUIPAMENTOS E MATERIAL PERMANENTE	1.05.09	400.000,00			
4.4.90.52	EQUIPAMENTOS E MATERIAL PERMANENTE	1.05.09	900.000,00			
4.4.90.52	EQUIPAMENTOS E MATERIAL PERMANENTE	2.02.24	100.000,00			
4.4.91.00	APLICAÇÕES DIRETAS- INTRA-ORÇAMENTÁRIAS	0.000.000		1.000.000,00		
4.4.91.51	OBRAS E INSTALAÇÕES	1.05.09	1.000.000,00			
4.6.00.00	AMORTIZAÇÃO DA DÍVIDA	0.000.000			20.000,00	
4.6.91.00	APLICAÇÕES DIRETAS- INTRA-ORÇAMENTÁRIAS	0.000.000		20.000,00		
4.6.91.71	PRINCIPAL DA DÍVIDA CONTRATUAL RESGATADA	0.01.10	20.000,00			



PREF. DO BREJO DA MADRE DE DEUS
PRAÇA VEREADOR ABEL DE FREITAS - CNPJ:10091528/0001-77

Orçamento Programa - Exercício de 2024
Anexo 02
Page 7

Lei: 625, Data: 13/12/2023

NATUREZA DA DESPESA POR ORGÃO

PODER		02 PODER EXECUTIVO				
ORGÃO		06 SECRETARIA MUNICIPAL DE EDUCAÇÃO, ESPORTES E JUVENTUDE				
Código	Especificação	F.R.	Elemento	Modalidade	Grupo	Categoria Econômica
TOTAL						78.636.000,00

**PREF. DO BREJO DA MADRE DE DEUS**

PRAÇA VEREADOR ABEL DE FREITAS - CNPJ:10091528/0001-77

Orçamento Programa - Exercício de 2024

Anexo 02

Page 8

NATUREZA DA DESPESA POR ORGÃO

Lei: 625, Data: 13/12/2023

PODER ORGÃO	02 PODER EXECUTIVO 07 SECRETARIA MUNICIPAL DE CULTURA, TURISMO E DESENVOL. ECONOMI					
Código	Especificação	F.R.	Elemento	Modalidade	Grupo	Categoria Econômica
3.0.00.00	DESPESAS CORRENTES	0.000.000				2.645.000,00
3.1.00.00	PESSOAL E ENCARGOS SOCIAIS	0.000.000			395.000,00	
3.1.90.00	APLICAÇÕES DIRETAS	0.000.000		395.000,00		
3.1.90.11	VENCIMENTOS E VANTAGENS FIXAS - PESSOAL CIVIL	0.01.00	350.000,00			
3.1.90.94	INDENIZAÇÕES E RESTITUIÇÕES TRABALHISTAS	0.01.00	45.000,00			
3.3.00.00	OUTRAS DESPESAS CORRENTES	0.000.000			2.250.000,00	
3.3.50.00	TRANSFERÊNCIAS A INSTITUIÇÕES PRIVADAS SEM FINS LUCRATIVOS	0.000.000		60.000,00		
3.3.50.41	CONTRIBUIÇÕES	0.01.00	60.000,00			
3.3.60.00	TRANSFERÊNCIAS A INSTITUIÇÕES PRIVADAS COM FINS LUCRATIVOS	0.000.000		70.000,00		
3.3.60.41	CONTRIBUIÇÕES	0.01.00	70.000,00			
3.3.90.00	APLICAÇÕES DIRETAS	0.000.000		2.120.000,00		
3.3.90.14	DIÁRIAS - CIVIL	0.01.00	80.000,00			
3.3.90.30	MATERIAL DE CONSUMO	0.01.00	25.000,00			
3.3.90.30	MATERIAL DE CONSUMO	0.01.00	360.000,00			
3.3.90.31	PREMIAÇÕES CULTURAIS, ARTÍSTICAS, CIENTÍFICAS, DESPORTIVAS E	0.01.00	10.000,00			
3.3.90.31	PREMIAÇÕES CULTURAIS, ARTÍSTICAS, CIENTÍFICAS, DESPORTIVAS E	0.01.00	40.000,00			
3.3.90.31	PREMIAÇÕES CULTURAIS, ARTÍSTICAS, CIENTÍFICAS, DESPORTIVAS E	0.01.00	132.000,00			
3.3.90.32	MATERIAL, BEM OU SERVIÇO PARA DISTRIBUIÇÃO GRATUITA	0.01.00	10.000,00			
3.3.90.33	PASSAGENS E DESPESAS COM LOCOMOÇÃO	0.01.00	15.000,00			
3.3.90.35	SERVIÇOS DE CONSULTORIA	0.01.00	6.000,00			
3.3.90.35	SERVIÇOS DE CONSULTORIA	0.01.00	17.000,00			
3.3.90.36	OUTROS SERVIÇOS DE TERCEIROS - PESSOA FÍSICA	0.01.00	20.000,00			
3.3.90.36	OUTROS SERVIÇOS DE TERCEIROS - PESSOA FÍSICA	0.01.00	35.000,00			
3.3.90.36	OUTROS SERVIÇOS DE TERCEIROS - PESSOA FÍSICA	0.01.00	400.000,00			
3.3.90.39	OUTROS SERVIÇOS DE TERCEIROS - PESSOA JURÍDICA	0.01.00	40.000,00			
3.3.90.39	OUTROS SERVIÇOS DE TERCEIROS - PESSOA JURÍDICA	0.01.00	60.000,00			
3.3.90.39	OUTROS SERVIÇOS DE TERCEIROS - PESSOA JURÍDICA	0.01.00	750.000,00			
3.3.90.48	OUTROS AUXÍLIOS FINANCEIROS A PESSOA FÍSICA	0.01.00	100.000,00			
3.3.90.92	DESPESAS DE EXERCÍCIOS ANTERIORES	0.01.00	20.000,00			
4.0.00.00	DESPESAS DE CAPITAL	0.000.000				120.000,00
4.4.00.00	INVESTIMENTOS	0.000.000			120.000,00	
4.4.90.00	APLICAÇÕES DIRETAS	0.000.000		120.000,00		
4.4.90.51	OBRAS E INSTALAÇÕES	0.01.00	90.000,00			
4.4.90.52	EQUIPAMENTOS E MATERIAL PERMANENTE	0.01.00	30.000,00			
T O T A L						2.765.000,00



NATUREZA DA DESPESA POR ORGÃO

Lei: 625, Data: 13/12/2023

PODER		02 PODER EXECUTIVO				
ORGÃO		08 SECRETARIA MUNICIPAL DE ARTICULAÇÃO POLÍTICA				
Código	Especificação	F.R.	Elemento	Modalidade	Grupo	Categoria Econômica
3.0.00.00	DESPESAS CORRENTES	0.000.000				142.000,00
3.1.00.00	PESSOAL E ENCARGOS SOCIAIS	0.000.000			100.000,00	
3.1.90.00	APLICAÇÕES DIRETAS	0.000.000		100.000,00		
3.1.90.11	VENCIMENTOS E VANTAGENS FIXAS - PESSOAL CIVIL	0.01.00	100.000,00			
3.3.00.00	OUTRAS DESPESAS CORRENTES	0.000.000			42.000,00	
3.3.90.00	APLICAÇÕES DIRETAS	0.000.000		42.000,00		
3.3.90.14	DIÁRIAS - CIVIL	0.01.00	10.000,00			
3.3.90.30	MATERIAL DE CONSUMO	0.01.00	12.000,00			
3.3.90.36	OUTROS SERVIÇOS DE TERCEIROS - PESSOA FÍSICA	0.01.00	10.000,00			
3.3.90.39	OUTROS SERVIÇOS DE TERCEIROS - PESSOA JURÍDICA	0.01.00	10.000,00			
TOTAL						142.000,00



NATUREZA DA DESPESA POR ORGÃO

Lei: 625, Data: 13/12/2023

PODER		02 PODER EXECUTIVO				
ORGÃO		09 SECRETARIA MUN.DE AGRICULTURA, DESENV. RURAL E MEIO AMBIENTE				
Código	Especificação	F.R.	Elemento	Modalidade	Grupo	Categoria Econômica
3.0.00.00	DESPESAS CORRENTES	0.000.000				3.585.000,00
3.1.00.00	PESSOAL E ENCARGOS SOCIAIS	0.000.000			850.000,00	
3.1.90.00	APLICAÇÕES DIRETAS	0.000.000		850.000,00		
3.1.90.11	VENCIMENTOS E VANTAGENS FIXAS - PESSOAL CIVIL	0.01.00	850.000,00			
3.3.00.00	OUTRAS DESPESAS CORRENTES	0.000.000			2.735.000,00	
3.3.90.00	APLICAÇÕES DIRETAS	0.000.000		2.735.000,00		
3.3.90.14	DIÁRIAS - CIVIL	0.01.00	25.000,00			
3.3.90.30	MATERIAL DE CONSUMO	0.01.00	405.000,00			
3.3.90.32	MATERIAL, BEM OU SERVIÇO PARA DISTRIBUIÇÃO GRATUITA	0.01.00	10.000,00			
3.3.90.36	OUTROS SERVIÇOS DE TERCEIROS - PESSOA FÍSICA	0.01.00	885.000,00			
3.3.90.39	OUTROS SERVIÇOS DE TERCEIROS - PESSOA JURÍDICA	0.01.00	1.405.000,00			
3.3.90.48	OUTROS AUXÍLIOS FINANCEIROS A PESSOA FÍSICA	0.01.00	5.000,00			
4.0.00.00	DESPESAS DE CAPITAL	0.000.000				210.000,00
4.4.00.00	INVESTIMENTOS	0.000.000			210.000,00	
4.4.90.00	APLICAÇÕES DIRETAS	0.000.000		210.000,00		
4.4.90.51	OBRAS E INSTALAÇÕES	0.01.00	160.000,00			
4.4.90.52	EQUIPAMENTOS E MATERIAL PERMANENTE	0.01.00	50.000,00			
TOTAL						3.795.000,00



NATUREZA DA DESPESA POR ORGÃO

Lei: 625, Data: 13/12/2023

PODER ORGÃO		02 PODER EXECUTIVO 10 SECRETARIA MUNICIPAL DE OBRAS E PLANEJAMENTO				
Código	Especificação	F.R.	Elemento	Modalidade	Grupo	Categoria Econômica
3.0.00.00	DESPESAS CORRENTES	0.000.000				10.051.000,00
3.1.00.00	PESSOAL E ENCARGOS SOCIAIS	0.000.000			1.850.000,00	
3.1.90.00	APLICAÇÕES DIRETAS	0.000.000		1.850.000,00		
3.1.90.11	VENCIMENTOS E VANTAGENS FIXAS - PESSOAL CIVIL	0.01.00	1.800.000,00			
3.1.90.94	INDENIZAÇÕES E RESTITUIÇÕES TRABALHISTAS	0.01.00	50.000,00			
3.3.00.00	OUTRAS DESPESAS CORRENTES	0.000.000			8.201.000,00	
3.3.90.00	APLICAÇÕES DIRETAS	0.000.000		8.201.000,00		
3.3.90.14	DIÁRIAS - CIVIL	0.01.00	65.000,00			
3.3.90.30	MATERIAL DE CONSUMO	0.01.00	400.000,00			
3.3.90.30	MATERIAL DE CONSUMO	0.01.00	870.000,00			
3.3.90.36	OUTROS SERVIÇOS DE TERCEIROS - PESSOA FÍSICA	0.01.00	80.000,00			
3.3.90.36	OUTROS SERVIÇOS DE TERCEIROS - PESSOA FÍSICA	0.01.00	589.000,00			
3.3.90.39	OUTROS SERVIÇOS DE TERCEIROS - PESSOA JURÍDICA	0.01.00	1.650.000,00			
3.3.90.39	OUTROS SERVIÇOS DE TERCEIROS - PESSOA JURÍDICA	0.01.00	4.542.000,00			
3.3.90.92	DESPESAS DE EXERCÍCIOS ANTERIORES	0.01.00	5.000,00			
4.0.00.00	DESPESAS DE CAPITAL	0.000.000				3.825.000,00
4.4.00.00	INVESTIMENTOS	0.000.000			3.725.000,00	
4.4.90.00	APLICAÇÕES DIRETAS	0.000.000		3.725.000,00		
4.4.90.51	OBRAS E INSTALAÇÕES	0.01.00	2.100.000,00			
4.4.90.51	OBRAS E INSTALAÇÕES	1.05.81	620.000,00			
4.4.90.51	OBRAS E INSTALAÇÕES	1.05.81	800.000,00			
4.4.90.52	EQUIPAMENTOS E MATERIAL PERMANENTE	0.01.00	125.000,00			
4.4.90.52	EQUIPAMENTOS E MATERIAL PERMANENTE	0.01.10	80.000,00			
4.5.00.00	INVERSÕES FINANCEIRAS	0.000.000			100.000,00	
4.5.90.00	APLICAÇÕES DIRETAS	0.000.000		100.000,00		
4.5.90.61	AQUISIÇÃO DE IMÓVEIS	0.01.00	100.000,00			
TOTAL						13.876.000,00



NATUREZA DA DESPESA POR ORGÃO

PODER ORGÃO		03 ENTIDADE SUPERVISIONADA 02 SECRETARIA MUN. DE ASSISTÊNCIA SOCIAL, CIDADANIA E MULHER				
Código	Especificação	F.R.	Elemento	Modalidade	Grupo	Categoria Econômica
3.0.00.00	DESPESAS CORRENTES	0.000.000				142.000,00
3.1.00.00	PESSOAL E ENCARGOS SOCIAIS	0.000.000			75.000,00	
3.1.90.00	APLICAÇÕES DIRETAS	0.000.000		75.000,00		
3.1.90.04	CONTRATAÇÃO POR TEMPO DETERMINADO	1.01.14	75.000,00			
3.3.00.00	OUTRAS DESPESAS CORRENTES	0.000.000			67.000,00	
3.3.90.00	APLICAÇÕES DIRETAS	0.000.000		67.000,00		
3.3.90.14	DIÁRIAS - CIVIL	0.01.14	2.000,00			
3.3.90.30	MATERIAL DE CONSUMO	0.01.14	30.000,00			
3.3.90.36	OUTROS SERVIÇOS DE TERCEIROS - PESSOA FÍSICA	0.01.14	15.000,00			
3.3.90.39	OUTROS SERVIÇOS DE TERCEIROS - PESSOA JURÍDICA	0.01.14	20.000,00			
4.0.00.00	DESPESAS DE CAPITAL	0.000.000				20.000,00
4.4.00.00	INVESTIMENTOS	0.000.000			20.000,00	
4.4.90.00	APLICAÇÕES DIRETAS	0.000.000		20.000,00		
4.4.90.52	EQUIPAMENTOS E MATERIAL PERMANENTE	0.01.14	20.000,00			
TOTAL						162.000,00



NATUREZA DA DESPESA POR ORGÃO

Lei: 625, Data: 13/12/2023

PODER ORGÃO	03 ENTIDADE SUPERVISIONADA 03 SECRETARIA MUNICIPAL DE SAÚDE					
Código	Especificação	F.R.	Elemento	Modalidade	Grupo	Categoria Econômica
3.0.00.00	DESPESAS CORRENTES	0.000.000				44.603.000,00
3.1.00.00	PESSOAL E ENCARGOS SOCIAIS	0.000.000			25.941.000,00	
3.1.90.00	APLICAÇÕES DIRETAS	0.000.000		24.341.000,00		
3.1.90.04	CONTRATAÇÃO POR TEMPO DETERMINADO	0.01.00	15.000,00			
3.1.90.04	CONTRATAÇÃO POR TEMPO DETERMINADO	0.01.18	2.725.000,00			
3.1.90.04	CONTRATAÇÃO POR TEMPO DETERMINADO	1.05.11	900.000,00			
3.1.90.04	CONTRATAÇÃO POR TEMPO DETERMINADO	1.05.11	2.925.000,00			
3.1.90.11	VENCIMENTOS E VANTAGENS FIXAS - PESSOAL CIVIL	0.01.18	3.830.000,00			
3.1.90.11	VENCIMENTOS E VANTAGENS FIXAS - PESSOAL CIVIL	1.05.11	700.000,00			
3.1.90.11	VENCIMENTOS E VANTAGENS FIXAS - PESSOAL CIVIL	1.05.11	1.600.000,00			
3.1.90.11	VENCIMENTOS E VANTAGENS FIXAS - PESSOAL CIVIL	1.05.11	3.800.000,00			
3.1.90.11	VENCIMENTOS E VANTAGENS FIXAS - PESSOAL CIVIL	1.05.11	5.700.000,00			
3.1.90.13	OBRIGAÇÕES PATRONAIS	0.01.18	1.700.000,00			
3.1.90.13	OBRIGAÇÕES PATRONAIS	1.05.11	300.000,00			
3.1.90.91	SENTENÇAS JUDICIAIS	0.01.18	5.000,00			
3.1.90.92	DESPESAS DE EXERCÍCIOS ANTERIORES	0.01.18	5.000,00			
3.1.90.94	INDENIZAÇÕES E RESTITUIÇÕES TRABALHISTAS	0.01.18	33.000,00			
3.1.90.94	INDENIZAÇÕES E RESTITUIÇÕES TRABALHISTAS	1.05.11	103.000,00			
3.1.91.00	APLICAÇÕES DIRETAS- INTRA-ORÇAMENTÁRIAS	0.000.000		1.600.000,00		
3.1.91.13	OBRIGAÇÕES PATRONAIS	0.01.18	1.250.000,00			
3.1.91.13	OBRIGAÇÕES PATRONAIS	1.05.11	350.000,00			
3.3.00.00	OUTRAS DESPESAS CORRENTES	0.000.000			18.662.000,00	
3.3.60.00	TRANSFERÊNCIAS A INSTITUIÇÕES PRIVADAS SEM FINS LUCRATIVOS	0.000.000		15.000,00		
3.3.60.43	SUBVENÇÕES SOCIAIS	0.01.18	15.000,00			
3.3.90.00	APLICAÇÕES DIRETAS	0.000.000		18.647.000,00		
3.3.90.14	DIÁRIAS - CIVIL	0.01.18	132.000,00			
3.3.90.14	DIÁRIAS - CIVIL	1.05.11	42.000,00			
3.3.90.30	MATERIAL DE CONSUMO	0.01.18	1.830.000,00			
3.3.90.30	MATERIAL DE CONSUMO	1.05.11	4.005.000,00			
3.3.90.30	MATERIAL DE CONSUMO	2.02.17	80.000,00			
3.3.90.32	MATERIAL, BEM OU SERVIÇO PARA DISTRIBUIÇÃO GRATUITA	0.01.18	85.000,00			
3.3.90.32	MATERIAL, BEM OU SERVIÇO PARA DISTRIBUIÇÃO GRATUITA	1.05.11	350.000,00			
3.3.90.32	MATERIAL, BEM OU SERVIÇO PARA DISTRIBUIÇÃO GRATUITA	2.02.17	120.000,00			
3.3.90.33	PASSAGENS E DESPESAS COM LOCOMOÇÃO	0.01.18	80.000,00			
3.3.90.33	PASSAGENS E DESPESAS COM LOCOMOÇÃO	1.05.11	24.000,00			
3.3.90.36	OUTROS SERVIÇOS DE TERCEIROS - PESSOA FÍSICA	0.01.18	765.000,00			
3.3.90.36	OUTROS SERVIÇOS DE TERCEIROS - PESSOA FÍSICA	1.05.11	550.000,00			
3.3.90.39	OUTROS SERVIÇOS DE TERCEIROS - PESSOA JURÍDICA	0.01.18	7.805.000,00			
3.3.90.39	OUTROS SERVIÇOS DE TERCEIROS - PESSOA JURÍDICA	1.05.11	1.990.000,00			



NATUREZA DA DESPESA POR ORGÃO

PODER ORGÃO		03 ENTIDADE SUPERVISIONADA 03 SECRETARIA MUNICIPAL DE SAÚDE				
Código	Especificação	F.R.	Elemento	Modalidade	Grupo	Categoria Econômica
3.3.90.47	OBRIGAÇÕES TRIBUTÁRIAS E CONTRIBUTIVAS	0.01.18	99.000,00			
3.3.90.47	OBRIGAÇÕES TRIBUTÁRIAS E CONTRIBUTIVAS	1.05.11	45.000,00			
3.3.90.48	OUTROS AUXÍLIOS FINANCEIROS A PESSOA FÍSICA	0.01.18	430.000,00			
3.3.90.48	OUTROS AUXÍLIOS FINANCEIROS A PESSOA FÍSICA	1.05.11	130.000,00			
3.3.90.91	SENTENÇAS JUDICIAIS	0.01.18	10.000,00			
3.3.90.92	DESPESAS DE EXERCÍCIOS ANTERIORES	0.01.18	23.000,00			
3.3.90.92	DESPESAS DE EXERCÍCIOS ANTERIORES	1.05.11	35.000,00			
3.3.90.93	INDENIZAÇÕES E RESTITUIÇÕES	0.01.18	17.000,00			
4.0.00.00	DESPESAS DE CAPITAL	0.000.000				4.065.000,00
4.4.00.00	INVESTIMENTOS	0.000.000			4.005.000,00	
4.4.90.00	APLICAÇÕES DIRETAS	0.000.000		4.005.000,00		
4.4.90.51	OBRAS E INSTALAÇÕES	0.01.18	520.000,00			
4.4.90.51	OBRAS E INSTALAÇÕES	1.05.11	360.000,00			
4.4.90.51	OBRAS E INSTALAÇÕES	1.05.20	200.000,00			
4.4.90.52	EQUIPAMENTOS E MATERIAL PERMANENTE	0.01.18	515.000,00			
4.4.90.52	EQUIPAMENTOS E MATERIAL PERMANENTE	0.01.18	1.700.000,00			
4.4.90.52	EQUIPAMENTOS E MATERIAL PERMANENTE	1.05.11	290.000,00			
4.4.90.52	EQUIPAMENTOS E MATERIAL PERMANENTE	1.05.20	120.000,00			
4.4.90.52	EQUIPAMENTOS E MATERIAL PERMANENTE	2.02.17	300.000,00			
4.6.00.00	AMORTIZAÇÃO DA DÍVIDA	0.000.000			60.000,00	
4.6.90.00	APLICAÇÕES DIRETAS	0.000.000		60.000,00		
4.6.90.71	PRINCIPAL DA DÍVIDA CONTRATUAL RESGATADA	0.01.18	60.000,00			
TOTAL						48.668.000,00



NATUREZA DA DESPESA POR ORGÃO

Lei: 625, Data: 13/12/2023

PODER		03 ENTIDADE SUPERVISIONADA				
ORGÃO		06 FUNDO DE DESENVOLVIMENTO MUNICIPAL				
Código	Especificação	F.R.	Elemento	Modalidade	Grupo	Categoria Económica
4.0.00.00	DESPESAS DE CAPITAL	0.000.000				1.633.000,00
4.4.00.00	INVESTIMENTOS	0.000.000			1.633.000,00	
4.4.90.00	APLICAÇÕES DIRETAS	0.000.000		1.633.000,00		
4.4.90.51	OBRAS E INSTALAÇÕES	0.01.00	115.000,00			
4.4.90.51	OBRAS E INSTALAÇÕES	2.02.21	1.518.000,00			
TOTAL						1.633.000,00



NATUREZA DA DESPESA POR ORGÃO

Lei: 625, Data: 13/12/2023

PODER ORGÃO		03 ENTIDADE SUPERVISIONADA		12 ENTIDADES SUPERVISIONADAS		
Código	Especificação	F.R.	Elemento	Modalidade	Grupo	Categoria Econômica
3.0.00.00	DESPESAS CORRENTES	0.000.000				28.132.000,00
3.1.00.00	PESSOAL E ENCARGOS SOCIAIS	0.000.000			24.266.000,00	
3.1.90.00	APLICAÇÕES DIRETAS	0.000.000		24.076.000,00		
3.1.90.01	APOSENTADORIAS, RESERVA REMUNERADA E REFORMAS	0.04.15	50.000,00			
3.1.90.01	APOSENTADORIAS, RESERVA REMUNERADA E REFORMAS	0.04.15	18.000.000,00			
3.1.90.03	PENSÕES	0.04.15	280.000,00			
3.1.90.03	PENSÕES	0.04.15	1.600.000,00			
3.1.90.04	CONTRATAÇÃO POR TEMPO DETERMINADO	0.01.14	20.000,00			
3.1.90.04	CONTRATAÇÃO POR TEMPO DETERMINADO	0.01.14	900.000,00			
3.1.90.04	CONTRATAÇÃO POR TEMPO DETERMINADO	0.01.16	3.000,00			
3.1.90.04	CONTRATAÇÃO POR TEMPO DETERMINADO	1.05.12	940.000,00			
3.1.90.04	CONTRATAÇÃO POR TEMPO DETERMINADO	2.02.13	503.000,00			
3.1.90.11	VENCIMENTOS E VANTAGENS FIXAS - PESSOAL CIVIL	0.01.14	850.000,00			
3.1.90.11	VENCIMENTOS E VANTAGENS FIXAS - PESSOAL CIVIL	0.01.16	2.000,00			
3.1.90.11	VENCIMENTOS E VANTAGENS FIXAS - PESSOAL CIVIL	0.04.15	20.000,00			
3.1.90.11	VENCIMENTOS E VANTAGENS FIXAS - PESSOAL CIVIL	0.04.15	300.000,00			
3.1.90.13	OBRIGAÇÕES PATRONAIS	0.01.14	250.000,00			
3.1.90.13	OBRIGAÇÕES PATRONAIS	0.01.16	1.000,00			
3.1.90.13	OBRIGAÇÕES PATRONAIS	1.05.12	140.000,00			
3.1.90.13	OBRIGAÇÕES PATRONAIS	2.02.13	120.000,00			
3.1.90.91	SENTENÇAS JUDICIAIS	0.04.15	5.000,00			
3.1.90.91	SENTENÇAS JUDICIAIS	0.04.15	5.000,00			
3.1.90.92	DESPESAS DE EXERCÍCIOS ANTERIORES	0.04.15	5.000,00			
3.1.90.94	INDENIZAÇÕES E RESTITUIÇÕES TRABALHISTAS	0.01.14	70.000,00			
3.1.90.94	INDENIZAÇÕES E RESTITUIÇÕES TRABALHISTAS	0.01.16	2.000,00			
3.1.90.94	INDENIZAÇÕES E RESTITUIÇÕES TRABALHISTAS	1.05.12	10.000,00			
3.1.91.00	APLICAÇÕES DIRETAS- INTRA-ORÇAMENTÁRIAS	0.000.000		210.000,00		
3.1.91.13	OBRIGAÇÕES PATRONAIS	0.01.14	170.000,00			
3.1.91.13	OBRIGAÇÕES PATRONAIS	0.04.15	5.000,00			
3.1.91.13	OBRIGAÇÕES PATRONAIS	0.04.15	5.000,00			
3.1.91.13	OBRIGAÇÕES PATRONAIS	1.05.12	30.000,00			
3.3.00.00	OUTRAS DESPESAS CORRENTES	0.000.000			3.846.000,00	
3.3.50.00	TRANSFERÊNCIAS A INSTITUIÇÕES PRIVADAS SEM FINS LUCRATIVOS	0.000.000		135.000,00		
3.3.50.43	SUBVENÇÕES SOCIAIS	0.01.14	35.000,00			
3.3.50.43	SUBVENÇÕES SOCIAIS	0.01.16	80.000,00			
3.3.50.43	SUBVENÇÕES SOCIAIS	2.02.13	20.000,00			
3.3.90.00	APLICAÇÕES DIRETAS	0.000.000		3.711.000,00		
3.3.90.08	OUTROS BENEFÍCIOS ASSISTENCIAIS DO SERVIDOR E DO MILITAR	0.04.15	5.000,00			
3.3.90.14	DIÁRIAS - CIVIL	0.01.14	2.000,00			



NATUREZA DA DESPESA POR ORGÃO

Lei: 625, Data: 13/12/2023

PODER ORGÃO		03 ENTIDADE SUPERVISIONADA 12 ENTIDADES SUPERVISIONADAS				
Código	Especificação	F.R.	Elemento	Modalidade	Grupo	Categoria Econômica
3.3.90.14	DIÁRIAS - CIVIL	0.01.14	60.000,00			
3.3.90.14	DIÁRIAS - CIVIL	0.01.16	5.000,00			
3.3.90.14	DIÁRIAS - CIVIL	0.04.15	15.000,00			
3.3.90.14	DIÁRIAS - CIVIL	0.04.15	27.000,00			
3.3.90.14	DIÁRIAS - CIVIL	1.05.12	23.000,00			
3.3.90.30	MATERIAL DE CONSUMO	0.01.14	397.000,00			
3.3.90.30	MATERIAL DE CONSUMO	0.01.16	25.000,00			
3.3.90.30	MATERIAL DE CONSUMO	0.04.15	5.000,00			
3.3.90.30	MATERIAL DE CONSUMO	0.04.15	20.000,00			
3.3.90.30	MATERIAL DE CONSUMO	1.05.12	125.000,00			
3.3.90.30	MATERIAL DE CONSUMO	2.02.13	117.000,00			
3.3.90.32	MATERIAL, BEM OU SERVIÇO PARA DISTRIBUIÇÃO GRATUITA	0.01.14	400.000,00			
3.3.90.32	MATERIAL, BEM OU SERVIÇO PARA DISTRIBUIÇÃO GRATUITA	0.01.16	5.000,00			
3.3.90.32	MATERIAL, BEM OU SERVIÇO PARA DISTRIBUIÇÃO GRATUITA	2.02.13	15.000,00			
3.3.90.33	PASSAGENS E DESPESAS COM LOCOMOÇÃO	0.01.14	10.000,00			
3.3.90.33	PASSAGENS E DESPESAS COM LOCOMOÇÃO	0.04.15	10.000,00			
3.3.90.33	PASSAGENS E DESPESAS COM LOCOMOÇÃO	0.04.15	20.000,00			
3.3.90.35	SERVIÇOS DE CONSULTORIA	0.01.16	10.000,00			
3.3.90.35	SERVIÇOS DE CONSULTORIA	0.04.15	50.000,00			
3.3.90.35	SERVIÇOS DE CONSULTORIA	0.04.15	290.000,00			
3.3.90.36	OUTROS SERVIÇOS DE TERCEIROS - PESSOA FÍSICA	0.01.14	440.000,00			
3.3.90.36	OUTROS SERVIÇOS DE TERCEIROS - PESSOA FÍSICA	0.01.16	32.000,00			
3.3.90.36	OUTROS SERVIÇOS DE TERCEIROS - PESSOA FÍSICA	0.04.15	15.000,00			
3.3.90.36	OUTROS SERVIÇOS DE TERCEIROS - PESSOA FÍSICA	0.04.15	30.000,00			
3.3.90.36	OUTROS SERVIÇOS DE TERCEIROS - PESSOA FÍSICA	1.05.12	60.000,00			
3.3.90.36	OUTROS SERVIÇOS DE TERCEIROS - PESSOA FÍSICA	2.02.13	82.000,00			
3.3.90.39	OUTROS SERVIÇOS DE TERCEIROS - PESSOA JURÍDICA	0.01.14	15.000,00			
3.3.90.39	OUTROS SERVIÇOS DE TERCEIROS - PESSOA JURÍDICA	0.01.14	550.000,00			
3.3.90.39	OUTROS SERVIÇOS DE TERCEIROS - PESSOA JURÍDICA	0.01.16	33.000,00			
3.3.90.39	OUTROS SERVIÇOS DE TERCEIROS - PESSOA JURÍDICA	0.04.15	85.000,00			
3.3.90.39	OUTROS SERVIÇOS DE TERCEIROS - PESSOA JURÍDICA	0.04.15	170.000,00			
3.3.90.39	OUTROS SERVIÇOS DE TERCEIROS - PESSOA JURÍDICA	1.05.12	50.000,00			
3.3.90.39	OUTROS SERVIÇOS DE TERCEIROS - PESSOA JURÍDICA	2.02.13	102.000,00			
3.3.90.47	OBRIGAÇÕES TRIBUTÁRIAS E CONTRIBUTIVAS	0.01.14	5.000,00			
3.3.90.47	OBRIGAÇÕES TRIBUTÁRIAS E CONTRIBUTIVAS	0.04.15	5.000,00			
3.3.90.48	OUTROS AUXÍLIOS FINANCEIROS A PESSOA FÍSICA	0.01.14	250.000,00			
3.3.90.48	OUTROS AUXÍLIOS FINANCEIROS A PESSOA FÍSICA	0.01.16	5.000,00			
3.3.90.92	DESPESAS DE EXERCÍCIOS ANTERIORES	0.01.14	22.000,00			

**PREF. DO BREJO DA MADRE DE DEUS**

PRAÇA VEREADOR ABEL DE FREITAS - CNPJ:10091528/0001-77

Orçamento Programa - Exercício de 2024

Anexo 02

Page 18

NATUREZA DA DESPESA POR ORGÃO

Lei: 625, Data: 13/12/2023

PODER ORGÃO	03 ENTIDADE SUPERVISIONADA 12 ENTIDADES SUPERVISIONADAS					
Código	Especificação	F.R.	Elemento	Modalidade	Grupo	Categoria Econômica
3.3.90.92	DESPESAS DE EXERCÍCIOS ANTERIORES	0.01.16	2.000,00			
3.3.90.92	DESPESAS DE EXERCÍCIOS ANTERIORES	0.04.15	3.000,00			
3.3.90.92	DESPESAS DE EXERCÍCIOS ANTERIORES	0.04.15	5.000,00			
3.3.90.92	DESPESAS DE EXERCÍCIOS ANTERIORES	1.05.12	2.000,00			
3.3.90.93	INDENIZAÇÕES E RESTITUIÇÕES	0.01.14	20.000,00			
3.3.90.93	INDENIZAÇÕES E RESTITUIÇÕES	0.01.16	2.000,00			
3.3.90.93	INDENIZAÇÕES E RESTITUIÇÕES	0.04.15	10.000,00			
3.3.90.93	INDENIZAÇÕES E RESTITUIÇÕES	0.04.15	90.000,00			
4.0.00.00	DESPESAS DE CAPITAL	0.000.000				1.190.000,00
4.4.00.00	INVESTIMENTOS	0.000.000			1.130.000,00	
4.4.90.00	APLICAÇÕES DIRETAS	0.000.000		1.130.000,00		
4.4.90.51	OBRAS E INSTALAÇÕES	0.01.14	200.000,00			
4.4.90.51	OBRAS E INSTALAÇÕES	0.04.15	50.000,00			
4.4.90.51	OBRAS E INSTALAÇÕES	1.05.12	400.000,00			
4.4.90.52	EQUIPAMENTOS E MATERIAL PERMANENTE	0.01.14	195.000,00			
4.4.90.52	EQUIPAMENTOS E MATERIAL PERMANENTE	0.01.16	20.000,00			
4.4.90.52	EQUIPAMENTOS E MATERIAL PERMANENTE	0.04.15	20.000,00			
4.4.90.52	EQUIPAMENTOS E MATERIAL PERMANENTE	0.04.15	30.000,00			
4.4.90.52	EQUIPAMENTOS E MATERIAL PERMANENTE	1.05.12	160.000,00			
4.4.90.52	EQUIPAMENTOS E MATERIAL PERMANENTE	2.02.13	55.000,00			
4.5.00.00	INVERSÕES FINANCEIRAS	0.000.000			50.000,00	
4.5.90.00	APLICAÇÕES DIRETAS	0.000.000		50.000,00		
4.5.90.61	AQUISIÇÃO DE IMÓVEIS	0.01.14	50.000,00			
4.6.00.00	AMORTIZAÇÃO DA DÍVIDA	0.000.000			10.000,00	
4.6.90.00	APLICAÇÕES DIRETAS	0.000.000		10.000,00		
4.6.90.71	PRINCIPAL DA DÍVIDA CONTRATUAL RESGATADA	0.01.14	10.000,00			
9.0.00.00	RESERVA DE CONTINGÊNCIA	0.000.000				80.000,00
9.9.00.00	RESERVA DE CONTINGÊNCIA	0.000.000			80.000,00	
9.9.99.00	A DEFINIR	0.000.000		80.000,00		
9.9.99.99	A CLASSIFICAR	0.04.15	80.000,00			
TOTAL						29.402.000,00

**PREF. DO BREJO DA MADRE DE DEUS**

PRAÇA VEREADOR ABEL DE FREITAS - CNPJ:10091528/0001-77

Orçamento Programa - Exercício de 2024

Anexo 02

Page 19

NATUREZA DA DESPESA POR ORGÃO

Lei: 625, Data: 13/12/2023

PODER ORGÃO	03 ENTIDADE SUPERVISIONADA 14 FUNDO MUNICIPAL DOS DIREITOS DO IDOSO					
Código	Especificação	F,R,	Elemento	Modalidade	Grupo	Categoria Econômica
3.0.00.00	DESPESAS CORRENTES	0.000.000				147.000,00
3.3.00.00	OUTRAS DESPESAS CORRENTES	0.000.000			147.000,00	
3.3.50.00	TRANSFERÊNCIAS A INSTITUIÇÕES PRIVADAS SEM FINS LUCRATIVOS	0.000.000		100.000,00		
3.3.50.43	SUBVENÇÕES SOCIAIS	0.01.32	100.000,00			
3.3.90.00	APLICAÇÕES DIRETAS	0.000.000		47.000,00		
3.3.90.14	DIÁRIAS - CIVIL	0.01.32	2.000,00			
3.3.90.30	MATERIAL DE CONSUMO	0.01.32	11.000,00			
3.3.90.33	PASSAGENS E DESPESAS COM LOCOMOÇÃO	0.01.32	5.000,00			
3.3.90.36	OUTROS SERVIÇOS DE TERCEIROS - PESSOA FÍSICA	0.01.32	10.000,00			
3.3.90.39	OUTROS SERVIÇOS DE TERCEIROS - PESSOA JURÍDICA	0.01.32	13.000,00			
3.3.90.41	CONTRIBUIÇÕES	0.01.32	6.000,00			
4.0.00.00	DESPESAS DE CAPITAL	0.000.000				10.000,00
4.4.00.00	INVESTIMENTOS	0.000.000			10.000,00	
4.4.90.00	APLICAÇÕES DIRETAS	0.000.000		10.000,00		
4.4.90.52	EQUIPAMENTOS E MATERIAL PERMANENTE	0.01.32	10.000,00			
TOTAL						157.000,00



PREF. DO BREJO DA MADRE DE DEUS

PRAÇA VEREADOR ABEL DE FREITAS - CNPJ:10091528/0001-77

Orçamento Programa - Exercício de 2024

Anexo 02

Page 20

NATUREZA DA DESPESA POR ORGÃO

Lei: 625, Data: 13/12/2023

PODER ORGÃO		03 ENTIDADE SUPERVISIONADA 15 FUNDO MUNICIPAL DE DEFESA DO MEIO AMBIENTE				
Código	Especificação	F.R.	Elemento	Modalidade	Grupo	Categoria Econômica
3.0.00.00	DESPESAS CORRENTES	0.000.000				174.000,00
3.1.00.00	PESSOAL E ENCARGOS SOCIAIS	0.000.000			2.000,00	
3.1.90.00	APLICAÇÕES DIRETAS	0.000.000		2.000,00		
3.1.90.11	VENCIMENTOS E VANTAGENS FIXAS - PESSOAL CIVIL	0.01.00	2.000,00			
3.3.00.00	OUTRAS DESPESAS CORRENTES	0.000.000			172.000,00	
3.3.71.00	TRANSFERÊNCIA A CONSÓRCIOS PÚBLICOS	0.000.000		5.000,00		
3.3.71.70	RATEIO PELA PARTICIPAÇÃO EM CONSÓRCIO PÚBLICO	0.01.00	5.000,00			
3.3.90.00	APLICAÇÕES DIRETAS	0.000.000		167.000,00		
3.3.90.14	DIÁRIAS - CIVIL	0.01.00	2.000,00			
3.3.90.30	MATERIAL DE CONSUMO	0.01.00	54.000,00			
3.3.90.36	OUTROS SERVIÇOS DE TERCEIROS - PESSOA FÍSICA	0.01.00	34.000,00			
3.3.90.39	OUTROS SERVIÇOS DE TERCEIROS - PESSOA JURÍDICA	0.01.00	77.000,00			
4.0.00.00	DESPESAS DE CAPITAL	0.000.000				10.000,00
4.4.00.00	INVESTIMENTOS	0.000.000			10.000,00	
4.4.90.00	APLICAÇÕES DIRETAS	0.000.000		10.000,00		
4.4.90.52	EQUIPAMENTOS E MATERIAL PERMANENTE	0.01.00	10.000,00			
TOTAL						184.000,00
TOTAL GERAL						210.000.000,00

**PREF. DO BREJO DA MADRE DE DEUS**

PRAÇA VEREADOR ABEL DE FREITAS - CNPJ:10091528/0001-77

Anexo 02

Page 1

Orçamento Programa - Exercício de 2024

NATUREZA DA DESPESA POR ORGÃO E UNIDADE

Lei: 625, Data: 13/12/2023

PODER 01 PODER LEGISLATIVO						
ORGÃO 01 CORPO DELIBERATIVO E SECRETARIA DA CÂMARA						
UNIDADE 00 CORPO DELIBERATIVO E SECRETARIA DA CÂMARA						
Código	Especificação	F.R.	Elemento	Modalidade	Grupo	Categoria Econômica
3.0.00.00	DESPESAS CORRENTES	0.000.000				7.430.000,00
3.1.00.00	PESSOAL E ENCARGOS SOCIAIS	0.000.000			5.270.000,00	
3.1.90.00	APLICAÇÕES DIRETAS	0.000.000		5.205.000,00		
3.1.90.11	VENCIMENTOS E VANTAGENS FIXAS - PESSOAL CIVIL	0.01.00	4.300.000,00			
3.1.90.13	OBRIGAÇÕES PATRONAIS	0.01.00	900.000,00			
3.1.90.92	DESPESAS DE EXERCÍCIOS ANTERIORES	0.01.00	5.000,00			
3.1.91.00	APLICAÇÕES DIRETAS- INTRA-ORÇAMENTÁRIAS	0.000.000		65.000,00		
3.1.91.13	OBRIGAÇÕES PATRONAIS	0.01.00	65.000,00			
3.3.00.00	OUTRAS DESPESAS CORRENTES	0.000.000			2.160.000,00	
3.3.50.00	TRANSFERÊNCIAS A INSTITUIÇÕES PRIVADAS SEM FINS LUCRATIVOS	0.000.000		10.000,00		
3.3.50.41	CONTRIBUIÇÕES	0.01.00	10.000,00			
3.3.90.00	APLICAÇÕES DIRETAS	0.000.000		2.150.000,00		
3.3.90.08	OUTROS BENEFÍCIOS ASSISTENCIAIS DO SERVIDOR E DO MILITAR	0.01.00	10.000,00			
3.3.90.14	DIÁRIAS - CIVIL	0.01.00	400.000,00			
3.3.90.30	MATERIAL DE CONSUMO	0.01.00	375.000,00			
3.3.90.35	SERVIÇOS DE CONSULTORIA	0.01.00	150.000,00			
3.3.90.36	OUTROS SERVIÇOS DE TERCEIROS - PESSOA FÍSICA	0.01.00	220.000,00			
3.3.90.39	OUTROS SERVIÇOS DE TERCEIROS - PESSOA JURÍDICA	0.01.00	780.000,00			
3.3.90.46	AUXÍLIO ALIMENTAÇÃO	0.01.00	20.000,00			
3.3.90.47	OBRIGAÇÕES TRIBUTÁRIAS E CONTRIBUTIVAS	0.01.00	50.000,00			
3.3.90.92	DESPESAS DE EXERCÍCIOS ANTERIORES	0.01.00	5.000,00			
3.3.90.93	INDENIZAÇÕES E RESTITUIÇÕES	0.01.00	140.000,00			
4.0.00.00	DESPESAS DE CAPITAL	0.000.000				520.000,00
4.4.00.00	INVESTIMENTOS	0.000.000			520.000,00	
4.4.90.00	APLICAÇÕES DIRETAS	0.000.000		520.000,00		
4.4.90.51	OBRAS E INSTALAÇÕES	0.01.00	300.000,00			
4.4.90.52	EQUIPAMENTOS E MATERIAL PERMANENTE	0.01.00	220.000,00			
TOTAL						7.950.000,00

**PREF. DO BREJO DA MADRE DE DEUS**

PRAÇA VEREADOR ABEL DE FREITAS - CNPJ:10091528/0001-77

Anexo 02

Page 2

Orçamento Programa - Exercício de 2024

NATUREZA DA DESPESA POR ORGÃO E UNIDADE

Lei: 625, Data: 13/12/2023

PODER		02 PODER EXECUTIVO				
ORGÃO		02 GOVERNO MUNICIPAL				
UNIDADE		01 GABINETE DO PREFEITO				
Código	Especificação	F.R.	Elemento	Modalidade	Grupo	Categoria Econômica
3.0.00.00	DESPESAS CORRENTES	0.000.000				1.485.000,00
3.1.00.00	PESSOAL E ENCARGOS SOCIAIS	0.000.000			540.000,00	
3.1.90.00	APLICAÇÕES DIRETAS	0.000.000		540.000,00		
3.1.90.11	VENCIMENTOS E VANTAGENS FIXAS - PESSOAL CIVIL	0.01.00	500.000,00			
3.1.90.94	INDENIZAÇÕES E RESTITUIÇÕES TRABALHISTAS	0.01.00	40.000,00			
3.3.00.00	OUTRAS DESPESAS CORRENTES	0.000.000			945.000,00	
3.3.90.00	APLICAÇÕES DIRETAS	0.000.000		945.000,00		
3.3.90.14	DIÁRIAS - CIVIL	0.01.00	80.000,00			
3.3.90.30	MATERIAL DE CONSUMO	0.01.00	35.000,00			
3.3.90.33	PASSAGENS E DESPESAS COM LOCOMOÇÃO	0.01.00	15.000,00			
3.3.90.35	SERVIÇOS DE CONSULTORIA	0.01.00	490.000,00			
3.3.90.36	OUTROS SERVIÇOS DE TERCEIROS - PESSOA FÍSICA	0.01.00	65.000,00			
3.3.90.39	OUTROS SERVIÇOS DE TERCEIROS - PESSOA JURÍDICA	0.01.00	260.000,00			
4.0.00.00	DESPESAS DE CAPITAL	0.000.000				130.000,00
4.4.00.00	INVESTIMENTOS	0.000.000			130.000,00	
4.4.90.00	APLICAÇÕES DIRETAS	0.000.000		130.000,00		
4.4.90.52	EQUIPAMENTOS E MATERIAL PERMANENTE	0.01.00	130.000,00			
TOTAL						1.615.000,00

**PREF. DO BREJO DA MADRE DE DEUS**

PRAÇA VEREADOR ABEL DE FREITAS - CNPJ:10091528/0001-77

Anexo 02

Page 3

Orçamento Programa - Exercício de 2024

NATUREZA DA DESPESA POR ORGÃO E UNIDADE

Lei: 625, Data: 13/12/2023

PODER 02 PODER EXECUTIVO						
ORGÃO 02 GOVERNO MUNICIPAL						
UNIDADE 06 SECRETARIA MUNICIPAL DE RELAÇÕES INSTITUCIONAIS						
Código	Especificação	F.R.	Elemento	Modalidade	Grupo	Categoria Econômica
3.0.00.00	DESPESAS CORRENTES	0.000.000				915.000,00
3.1.00.00	PESSOAL E ENCARGOS SOCIAIS	0.000.000			630.000,00	
3.1.90.00	APLICAÇÕES DIRETAS	0.000.000		630.000,00		
3.1.90.11	VENCIMENTOS E VANTAGENS FIXAS - PESSOAL CIVIL	0.01.00	600.000,00			
3.1.90.94	INDENIZAÇÕES E RESTITUIÇÕES TRABALHISTAS	0.01.00	30.000,00			
3.3.00.00	OUTRAS DESPESAS CORRENTES	0.000.000			285.000,00	
3.3.90.00	APLICAÇÕES DIRETAS	0.000.000		285.000,00		
3.3.90.14	DIÁRIAS - CIVIL	0.01.00	10.000,00			
3.3.90.30	MATERIAL DE CONSUMO	0.01.00	60.000,00			
3.3.90.36	OUTROS SERVIÇOS DE TERCEIROS - PESSOA FÍSICA	0.01.00	15.000,00			
3.3.90.39	OUTROS SERVIÇOS DE TERCEIROS - PESSOA JURÍDICA	0.01.00	200.000,00			
4.0.00.00	DESPESAS DE CAPITAL	0.000.000				20.000,00
4.4.00.00	INVESTIMENTOS	0.000.000			20.000,00	
4.4.90.00	APLICAÇÕES DIRETAS	0.000.000		20.000,00		
4.4.90.52	EQUIPAMENTOS E MATERIAL PERMANENTE	0.01.00	20.000,00			
TOTAL						935.000,00

**PREF. DO BREJO DA MADRE DE DEUS**

PRAÇA VEREADOR ABEL DE FREITAS - CNPJ:10091528/0001-77

Anexo 02

Page 4

Orçamento Programa - Exercício de 2024

NATUREZA DA DESPESA POR ORGÃO E UNIDADE

Lei: 625, Data: 13/12/2023

PODER		02 PODER EXECUTIVO				
ORGÃO		02 GOVERNO MUNICIPAL				
UNIDADE		07 SECRETARIA MUNICIPAL DE SEGURANÇA CIDADÃ				
Código	Especificação	F.R.	Elemento	Modalidade	Grupo	Categoria Económica
3.0.00.00	DESPESAS CORRENTES	0.000.000				1.999.000,00
3.1.00.00	PESSOAL E ENCARGOS SOCIAIS	0.000.000			1.500.000,00	
3.1.90.00	APLICAÇÕES DIRETAS	0.000.000		1.500.000,00		
3.1.90.11	VENCIMENTOS E VANTAGENS FIXAS - PESSOAL CIVIL	0.01.00	140.000,00			
3.1.90.11	VENCIMENTOS E VANTAGENS FIXAS - PESSOAL CIVIL	0.01.00	1.300.000,00			
3.1.90.94	INDENIZAÇÕES E RESTITUIÇÕES TRABALHISTAS	0.01.00	60.000,00			
3.3.00.00	OUTRAS DESPESAS CORRENTES	0.000.000			499.000,00	
3.3.90.00	APLICAÇÕES DIRETAS	0.000.000		499.000,00		
3.3.90.14	DIÁRIAS - CIVIL	0.01.00	35.000,00			
3.3.90.14	DIÁRIAS - CIVIL	0.01.00	12.000,00			
3.3.90.30	MATERIAL DE CONSUMO	0.01.00	20.000,00			
3.3.90.30	MATERIAL DE CONSUMO	0.01.00	52.000,00			
3.3.90.36	OUTROS SERVIÇOS DE TERCEIROS - PESSOA FÍSICA	0.01.00	50.000,00			
3.3.90.36	OUTROS SERVIÇOS DE TERCEIROS - PESSOA FÍSICA	0.01.00	30.000,00			
3.3.90.39	OUTROS SERVIÇOS DE TERCEIROS - PESSOA JURÍDICA	0.01.00	180.000,00			
3.3.90.39	OUTROS SERVIÇOS DE TERCEIROS - PESSOA JURÍDICA	0.01.00	120.000,00			
4.0.00.00	DESPESAS DE CAPITAL	0.000.000				80.000,00
4.4.00.00	INVESTIMENTOS	0.000.000			80.000,00	
4.4.90.00	APLICAÇÕES DIRETAS	0.000.000		80.000,00		
4.4.90.52	EQUIPAMENTOS E MATERIAL PERMANENTE	0.01.00	30.000,00			
4.4.90.52	EQUIPAMENTOS E MATERIAL PERMANENTE	0.01.00	50.000,00			
TOTAL						2.079.000,00

**PREF. DO BREJO DA MADRE DE DEUS**

PRAÇA VEREADOR ABEL DE FREITAS - CNPJ:10091528/0001-77

Anexo 02

Page 5

Orçamento Programa - Exercício de 2024

NATUREZA DA DESPESA POR ORGÃO E UNIDADE

Lei: 625, Data: 13/12/2023

Código	Especificação	F.R.	Elemento	Modalidade	Grupo	Categoria Econômica
PODER	02 PODER EXECUTIVO					
ORGÃO	02 GOVERNO MUNICIPAL					
UNIDADE	08 SECRETARIA MUNICIPAL DE COMUNICAÇÃO					
3.0.00.00	DESPESAS CORRENTES	0.000.000				505.000,00
3.1.00.00	PESSOAL E ENCARGOS SOCIAIS	0.000.000			370.000,00	
3.1.90.00	APLICAÇÕES DIRETAS	0.000.000		370.000,00		
3.1.90.11	VENCIMENTOS E VANTAGENS FIXAS - PESSOAL CIVIL	0.01.00	350.000,00			
3.1.90.94	INDENIZAÇÕES E RESTITUIÇÕES TRABALHISTAS	0.01.00	20.000,00			
3.3.00.00	OUTRAS DESPESAS CORRENTES	0.000.000			135.000,00	
3.3.90.00	APLICAÇÕES DIRETAS	0.000.000		135.000,00		
3.3.90.14	DIÁRIAS - CIVIL	0.01.00	25.000,00			
3.3.90.30	MATERIAL DE CONSUMO	0.01.00	20.000,00			
3.3.90.36	OUTROS SERVIÇOS DE TERCEIROS - PESSOA FÍSICA	0.01.00	10.000,00			
3.3.90.39	OUTROS SERVIÇOS DE TERCEIROS - PESSOA JURÍDICA	0.01.00	80.000,00			
4.0.00.00	DESPESAS DE CAPITAL	0.000.000				15.000,00
4.4.00.00	INVESTIMENTOS	0.000.000			15.000,00	
4.4.90.00	APLICAÇÕES DIRETAS	0.000.000		15.000,00		
4.4.90.52	EQUIPAMENTOS E MATERIAL PERMANENTE	0.01.00	15.000,00			
TOTAL						520.000,00

**PREF. DO BREJO DA MADRE DE DEUS**

PRAÇA VEREADOR ABEL DE FREITAS - CNPJ:10091528/0001-77

Anexo 02

Page 6

Orçamento Programa - Exercício de 2024

NATUREZA DA DESPESA POR ORGÃO E UNIDADE

Lei: 625, Data: 13/12/2023

PODER		02 PODER EXECUTIVO				
ORGÃO		04 SECRETARIA MUNICIPAL DE ADMINISTRAÇÃO				
UNIDADE		01 SECRETARIA MUNICIPAL DE ADMINISTRAÇÃO				
Código	Especificação	F.R.	Elemento	Modalidade	Grupo	Categoria Econômica
3.0.00.00	DESPESAS CORRENTES	0.000.000				12.001.000,00
3.1.00.00	PESSOAL E ENCARGOS SOCIAIS	0.000.000			10.280.000,00	
3.1.71.00	TRANSFERÊNCIA A CONSÓRCIOS PÚBLICOS	0.000.000		10.000,00		
3.1.71.70	RATEIO PELA PARTICIPAÇÃO EM CONSÓRCIO PÚBLICO	0.01.00	10.000,00			
3.1.90.00	APLICAÇÕES DIRETAS	0.000.000		9.570.000,00		
3.1.90.04	CONTRATAÇÃO POR TEMPO DETERMINADO	0.01.00	5.500.000,00			
3.1.90.11	VENCIMENTOS E VANTAGENS FIXAS - PESSOAL CIVIL	0.01.00	1.500.000,00			
3.1.90.13	OBRIGAÇÕES PATRONAIS	0.01.00	2.300.000,00			
3.1.90.94	INDENIZAÇÕES E RESTITUIÇÕES TRABALHISTAS	0.01.00	250.000,00			
3.1.90.96	RESSARCIMENTO DE DESPESAS DE PESSOAL REQUISITADO	0.01.00	20.000,00			
3.1.91.00	APLICAÇÕES DIRETAS- INTRA-ORÇAMENTÁRIAS	0.000.000		700.000,00		
3.1.91.13	OBRIGAÇÕES PATRONAIS	0.01.00	700.000,00			
3.3.00.00	OUTRAS DESPESAS CORRENTES	0.000.000			1.721.000,00	
3.3.71.00	TRANSFERÊNCIA A CONSÓRCIOS PÚBLICOS	0.000.000		30.000,00		
3.3.71.70	RATEIO PELA PARTICIPAÇÃO EM CONSÓRCIO PÚBLICO	0.01.00	30.000,00			
3.3.90.00	APLICAÇÕES DIRETAS	0.000.000		1.691.000,00		
3.3.90.14	DIÁRIAS - CIVIL	0.01.00	48.000,00			
3.3.90.30	MATERIAL DE CONSUMO	0.01.00	330.000,00			
3.3.90.33	PASSAGENS E DESPESAS COM LOCOMOÇÃO	0.01.00	13.000,00			
3.3.90.36	OUTROS SERVIÇOS DE TERCEIROS - PESSOA FÍSICA	0.01.00	285.000,00			
3.3.90.39	OUTROS SERVIÇOS DE TERCEIROS - PESSOA JURÍDICA	0.01.00	1.015.000,00			
4.0.00.00	DESPESAS DE CAPITAL	0.000.000				100.000,00
4.4.00.00	INVESTIMENTOS	0.000.000			100.000,00	
4.4.90.00	APLICAÇÕES DIRETAS	0.000.000		100.000,00		
4.4.90.52	EQUIPAMENTOS E MATERIAL PERMANENTE	0.01.00	100.000,00			
TOTAL						12.101.000,00

**PREF. DO BREJO DA MADRE DE DEUS**

PRAÇA VEREADOR ABEL DE FREITAS - CNPJ:10091528/0001-77

Anexo 02

Page 7

Orçamento Programa - Exercício de 2024

NATUREZA DA DESPESA POR ORGÃO E UNIDADE

Lei: 625, Data: 13/12/2023

PÓDER		02 PÓDER EXECUTIVO				
ORGÃO		05 SECRETARIA MUNICIPAL DE FINANÇAS				
UNIDADE		01 SECRETARIA MUNICIPAL DE FINANÇAS				
Código	Especificação	F.R.	Elemento	Modalidade	Grupo	Categoria Econômica
3.0.00.00	DESPESAS CORRENTES	0.000.000				4.420.000,00
3.1.00.00	PESSOAL E ENCARGOS SOCIAIS	0.000.000			1.370.000,00	
3.1.90.00	APLICAÇÕES DIRETAS	0.000.000		1.370.000,00		
3.1.90.11	VENCIMENTOS E VANTAGENS FIXAS - PESSOAL CIVIL	0.01.00	800.000,00			
3.1.90.91	SENTENÇAS JUDICIAIS	0.01.00	550.000,00			
3.1.90.92	DESPESAS DE EXERCÍCIOS ANTERIORES	0.01.00	20.000,00			
3.2.00.00	JUROS E ENCARGOS DA DÍVIDA	0.000.000			5.000,00	
3.2.90.00	APLICAÇÕES DIRETAS	0.000.000		5.000,00		
3.2.90.22	OUTROS ENCARGOS SOBRE A DÍVIDA POR CONTRATO	0.01.00	5.000,00			
3.3.00.00	OUTRAS DESPESAS CORRENTES	0.000.000			3.045.000,00	
3.3.90.00	APLICAÇÕES DIRETAS	0.000.000		3.045.000,00		
3.3.90.14	DIARIAS - CIVIL	0.01.00	25.000,00			
3.3.90.30	MATERIAL DE CONSUMO	0.01.00	80.000,00			
3.3.90.31	PREMIAÇÕES CULTURAIS, ARTÍSTICAS, CIENTÍFICAS, DESPORTIVAS E	0.01.00	50.000,00			
3.3.90.36	OUTROS SERVIÇOS DE TERCEIROS - PESSOA FÍSICA	0.01.00	40.000,00			
3.3.90.39	OUTROS SERVIÇOS DE TERCEIROS - PESSOA JURÍDICA	0.01.00	1.200.000,00			
3.3.90.47	OBRIGAÇÕES TRIBUTÁRIAS E CONTRIBUTIVAS	0.01.00	1.350.000,00			
3.3.90.91	SENTENÇAS JUDICIAIS	0.01.00	100.000,00			
3.3.90.92	DESPESAS DE EXERCÍCIOS ANTERIORES	0.01.00	80.000,00			
3.3.90.93	INDENIZAÇÕES E RESTITUIÇÕES	0.01.00	120.000,00			
4.0.00.00	DESPESAS DE CAPITAL	0.000.000				760.000,00
4.4.00.00	INVESTIMENTOS	0.000.000			60.000,00	
4.4.90.00	APLICAÇÕES DIRETAS	0.000.000		60.000,00		
4.4.90.52	EQUIPAMENTOS E MATERIAL PERMANENTE	0.01.00	60.000,00			
4.6.00.00	AMORTIZAÇÃO DA DÍVIDA	0.000.000			700.000,00	
4.6.90.00	APLICAÇÕES DIRETAS	0.000.000		700.000,00		
4.6.90.71	PRINCIPAL DA DÍVIDA CONTRATUAL RESGATADA	0.01.00	700.000,00			
9.0.00.00	RESERVA DE CONTINGÊNCIA	0.000.000				200.000,00
9.9.00.00	RESERVA DE CONTINGÊNCIA	0.000.000			200.000,00	
9.9.99.00	A DEFINIR	0.000.000		200.000,00		
9.9.99.99	A CLASSIFICAR	0.01.00	200.000,00			
TOTAL						5.380.000,00

**PREF. DO BREJO DA MADRE DE DEUS**

PRAÇA VEREADOR ABEL DE FREITAS - CNPJ:10091528/0001-77

Anexo 02

Page 8

Orçamento Programa - Exercício de 2024

NATUREZA DA DESPESA POR ORGÃO E UNIDADE

Lei: 625, Data: 13/12/2023

PODER 02 PODER EXECUTIVO						
ORGÃO 06 SECRETARIA MUNICIPAL DE EDUCAÇÃO, ESPORTES E JUVENTUDE						
UNIDADE 01 SECRETARIA MUNICIPAL DE EDUCAÇÃO, ESPORTES E JUVENTUDE						
Código	Especificação	F.R.	Elemento	Modalidade	Grupo	Categoria Econômica
3.0.00.00	DESPESAS CORRENTES	0.000.000				10.808.000,00
3.1.00.00	PESSOAL E ENCARGOS SOCIAIS	0.000.000			300.000,00	
3.1.90.00	APLICAÇÕES DIRETAS	0.000.000		260.000,00		
3.1.90.04	CONTRATAÇÃO POR TEMPO DETERMINADO	0.01.10	20.000,00			
3.1.90.04	CONTRATAÇÃO POR TEMPO DETERMINADO	0.01.10	20.000,00			
3.1.90.11	VENCIMENTOS E VANTAGENS FIXAS - PESSOAL CIVIL	0.01.10	30.000,00			
3.1.90.11	VENCIMENTOS E VANTAGENS FIXAS - PESSOAL CIVIL	0.01.10	120.000,00			
3.1.90.13	OBRIGAÇÕES PATRONAIS	0.01.10	30.000,00			
3.1.90.92	DESPESAS DE EXERCÍCIOS ANTERIORES	0.01.10	5.000,00			
3.1.90.92	DESPESAS DE EXERCÍCIOS ANTERIORES	0.01.10	10.000,00			
3.1.90.94	INDENIZAÇÕES E RESTITUIÇÕES TRABALHISTAS	0.01.10	20.000,00			
3.1.90.94	INDENIZAÇÕES E RESTITUIÇÕES TRABALHISTAS	0.01.10	5.000,00			
3.1.91.00	APLICAÇÕES DIRETAS- INTRA-ORÇAMENTÁRIAS	0.000.000		40.000,00		
3.1.91.13	OBRIGAÇÕES PATRONAIS	0.01.10	40.000,00			
3.3.00.00	OUTRAS DESPESAS CORRENTES	0.000.000			10.508.000,00	
3.3.90.00	APLICAÇÕES DIRETAS	0.000.000		10.508.000,00		
3.3.90.14	DIÁRIAS - CIVIL	0.01.10	15.000,00			
3.3.90.14	DIÁRIAS - CIVIL	0.01.10	30.000,00			
3.3.90.30	MATERIAL DE CONSUMO	0.01.00	5.000,00			
3.3.90.30	MATERIAL DE CONSUMO	0.01.10	30.000,00			
3.3.90.30	MATERIAL DE CONSUMO	0.01.10	130.000,00			
3.3.90.30	MATERIAL DE CONSUMO	0.01.10	1.153.000,00			
3.3.90.30	MATERIAL DE CONSUMO	1.05.02	675.000,00			
3.3.90.30	MATERIAL DE CONSUMO	1.05.02	200.000,00			
3.3.90.30	MATERIAL DE CONSUMO	1.05.02	20.000,00			
3.3.90.30	MATERIAL DE CONSUMO	1.05.03	1.200.000,00			
3.3.90.30	MATERIAL DE CONSUMO	1.05.04	60.000,00			
3.3.90.30	MATERIAL DE CONSUMO	1.05.05	3.000,00			
3.3.90.30	MATERIAL DE CONSUMO	2.02.24	30.000,00			
3.3.90.31	PREMIAÇÕES CULTURAIS, ARTÍSTICAS, CIENTÍFICAS, DESPORTIVAS E	0.01.00	5.000,00			
3.3.90.31	PREMIAÇÕES CULTURAIS, ARTÍSTICAS, CIENTÍFICAS, DESPORTIVAS E	0.01.10	50.000,00			
3.3.90.31	PREMIAÇÕES CULTURAIS, ARTÍSTICAS, CIENTÍFICAS, DESPORTIVAS E	0.01.10	5.000,00			
3.3.90.32	MATERIAL, BEM OU SERVIÇO PARA DISTRIBUIÇÃO GRATUITA	0.01.00	5.000,00			
3.3.90.32	MATERIAL, BEM OU SERVIÇO PARA DISTRIBUIÇÃO GRATUITA	0.01.10	20.000,00			
3.3.90.32	MATERIAL, BEM OU SERVIÇO PARA DISTRIBUIÇÃO GRATUITA	0.01.10	350.000,00			
3.3.90.33	PASSAGENS E DESPESAS COM LOCOMOÇÃO	0.01.10	10.000,00			
3.3.90.33	PASSAGENS E DESPESAS COM LOCOMOÇÃO	0.01.10	10.000,00			
3.3.90.36	OUTROS SERVIÇOS DE TERCEIROS - PESSOA FÍSICA	0.01.00	5.000,00			
3.3.90.36	OUTROS SERVIÇOS DE TERCEIROS - PESSOA FÍSICA	0.01.10	873.000,00			
3.3.90.36	OUTROS SERVIÇOS DE TERCEIROS - PESSOA FÍSICA	0.01.10	80.000,00			
3.3.90.36	OUTROS SERVIÇOS DE TERCEIROS - PESSOA FÍSICA	0.01.10	35.000,00			
3.3.90.36	OUTROS SERVIÇOS DE TERCEIROS - PESSOA FÍSICA	1.05.02	20.000,00			
3.3.90.36	OUTROS SERVIÇOS DE TERCEIROS - PESSOA FÍSICA	1.05.05	2.000,00			
3.3.90.39	OUTROS SERVIÇOS DE TERCEIROS - PESSOA JURÍDICA	0.01.00	5.000,00			
3.3.90.39	OUTROS SERVIÇOS DE TERCEIROS - PESSOA JURÍDICA	0.01.10	2.675.000,00			
3.3.90.39	OUTROS SERVIÇOS DE TERCEIROS - PESSOA JURÍDICA	0.01.10	120.000,00			

**PREF. DO BREJO DA MADRE DE DEUS**

PRAÇA VEREADOR ABEL DE FREITAS - CNPJ:10091528/0001-77

Anexo 02

Page 9

Orçamento Programa - Exercício de 2024

NATUREZA DA DESPESA POR ORGÃO E UNIDADE

Lei: 625, Data: 13/12/2023

PODER		02 PODER EXECUTIVO				
ORGÃO		06 SECRETARIA MUNICIPAL DE EDUCAÇÃO, ESPORTES E JUVENTUDE				
UNIDADE		01 SECRETARIA MUNICIPAL DE EDUCAÇÃO, ESPORTES E JUVENTUDE				
Código	Especificação	F.R.	Elemento	Modalidade	Grupo	Categoria Econômica
3.3.90.39	OUTROS SERVIÇOS DE TERCEIROS - PESSOA JURÍDICA	0.01.10	65.000,00			
3.3.90.39	OUTROS SERVIÇOS DE TERCEIROS - PESSOA JURÍDICA	1.05.02	770.000,00			
3.3.90.39	OUTROS SERVIÇOS DE TERCEIROS - PESSOA JURÍDICA	1.05.04	500.000,00			
3.3.90.39	OUTROS SERVIÇOS DE TERCEIROS - PESSOA JURÍDICA	1.05.05	2.000,00			
3.3.90.39	OUTROS SERVIÇOS DE TERCEIROS - PESSOA JURÍDICA	2.02.24	1.200.000,00			
3.3.90.47	OBRIGAÇÕES TRIBUTÁRIAS E CONTRIBUTIVAS	0.01.10	80.000,00			
3.3.90.48	OUTROS AUXÍLIOS FINANCEIROS A PESSOA FÍSICA	0.01.00	5.000,00			
3.3.90.92	DESPESAS DE EXERCÍCIOS ANTERIORES	0.01.10	25.000,00			
3.3.90.92	DESPESAS DE EXERCÍCIOS ANTERIORES	0.01.10	20.000,00			
3.3.90.93	INDENIZAÇÕES E RESTITUIÇÕES	0.01.00	20.000,00			
4.0.00.00	DESPESAS DE CAPITAL	0.000.000				1.800.000,00
4.4.00.00	INVESTIMENTOS	0.000.000			1.780.000,00	
4.4.90.00	APLICAÇÕES DIRETAS	0.000.000		1.780.000,00		
4.4.90.51	OBRAS E INSTALAÇÕES	0.01.00	80.000,00			
4.4.90.51	OBRAS E INSTALAÇÕES	0.01.10	100.000,00			
4.4.90.51	OBRAS E INSTALAÇÕES	0.01.10	120.000,00			
4.4.90.51	OBRAS E INSTALAÇÕES	0.01.10	250.000,00			
4.4.90.51	OBRAS E INSTALAÇÕES	1.05.08	300.000,00			
4.4.90.51	OBRAS E INSTALAÇÕES	2.02.24	150.000,00			
4.4.90.52	EQUIPAMENTOS E MATERIAL PERMANENTE	0.01.00	50.000,00			
4.4.90.52	EQUIPAMENTOS E MATERIAL PERMANENTE	0.01.10	250.000,00			
4.4.90.52	EQUIPAMENTOS E MATERIAL PERMANENTE	0.01.10	100.000,00			
4.4.90.52	EQUIPAMENTOS E MATERIAL PERMANENTE	0.01.10	30.000,00			
4.4.90.52	EQUIPAMENTOS E MATERIAL PERMANENTE	1.05.08	250.000,00			
4.4.90.52	EQUIPAMENTOS E MATERIAL PERMANENTE	2.02.24	100.000,00			
4.6.00.00	AMORTIZAÇÃO DA DÍVIDA	0.000.000			20.000,00	
4.6.91.00	APLICAÇÕES DIRETAS- INTRA-ORÇAMENTÁRIAS	0.000.000		20.000,00		
4.6.91.71	PRINCIPAL DA DÍVIDA CONTRATUAL RESGATADA	0.01.10	20.000,00			
TOTAL						12.608.000,00

**PREF. DO BREJO DA MADRE DE DEUS**

PRAÇA VEREADOR ABEL DE FREITAS - CNPJ:10091528/0001-77

Orçamento Programa - Exercício de 2024

NATUREZA DA DESPESA POR ORGÃO E UNIDADEAnexo 02
Page 10

Lei: 625, Data: 13/12/2023

PÓDER 02 PODER EXECUTIVO						
ORGÃO 06 SECRETARIA MUNICIPAL DE EDUCAÇÃO, ESPORTES E JUVENTUDE						
UNIDADE 04 FUNDEB						
Código	Especificação	F.R.	Elemento	Modalidade	Grupo	Categoria Econômica
3.0.00.00	DESPESAS CORRENTES	0.000.000				61.478.000,00
3.1.00.00	PESSOAL E ENCARGOS SOCIAIS	0.000.000			59.267.000,00	
3.1.90.00	APLICAÇÕES DIRETAS	0.000.000		51.027.000,00		
3.1.90.04	CONTRATAÇÃO POR TEMPO DETERMINADO	1.05.09	6.620.000,00			
3.1.90.11	VENCIMENTOS E VANTAGENS FIXAS - PESSOAL CIVIL	0.01.00	2.480.000,00			
3.1.90.11	VENCIMENTOS E VANTAGENS FIXAS - PESSOAL CIVIL	1.05.09	220.000,00			
3.1.90.11	VENCIMENTOS E VANTAGENS FIXAS - PESSOAL CIVIL	1.05.09	34.540.000,00			
3.1.90.11	VENCIMENTOS E VANTAGENS FIXAS - PESSOAL CIVIL	1.05.09	3.400.000,00			
3.1.90.11	VENCIMENTOS E VANTAGENS FIXAS - PESSOAL CIVIL	1.05.09	2.000.000,00			
3.1.90.13	OBRIGAÇÕES PATRONAIS	1.05.09	1.700.000,00			
3.1.90.94	INDENIZAÇÕES E RESTITUIÇÕES TRABALHISTAS	1.05.09	25.000,00			
3.1.90.94	INDENIZAÇÕES E RESTITUIÇÕES TRABALHISTAS	1.05.09	42.000,00			
3.1.91.00	APLICAÇÕES DIRETAS- INTRA-ORÇAMENTÁRIAS	0.000.000		8.240.000,00		
3.1.91.13	OBRIGAÇÕES PATRONAIS	1.05.09	1.640.000,00			
3.1.91.13	OBRIGAÇÕES PATRONAIS	1.05.09	6.600.000,00			
3.3.00.00	OUTRAS DESPESAS CORRENTES	0.000.000			2.211.000,00	
3.3.90.00	APLICAÇÕES DIRETAS	0.000.000		2.211.000,00		
3.3.90.14	DIÁRIAS - CIVIL	1.05.09	2.000,00			
3.3.90.14	DIÁRIAS - CIVIL	1.05.09	2.000,00			
3.3.90.14	DIÁRIAS - CIVIL	1.05.09	2.000,00			
3.3.90.30	MATERIAL DE CONSUMO	1.05.09	5.000,00			
3.3.90.30	MATERIAL DE CONSUMO	1.05.09	2.000,00			
3.3.90.30	MATERIAL DE CONSUMO	1.05.09	760.000,00			
3.3.90.36	OUTROS SERVIÇOS DE TERCEIROS - PESSOA FÍSICA	1.05.09	640.000,00			
3.3.90.36	OUTROS SERVIÇOS DE TERCEIROS - PESSOA FÍSICA	1.05.09	4.000,00			
3.3.90.36	OUTROS SERVIÇOS DE TERCEIROS - PESSOA FÍSICA	1.05.09	30.000,00			
3.3.90.39	OUTROS SERVIÇOS DE TERCEIROS - PESSOA JURÍDICA	1.05.09	30.000,00			
3.3.90.39	OUTROS SERVIÇOS DE TERCEIROS - PESSOA JURÍDICA	1.05.09	4.000,00			
3.3.90.39	OUTROS SERVIÇOS DE TERCEIROS - PESSOA JURÍDICA	1.05.09	550.000,00			
3.3.90.47	OBRIGAÇÕES TRIBUTÁRIAS E CONTRIBUTIVAS	1.05.09	180.000,00			
4.0.00.00	DESPESAS DE CAPITAL	0.000.000				4.550.000,00
4.4.00.00	INVESTIMENTOS	0.000.000			4.550.000,00	
4.4.90.00	APLICAÇÕES DIRETAS	0.000.000		3.550.000,00		
4.4.90.51	OBRAS E INSTALAÇÕES	1.05.08	200.000,00			
4.4.90.51	OBRAS E INSTALAÇÕES	1.05.09	850.000,00			
4.4.90.51	OBRAS E INSTALAÇÕES	1.05.09	600.000,00			
4.4.90.51	OBRAS E INSTALAÇÕES	2.02.81	600.000,00			
4.4.90.52	EQUIPAMENTOS E MATERIAL PERMANENTE	1.05.09	400.000,00			
4.4.90.52	EQUIPAMENTOS E MATERIAL PERMANENTE	1.05.09	650.000,00			
4.4.90.52	EQUIPAMENTOS E MATERIAL PERMANENTE	1.05.09	250.000,00			
4.4.91.00	APLICAÇÕES DIRETAS- INTRA-ORÇAMENTÁRIAS	0.000.000		1.000.000,00		
4.4.91.51	OBRAS E INSTALAÇÕES	1.05.09	1.000.000,00			
TOTAL						66.028.000,00

**PREF. DO BREJO DA MADRE DE DEUS**

PRAÇA VEREADOR ABEL DE FREITAS - CNPJ:10091528/0001-77

Anexo 02
Page 11

Orçamento Programa - Exercício de 2024

NATUREZA DA DESPESA POR ORGÃO E UNIDADE

Lei: 625, Data: 13/12/2023

PÓDER 02 PODER EXECUTIVO						
ORGÃO 07 SECRETARIA MUNICIPAL DE CULTURA, TURISMO E DESENVOL. ECONOMI						
UNIDADE 01 SECRETARIA MUNICIPAL DE CULTURA, TURISMO E DESENVOLVIMENTO E						
Código	Especificação	F.R.	Elemento	Modalidade	Grupo	Categoria Econômica
3.0.00.00	DESPESAS CORRENTES	0.000.000				2.645.000,00
3.1.00.00	PESSOAL E ENCARGOS SOCIAIS	0.000.000			395.000,00	
3.1.90.00	APLICAÇÕES DIRETAS	0.000.000		395.000,00		
3.1.90.11	VENCIMENTOS E VANTAGENS FIXAS - PESSOAL CIVIL	0.01.00	350.000,00			
3.1.90.94	INDENIZAÇÕES E RESTITUIÇÕES TRABALHISTAS	0.01.00	45.000,00			
3.3.00.00	OUTRAS DESPESAS CORRENTES	0.000.000			2.250.000,00	
3.3.90.00	TRANSFERÊNCIAS A INSTITUIÇÕES PRIVADAS SEM FINS LUCRATIVOS	0.000.000		60.000,00		
3.3.50.41	CONTRIBUIÇÕES	0.01.00	60.000,00			
3.3.60.00	TRANSFERÊNCIAS A INSTITUIÇÕES PRIVADAS COM FINS LUCRATIVOS	0.000.000		70.000,00		
3.3.60.41	CONTRIBUIÇÕES	0.01.00	70.000,00			
3.3.90.00	APLICAÇÕES DIRETAS	0.000.000		2.120.000,00		
3.3.90.14	DIÁRIAS - CIVIL	0.01.00	80.000,00			
3.3.90.30	MATERIAL DE CONSUMO	0.01.00	360.000,00			
3.3.90.30	MATERIAL DE CONSUMO	0.01.00	25.000,00			
3.3.90.31	PREMIAÇÕES CULTURAIS, ARTÍSTICAS, CIENTÍFICAS, DESPORTIVAS E	0.01.00	10.000,00			
3.3.90.31	PREMIAÇÕES CULTURAIS, ARTÍSTICAS, CIENTÍFICAS, DESPORTIVAS E	0.01.00	132.000,00			
3.3.90.31	PREMIAÇÕES CULTURAIS, ARTÍSTICAS, CIENTÍFICAS, DESPORTIVAS E	0.01.00	40.000,00			
3.3.90.32	MATERIAL, BEM OU SERVIÇO PARA DISTRIBUIÇÃO GRATUITA	0.01.00	10.000,00			
3.3.90.33	PASSAGENS E DESPESAS COM LOCOMOÇÃO	0.01.00	15.000,00			
3.3.90.35	SERVIÇOS DE CONSULTORIA	0.01.00	17.000,00			
3.3.90.35	SERVIÇOS DE CONSULTORIA	0.01.00	6.000,00			
3.3.90.36	OUTROS SERVIÇOS DE TERCEIROS - PESSOA FÍSICA	0.01.00	400.000,00			
3.3.90.36	OUTROS SERVIÇOS DE TERCEIROS - PESSOA FÍSICA	0.01.00	35.000,00			
3.3.90.36	OUTROS SERVIÇOS DE TERCEIROS - PESSOA FÍSICA	0.01.00	20.000,00			
3.3.90.39	OUTROS SERVIÇOS DE TERCEIROS - PESSOA JURÍDICA	0.01.00	750.000,00			
3.3.90.39	OUTROS SERVIÇOS DE TERCEIROS - PESSOA JURÍDICA	0.01.00	60.000,00			
3.3.90.39	OUTROS SERVIÇOS DE TERCEIROS - PESSOA JURÍDICA	0.01.00	40.000,00			
3.3.90.48	OUTROS AUXÍLIOS FINANCEIROS A PESSOA FÍSICA	0.01.00	100.000,00			
3.3.90.92	DESPESAS DE EXERCÍCIOS ANTERIORES	0.01.00	20.000,00			
4.0.00.00	DESPESAS DE CAPITAL	0.000.000				120.000,00
4.4.00.00	INVESTIMENTOS	0.000.000			120.000,00	
4.4.90.00	APLICAÇÕES DIRETAS	0.000.000		120.000,00		
4.4.90.51	OBRAS E INSTALAÇÕES	0.01.00	90.000,00			
4.4.90.52	EQUIPAMENTOS E MATERIAL PERMANENTE	0.01.00	30.000,00			
TOTAL						2.765.000,00

**PREF. DO BREJO DA MADRE DE DEUS**

PRAÇA VEREADOR ABEL DE FREITAS - CNPJ:10091528/0001-77

Anexo 02
Page 12

Orçamento Programa - Exercício de 2024

NATUREZA DA DESPESA POR ORGÃO E UNIDADE

Lei: 625, Data: 13/12/2023

PÓDER		02 PODER EXECUTIVO				
ORGÃO		06 SECRETARIA MUNICIPAL DE ARTICULAÇÃO POLÍTICA				
UNIDADE		01 SECRETARIA MUNICIPAL DE ARTICULAÇÃO POLÍTICA				
Código	Especificação	F.R.	Elemento	Modalidade	Grupo	Categoria Econômica
3.0.00.00	DESPESAS CORRENTES	0.000.000				142.000,00
3.1.00.00	PESSOAL E ENCARGOS SOCIAIS	0.000.000			100.000,00	
3.1.90.00	APLICAÇÕES DIRETAS	0.000.000		100.000,00		
3.1.90.11	VENCIMENTOS E VANTAGENS FIXAS - PESSOAL CIVIL	0.01.00	100.000,00			
3.3.00.00	OUTRAS DESPESAS CORRENTES	0.000.000			42.000,00	
3.3.90.00	APLICAÇÕES DIRETAS	0.000.000		42.000,00		
3.3.90.14	DIÁRIAS - CIVIL	0.01.00	10.000,00			
3.3.90.30	MATERIAL DE CONSUMO	0.01.00	12.000,00			
3.3.90.36	OUTROS SERVIÇOS DE TERCEIROS - PESSOA FÍSICA	0.01.00	10.000,00			
3.3.90.39	OUTROS SERVIÇOS DE TERCEIROS - PESSOA JURÍDICA	0.01.00	10.000,00			
TOTAL						142.000,00

**PREF. DO BREJO DA MADRE DE DEUS**

PRAÇA VEREADOR ABEL DE FREITAS - CNPJ:10091528/0001-77

Anexo 02

Page 13

Orçamento Programa - Exercício de 2024

NATUREZA DA DESPESA POR ORGÃO E UNIDADE

Lei: 625, Data: 13/12/2023

PODER		02 PODER EXECUTIVO				
ORGÃO		09 SECRETARIA MUN.DE AGRICULTURA, DESENV. RURAL E MEIO AMBIENTE				
UNIDADE		01 SECRETARIA MUN.DE AGRICULTURA, DESENV. RURAL E MEIO AMBIENTE				
Código	Especificação	F.R.	Elemento	Modalidade	Grupo	Categoria Econômica
3.0.00.00	DESPESAS CORRENTES	0.000.000				3.585.000,00
3.1.00.00	PESSOAL E ENCARGOS SOCIAIS	0.000.000			850.000,00	
3.1.90.00	APLICAÇÕES DIRETAS	0.000.000		850.000,00		
3.1.90.11	VENCIMENTOS E VANTAGENS FIXAS - PESSOAL CIVIL	0.01.00	850.000,00			
3.3.00.00	OUTRAS DESPESAS CORRENTES	0.000.000			2.735.000,00	
3.3.90.00	APLICAÇÕES DIRETAS	0.000.000		2.735.000,00		
3.3.90.14	DIÁRIAS - CIVIL	0.01.00	25.000,00			
3.3.90.30	MATERIAL DE CONSUMO	0.01.00	405.000,00			
3.3.90.32	MATERIAL, BEM OU SERVIÇO PARA DISTRIBUIÇÃO GRATUITA	0.01.00	10.000,00			
3.3.90.36	OUTROS SERVIÇOS DE TERCEIROS - PESSOA FÍSICA	0.01.00	885.000,00			
3.3.90.39	OUTROS SERVIÇOS DE TERCEIROS - PESSOA JURÍDICA	0.01.00	1.405.000,00			
3.3.90.48	OUTROS AUXÍLIOS FINANCEIROS A PESSOA FÍSICA	0.01.00	5.000,00			
4.0.00.00	DESPESAS DE CAPITAL	0.000.000				210.000,00
4.4.00.00	INVESTIMENTOS	0.000.000			210.000,00	
4.4.90.00	APLICAÇÕES DIRETAS	0.000.000		210.000,00		
4.4.90.51	OBRAS E INSTALAÇÕES	0.01.00	160.000,00			
4.4.90.52	EQUIPAMENTOS E MATERIAL PERMANENTE	0.01.00	50.000,00			
TOTAL						3.795.000,00

**PREF. DO BREJO DA MADRE DE DEUS**

PRAÇA VEREADOR ABEL DE FREITAS - CNPJ:10091528/0001-77

Anexo 02

Page 14

Orçamento Programa - Exercício de 2024

NATUREZA DA DESPESA POR ORGÃO E UNIDADE

Lei: 625, Data: 13/12/2023

PODER		02 PODER EXECUTIVO				
ORGÃO		10 SECRETARIA MUNICIPAL DE OBRAS E PLANEJAMENTO				
UNIDADE		01 SECRETARIA MUNICIPAL DE OBRAS E PLANEJAMENTO				
Código	Especificação	F.R.	Elemento	Modalidade	Grupo	Categoria Econômica
3.0.00.00	DESPESAS CORRENTES	0.000.000				10.045.000,00
3.1.00.00	PESSOAL E ENCARGOS SOCIAIS	0.000.000			1.850.000,00	
3.1.90.00	APLICAÇÕES DIRETAS	0.000.000		1.850.000,00		
3.1.90.11	VENCIMENTOS E VANTAGENS FIXAS - PESSOAL CIVIL	0.01.00	1.800.000,00			
3.1.90.94	INDENIZAÇÕES E RESTITUIÇÕES TRABALHISTAS	0.01.00	50.000,00			
3.3.00.00	OUTRAS DESPESAS CORRENTES	0.000.000			8.195.000,00	
3.3.90.00	APLICAÇÕES DIRETAS	0.000.000		8.195.000,00		
3.3.90.14	DIÁRIAS - CIVIL	0.01.00	65.000,00			
3.3.90.30	MATERIAL DE CONSUMO	0.01.00	668.000,00			
3.3.90.30	MATERIAL DE CONSUMO	0.01.00	200.000,00			
3.3.90.30	MATERIAL DE CONSUMO	0.01.00	400.000,00			
3.3.90.36	OUTROS SERVIÇOS DE TERCEIROS - PESSOA FÍSICA	0.01.00	280.000,00			
3.3.90.36	OUTROS SERVIÇOS DE TERCEIROS - PESSOA FÍSICA	0.01.00	307.000,00			
3.3.90.36	OUTROS SERVIÇOS DE TERCEIROS - PESSOA FÍSICA	0.01.00	80.000,00			
3.3.90.39	OUTROS SERVIÇOS DE TERCEIROS - PESSOA JURÍDICA	0.01.00	4.330.000,00			
3.3.90.39	OUTROS SERVIÇOS DE TERCEIROS - PESSOA JURÍDICA	0.01.00	210.000,00			
3.3.90.39	OUTROS SERVIÇOS DE TERCEIROS - PESSOA JURÍDICA	0.01.00	1.650.000,00			
3.3.90.92	DESPESAS DE EXERCÍCIOS ANTERIORES	0.01.00	5.000,00			
4.0.00.00	DESPESAS DE CAPITAL	0.000.000				3.770.000,00
4.4.00.00	INVESTIMENTOS	0.000.000			3.670.000,00	
4.4.90.00	APLICAÇÕES DIRETAS	0.000.000		3.670.000,00		
4.4.90.51	OBRAS E INSTALAÇÕES	0.01.00	50.000,00			
4.4.90.51	OBRAS E INSTALAÇÕES	0.01.00	2.030.000,00			
4.4.90.51	OBRAS E INSTALAÇÕES	1.05.81	50.000,00			
4.4.90.51	OBRAS E INSTALAÇÕES	1.05.81	750.000,00			
4.4.90.51	OBRAS E INSTALAÇÕES	1.05.81	590.000,00			
4.4.90.52	EQUIPAMENTOS E MATERIAL PERMANENTE	0.01.00	120.000,00			
4.4.90.52	EQUIPAMENTOS E MATERIAL PERMANENTE	0.01.10	80.000,00			
4.5.00.00	INVERSÕES FINANCEIRAS	0.000.000			100.000,00	
4.5.90.00	APLICAÇÕES DIRETAS	0.000.000		100.000,00		
4.5.90.61	AQUISIÇÃO DE IMÓVEIS	0.01.00	100.000,00			
TOTAL						13.815.000,00

**PREF. DO BREJO DA MADRE DE DEUS**

PRAÇA VEREADOR ABEL DE FREITAS - CNPJ:10091528/0001-77

Anexo 02

Page 15

Orçamento Programa - Exercício de 2024

NATUREZA DA DESPESA POR ORGÃO E UNIDADE

Lei: 625, Data: 13/12/2023

PODER		02 PODER EXECUTIVO				
ORGÃO		10 SECRETARIA MUNICIPAL DE OBRAS E PLANEJAMENTO				
UNIDADE		04 FUNDO MUNICIPAL DE HABITAÇÃO E INTERESSE SOCIAL				
Código	Especificação	F.R.	Elemento	Modalidade	Grupo	Categoria Econômica
3.0.00.00	DESPESAS CORRENTES	0.000.000				6.000,00
3.3.00.00	OUTRAS DESPESAS CORRENTES	0.000.000			6.000,00	
3.3.90.00	APLICAÇÕES DIRETAS	0.000.000		6.000,00		
3.3.90.30	MATERIAL DE CONSUMO	0.01.00	2.000,00			
3.3.90.36	OUTROS SERVIÇOS DE TERCEIROS - PESSOA FÍSICA	0.01.00	2.000,00			
3.3.90.39	OUTROS SERVIÇOS DE TERCEIROS - PESSOA JURÍDICA	0.01.00	2.000,00			
4.0.00.00	DESPESAS DE CAPITAL	0.000.000				55.000,00
4.4.00.00	INVESTIMENTOS	0.000.000			55.000,00	
4.4.90.00	APLICAÇÕES DIRETAS	0.000.000		55.000,00		
4.4.90.51	OBRAS E INSTALAÇÕES	0.01.00	20.000,00			
4.4.90.51	OBRAS E INSTALAÇÕES	1.05.81	30.000,00			
4.4.90.52	EQUIPAMENTOS E MATERIAL PERMANENTE	0.01.00	5.000,00			
TOTAL						61.000,00

**PREF. DO BREJO DA MADRE DE DEUS**

PRAÇA VEREADOR ABEL DE FREITAS - CNPJ:10091528/0001-77

Anexo 02

Page 16

Orçamento Programa - Exercício de 2024

NATUREZA DA DESPESA POR ORGÃO E UNIDADE

Lei: 625, Data: 13/12/2023

PODER		03 ENTIDADE SUPERVISIONADA				
ORGÃO		02 SECRETARIA MUN. DE ASSISTÊNCIA SOCIAL, CIDADANIA E MULHER				
UNIDADE		01 SECRETARIA MUN. DE ASSISTÊNCIA SOCIAL, CIDADANIA E MULHER				
Código	Especificação	F.R.	Elemento	Modalidade	Grupo	Categoria Econômica
3.0.00.00	DESPESAS CORRENTES	0.000.000				142.000,00
3.1.00.00	PESSOAL E ENCARGOS SOCIAIS	0.000.000			75.000,00	
3.1.90.00	APLICAÇÕES DIRETAS	0.000.000		75.000,00		
3.1.90.04	CONTRATAÇÃO POR TEMPO DETERMINADO	1.01.14	75.000,00			
3.3.00.00	OUTRAS DESPESAS CORRENTES	0.000.000			67.000,00	
3.3.90.00	APLICAÇÕES DIRETAS	0.000.000		67.000,00		
3.3.90.14	DIÁRIAS - CIVIL	0.01.14	2.000,00			
3.3.90.30	MATERIAL DE CONSUMO	0.01.14	30.000,00			
3.3.90.36	OUTROS SERVIÇOS DE TERCEIROS - PESSOA FÍSICA	0.01.14	15.000,00			
3.3.90.39	OUTROS SERVIÇOS DE TERCEIROS - PESSOA JURÍDICA	0.01.14	20.000,00			
4.0.00.00	DESPESAS DE CAPITAL	0.000.000				20.000,00
4.4.00.00	INVESTIMENTOS	0.000.000			20.000,00	
4.4.90.00	APLICAÇÕES DIRETAS	0.000.000		20.000,00		
4.4.90.52	EQUIPAMENTOS E MATERIAL PERMANENTE	0.01.14	20.000,00			
TOTAL						162.000,00

**PREF. DO BREJO DA MADRE DE DEUS**

PRAÇA VEREADOR ABEL DE FREITAS - CNPJ:10091528/0001-77

Anexo 02

Page 17

Orçamento Programa - Exercício de 2024

NATUREZA DA DESPESA POR ORGÃO E UNIDADE

Lei: 625, Data: 13/12/2023

PÓDER		03 ENTIDADE SUPERVISIONADA				
ORGÃO		03 SECRETARIA MUNICIPAL DE SAÚDE				
UNIDADE		02 FUNDO MUNICIPAL DE SAÚDE - CUSTEIO				
Código	Especificação	F.R.	Elemento	Modalidade	Grupo	Categoria Econômica
3.0.00.00	DESPESAS CORRENTES	0.000.000				44.603.000,00
3.1.00.00	PESSOAL E ENCARGOS SOCIAIS	0.000.000			25.941.000,00	
3.1.90.00	APLICAÇÕES DIRETAS	0.000.000		24.341.000,00		
3.1.90.04	CONTRATAÇÃO POR TEMPO DETERMINADO	0.01.00	15.000,00			
3.1.90.04	CONTRATAÇÃO POR TEMPO DETERMINADO	0.01.18	2.725.000,00			
3.1.90.04	CONTRATAÇÃO POR TEMPO DETERMINADO	1.05.11	400.000,00			
3.1.90.04	CONTRATAÇÃO POR TEMPO DETERMINADO	1.05.11	2.925.000,00			
3.1.90.04	CONTRATAÇÃO POR TEMPO DETERMINADO	1.05.11	500.000,00			
3.1.90.11	VENCIMENTOS E VANTAGENS FIXAS - PESSOAL CIVIL	0.01.18	3.830.000,00			
3.1.90.11	VENCIMENTOS E VANTAGENS FIXAS - PESSOAL CIVIL	1.05.11	3.800.000,00			
3.1.90.11	VENCIMENTOS E VANTAGENS FIXAS - PESSOAL CIVIL	1.05.11	5.700.000,00			
3.1.90.11	VENCIMENTOS E VANTAGENS FIXAS - PESSOAL CIVIL	1.05.11	300.000,00			
3.1.90.11	VENCIMENTOS E VANTAGENS FIXAS - PESSOAL CIVIL	1.05.11	400.000,00			
3.1.90.11	VENCIMENTOS E VANTAGENS FIXAS - PESSOAL CIVIL	1.05.11	1.600.000,00			
3.1.90.13	OBRIGAÇÕES PATRONAIS	0.01.18	1.700.000,00			
3.1.90.13	OBRIGAÇÕES PATRONAIS	1.05.11	300.000,00			
3.1.90.91	SENTENÇAS JUDICIAIS	0.01.18	5.000,00			
3.1.90.92	DESPESAS DE EXERCÍCIOS ANTERIORES	0.01.18	5.000,00			
3.1.90.94	INDENIZAÇÕES E RESTITUIÇÕES TRABALHISTAS	0.01.18	33.000,00			
3.1.90.94	INDENIZAÇÕES E RESTITUIÇÕES TRABALHISTAS	1.05.11	103.000,00			
3.1.91.00	APLICAÇÕES DIRETAS- INTRA-ORÇAMENTÁRIAS	0.000.000		1.600.000,00		
3.1.91.13	OBRIGAÇÕES PATRONAIS	0.01.18	1.250.000,00			
3.1.91.13	OBRIGAÇÕES PATRONAIS	1.05.11	350.000,00			
3.3.00.00	OUTRAS DESPESAS CORRENTES	0.000.000			8.662.000,00	
3.3.50.00	TRANSFERÊNCIAS A INSTITUIÇÕES PRIVADAS SEM FINS LUCRATIVOS	0.000.000		15.000,00		
3.3.50.43	SUBVENÇÕES SOCIAIS	0.01.18	15.000,00			
3.3.90.00	APLICAÇÕES DIRETAS	0.000.000		18.647.000,00		
3.3.90.14	DIÁRIAS - CIVIL	0.01.18	132.000,00			
3.3.90.14	DIÁRIAS - CIVIL	1.05.11	42.000,00			
3.3.90.30	MATERIAL DE CONSUMO	0.01.18	1.830.000,00			
3.3.90.30	MATERIAL DE CONSUMO	1.05.11	4.005.000,00			
3.3.90.30	MATERIAL DE CONSUMO	2.02.17	80.000,00			
3.3.90.32	MATERIAL, BEM OU SERVIÇO PARA DISTRIBUIÇÃO GRATUITA	0.01.18	85.000,00			
3.3.90.32	MATERIAL, BEM OU SERVIÇO PARA DISTRIBUIÇÃO GRATUITA	1.05.11	350.000,00			
3.3.90.32	MATERIAL, BEM OU SERVIÇO PARA DISTRIBUIÇÃO GRATUITA	2.02.17	120.000,00			
3.3.90.33	PASSAGENS E DESPESAS COM LOCOMOÇÃO	0.01.18	80.000,00			
3.3.90.33	PASSAGENS E DESPESAS COM LOCOMOÇÃO	1.05.11	24.000,00			
3.3.90.36	OUTROS SERVIÇOS DE TERCEIROS - PESSOA FÍSICA	0.01.18	765.000,00			
3.3.90.36	OUTROS SERVIÇOS DE TERCEIROS - PESSOA FÍSICA	1.05.11	550.000,00			
3.3.90.39	OUTROS SERVIÇOS DE TERCEIROS - PESSOA JURÍDICA	0.01.18	7.805.000,00			
3.3.90.39	OUTROS SERVIÇOS DE TERCEIROS - PESSOA JURÍDICA	1.05.11	1.990.000,00			
3.3.90.47	OBRIGAÇÕES TRIBUTÁRIAS E CONTRIBUTIVAS	0.01.18	99.000,00			
3.3.90.47	OBRIGAÇÕES TRIBUTÁRIAS E CONTRIBUTIVAS	1.05.11	45.000,00			
3.3.90.48	OUTROS AUXÍLIOS FINANCEIROS A PESSOA FÍSICA	0.01.18	430.000,00			
3.3.90.48	OUTROS AUXÍLIOS FINANCEIROS A PESSOA FÍSICA	1.05.11	130.000,00			
3.3.90.91	SENTENÇAS JUDICIAIS	0.01.18	10.000,00			



PREF. DO BREJO DA MADRE DE DEUS

PRAÇA VEREADOR ABEL DE FREITAS - CNPJ:10091528/0001-77

Orçamento Programa - Exercício de 2024

NATUREZA DA DESPESA POR ORGÃO E UNIDADE

Anexo 02

Page 18

Lei: 625, Data: 13/12/2023

PÓDER		03 ENTIDADE SUPERVISIONADA				
ORGÃO		03 SECRETARIA MUNICIPAL DE SAÚDE				
UNIDADE		02 FUNDO MUNICIPAL DE SAÚDE - CUSTEIO				
Código	Especificação	F.R.	Elemento	Modalidade	Grupo	Categoria Econômica
3.3.90.92	DESPESAS DE EXERCÍCIOS ANTERIORES	0.01.18	23.000,00			
3.3.90.92	DESPESAS DE EXERCÍCIOS ANTERIORES	1.05.11	35.000,00			
3.3.90.93	INDENIZAÇÕES E RESTITUIÇÕES	0.01.18	17.000,00			
4.0.00.00	DESPESAS DE CAPITAL	0.000.000				1.760.000,00
4.4.00.00	INVESTIMENTOS	0.000.000			1.700.000,00	
4.4.90.00	APLICAÇÕES DIRETAS	0.000.000		1.700.000,00		
4.4.90.52	EQUIPAMENTOS E MATERIAL PERMANENTE	0.01.18	1.700.000,00			
4.6.00.00	AMORTIZAÇÃO DA DÍVIDA	0.000.000			60.000,00	
4.6.90.00	APLICAÇÕES DIRETAS	0.000.000		60.000,00		
4.6.90.71	PRINCIPAL DA DÍVIDA CONTRATUAL RESGATADA	0.01.18	60.000,00			
TOTAL						46.363.000,00



PREF. DO BREJO DA MADRE DE DEUS

PRAÇA VEREADOR ABEL DE FREITAS - CNPJ:10091528/0001-77

Anexo 02
Page 19

Orçamento Programa - Exercício de 2024

NATUREZA DA DESPESA POR ORGÃO E UNIDADE

Lei: 625, Data: 13/12/2023

PODER		03 ENTIDADE SUPERVISIONADA				
ORGÃO		03 SECRETARIA MUNICIPAL DE SAÚDE				
UNIDADE		03 FUNDO MUNICIPAL DE SAÚDE - INVESTIMENTO				
Código	Especificação	F.R.	Elemento	Modalidade	Grupo	Categoria Econômica
4.0.00.00	DESPESAS DE CAPITAL	0.000.000				2.305.000,00
4.4.00.00	INVESTIMENTOS	0.000.000			2.305.000,00	
4.4.90.00	APLICAÇÕES DIRETAS	0.000.000		2.305.000,00		
4.4.90.51	OBRAS E INSTALAÇÕES	0.01.18	520.000,00			
4.4.90.51	OBRAS E INSTALAÇÕES	1.05.11	360.000,00			
4.4.90.51	OBRAS E INSTALAÇÕES	1.05.20	200.000,00			
4.4.90.52	EQUIPAMENTOS E MATERIAL PERMANENTE	0.01.18	515.000,00			
4.4.90.52	EQUIPAMENTOS E MATERIAL PERMANENTE	1.05.11	290.000,00			
4.4.90.52	EQUIPAMENTOS E MATERIAL PERMANENTE	1.05.20	120.000,00			
4.4.90.52	EQUIPAMENTOS E MATERIAL PERMANENTE	2.02.17	300.000,00			
TOTAL						2.305.000,00



PREF. DO BREJO DA MADRE DE DEUS

PRAÇA VEREADOR ABEL DE FREITAS - CNPJ:10091528/0001-77

Orçamento Programa - Exercício de 2024

NATUREZA DA DESPESA POR ORGÃO E UNIDADE

Anexo 02
Page 20

Lei: 625, Data: 13/12/2023

PÓDER 03 ENTIDADE SUPERVISIONADA						
ORGÃO 06 FUNDO DE DESENVOLVIMENTO MUNICIPAL						
UNIDADE 00 FUNDO DE DESENVOLVIMENTO MUNICIPAL						
Código	Especificação	F.R.	Elemento	Modalidade	Grupo	Categoria Econômica
4.0.00.00	DESPESAS DE CAPITAL	0.000.000				1.633.000,00
4.4.00.00	INVESTIMENTOS	0.000.000			1.633.000,00	
4.4.90.00	APLICAÇÕES DIRETAS	0.000.000		1.633.000,00		
4.4.90.51	OBRAS E INSTALAÇÕES	0.01.00	115.000,00			
4.4.90.51	OBRAS E INSTALAÇÕES	2.02.21	1.386.000,00			
4.4.90.51	OBRAS E INSTALAÇÕES	2.02.21	132.000,00			
TOTAL						1.633.000,00

**PREF. DO BREJO DA MADRE DE DEUS**

PRAÇA VEREADOR ABEL DE FREITAS - CNPJ:10091528/0001-77

Anexo 02

Page 21

Orçamento Programa - Exercício de 2024

NATUREZA DA DESPESA POR ORGÃO E UNIDADE

Lei: 625, Data: 13/12/2023

PODER 03 ENTIDADE SUPERVISIONADA						
ORGÃO 12 ENTIDADES SUPERVISIONADAS						
UNIDADE 02 FUNDO MUNICIPAL DE ASSISTÊNCIA SOCIAL						
Código	Especificação	F.R.	Elemento	Modalidade	Grupo	Categoria Econômica
3.0.00.00	DESPESAS CORRENTES	0.000.000				6.805.000,00
3.1.00.00	PESSOAL E ENCARGOS SOCIAIS	0.000.000			4.003.000,00	
3.1.90.00	APLICAÇÕES DIRETAS	0.000.000		3.803.000,00		
3.1.90.04	CONTRATAÇÃO POR TEMPO DETERMINADO	0.01.14	900.000,00			
3.1.90.04	CONTRATAÇÃO POR TEMPO DETERMINADO	0.01.14	20.000,00			
3.1.90.04	CONTRATAÇÃO POR TEMPO DETERMINADO	1.05.12	940.000,00			
3.1.90.04	CONTRATAÇÃO POR TEMPO DETERMINADO	2.02.13	503.000,00			
3.1.90.11	VENCIMENTOS E VANTAGENS FIXAS - PESSOAL CIVIL	0.01.14	850.000,00			
3.1.90.13	OBRIGAÇÕES PATRONAIS	0.01.14	250.000,00			
3.1.90.13	OBRIGAÇÕES PATRONAIS	1.05.12	140.000,00			
3.1.90.13	OBRIGAÇÕES PATRONAIS	2.02.13	120.000,00			
3.1.90.94	INDENIZAÇÕES E RESTITUIÇÕES TRABALHISTAS	0.01.14	70.000,00			
3.1.90.94	INDENIZAÇÕES E RESTITUIÇÕES TRABALHISTAS	1.05.12	10.000,00			
3.1.91.00	APLICAÇÕES DIRETAS- INTRA-ORÇAMENTÁRIAS	0.000.000		200.000,00		
3.1.91.13	OBRIGAÇÕES PATRONAIS	0.01.14	170.000,00			
3.1.91.13	OBRIGAÇÕES PATRONAIS	1.05.12	30.000,00			
3.3.00.00	OUTRAS DESPESAS CORRENTES	0.000.000			2.802.000,00	
3.3.50.00	TRANSFERÊNCIAS A INSTITUIÇÕES PRIVADAS SEM FINS LUCRATIVOS	0.000.000		55.000,00		
3.3.50.43	SUBVENÇÕES SOCIAIS	0.01.14	35.000,00			
3.3.50.43	SUBVENÇÕES SOCIAIS	2.02.13	20.000,00			
3.3.90.00	APLICAÇÕES DIRETAS	0.000.000		2.747.000,00		
3.3.90.14	DIÁRIAS - CIVIL	0.01.14	60.000,00			
3.3.90.14	DIÁRIAS - CIVIL	0.01.14	2.000,00			
3.3.90.14	DIÁRIAS - CIVIL	1.05.12	23.000,00			
3.3.90.30	MATERIAL DE CONSUMO	0.01.14	397.000,00			
3.3.90.30	MATERIAL DE CONSUMO	1.05.12	60.000,00			
3.3.90.30	MATERIAL DE CONSUMO	1.05.12	65.000,00			
3.3.90.30	MATERIAL DE CONSUMO	2.02.13	40.000,00			
3.3.90.30	MATERIAL DE CONSUMO	2.02.13	77.000,00			
3.3.90.32	MATERIAL, BEM OU SERVIÇO PARA DISTRIBUIÇÃO GRATUITA	0.01.14	400.000,00			
3.3.90.32	MATERIAL, BEM OU SERVIÇO PARA DISTRIBUIÇÃO GRATUITA	2.02.13	15.000,00			
3.3.90.33	PASSAGENS E DESPESAS COM LOCOMOÇÃO	0.01.14	10.000,00			
3.3.90.36	OUTROS SERVIÇOS DE TERCEIROS - PESSOA FÍSICA	0.01.14	440.000,00			
3.3.90.36	OUTROS SERVIÇOS DE TERCEIROS - PESSOA FÍSICA	1.05.12	60.000,00			
3.3.90.36	OUTROS SERVIÇOS DE TERCEIROS - PESSOA FÍSICA	2.02.13	32.000,00			
3.3.90.36	OUTROS SERVIÇOS DE TERCEIROS - PESSOA FÍSICA	2.02.13	50.000,00			
3.3.90.39	OUTROS SERVIÇOS DE TERCEIROS - PESSOA JURÍDICA	0.01.14	550.000,00			
3.3.90.39	OUTROS SERVIÇOS DE TERCEIROS - PESSOA JURÍDICA	0.01.14	15.000,00			
3.3.90.39	OUTROS SERVIÇOS DE TERCEIROS - PESSOA JURÍDICA	1.05.12	50.000,00			
3.3.90.39	OUTROS SERVIÇOS DE TERCEIROS - PESSOA JURÍDICA	2.02.13	70.000,00			
3.3.90.39	OUTROS SERVIÇOS DE TERCEIROS - PESSOA JURÍDICA	2.02.13	32.000,00			
3.3.90.47	OBRIGAÇÕES TRIBUTÁRIAS E CONTRIBUTIVAS	0.01.14	5.000,00			
3.3.90.48	OUTROS AUXÍLIOS FINANCEIROS A PESSOA FÍSICA	0.01.14	250.000,00			
3.3.90.92	DESPESAS DE EXERCÍCIOS ANTERIORES	0.01.14	22.000,00			
3.3.90.92	DESPESAS DE EXERCÍCIOS ANTERIORES	1.05.12	2.000,00			
3.3.90.93	INDENIZAÇÕES E RESTITUIÇÕES	0.01.14	20.000,00			

**PREF. DO BREJO DA MADRE DE DEUS**

PRAÇA VEREADOR ABEL DE FREITAS - CNPJ:10091528/0001-77

Anexo 02

Page 22

Orçamento Programa - Exercício de 2024

NATUREZA DA DESPESA POR ORGÃO E UNIDADE

Lei: 625, Data: 13/12/2023

PODER		03 ENTIDADE SUPERVISIONADA				
ORGÃO		12 ENTIDADES SUPERVISIONADAS				
UNIDADE		02 FUNDO MUNICIPAL DE ASSISTÊNCIA SOCIAL				
Código	Especificação	F.R.	Elemento	Modalidade	Grupo	Categoria Econômica
4.0.00.00	DESPESAS DE CAPITAL	0.000.000				1.070.000,00
4.4.00.00	INVESTIMENTOS	0.000.000			1.010.000,00	
4.4.90.00	APLICAÇÕES DIRETAS	0.000.000		1.010.000,00		
4.4.90.51	OBRAS E INSTALAÇÕES	0.01.14	200.000,00			
4.4.90.51	OBRAS E INSTALAÇÕES	1.05.12	100.000,00			
4.4.90.51	OBRAS E INSTALAÇÕES	1.05.12	300.000,00			
4.4.90.52	EQUIPAMENTOS E MATERIAL PERMANENTE	0.01.14	195.000,00			
4.4.90.52	EQUIPAMENTOS E MATERIAL PERMANENTE	1.05.12	110.000,00			
4.4.90.52	EQUIPAMENTOS E MATERIAL PERMANENTE	1.05.12	50.000,00			
4.4.90.52	EQUIPAMENTOS E MATERIAL PERMANENTE	2.02.13	50.000,00			
4.4.90.52	EQUIPAMENTOS E MATERIAL PERMANENTE	2.02.13	5.000,00			
4.5.00.00	INVERSÕES FINANCEIRAS	0.000.000			50.000,00	
4.5.90.00	APLICAÇÕES DIRETAS	0.000.000		50.000,00		
4.5.90.61	AQUISIÇÃO DE IMÓVEIS	0.01.14	50.000,00			
4.6.00.00	AMORTIZAÇÃO DA DÍVIDA	0.000.000			10.000,00	
4.6.90.00	APLICAÇÕES DIRETAS	0.000.000		10.000,00		
4.6.90.71	PRINCIPAL DA DÍVIDA CONTRATUAL RESGATADA	0.01.14	10.000,00			
TOTAL						7.875.000,00

**PREF. DO BREJO DA MADRE DE DEUS**

PRAÇA VEREADOR ABEL DE FREITAS - CNPJ:10091528/0001-77

Anexo 02

Page 23

Orçamento Programa - Exercício de 2024

NATUREZA DA DESPESA POR ORGÃO E UNIDADE

Lei: 625, Data: 13/12/2023

PODER		03 ENTIDADE SUPERVISIONADA				
ORGÃO		12 ENTIDADES SUPERVISIONADAS				
UNIDADE		03 FUNDO DE DEFESA DOS DIREITOS DA CRIANÇA E DO ADOLESCENTE				
Código	Especificação	F.R.	Elemento	Modalidade	Grupo	Categoria Econômica
3.0.00.00	DESPESAS CORRENTES	0.000.000				207.000,00
3.1.00.00	PESSOAL E ENCARGOS SOCIAIS	0.000.000			8.000,00	
3.1.90.00	APLICAÇÕES DIRETAS	0.000.000		8.000,00		
3.1.90.04	CONTRATAÇÃO POR TEMPO DETERMINADO	0.01.16	3.000,00			
3.1.90.11	VENCIMENTOS E VANTAGENS FIXAS - PESSOAL CIVIL	0.01.16	2.000,00			
3.1.90.13	OBRIGAÇÕES PATRONAIS	0.01.16	1.000,00			
3.1.90.94	INDENIZAÇÕES E RESTITUIÇÕES TRABALHISTAS	0.01.16	2.000,00			
3.3.00.00	OUTRAS DESPESAS CORRENTES	0.000.000			199.000,00	
3.3.50.00	TRANSFERÊNCIAS A INSTITUIÇÕES PRIVADAS SEM FINS LUCRATIVOS	0.000.000		80.000,00		
3.3.50.43	SUBVENÇÕES SOCIAIS	0.01.16	80.000,00			
3.3.90.00	APLICAÇÕES DIRETAS	0.000.000		119.000,00		
3.3.90.14	DIÁRIAS - CIVIL	0.01.16	5.000,00			
3.3.90.30	MATERIAL DE CONSUMO	0.01.16	25.000,00			
3.3.90.32	MATERIAL, BEM OU SERVIÇO PARA DISTRIBUIÇÃO GRATUITA	0.01.16	5.000,00			
3.3.90.35	SERVIÇOS DE CONSULTORIA	0.01.16	10.000,00			
3.3.90.36	OUTROS SERVIÇOS DE TERCEIROS - PESSOA FÍSICA	0.01.16	32.000,00			
3.3.90.39	OUTROS SERVIÇOS DE TERCEIROS - PESSOA JURÍDICA	0.01.16	33.000,00			
3.3.90.48	OUTROS AUXÍLIOS FINANCEIROS A PESSOA FÍSICA	0.01.16	5.000,00			
3.3.90.92	DESPESAS DE EXERCÍCIOS ANTERIORES	0.01.16	2.000,00			
3.3.90.93	INDENIZAÇÕES E RESTITUIÇÕES	0.01.16	2.000,00			
4.0.00.00	DESPESAS DE CAPITAL	0.000.000				20.000,00
4.4.00.00	INVESTIMENTOS	0.000.000			20.000,00	
4.4.90.00	APLICAÇÕES DIRETAS	0.000.000		20.000,00		
4.4.90.52	EQUIPAMENTOS E MATERIAL PERMANENTE	0.01.16	20.000,00			
TOTAL						227.000,00

**PREF. DO BREJO DA MADRE DE DEUS**

PRAÇA VEREADOR ABEL DE FREITAS - CNPJ:10091528/0001-77

Anexo 02

Page 24

Orçamento Programa - Exercício de 2024

NATUREZA DA DESPESA POR ORGÃO E UNIDADE

Lei: 625, Data: 13/12/2023

PODER		03 ENTIDADE SUPERVISIONADA				
ORGÃO		12 ENTIDADES SUPERVISIONADAS				
UNIDADE		04 IPRESB - FUNDO FINANCEIRO				
Código	Especificação	F.R.	Elemento	Modalidade	Grupo	Categoria Econômica
3.0.00.00	DESPESAS CORRENTES	0.000.000				19.910.000,00
3.1.00.00	PESSOAL E ENCARGOS SOCIAIS	0.000.000			19.630.000,00	
3.1.90.00	APLICAÇÕES DIRETAS	0.000.000		19.625.000,00		
3.1.90.01	APOSENTADORIAS, RESERVA REMUNERADA E REFORMAS	0.04.15	18.000.000,00			
3.1.90.03	PENSÕES	0.04.15	1.600.000,00			
3.1.90.11	VENCIMENTOS E VANTAGENS FIXAS - PESSOAL CIVIL	0.04.15	20.000,00			
3.1.90.91	SENTENÇAS JUDICIAIS	0.04.15	5.000,00			
3.1.91.00	APLICAÇÕES DIRETAS- INTRA-ORÇAMENTÁRIAS	0.000.000		5.000,00		
3.1.91.13	OBRIGAÇÕES PATRONAIS	0.04.15	5.000,00			
3.3.00.00	OUTRAS DESPESAS CORRENTES	0.000.000			280.000,00	
3.3.90.00	APLICAÇÕES DIRETAS	0.000.000		280.000,00		
3.3.90.14	DIÁRIAS - CIVIL	0.04.15	15.000,00			
3.3.90.30	MATERIAL DE CONSUMO	0.04.15	5.000,00			
3.3.90.33	PASSAGENS E DESPESAS COM LOCOMOÇÃO	0.04.15	10.000,00			
3.3.90.35	SERVIÇOS DE CONSULTORIA	0.04.15	50.000,00			
3.3.90.36	OUTROS SERVIÇOS DE TERCEIROS - PESSOA FÍSICA	0.04.15	15.000,00			
3.3.90.39	OUTROS SERVIÇOS DE TERCEIROS - PESSOA JURÍDICA	0.04.15	85.000,00			
3.3.90.47	OBRIGAÇÕES TRIBUTÁRIAS E CONTRIBUTIVAS	0.04.15	5.000,00			
3.3.90.92	DESPESAS DE EXERCÍCIOS ANTERIORES	0.04.15	5.000,00			
3.3.90.93	INDENIZAÇÕES E RESTITUIÇÕES	0.04.15	90.000,00			
4.0.00.00	DESPESAS DE CAPITAL	0.000.000				80.000,00
4.4.00.00	INVESTIMENTOS	0.000.000			80.000,00	
4.4.90.00	APLICAÇÕES DIRETAS	0.000.000		80.000,00		
4.4.90.51	OBRAS E INSTALAÇÕES	0.04.15	50.000,00			
4.4.90.52	EQUIPAMENTOS E MATERIAL PERMANENTE	0.04.15	30.000,00			
TOTAL						19.990.000,00

**PREF. DO BREJO DA MADRE DE DEUS**

PRAÇA VEREADOR ABEL DE FREITAS - CNPJ:10091528/0001-77

Anexo 02
Page 25

Orçamento Programa - Exercício de 2024

NATUREZA DA DESPESA POR ORGÃO E UNIDADE

Lei: 625, Data: 13/12/2023

PÓDER		03 ENTIDADE SUPERVISIONADA				
ORGÃO		12 ENTIDADES SUPERVISIONADAS				
UNIDADE		05 IPRESB - FUNDO PREVIDENCIÁRIO				
Código	Especificação	F.R.	Elemento	Modalidade	Grupo	Categoria Econômica
3.0.00.00	DESPESAS CORRENTES	0.000.000				1.210.000,00
3.1.00.00	PESSOAL E ENCARGOS SOCIAIS	0.000.000			645.000,00	
3.1.90.00	APLICAÇÕES DIRETAS	0.000.000		640.000,00		
3.1.90.01	APOSENTADORIAS, RESERVA REMUNERADA E REFORMAS	0.04.15	50.000,00			
3.1.90.03	PENSÕES	0.04.15	280.000,00			
3.1.90.11	VENCIMENTOS E VANTAGENS FIXAS - PESSOAL CIVIL	0.04.15	300.000,00			
3.1.90.91	SENTENÇAS JUDICIAIS	0.04.15	5.000,00			
3.1.90.92	DESPESAS DE EXERCÍCIOS ANTERIORES	0.04.15	5.000,00			
3.1.91.00	APLICAÇÕES DIRETAS- INTRA-ORÇAMENTÁRIAS	0.000.000		5.000,00		
3.1.91.13	OBRIGAÇÕES PATRONAIS	0.04.15	5.000,00			
3.3.00.00	OUTRAS DESPESAS CORRENTES	0.000.000			565.000,00	
3.3.90.00	APLICAÇÕES DIRETAS	0.000.000		565.000,00		
3.3.90.08	OUTROS BENEFÍCIOS ASSISTENCIAIS DO SERVIDOR E DO MILITAR	0.04.15	5.000,00			
3.3.90.14	DIÁRIAS - CIVIL	0.04.15	27.000,00			
3.3.90.30	MATERIAL DE CONSUMO	0.04.15	20.000,00			
3.3.90.33	PASSAGENS E DESPESAS COM LOCOMOÇÃO	0.04.15	20.000,00			
3.3.90.35	SERVIÇOS DE CONSULTORIA	0.04.15	280.000,00			
3.3.90.36	OUTROS SERVIÇOS DE TERCEIROS - PESSOA FÍSICA	0.04.15	30.000,00			
3.3.90.39	OUTROS SERVIÇOS DE TERCEIROS - PESSOA JURÍDICA	0.04.15	170.000,00			
3.3.90.92	DESPESAS DE EXERCÍCIOS ANTERIORES	0.04.15	3.000,00			
3.3.90.93	INDENIZAÇÕES E RESTITUIÇÕES	0.04.15	10.000,00			
4.0.00.00	DESPESAS DE CAPITAL	0.000.000				20.000,00
4.4.00.00	INVESTIMENTOS	0.000.000			20.000,00	
4.4.90.00	APLICAÇÕES DIRETAS	0.000.000		20.000,00		
4.4.90.52	EQUIPAMENTOS E MATERIAL PERMANENTE	0.04.15	20.000,00			
9.0.00.00	RESERVA DE CONTINGÊNCIA	0.000.000				80.000,00
9.9.00.00	RESERVA DE CONTINGÊNCIA	0.000.000			80.000,00	
9.9.99.00	A DEFINIR	0.000.000		80.000,00		
9.9.99.99	A CLASSIFICAR	0.04.15	80.000,00			
TOTAL						1.310.000,00

**PREF. DO BREJO DA MADRE DE DEUS**

PRAÇA VEREADOR ABEL DE FREITAS - CNPJ:10091528/0001-77

Anexo 02

Page 26

Orçamento Programa - Exercício de 2024

Lei: 625, Data: 13/12/2023

NATUREZA DA DESPESA POR ORGÃO E UNIDADE

PODER		03 ENTIDADE SUPERVISIONADA				
ORGÃO		14 FUNDO MUNICIPAL DOS DIREITOS DO IDOSO				
UNIDADE		00 FUNDO MUNICIPAL DOS DIREITOS DO IDOSO				
Código	Especificação	F.R.	Elemento	Modalidade	Grupo	Categoria Econômica
3.0.00.00	DESPESAS CORRENTES	0.000.000				147.000,00
3.3.00.00	OUTRAS DESPESAS CORRENTES	0.000.000			147.000,00	
3.3.50.00	TRANSFERÊNCIAS A INSTITUIÇÕES PRIVADAS SEM FINS LUCRATIVOS	0.000.000		100.000,00		
3.3.50.43	SUBVENÇÕES SOCIAIS	0.01.32	100.000,00			
3.3.90.00	APLICAÇÕES DIRETAS	0.000.000		47.000,00		
3.3.90.14	DIÁRIAS - CIVIL	0.01.32	2.000,00			
3.3.90.30	MATERIAL DE CONSUMO	0.01.32	11.000,00			
3.3.90.33	PASSAGENS E DESPESAS COM LOCOMOÇÃO	0.01.32	5.000,00			
3.3.90.36	OUTROS SERVIÇOS DE TERCEIROS - PESSOA FÍSICA	0.01.32	10.000,00			
3.3.90.39	OUTROS SERVIÇOS DE TERCEIROS - PESSOA JURÍDICA	0.01.32	13.000,00			
3.3.90.41	CONTRIBUIÇÕES	0.01.32	6.000,00			
4.0.00.00	DESPESAS DE CAPITAL	0.000.000				10.000,00
4.4.00.00	INVESTIMENTOS	0.000.000			10.000,00	
4.4.90.00	APLICAÇÕES DIRETAS	0.000.000		10.000,00		
4.4.90.52	EQUIPAMENTOS E MATERIAL PERMANENTE	0.01.32	10.000,00			
TOTAL						157.000,00

**PREF. DO BREJO DA MADRE DE DEUS**

PRAÇA VEREADOR ABEL DE FREITAS - CNPJ:10091528/0001-77

Orçamento Programa - Exercício de 2024

NATUREZA DA DESPESA POR ORGÃO E UNIDADE

Anexo 02

Page 27

Lei: 625, Data: 13/12/2023

PODER 03 ENTIDADE SUPERVISIONADA						
ORGÃO 15 FUNDO MUNICIPAL DE DEFESA DO MEIO AMBIENTE						
UNIDADE 00 FUNDO MUNICIPAL DE DEFESA DO MEIO AMBIENTE						
Código	Especificação	F.R.	Elemento	Modalidade	Grupo	Categoria Econômica
3.0.00.00	DESPESAS CORRENTES	0.000.000				174.000,00
3.1.00.00	PESSOAL E ENCARGOS SOCIAIS	0.000.000			2.000,00	
3.1.90.00	APLICAÇÕES DIRETAS	0.000.000		2.000,00		
3.1.90.11	VENCIMENTOS E VANTAGENS FIXAS - PESSOAL CIVIL	0.01.00	2.000,00			
3.3.00.00	OUTRAS DESPESAS CORRENTES	0.000.000			172.000,00	
3.3.71.00	TRANSFERÊNCIA A CONSÓRCIOS PÚBLICOS	0.000.000		5.000,00		
3.3.71.70	RATEIO PELA PARTICIPAÇÃO EM CONSÓRCIO PÚBLICO	0.01.00	5.000,00			
3.3.90.00	APLICAÇÕES DIRETAS	0.000.000		167.000,00		
3.3.90.14	DIÁRIAS - CIVIL	0.01.00	2.000,00			
3.3.90.30	MATERIAL DE CONSUMO	0.01.00	54.000,00			
3.3.90.36	OUTROS SERVIÇOS DE TERCEIROS - PESSOA FÍSICA	0.01.00	34.000,00			
3.3.90.39	OUTROS SERVIÇOS DE TERCEIROS - PESSOA JURÍDICA	0.01.00	77.000,00			
4.0.00.00	DESPESAS DE CAPITAL	0.000.000				10.000,00
4.4.00.00	INVESTIMENTOS	0.000.000			10.000,00	
4.4.90.00	APLICAÇÕES DIRETAS	0.000.000		10.000,00		
4.4.90.52	EQUIPAMENTOS E MATERIAL PERMANENTE	0.01.00	10.000,00			
TOTAL						184.000,00
TOTAL GERAL						210.000.000,00

**PREF. DO BREJO DA MADRE DE DEUS**

PRAÇA VEREADOR ABEL DE FREITAS - CNPJ:10091528/0001-77

Orçamento Programa - Exercício de 2024

Anexo 06

Page 1

PROGRAMA DE TRABALHO

Lei: 625, Data: 13/12/2023

(Inc.II, § 2º, Art.2º)

01 PODER LEGISLATIVO**01 CORPO DELIBERATIVO E SECRETARIA DA CÂMARA**

Código	Especificação	Operação Especial	Projetos	Atividades	T o t a l
01	Legislativa		520.000,00	7.430.000,00	7.950.000,00
01	031 Ação Legislativa		500.000,00	7.430.000,00	7.930.000,00
01	031 0101 ATUAÇÃO LEGISLATIVA DA CÂMARA		500.000,00	7.430.000,00	7.930.000,00
01.031.0101.1002.0000	AQUISIÇÃO DE MÓVEIS E EQUIPAMENTOS DIVERSOS		200.000,00		200.000,00
01.031.0101.1003.0000	OBRAS DE MELHORIA NO PRÉDIO DA CÂMARA		300.000,00		300.000,00
01.031.0101.2001.0000	MANUTENÇÃO DAS ATIVIDADES LEGISLATIVAS			2.930.000,00	2.930.000,00
01.031.0101.2002.0000	DESPESAS COM HOMENAGENS, CERIMONIAS E RECEPÇÕES			75.000,00	75.000,00
01.031.0101.2003.0000	MANUTENÇÃO DOS SERVIÇOS ADMINISTRATIVOS			3.340.000,00	3.340.000,00
01.031.0101.2004.0000	DESPESAS DE EXERCÍCIOS ANTERIORES			10.000,00	10.000,00
01.031.0101.2005.0000	DIVULGAÇÃO INSTITUCIONAL			50.000,00	50.000,00
01.031.0101.2006.0000	CONTRIBUIÇÃO PREVIDENCIÁRIA - RGPS			950.000,00	950.000,00
01.031.0101.2008.0000	CONTRIBUIÇÕES PARA ENTIDADES REPRESENTATIVAS			10.000,00	10.000,00
01.031.0101.2009.0000	CONTRIBUIÇÃO PREVIDÊNCIA - RPPS			65.000,00	65.000,00
01	124 Controle Interno		20.000,00		20.000,00
01	124 0101 ATUAÇÃO LEGISLATIVA DA CÂMARA		20.000,00		20.000,00
01.124.0101.1004.0000	EQUIPAR O SCI DO PODER LEGISLATIVO		20.000,00		20.000,00
TOTAL		0.00	520.000,00	7.430.000,00	7.950.000,00

**PREF. DO BREJO DA MADRE DE DEUS**

PRAÇA VEREADOR ABEL DE FREITAS - CNPJ:10091528/0001-77

Orçamento Programa - Exercício de 2024

Anexo 06

Page 2

Lei: 625, Data: 13/12/2023

PROGRAMA DE TRABALHO

(Inc.II, § 2º, Art.2º)

02 PODER EXECUTIVO**02 GOVERNO MUNICIPAL**

Código	Especificação	Operação Especial	Projetos	Atividades	T o t a l
04	Administração		165.000,00	2.905.000,00	3.070.000,00
04	122 Administração Geral		155.000,00	2.665.000,00	2.820.000,00
04	122 0403 GESTÃO ADMINISTRATIVA DO MUNICÍPIO		155.000,00	2.665.000,00	2.820.000,00
04.122.0403.1153.0000	AQUISIÇÃO DE MÓVEIS, EQUIPAMENTOS E OUTROS MATERIAIS PERMANENTES PARA O GABINETE DO PREFEITO		120.000,00		120.000,00
04.122.0403.1807.0000	AQUISIÇÃO DE EQUIPAMENTOS/BENS MÓVEIS DESTINADOS A SECRETARIA DE RELAÇÕES INSTITUCIONAIS		20.000,00		20.000,00
04.122.0403.1809.0000	AQUISIÇÃO DE EQUIPAMENTOS/BENS MÓVEIS DESTINADOS A SECRETARIA DE COMUNICAÇÃO		15.000,00		15.000,00
04.122.0403.2015.0000	MANUTENÇÃO DAS ATIVIDADES DA ASSESSORIA JURÍDICA			625.000,00	625.000,00
04.122.0403.2220.0000	GESTÃO ADMINISTRATIVA DO GABINETE DO PREFEITO			620.000,00	620.000,00
04.122.0403.3103.0000	GESTÃO ADMINISTRATIVA DA SECRETARIA MUNICIPAL DE RELAÇÕES INSTITUCIONAIS			915.000,00	915.000,00
04.122.0403.3105.0000	MANUTENÇÃO DA SECRETARIA MUNICIPAL DE COMUNICAÇÃO			505.000,00	505.000,00
04	124 Controle Interno		10.000,00	240.000,00	250.000,00
04	124 0403 GESTÃO ADMINISTRATIVA DO MUNICÍPIO		10.000,00	240.000,00	250.000,00
04.124.0403.1966.0000	AQUISIÇÃO DE EQUIPAMENTOS/BENS MÓVEIS DESTINADOS AO CONTROLE INTERNO		10.000,00		10.000,00
04.124.0403.2016.0000	MANUTENÇÃO DAS ATIVIDADES DE CONTROLE INTERNO			240.000,00	240.000,00
06	Segurança Pública		80.000,00	1.999.000,00	2.079.000,00
06	182 Defesa Civil		80.000,00	1.999.000,00	2.079.000,00
06	182 0601 PREVENÇÃO E COMBATE À CRIMINALIDADE E VIOLÊNCIA		80.000,00	1.999.000,00	2.079.000,00
06.182.0601.1808.0000	AQUISIÇÃO DE EQUIPAMENTOS/BENS MÓVEIS DESTINADOS A SECRETARIA MUNICIPAL DE SEGURANÇA CIDADÃ		30.000,00		30.000,00
06.182.0601.1941.0000	AQUISIÇÃO DE EQUIPAMENTOS/BENS MÓVEIS DESTINADOS A GUARDA MUNICIPAL/SEGURANÇA PÚBLICA		50.000,00		50.000,00
06.182.0601.2012.0000	MANUTENÇÃO DA GUARDA MUNICIPAL			1.555.000,00	1.555.000,00
06.182.0601.2215.0000	MANUTENÇÃO DA JUNTA MILITAR			4.000,00	4.000,00
06.182.0601.3104.0000	MANUTENÇÃO DA SECRETARIA MUNICIPAL DE SEGURANÇA CIDADÃ			440.000,00	440.000,00
TOTAL		0,00	245.000,00	4.904.000,00	5.149.000,00

**PREF. DO BREJO DA MADRE DE DEUS**

PRAÇA VEREADOR ABEL DE FREITAS - CNPJ:10091528/0001-77

Orçamento Programa - Exercício de 2024

Anexo 06

Page 3

PROGRAMA DE TRABALHO

(Inc. II, § 2º, Art. 2º)

Lei: 625, Data: 13/12/2023

02 PODER EXECUTIVO**04 SECRETARIA MUNICIPAL DE ADMINISTRAÇÃO**

Código	Especificação	Operação Especial	Projetos	Atividades	T o t a l
04	Administração		3.100.000,00	9.001.000,00	12.101.000,00
04	122	Administração Geral	100.000,00	8.970.000,00	9.070.000,00
04	122	0402 MODERNIZAÇÃO DA GESTÃO PÚBLICA	100.000,00		100.000,00
04.122.0402.1972.0000	AQUISIÇÃO DE EQUIPAMENTOS/BENS MÓVEIS DESTINADOS A SECRETARIA DE ADMINISTRAÇÃO		100.000,00		100.000,00
04	122	0403 GESTÃO ADMINISTRATIVA DO MUNICÍPIO		8.970.000,00	8.970.000,00
04.122.0403.2019.0000	MANUTENÇÃO DAS ATIVIDADES DA SECRETARIA MUNICIPAL DE ADMINISTRAÇÃO			3.155.000,00	3.155.000,00
04.122.0403.2020.0000	IMPLANTAÇÃO DO SISTEMA DE CONTROLE DE PATRIMÔNIO MUNICIPAL			5.000,00	5.000,00
04.122.0403.2023.0000	PARTICIPAÇÕES EM CONSÓRCIOS PÚBLICOS			40.000,00	40.000,00
04.122.0403.2275.0000	MANUTENÇÃO DAS ATIVIDADES DOS SERVIDORES A DISPOSIÇÃO DA PREFEITURA E DEMAIS ENCARGOS			5.770.000,00	5.770.000,00
04	128	Formação de Recursos Humanos		31.000,00	31.000,00
04	128	0402 MODERNIZAÇÃO DA GESTÃO PÚBLICA		31.000,00	31.000,00
04.128.0402.2213.0000	CAPACITAÇÃO, TREINAMENTO E QUALIFICAÇÃO DE SERVIDORES			31.000,00	31.000,00
04	272	Previdência do Regime Estatutário	700.000,00		700.000,00
04	272	0403 GESTÃO ADMINISTRATIVA DO MUNICÍPIO	700.000,00		700.000,00
04.272.0403.1995.0000	CONTRIBUIÇÕES AO REGIME PRÓPRIO DE PREVIDÊNCIA - RPPS		700.000,00		700.000,00
04	273	Previdência Complementar	2.300.000,00		2.300.000,00
04	273	0403 GESTÃO ADMINISTRATIVA DO MUNICÍPIO	2.300.000,00		2.300.000,00
04.273.0403.1996.0000	CONTRIBUIÇÕES AO REGIME GERAL DE PREVIDÊNCIA - RGPS		2.300.000,00		2.300.000,00
TOTAL		0,00	3.100.000,00	9.001.000,00	12.101.000,00

**PREF. DO BREJO DA MADRE DE DEUS**

PRAÇA VEREADOR ABEL DE FREITAS - CNPJ:10091528/0001-77

Orçamento Programa - Exercício de 2024

Anexo 06

Page 4

PROGRAMA DE TRABALHO

(Inc.II, § 2º, Art.2º)

Lei: 625, Data: 13/12/2023

02 PODER EXECUTIVO**05 SECRETARIA MUNICIPAL DE FINANÇAS**

Código	Especificação	Operação Especial	Projetos	Atividades	Total
04	Administração		60.000,00	2.565.000,00	2.625.000,00
04	122 Administração Geral		60.000,00	2.565.000,00	2.625.000,00
04	122 0403 GESTÃO ADMINISTRATIVA DO MUNICÍPIO		60.000,00	2.565.000,00	2.625.000,00
04.122.0403.1942.0000	AQUISIÇÃO DE EQUIPAMENTOS/BENS MÓVEIS DESTINADOS A SECRETARIA DE FINANÇAS		60.000,00		60.000,00
04.122.0403.2030.0000	MANUTENÇÃO DAS ATIVIDADES DA SECRETARIA MUNICIPAL DE FINANÇAS			2.195.000,00	2.195.000,00
04.122.0403.2221.0000	PAGAMENTO DE OBRIGAÇÕES PATRONAIS - PRESTADORES DE SERVIÇOS			150.000,00	150.000,00
04.122.0403.2273.0000	DESPESAS DE EXERCÍCIOS ANTERIORES			100.000,00	100.000,00
04.122.0403.2293.0000	INDENIZAÇÕES E RESTITUIÇÕES			120.000,00	120.000,00
28	Encargos Especiais	1.355.000,00		1.200.000,00	2.555.000,00
28	843 Serviço da Dívida Interna	705.000,00			705.000,00
28	843 0000 ENCARGOS PÚBLICOS DIVERSOS	705.000,00			705.000,00
28.843.0000.0001.0000	PAGAMENTO DE JUROS E ENCARGOS DA DÍVIDA PÚBLICA	5.000,00			5.000,00
28.843.0000.0002.0000	AMORTIZAÇÃO DE DÍVIDAS PÚBLICAS	700.000,00			700.000,00
28	846 Outros Encargos Especiais	650.000,00		1.200.000,00	1.850.000,00
28	846 0000 ENCARGOS PÚBLICOS DIVERSOS	650.000,00			650.000,00
28.846.0000.0025.0000	PAGAMENTO DE PRECATÓRIOS E SENTENÇAS JUDICIAIS	650.000,00			650.000,00
28	846 0403 GESTÃO ADMINISTRATIVA DO MUNICÍPIO			1.200.000,00	1.200.000,00
28.846.0403.2032.0000	PAGAMENTO DE DESPESAS COM OBRIGAÇÕES TRIBUTARIAS - PASEP			1.200.000,00	1.200.000,00
99	Reserva de Contingência	200.000,00			200.000,00
99	999 Reserva de Contingência	200.000,00			200.000,00
99	999 9999 RESERVA DE CONTINGENCIA...	200.000,00			200.000,00
99.999.9999.9999.0000	RESERVA DE CONTINGÊNCIA	200.000,00			200.000,00
TOTAL		1.555.000,00	60.000,00	3.765.000,00	5.380.000,00

**PREF. DO BREJO DA MADRE DE DEUS**

PRAÇA VEREADOR ABEL DE FREITAS - CNPJ:10091528/0001-77

Orçamento Programa - Exercício de 2024

Anexo 06

Page 5

Lei: 625, Data: 13/12/2023

PROGRAMA DE TRABALHO

(Inc. II, § 2º, Art. 2º)

02 PODER EXECUTIVO**06 SECRETARIA MUNICIPAL DE EDUCAÇÃO, ESPORTES E JUVENTUDE**

Código	Especificação	Operação Especial	Projetos	Atividades	Total
12	Educação		6.600.000,00	71.836.000,00	78.436.000,00
12	122	Administração Geral	70.000,00	3.310.000,00	3.380.000,00
12	122	0402 MODERNIZAÇÃO DA GESTÃO PÚBLICA	70.000,00		70.000,00
12.122.0402.1154.0000	AQUISIÇÃO DE EQUIPAMENTOS/BENS MÓVEIS DESTINADOS A SECRETARIA MUNICIPAL DE EDUCAÇÃO, ESPORTE E JUVENTUDE		70.000,00		70.000,00
12	122	0403 GESTÃO ADMINISTRATIVA DO MUNICÍPIO		3.310.000,00	3.310.000,00
12.122.0403.2037.0000	MANUTENÇÃO DAS ATIVIDADES DA SECRETARIA MUNICIPAL DE EDUCAÇÃO, ESPORTES E JUVENTUDE			3.310.000,00	3.310.000,00
12	306	Alimentação e Nutrição		2.300.000,00	2.300.000,00
12	306	1202 DESENVOLVIMENTO DA EDUCAÇÃO DE QUALIDADE		2.300.000,00	2.300.000,00
12.306.1202.2038.0000	MANUTENÇÃO DO PROGRAMA DE ALIMENTAÇÃO ESCOLAR			2.300.000,00	2.300.000,00
12	361	Ensino Fundamental	3.100.000,00	54.322.000,00	57.422.000,00
12	361	1201 SUPORTE COMPLEMENTAR A EDUCAÇÃO	400.000,00	4.377.000,00	4.777.000,00
12.361.1201.1984.0000	AQUISIÇÃO DE MATERIAIS DIDÁTICOS E FARDAMENTOS PARA O ENSINO FUNDAMENTAL		400.000,00		400.000,00
12.361.1201.2040.0000	MANUTENÇÃO DAS AÇÕES VINCULADAS AO P.D.D.E			7.000,00	7.000,00
12.361.1201.2043.0000	MANUTENÇÃO DAS ATIVIDADES DO ENSINO FUNDAMENTAL			295.000,00	295.000,00
12.361.1201.2044.0000	MANUTENÇÃO DO PROGRAMA SALÁRIO EDUCAÇÃO			1.195.000,00	1.195.000,00
12.361.1201.2223.0000	MANUTENÇÃO DO TRANSPORTE ESCOLAR			2.880.000,00	2.880.000,00
12	361	1202 DESENVOLVIMENTO DA EDUCAÇÃO DE QUALIDADE	2.700.000,00	49.835.000,00	52.535.000,00
12.361.1202.1983.0000	EXPANSÃO DA REDE FÍSICA DO ENSINO FUNDAMENTAL		2.700.000,00		2.700.000,00
12.361.1202.2043.0000	MANUTENÇÃO DAS ATIVIDADES DO ENSINO FUNDAMENTAL			49.835.000,00	49.835.000,00
12	361	1204 DESENVOLVIMENTO DA EDUCAÇÃO INFANTIL		110.000,00	110.000,00
12.361.1204.2223.0000	MANUTENÇÃO DO TRANSPORTE ESCOLAR			110.000,00	110.000,00
12	363	Ensino Profissional		11.000,00	11.000,00
12	363	1201 SUPORTE COMPLEMENTAR A EDUCAÇÃO		11.000,00	11.000,00
12.363.1201.2224.0000	MANUTENÇÃO DAS ATIVIDADES COM ENSINO PROFISSIONALIZANTE			11.000,00	11.000,00
12	364	Ensino Superior		200.000,00	200.000,00
12	364	1201 SUPORTE COMPLEMENTAR A EDUCAÇÃO		200.000,00	200.000,00
12.364.1201.2046.0000	MANUTENÇÃO DO TRANSPORTE ESCOLAR UNIVERSITÁRIO (ALUNOS E PROFESSORES)			200.000,00	200.000,00
12	365	Educação Infantil	3.430.000,00	11.526.000,00	14.956.000,00
12	365	1201 SUPORTE COMPLEMENTAR A EDUCAÇÃO		50.000,00	50.000,00
12.365.1201.2225.0000	AQUISIÇÃO DE MATERIAIS DIDÁTICOS PARA O ENSINO INFANTIL			50.000,00	50.000,00
12	365	1202 DESENVOLVIMENTO DA EDUCAÇÃO DE QUALIDADE	3.430.000,00	4.514.000,00	7.944.000,00
12.365.1202.1985.0000	EXPANSÃO DA REDE FÍSICA DO ENSINO INFANTIL PRÉ - ESCOLA		1.430.000,00		1.430.000,00
12.365.1202.1986.0000	EXPANSÃO DA REDE FÍSICA DO ENSINO INFANTIL - CRECHE		2.000.000,00		2.000.000,00
12.365.1202.2227.0000	MANUTENÇÃO DAS ATIVIDADES DA EDUCAÇÃO INFANTIL - PRÉ ESCOLA			4.514.000,00	4.514.000,00

**PREF. DO BREJO DA MADRE DE DEUS**

PRAÇA VEREADOR ABEL DE FREITAS - CNPJ:10091528/0001-77

Orçamento Programa - Exercício de 2024

Anexo 06

Page 6

Lei: 625, Data: 13/12/2023

PROGRAMA DE TRABALHO

(Inc.II, § 2º, Art.2º)

02 PODER EXECUTIVO**06 SECRETARIA MUNICIPAL DE EDUCAÇÃO, ESPORTES E JUVENTUDE**

Código	Especificação	Operação Especial	Projetos	Atividades	T o t a l
12 365 1206	EDUCAÇÃO DE JOVENS E ADULTOS			6.962.000,00	6.962.000,00
12.365.1206.2226.0000	MANUTENÇÃO DAS ATIVIDADES DA EDUCAÇÃO INFANTIL - CRECHE			6.962.000,00	6.962.000,00
12 366	Educação de Jovens e Adultos			31.000,00	31.000,00
12 366 1201	SUPORTE COMPLEMENTAR A EDUCAÇÃO			31.000,00	31.000,00
12.366.1201.2049.0000	MANUTENÇÃO DAS ATIVIDADES DE EDUCAÇÃO DE JOVENS E ADULTOS - EJA			31.000,00	31.000,00
12 367	Educação Especial			26.000,00	26.000,00
12 367 1201	SUPORTE COMPLEMENTAR A EDUCAÇÃO			26.000,00	26.000,00
12.367.1201.2051.0000	MANUTENÇÃO DO DESENVOLVIMENTO DA EDUCAÇÃO ESPECIAL			26.000,00	26.000,00
12 392	Difusão Cultural			110.000,00	110.000,00
12 392 1201	SUPORTE COMPLEMENTAR A EDUCAÇÃO			110.000,00	110.000,00
12.392.1201.2932.0000	MANUTENÇÃO DAS ATIVIDADES DE EVENTOS CÍVICOS			110.000,00	110.000,00
27	Desporto e Lazer		130.000,00	30.000,00	160.000,00
27 812	Desporto Comunitário		130.000,00	30.000,00	160.000,00
27 812 2701	ESPORTE E LAZER - INFRAESTRUTURA E MODERNIZAÇÃO ESPORTIVA		130.000,00	30.000,00	160.000,00
27.812.2701.1162.0000	MELHORIA E EXPANSÃO DA REDE FÍSICA DE ESPORTES		130.000,00		130.000,00
27.812.2701.2292.0000	MANUTENÇÃO, COORDENAÇÃO E EXECUÇÃO DA POLÍTICA DE INCENTIVO AOS ESPORTES			30.000,00	30.000,00
28	Encargos Especiais	40.000,00			40.000,00
28 846	Outros Encargos Especiais	40.000,00			40.000,00
28 846 0000	ENCARGOS PÚBLICOS DIVERSOS	40.000,00			40.000,00
28.846.0000.0803.0000	INDENIZAÇÕES E RESTITUIÇÕES - FME	20.000,00			20.000,00
28.846.0000.0805.0000	AMORTIZAÇÃO DE DÍVIDAS PÚBLICAS - FME	20.000,00			20.000,00
TOTAL		40.000,00	6.730.000,00	71.866.000,00	78.636.000,00

**PREF. DO BREJO DA MADRE DE DEUS**

PRAÇA VEREADOR ABEL DE FREITAS - CNPJ:10091528/0001-77

Orçamento Programa - Exercício de 2024

Anexo 06

Page 7

Lei: 625, Data: 13/12/2023

PROGRAMA DE TRABALHO

(Inc.II, § 2º, Art.2º)

02 PODER EXECUTIVO**07 SECRETARIA MUNICIPAL DE CULTURA, TURISMO E DESENVOL. ECONOMI**

Código	Especificação	Operação Especial	Projetos	Atividades	T o t a l
13	Cultura		110.000,00	2.605.000,00	2.715.000,00
13	122	Administração Geral		1.075.000,00	1.075.000,00
13	122	1301 PROMOÇÃO DA CULTURA, TURISMO E DESENVOLVIMENTO ECONÔMICO		1.075.000,00	1.075.000,00
13.122.1301.2102.0000	MANUTENÇÃO DAS ATIVIDADES DA SECRETARIA MUNICIPAL DE CULTURA, TURISMO E DESENVOLVIMENTO ECONÔMICO			1.075.000,00	1.075.000,00
13	391	Patrimônio Histórico, Artístico e Arqueológico	50.000,00	50.000,00	100.000,00
13	391	1302 REVITALIZAÇÃO DO PATRIMÔNIO HISTÓRICO	50.000,00	50.000,00	100.000,00
13.391.1302.1096.0000	EXECUÇÃO DE OBRAS EM IMÓVEIS DO PATRIMÔNIO HISTÓRICO DO MUNICÍPIO		50.000,00		50.000,00
13.391.1302.2105.0000	MANUTENÇÃO DAS ATIVIDADES DE CONSERVAÇÃO E PRESERVAÇÃO DO PATRIMÔNIO PÚBLICO			50.000,00	50.000,00
13	392	Difusão Cultural	60.000,00	1.480.000,00	1.540.000,00
13	392	1301 PROMOÇÃO DA CULTURA, TURISMO E DESENVOLVIMENTO ECONÔMICO	60.000,00	1.480.000,00	1.540.000,00
13.392.1301.1163.0000	REFORMA, AMPLIAÇÃO E EQUIPAGEM DE BENS CULTURAIS		60.000,00		60.000,00
13.392.1301.2228.0000	MANUTENÇÃO DA BIBLIOTECA			115.000,00	115.000,00
13.392.1301.2291.0000	PROMOÇÃO DE AÇÕES CULTURAIS E FESTIVIDADES			760.000,00	760.000,00
13.392.1301.2821.0000	MANUTENÇÃO DAS AÇÕES DA LEI PAULO GUSTAVO - LPG			480.000,00	480.000,00
13.392.1301.2824.0000	MANUTENÇÃO DAS AÇÕES DA LEI ALDIR BLANC II			125.000,00	125.000,00
23	Comércio e Serviços		10.000,00	40.000,00	50.000,00
23	695	Turismo	10.000,00	40.000,00	50.000,00
23	695	2302 INFRAESTRUTURA TURÍSTICA	10.000,00	40.000,00	50.000,00
23.695.2302.1042.0000	IMPLANTAÇÃO DA SINALIZAÇÃO TURÍSTICA NO MUNICÍPIO		10.000,00		10.000,00
23.695.2302.2063.0000	GESTÃO DAS AÇÕES DA POLÍTICA MUNICIPAL DE TURISMO			40.000,00	40.000,00
TOTAL		0,00	120.000,00	2.645.000,00	2.765.000,00



PREF. DO BREJO DA MADRE DE DEUS

PRAÇA VEREADOR ABEL DE FREITAS - CNPJ:10091528/0001-77

Orçamento Programa - Exercício de 2024

Anexo 06

Page 8

Lei: 625, Data: 13/12/2023

PROGRAMA DE TRABALHO

(Inc.II, § 2º, Art.2º)

02 PODER EXECUTIVO

08 SECRETARIA MUNICIPAL DE ARTICULAÇÃO POLÍTICA

Código	Especificação	Operação Especial	Projetos	Atividades	Total
04	Administração			142.000,00	142.000,00
04	122 Administração Geral			142.000,00	142.000,00
04	122 0403 GESTÃO ADMINISTRATIVA DO MUNICÍPIO			142.000,00	142.000,00
04.122.0403.2301.0000	MANUTENÇÃO ADMINISTRATIVA DA SECRETARIA MUNICIPAL DE ARTICULAÇÃO POLÍTICA			142.000,00	142.000,00
TOTAL		0,00	0,00	142.000,00	142.000,00

**PREF. DO BREJO DA MADRE DE DEUS**

PRAÇA VEREADOR ABEL DE FREITAS - CNPJ:10091528/0001-77

Orçamento Programa - Exercício de 2024

Anexo 06

Page 9

Lei: 625, Data: 13/12/2023

PROGRAMA DE TRABALHO

(Inc.II, § 2º, Art.2º)

02 PODER EXECUTIVO**09 SECRETARIA MUN.DE AGRICULTURA, DESENV. RURAL E MEIO AMBIENTE**

Código	Especificação	Operação Especial	Projetos	Atividades	T o t a l
20	Agricultura		210.000,00	3.585.000,00	3.795.000,00
20	122 Administração Geral		130.000,00	2.605.000,00	2.735.000,00
20	122 2001 DESENVOLVIMENTO E INFRAESTRUTURA RURAL		130.000,00	2.605.000,00	2.735.000,00
20.122.2001.1164.0000	REFORMA, AMPLIAÇÃO E EQUIPAGEM DA SECRETARIA DE AGRICULTURA		130.000,00		130.000,00
20.122.2001.2068.0000	GESTÃO ADMINISTRATIVA DA SECRETARIA MUNICIPAL DE AGRICULTURA, DESENVOLVIMENTO RURAL E MEIO AMBIENTE			2.605.000,00	2.605.000,00
20	605 Abastecimento		80.000,00	980.000,00	1.060.000,00
20	605 2001 DESENVOLVIMENTO E INFRAESTRUTURA RURAL		80.000,00		80.000,00
20.605.2001.1051.0000	EXECUÇÃO DE OBRAS PARA AMPLIAÇÃO DE MERCADOS, AÇOUGUES E MATADOUROS		80.000,00		80.000,00
20	605 2002 FOMENTO E ABASTECIMENTO FAMILIAR			980.000,00	980.000,00
20.605.2002.2071.0000	MANUTENÇÃO DO PROGRAMA AGRICULTURA FAMILIAR			80.000,00	80.000,00
20.605.2002.2072.0000	MANUTENÇÃO DE FEIRA, MERCADOS, AÇOUGUES E MATADOUROS			880.000,00	880.000,00
20.605.2002.2295.0000	PROMOÇÃO DE AÇÕES EM APOIO AOS AGRICULTORES DO MUNICÍPIO			20.000,00	20.000,00
TOTAL		0,00	210.000,00	3.585.000,00	3.795.000,00

**PREF. DO BREJO DA MADRE DE DEUS**

PRAÇA VEREADOR ABEL DE FREITAS - CNPJ:10091528/0001-77

Orçamento Programa - Exercício de 2024

Anexo 06

Page 10

Lei: 625, Data: 13/12/2023

PROGRAMA DE TRABALHO

(Inc.II, § 2º, Art.2º)

02 PODER EXECUTIVO**10 SECRETARIA MUNICIPAL DE OBRAS E PLANEJAMENTO**

Código	Especificação	Operação Especial	Projetos	Atividades	Total
04	Administração		5.000,00	6.000,00	11.000,00
04	122 Administração Geral		5.000,00	6.000,00	11.000,00
04	122 1601 DESENVOLVIMENTO HABITACIONAL		5.000,00	6.000,00	11.000,00
04.122.1601.1159.0000	MANUTENÇÃO DAS ATIVIDADES GERAIS DO FUNDO MUNICIPAL DE HABITAÇÃO E INTERESSE SOCIAL		5.000,00		5.000,00
04.122.1601.2101.0000	MANUTENÇÃO DAS ATIVIDADES GERAIS DO FUNDO MUNICIPAL DE HABITAÇÃO E INTERESSE SOCIAL			6.000,00	6.000,00
15	Urbanismo		610.000,00	6.920.000,00	7.530.000,00
15	122 Administração Geral		80.000,00	6.850.000,00	6.930.000,00
15	122 1503 DESENVOLVIMENTO URBANO		80.000,00	6.850.000,00	6.930.000,00
15.122.1503.1948.0000	AQUISIÇÃO DE EQUIPAMENTOS/BENS MÓVEIS DESTINADOS A SECRETARIA DE OBRAS E PLANEJAMENTO		80.000,00		80.000,00
15.122.1503.2088.0000	MANUTENÇÃO DAS ATIVIDADES DA SECRETARIA MUNICIPAL DE OBRAS E PLANEJAMENTO			6.850.000,00	6.850.000,00
15	451 Infra-Estrutura Urbana		400.000,00		400.000,00
15	451 1503 DESENVOLVIMENTO URBANO		400.000,00		400.000,00
15.451.1503.1063.0000	CONSTRUÇÃO, REFORMA E/OU AMPLIAÇÃO DE PRAÇAS, PARQUES E JARDINS		100.000,00		100.000,00
15.451.1503.1070.0000	CONSTRUÇÃO, REFORMA E/OU AMPLIAÇÃO DE PRÉDIOS PÚBLICOS		200.000,00		200.000,00
15.451.1503.1155.0000	AQUISIÇÃO/DESAPROPIAÇÃO DE IMÓVEIS		100.000,00		100.000,00
15	452 Serviços Urbanos		130.000,00	70.000,00	200.000,00
15	452 1503 DESENVOLVIMENTO URBANO		130.000,00	70.000,00	200.000,00
15.452.1503.1068.0000	CONSTRUÇÃO, REFORMA E/OU AMPLIAÇÃO DE CEMITÉRIOS		130.000,00		130.000,00
15.452.1503.2230.0000	MANUTENÇÃO DE CEMITÉRIOS			35.000,00	35.000,00
15.452.1503.2231.0000	MANUTENÇÃO DE PRÉDIOS PÚBLICOS			35.000,00	35.000,00
16	Habitação		50.000,00		50.000,00
16	482 Habitação Urbana		50.000,00		50.000,00
16	482 1601 DESENVOLVIMENTO HABITACIONAL		50.000,00		50.000,00
16.482.1601.1093.0000	OBRAS DESTINADAS A HABITAÇÕES POPULARES		50.000,00		50.000,00
17	Saneamento		250.000,00	90.000,00	340.000,00
17	511 Saneamento Básico Rural		100.000,00		100.000,00
17	511 1702 ÁGUA E ESGOTO - INFRAESTRUTURA E MODERNIZAÇÃO		100.000,00		100.000,00
17.511.1702.1071.0000	EXECUÇÃO DE OBRAS - CONSTRUÇÃO E/OU MELHORIA DE SANEAMENTO RURAL		100.000,00		100.000,00
17	512 Saneamento Básico Urbano		150.000,00	90.000,00	240.000,00
17	512 1702 ÁGUA E ESGOTO - INFRAESTRUTURA E MODERNIZAÇÃO		150.000,00	90.000,00	240.000,00
17.512.1702.1072.0000	EXECUÇÃO DE OBRAS DE CONSTRUÇÃO E/OU MELHORIA DE SANEAMENTO BÁSICO		150.000,00		150.000,00
17.512.1702.2090.0000	MANUTENÇÃO DO SISTEMA DE SANEAMENTO BÁSICO E DE DRENAGEM			90.000,00	90.000,00

**PREF. DO BREJO DA MADRE DE DEUS**

PRAÇA VEREADOR ABEL DE FREITAS - CNPJ:10091528/0001-77

Orçamento Programa - Exercício de 2024

Anexo 06

Page 11

Lei: 625, Data: 13/12/2023

PROGRAMA DE TRABALHO

(Inc.II, § 2º, Art.2º)

02 PODER EXECUTIVO**10 SECRETARIA MUNICIPAL DE OBRAS E PLANEJAMENTO**

Código	Especificação	Operação Especial	Projetos	Atividades	Total
18	Gestão Ambiental		250.000,00	640.000,00	890.000,00
18	452 Serviços Urbanos			340.000,00	340.000,00
18	452 1801 CIDADE LIMPA - DEFESA DO MEIO AMBIENTE			340.000,00	340.000,00
18.452.1801.2091.0000	MANUTENÇÃO DO SISTEMA DE LIMPEZA URBANA			340.000,00	340.000,00
18	542 Controle Ambiental		250.000,00	300.000,00	550.000,00
18	542 1801 CIDADE LIMPA - DEFESA DO MEIO AMBIENTE		250.000,00	300.000,00	550.000,00
18.542.1801.1076.0000	EXECUÇÃO DE OBRAS VOLTADAS PARA IMPLANTAÇÃO DO ATERRO SANITÁRIO		100.000,00		100.000,00
18.542.1801.1090.0000	IMPLANTAÇÃO DE USINA DE COMPOSTAGEM DE LIXO, INCLUINDO USINA DE RECICLAGEM		30.000,00		30.000,00
18.542.1801.1973.0000	AQUISIÇÃO DE VEÍCULOS, MÓVEIS, MÁQUINAS E EQUIPAMENTOS DIVERSOS		120.000,00		120.000,00
18.542.1801.2235.0000	DESTINAÇÃO E ADEQUAÇÃO DE RESÍDUOS SÓLIDOS - LIXO			300.000,00	300.000,00
20	Agricultura		240.000,00	38.000,00	278.000,00
20	607 Irrigação		240.000,00	38.000,00	278.000,00
20	607 1702 ÁGUA E ESGOTO - INFRAESTRUTURA E MODERNIZAÇÃO		240.000,00	38.000,00	278.000,00
20.607.1702.1074.0000	EXEC. DE OBRAS DE INFRAESTRUTURA HÍDRICA P/ ZONA RURAL - AÇUDES, BARRAGENS E OUTROS		70.000,00		70.000,00
20.607.1702.1089.0000	CONSTRUÇÃO E AMPLIAÇÃO DE BARRAGENS, POÇOS, ADUTORAS, CISTERNAS E OUTRAS OBRAS		170.000,00		170.000,00
20.607.1702.2234.0000	MANUTENÇÃO DE POÇOS CANAIS E SIMILARES			38.000,00	38.000,00
21	Organização Agrária		50.000,00		50.000,00
21	609 Defesa Agropecuária		50.000,00		50.000,00
21	609 2001 DESENVOLVIMENTO E INFRAESTRUTURA RURAL		50.000,00		50.000,00
21.609.2001.1078.0000	CONSTRUÇÃO E/OU REFORMA DE ESPAÇOS PARA FEIRAS CULTURAIS, FEIRAS LIVRES E EVENTOS		50.000,00		50.000,00
22	Indústria		50.000,00		50.000,00
22	661 Promoção Industrial		50.000,00		50.000,00
22	661 2201 DESENVOLVIMENTO ECONÔMICO		50.000,00		50.000,00
22.661.2201.1079.0000	AÇÕES DE IMPLANTAÇÃO PARA INSTALAÇÃO DE INDÚSTRIAS		50.000,00		50.000,00
23	Comércio e Serviços		80.000,00		80.000,00
23	691 Promoção Comercial		80.000,00		80.000,00
23	691 1503 DESENVOLVIMENTO URBANO		80.000,00		80.000,00
23.691.1503.1091.0000	CONSTRUÇÃO, REFORMA E/OU AMPLIAÇÃO DE POLOS COMERCIAIS E INDUSTRIAIS		80.000,00		80.000,00
25	Energia		150.000,00	2.130.000,00	2.280.000,00
25	752 Energia Elétrica		150.000,00	2.130.000,00	2.280.000,00
25	752 1504 ILUMINAÇÃO PÚBLICA EFICIENTE		150.000,00	2.130.000,00	2.280.000,00
25.752.1504.1080.0000	AMPLIAÇÃO DA REDE DE ILUMINAÇÃO PÚBLICA		150.000,00		150.000,00
25.752.1504.2098.0000	MANUTENÇÃO DA ILUMINAÇÃO PÚBLICA MUNICIPAL			2.130.000,00	2.130.000,00

**PREF. DO BREJO DA MADRE DE DEUS**

PRAÇA VEREADOR ABEL DE FREITAS - CNPJ:10091528/0001-77

Orçamento Programa - Exercício de 2024

Anexo 06

Page 12

Lei: 625, Data: 13/12/2023

PROGRAMA DE TRABALHO

(Inc. II, § 2º, Art. 2º)

02 PODER EXECUTIVO**10 SECRETARIA MUNICIPAL DE OBRAS E PLANEJAMENTO**

Código	Especificação	Operação Especial	Projetos	Atividades	T o t a l
26	Transporte		1.600.000,00	347.000,00	1.947.000,00
26	606 Extensão Rural			220.000,00	220.000,00
26	606 1505 INFRAESTRUTURA PARA A MOBILIDADE			220.000,00	220.000,00
26.606.1505.3000.0000	CONSTRUÇÃO, AMPLIAÇÃO E ADEQUAÇÃO DE PASSAGENS MOLHADAS, ESTRADAS VICINAIS, PONTES E OUTROS			220.000,00	220.000,00
26	782 Transporte Rodoviário		1.600.000,00	127.000,00	1.727.000,00
26	782 1503 DESENVOLVIMENTO URBANO		1.550.000,00	90.000,00	1.640.000,00
26.782.1503.1065.0000	OBRAS DE PAVIMENTAÇÃO ASFÁLTICA E GRANÍTICA DE VIAS PÚBLICAS		1.550.000,00		1.550.000,00
26.782.1503.2089.0000	MANUTENÇÃO DE PAVIMENTAÇÃO E REPOSIÇÃO DE CALÇAMENTO DE VIAS PÚBLICAS			90.000,00	90.000,00
26	782 1505 INFRAESTRUTURA PARA A MOBILIDADE		50.000,00	37.000,00	87.000,00
26.782.1505.1082.0000	EXECUÇÃO DE OBRAS RODOVIÁRIAS DESTINADAS À MELHORIA DO FLUXO DE TRÂNSITO		50.000,00		50.000,00
26.782.1505.2237.0000	MANUTENÇÃO DAS ATIVIDADES PARA MELHORIA DE FLUXO DE TRÂNSITO			37.000,00	37.000,00
27	Desporto e Lazer		350.000,00	20.000,00	370.000,00
27	812 Desporto Comunitário		350.000,00	20.000,00	370.000,00
27	812 2701 ESPORTE E LAZER - INFRAESTRUTURA E MODERNIZAÇÃO ESPORTIVA		350.000,00	20.000,00	370.000,00
27.812.2701.1084.0000	CONSTRUÇÃO, REFORMA E/OU AMPLIAÇÃO DE QUADRAS POLIESPORTIVAS, GINÁSIOS E CAMPOS DE FUTEBOL		150.000,00		150.000,00
27.812.2701.1148.0000	CONSTRUÇÃO, REFORMA, AMPLIAÇÃO E/OU RESTAURAÇÃO DE PÁTIOS DE EVENTOS		200.000,00		200.000,00
27.812.2701.2092.0000	MANUTENÇÃO DAS AÇÕES VINCULADAS AO PROGRAMA ACADEMIA DAS CIDADES			20.000,00	20.000,00
TOTAL		0,00	3.685.000,00	10.191.000,00	13.876.000,00

**PREF. DO BREJO DA MADRE DE DEUS**

PRAÇA VEREADOR ABEL DE FREITAS - CNPJ:10091528/0001-77

Orçamento Programa - Exercício de 2024

Anexo 06

Page 13

Lei: 625, Data: 13/12/2023

PROGRAMA DE TRABALHO

(Inc.II, § 2º, Art.2º)

03 ENTIDADE SUPERVISIONADA**02 SECRETARIA MUN. DE ASSISTÊNCIA SOCIAL, CIDADANIA E MULHER**

Código	Especificação	Operação Especial	Projetos	Atividades	Total
08	Assistência Social		20.000,00	142.000,00	162.000,00
08	244 Assistência Comunitária		20.000,00	142.000,00	162.000,00
08	244 0807 PROGRAMAS COMPLEMENTARES DA ASSISTÊNCIA SOCIAL		20.000,00	142.000,00	162.000,00
08.244.0807.1806.0000	AQUISIÇÃO DE EQUIPAMENTOS/BENS MÓVEIS PARA MANUTENÇÃO DAS ATIVIDADES DA CASA DA MULHER		20.000,00		20.000,00
08.244.0807.2296.0000	MANUTENÇÃO DAS ATIVIDADES DA CASA DA MULHER			142.000,00	142.000,00
TOTAL		0,00	20.000,00	142.000,00	162.000,00

**PREF. DO BREJO DA MADRE DE DEUS**

PRAÇA VEREADOR ABEL DE FREITAS - CNPJ:10091528/0001-77

Orçamento Programa - Exercício de 2024

Anexo 06

Page 14

Lei: 625, Data: 13/12/2023

PROGRAMA DE TRABALHO

(Inc.II, § 2º, Art.2º)

03 ENTIDADE SUPERVISIONADA**03 SECRETARIA MUNICIPAL DE SAÚDE**

Código	Especificação	Operação Especial	Projetos	Atividades	T o t a l
10	Saúde		7.605.000,00	40.986.000,00	48.591.000,00
10	122	Administração Geral	250.000,00	3.935.000,00	4.185.000,00
10	122	1002 SUPORTE AOS SERVIÇOS DE SAÚDE	250.000,00	3.935.000,00	4.185.000,00
10.122.1002.1977.0000	EXPANSÃO E ADEQUAÇÃO DA REDE FÍSICA DO FUNDO MUNICIPAL DE SAÚDE - FMS		250.000,00		250.000,00
10.122.1002.2238.0000	MANUTENÇÃO DAS ATIVIDADES DO FUNDO MUNICIPAL DE SAÚDE - FMS			3.935.000,00	3.935.000,00
10	272	Previdência do Regime Estatutário	1.600.000,00		1.600.000,00
10	272	1001 PROMOÇÃO À SAÚDE DE QUALIDADE	1.600.000,00		1.600.000,00
10.272.1001.1991.0000	ENGARGOS COM A PREVIDÊNCIA SOCIAL DOS SERVIDORES - REGIME PRÓPRIO		1.600.000,00		1.600.000,00
10	273	Previdência Complementar	2.000.000,00		2.000.000,00
10	273	1001 PROMOÇÃO À SAÚDE DE QUALIDADE	2.000.000,00		2.000.000,00
10.273.1001.1992.0000	ENGARGOS COM A PREVIDÊNCIA SOCIAL DOS SERVIDORES - REGIME GERAL		2.000.000,00		2.000.000,00
10	301	Atenção Básica	970.000,00	12.679.000,00	13.649.000,00
10	301	1001 PROMOÇÃO À SAÚDE DE QUALIDADE		12.679.000,00	12.679.000,00
10.301.1001.2239.0000	MANUTENÇÃO DAS ATIVIDADES DA ATENÇÃO BÁSICA			12.649.000,00	12.649.000,00
10.301.1001.2297.0000	MANUTENÇÃO DAS ATIVIDADES DO TRANSTORNO DO ESPECTRO AUTISTA - TEA			30.000,00	30.000,00
10	301	1002 SUPORTE AOS SERVIÇOS DE SAÚDE	970.000,00		970.000,00
10.301.1002.1978.0000	EXPANSÃO E ADEQUAÇÃO DA REDE FÍSICA DA ATENÇÃO BÁSICA		970.000,00		970.000,00
10	302	Assistência Hospitalar e Ambulatorial	2.550.000,00	21.075.000,00	23.625.000,00
10	302	1001 PROMOÇÃO À SAÚDE DE QUALIDADE	1.700.000,00	20.775.000,00	22.475.000,00
10.302.1001.1818.0000	AQUISIÇÃO DE 02 (DOIS) ÔNIBUS TFD PARA A SEDE DO MUNICÍPIO E DISTRITO DE SÃO DOMINGOS - EMENDA IMPOSITIVA		1.700.000,00		1.700.000,00
10.302.1001.2124.0000	MANUTENÇÃO DAS ATIVIDADES DA MÉDIA E ALTA COMPLEXIDADE - MAC			20.425.000,00	20.425.000,00
10.302.1001.2823.0000	MANUTENÇÃO DAS ATIVIDADES DO LABORATÓRIO FITOTERÁPICO			350.000,00	350.000,00
10	302	1002 SUPORTE AOS SERVIÇOS DE SAÚDE	850.000,00	300.000,00	1.150.000,00
10.302.1002.1979.0000	EXPANSÃO E ADEQUAÇÃO DA REDE FÍSICA DA MÉDIA E ALTA COMPLEXIDADE - MAC		850.000,00		850.000,00
10.302.1002.2130.0000	MANUTENÇÃO DO PROGRAMA MAIS MÉDICOS			300.000,00	300.000,00
10	303	Suporte Profilático e Terapêutico	130.000,00	550.000,00	680.000,00
10	303	1002 SUPORTE AOS SERVIÇOS DE SAÚDE	130.000,00	550.000,00	680.000,00
10.303.1002.1982.0000	EXPANSÃO E ADEQUAÇÃO DA REDE FÍSICA DA FARMÁCIA BÁSICA		130.000,00		130.000,00
10.303.1002.2131.0000	MANUTENÇÃO DO PROGRAMA DE ASSISTÊNCIA FARMACÊUTICA BÁSICA			550.000,00	550.000,00
10	304	Vigilância Sanitária	60.000,00	577.000,00	637.000,00
10	304	1001 PROMOÇÃO À SAÚDE DE QUALIDADE		577.000,00	577.000,00
10.304.1001.2132.0000	MANUTENÇÃO DA VIGILÂNCIA SANITÁRIA			577.000,00	577.000,00

**PREF. DO BREJO DA MADRE DE DEUS**

PRAÇA VEREADOR ABEL DE FREITAS - CNPJ:10091528/0001-77

Orçamento Programa - Exercício de 2024

Anexo 06

Page 15

Lei: 625, Data: 13/12/2023

PROGRAMA DE TRABALHO

(Inc.II, § 2º, Art.2º)

03 ENTIDADE SUPERVISIONADA**03 SECRETARIA MUNICIPAL DE SAÚDE**

Código	Especificação	Operação Especial	Projetos	Atividades	T o t a l
10 304 1002	SUORTE AOS SERVIÇOS DE SAÚDE		60.000,00		60.000,00
10.304.1002.1980.0000	EXPANSÃO E ADEQUAÇÃO DA REDE FÍSICA DA VIGILÂNCIA SANITÁRIA		60.000,00		60.000,00
10 305	Vigilância Epidemiológica		45.000,00	2.150.000,00	2.195.000,00
10 305 1001	PROMOÇÃO À SAÚDE DE QUALIDADE			2.150.000,00	2.150.000,00
10.305.1001.2134.0000	MANUTENÇÃO DA VIGILÂNCIA EPIDEMIOLÓGICA E AMBIENTAL			2.150.000,00	2.150.000,00
10 305 1002	SUORTE AOS SERVIÇOS DE SAÚDE		45.000,00		45.000,00
10.305.1002.1981.0000	EXPANSÃO E ADEQUAÇÃO DA REDE FÍSICA DA VIGILÂNCIA EM SAÚDE		45.000,00		45.000,00
10 306	Alimentação e Nutrição			20.000,00	20.000,00
10 306 1001	PROMOÇÃO À SAÚDE DE QUALIDADE			20.000,00	20.000,00
10.306.1001.2241.0000	AÇÕES DE ALIMENTAÇÃO E NUTRIÇÃO			20.000,00	20.000,00
28	Encargos Especiais	77.000,00			77.000,00
28 846	Outros Encargos Especiais	77.000,00			77.000,00
28 846 0000	ENCARGOS PÚBLICOS DIVERSOS	77.000,00			77.000,00
28.846.0000.0005.0000	INDENIZAÇÕES E RESTITUIÇÕES	2.000,00			2.000,00
28.846.0000.0007.0000	AMORTIZAÇÃO DE DÍVIDAS PÚBLICAS	60.000,00			60.000,00
28.846.0000.0008.0000	PRECATÓRIOS E SENTENÇAS JUDICIAIS	15.000,00			15.000,00
TOTAL		77.000,00	7.605.000,00	40.986.000,00	48.668.000,00

**PREF. DO BREJO DA MADRE DE DEUS**

PRAÇA VEREADOR ABEL DE FREITAS - CNPJ:10091528/0001-77

Orçamento Programa - Exercício de 2024

Anexo 06

Page 16

Lei: 625, Data: 13/12/2023

PROGRAMA DE TRABALHO

(Inc.II, § 2º, Art.2º)

03 ENTIDADE SUPERVISIONADA**06 FUNDO DE DESENVOLVIMENTO MUNICIPAL**

Código	Especificação	Operação Especial	Projetos	Atividades	Total
08	Assistência Social		142.000,00		142.000,00
08	244 Assistência Comunitária		142.000,00		142.000,00
08	244 0807 PROGRAMAS COMPLEMENTARES DA ASSISTÊNCIA SOCIAL		142.000,00		142.000,00
08.244.0807.1817.0000	CONSTRUÇÃO DA CASA DA MULHER		142.000,00		142.000,00
10	Saúde				0,00
10	302 Assistência Hospitalar e Ambulatorial				0,00
10	302 1002 SUPORTE AOS SERVIÇOS DE SAÚDE				0,00
10.302.1002.1916.0000	CONSTRUÇÃO, AMPLIAÇÃO OU REFORMA DE IMÓVEIS DA MÉDIA E ALTA COMPLEXIDADE - MAC				0,00
15	Urbanismo		1.491.000,00		1.491.000,00
15	451 Infra-Estrutura Urbana		1.491.000,00		1.491.000,00
15	451 1503 DESENVOLVIMENTO URBANO		1.491.000,00		1.491.000,00
15.451.1503.1151.0000	OBRAS DE CALÇAMENTO E PAVIMENTAÇÃO DE VIAS PÚBLICAS		1.491.000,00		1.491.000,00
TOTAL		0,00	1.633.000,00	0,00	1.633.000,00

**PREF. DO BREJO DA MADRE DE DEUS**

PRAÇA VEREADOR ABEL DE FREITAS - CNPJ:10091528/0001-77

Orçamento Programa - Exercício de 2024

Anexo 06

Page 17

PROGRAMA DE TRABALHO

(Inc.II, § 2º, Art.2º)

Lei: 625, Data: 13/12/2023

03 ENTIDADE SUPERVISIONADA**12 ENTIDADES SUPERVISIONADAS**

Código	Especificação	Operação Especial	Projetos	Atividades	Total
08	Assistência Social		1.640.000,00	6.450.000,00	8.090.000,00
08	122 Administração Geral		50.000,00	2.400.000,00	2.450.000,00
08	122 0801 GESTÃO DA ASSISTÊNCIA SOCIAL		50.000,00	2.400.000,00	2.450.000,00
08.122.0801.1165.0000	EXPANSÃO E ADEQUAÇÃO DA REDE FÍSICA DO FUNDO MUNICIPAL DE ASSISTÊNCIA SOCIAL			180.000,00	180.000,00
08.122.0801.1949.0000	SUBVENÇÃO A ASSOCIAÇÕES E FUNDAÇÕES		50.000,00		50.000,00
08.122.0801.2243.0000	MANUTENÇÃO DAS ATIVIDADES DO FUNDO MUNICIPAL DE ASSISTÊNCIA SOCIAL - FMAS			2.220.000,00	2.220.000,00
08	243 Assistência à Criança e ao Adolescente		55.000,00	1.245.000,00	1.300.000,00
08	243 0801 GESTÃO DA ASSISTÊNCIA SOCIAL		15.000,00	400.000,00	415.000,00
08.243.0801.1974.0000	AQUISIÇÃO DE EQUIPAMENTOS/BENS MÓVEIS DESTINADOS AO CONSELHO TUTELAR		15.000,00		15.000,00
08.243.0801.2997.0000	MANUTENÇÃO DAS ATIVIDADES DO CONSELHO TUTELAR			400.000,00	400.000,00
08	243 0804 BLOCO DA PROTEÇÃO SOCIAL ESPECIAL DE ALTA COMPLEXIDADE		20.000,00	205.000,00	225.000,00
08.243.0804.1160.0000	MANUTENÇÃO DAS ATIVIDADES VINCULADAS AO PROGRAMA DE CAMPANHAS EDUCATIVAS		5.000,00		5.000,00
08.243.0804.1161.0000	MANUTENÇÃO DO PROGRAMA DE LIBERDADE ASSISTIDA		5.000,00		5.000,00
08.243.0804.1976.0000	AQUISIÇÃO DE EQUIPAMENTOS/BENS MÓVEIS DESTINADOS AO FUNDECA		10.000,00		10.000,00
08.243.0804.2155.0000	MANUTENÇÃO DAS AÇÕES VINCULADAS AO PROGRAMA DE APOIO AOS CONSELHOS			10.000,00	10.000,00
08.243.0804.2156.0000	MANUTENÇÃO DAS ATIVIDADES VINCULADAS AO PROGRAMA DE CAMPANHAS EDUCATIVAS			20.000,00	20.000,00
08.243.0804.2157.0000	MANUTENÇÃO DO PROGRAMA DE LIBERDADE ASSISTIDA			15.000,00	15.000,00
08.243.0804.2158.0000	MANUTENÇÃO DAS ATIVIDADES GERAIS DO FUNDECA			80.000,00	80.000,00
08.243.0804.2159.0000	SUBVENÇÕES SOCIAIS ÀS ENTIDADES SEM FINS LUCRATIVOS			80.000,00	80.000,00
08	243 0807 PROGRAMAS COMPLEMENTARES DA ASSISTÊNCIA SOCIAL		20.000,00	640.000,00	660.000,00
08.243.0807.1975.0000	AQUISIÇÃO DE EQUIPAMENTOS/BENS MÓVEIS DESTINADOS AO SERVIÇO DE ACOLHIMENTO		20.000,00		20.000,00
08.243.0807.2244.0000	SERVIÇO DE ACOLHIMENTO A CRIANÇA E ADOLESCENTE			465.000,00	465.000,00
08.243.0807.2245.0000	MANUTENÇÃO DO PROGRAMA PRIMEIRA INFÂNCIA NO SUAS - CRIANÇA FELIZ			175.000,00	175.000,00
08	244 Assistência Comunitária		785.000,00	2.318.000,00	3.103.000,00
08	244 0802 FORTALECIMENTO DA REDE DE PROTEÇÃO SOCIAL		470.000,00	857.000,00	1.327.000,00
08.244.0802.1989.0000	EXPANSÃO E ADEQUAÇÃO DA REDE FÍSICA DA PROTEÇÃO SOCIAL BÁSICA		470.000,00		470.000,00
08.244.0802.2246.0000	DESENVOLVIMENTO DAS AÇÕES DA PROTEÇÃO SOCIAL BÁSICA			857.000,00	857.000,00
08	244 0803 FORTALECIMENTO DA REDE DE PROTEÇÃO SOCIAL ESPECIAL		230.000,00	247.000,00	477.000,00
08.244.0803.1990.0000	EXPANSÃO E ADEQUAÇÃO DA REDE FÍSICA DA PROTEÇÃO SOCIAL ESPECIAL		230.000,00		230.000,00
08.244.0803.2247.0000	DESENVOLVIMENTO DAS AÇÕES DA PROTEÇÃO SOCIAL ESPECIAL DE MÉDIA COMPLEXIDADE			247.000,00	247.000,00

**PREF. DO BREJO DA MADRE DE DEUS**

PRAÇA VEREADOR ABEL DE FREITAS - CNPJ:10091528/0001-77

Orçamento Programa - Exercício de 2024

Anexo 06

Page 18

PROGRAMA DE TRABALHO

(Inc. II, § 2º, Art. 2º)

Lei: 625, Data: 13/12/2023

03 ENTIDADE SUPERVISIONADA**12 ENTIDADES SUPERVISIONADAS**

Código	Especificação	Operação Especial	Projetos	Atividades	T o t a l
08 244 0805	BLOCO DA GESTÃO DO PROGRAMA BOLSA FAMÍLIA E DO CADASTRO ÚNICO - AUXÍLIO BRASIL		80.000,00	370.000,00	450.000,00
08.244.0805.1816.0000	AQUISIÇÃO DE EQUIPAMENTOS/BENS MÓVEIS DESTINADOS AO PROGRAMA BOLSA FAMÍLIA E DO CADASTRO ÚNICO		80.000,00		80.000,00
08.244.0805.2277.0000	MANUTENÇÃO DAS ATIVIDADES VINCULADAS AO PROGRAMA BOLSA FAMÍLIA E DO CADASTRO ÚNICO			370.000,00	370.000,00
08 244 0806	GESTÃO DESCENTRALIZADA			81.000,00	81.000,00
08.244.0806.2249.0000	MANUTENÇÃO DO ÍNDICE DE GESTÃO DESCENTRALIZADA SUAS - IGDSUAS			81.000,00	81.000,00
08 244 0807	PROGRAMAS COMPLEMENTARES DA ASSISTÊNCIA SOCIAL			354.000,00	354.000,00
08.244.0807.2250.0000	PROGRAMA DE BENEFÍCIO EVENTUAL			315.000,00	315.000,00
08.244.0807.2254.0000	MANUTENÇÃO DAS ATIVIDADES DO PROGRAMA DA VIGILÂNCIA SOCIOASSISTENCIAL			39.000,00	39.000,00
08 244 0808	GESTÃO ESTADUAL DA ASSISTÊNCIA SOCIAL		5.000,00	409.000,00	414.000,00
08.244.0808.1994.0000	AQUISIÇÃO DE EQUIPAMENTOS/BENS MÓVEIS - RECURSO DO ESTADO		5.000,00		5.000,00
08.244.0808.2255.0000	MANUTENÇÃO DO CRAS - ESTADO			353.000,00	353.000,00
08.244.0808.2256.0000	BENEFÍCIOS EVENTUAIS - ESTADO			21.000,00	21.000,00
08.244.0808.2257.0000	MANUTENÇÃO DO CREAS - ESTADO			35.000,00	35.000,00
08 272	Previdência do Regime Estatutário		180.000,00		180.000,00
08 272 0801	GESTÃO DA ASSISTÊNCIA SOCIAL		180.000,00		180.000,00
08.272.0801.1988.0000	ENCARGOS COM A PREVIDÊNCIA SOCIAL REGIME PRÓPRIO - RPPS		180.000,00		180.000,00
08 273	Previdência Complementar		510.000,00		510.000,00
08 273 0801	GESTÃO DA ASSISTÊNCIA SOCIAL		510.000,00		510.000,00
08.273.0801.1899.0000	ENCARGOS COM A PREVIDÊNCIA SOCIAL REGIME GERAL - RGPS		510.000,00		510.000,00
08 306	Alimentação e Nutrição		60.000,00	365.000,00	425.000,00
08 306 0807	PROGRAMAS COMPLEMENTARES DA ASSISTÊNCIA SOCIAL			365.000,00	365.000,00
08.306.0807.2258.0000	MANUTENÇÃO DOS SERVIÇOS DE SEGURANÇA ALIMENTAR, NUTRICIONAL E COZINHA COMUNITÁRIA			365.000,00	365.000,00
08 306 0808	GESTÃO ESTADUAL DA ASSISTÊNCIA SOCIAL		60.000,00		60.000,00
08.306.0808.1804.0000	AQUISIÇÃO DE EQUIPAMENTOS/BENS MÓVEIS DESTINADOS AO PROGRAMA ALIMENTAÇÃO E NUTRIÇÃO		60.000,00		60.000,00
08 333	Empregabilidade			122.000,00	122.000,00
08 333 0807	PROGRAMAS COMPLEMENTARES DA ASSISTÊNCIA SOCIAL			122.000,00	122.000,00
08.333.0807.2259.0000	MANUTENÇÃO DAS ATIVIDADES DO PROGRAMA ACESSUAS NO TRABALHO			122.000,00	122.000,00
09	Previdência Social		100.000,00	21.030.000,00	21.130.000,00
09 122	Administração Geral		100.000,00	1.100.000,00	1.200.000,00

**PREF. DO BREJO DA MADRE DE DEUS**

PRAÇA VEREADOR ABEL DE FREITAS - CNPJ:10091528/0001-77

Orçamento Programa - Exercício de 2024

Anexo 06

Page 19

PROGRAMA DE TRABALHO

Lei: 625, Data: 13/12/2023

(Inc.II, § 2º, Art.2º)

03 ENTIDADE SUPERVISIONADA**12 ENTIDADES SUPERVISIONADAS**

Código	Especificação	Operação Especial	Projetos	Atividades	Total
09 122 0901	GESTÃO PREVIDENCIÁRIA		100.000,00	1.100.000,00	1.200.000,00
09.122.0901.1123.0000	CONSTRUÇÃO, REFORMA E/OU AMPLIAÇÃO DO PRÉDIO DO IPRESB - FUNDO FINANCEIRO		50.000,00		50.000,00
09.122.0901.1962.0000	AQUISIÇÃO DE EQUIPAMENTOS/BENS MÓVEIS DESTINADOS AO IPRESB - FUNDO FINANCEIRO		50.000,00		50.000,00
09.122.0901.2160.0000	MANUTENÇÃO DAS ATIVIDADES VINCULADAS À GESTÃO ADMINISTRATIVA DO IPRESB - FUNDO FINANCEIRO			205.000,00	205.000,00
09.122.0901.2161.0000	CAPACITAÇÃO DOS SERVIDORES MUNICIPAIS - FUNDO FINANCEIRO			20.000,00	20.000,00
09.122.0901.2166.0000	MANUTENÇÃO DAS ATIVIDADES VINCULADAS À GESTÃO ADMINISTRATIVA DO IPRESB - FUNDO PREVIDENCIÁRIO			840.000,00	840.000,00
09.122.0901.2197.0000	CAPACITAÇÃO DOS SERVIDORES MUNICIPAIS - FUNDO PREVIDENCIÁRIO			35.000,00	35.000,00
09 272	Previdência do Regime Estatutário			19.930.000,00	19.930.000,00
09 272 0901	GESTÃO PREVIDENCIÁRIA			19.930.000,00	19.930.000,00
09.272.0901.2162.0000	MANUTENÇÃO DAS ATIVIDADES PREVIDENCIÁRIAS - FUNDO FINANCEIRO			19.600.000,00	19.600.000,00
09.272.0901.2166.0000	MANUTENÇÃO DAS ATIVIDADES VINCULADAS À GESTÃO ADMINISTRATIVA DO IPRESB - FUNDO PREVIDENCIÁRIO			330.000,00	330.000,00
28	Encargos Especiais	102.000,00			102.000,00
28 843	Serviço da Dívida Interna	10.000,00			10.000,00
28 843 0000	ENCARGOS PÚBLICOS DIVERSOS	10.000,00			10.000,00
28.843.0000.0804.0000	AMORTIZAÇÃO DE DÍVIDAS PÚBLICAS - FMAS	10.000,00			10.000,00
28 846	Outros Encargos Especiais	92.000,00			92.000,00
28 846 0000	ENCARGOS PÚBLICOS DIVERSOS	92.000,00			92.000,00
28.846.0000.0012.0000	INDENIZAÇÕES E RESTITUIÇÕES - FUNDECA	2.000,00			2.000,00
28.846.0000.0013.0000	INDENIZAÇÕES E RESTITUIÇÕES - FUNDO FINANCEIRO	85.000,00			85.000,00
28.846.0000.0015.0000	INDENIZAÇÕES E RESTITUIÇÕES - FUNDO PREVIDENCIÁRIO	5.000,00			5.000,00
99	Reserva de Contingência	80.000,00			80.000,00
99 999	Reserva de Contingência	80.000,00			80.000,00
99 999 9999	RESERVA DE CONTINGENCIA...	80.000,00			80.000,00
99.999.9999.9999.0000	RESERVA DE CONTINGÊNCIA	80.000,00			80.000,00
TOTAL		182.000,00	1.740.000,00	27.480.000,00	29.402.000,00

**PREF. DO BREJO DA MADRE DE DEUS**

PRAÇA VEREADOR ABEL DE FREITAS - CNPJ:10091528/0001-77

Orçamento Programa - Exercício de 2024

Anexo 06

Page 20

Lei: 625, Data: 13/12/2023

PROGRAMA DE TRABALHO

(Inc.II, § 2º, Art.2º)

03 ENTIDADE SUPERVISIONADA**14 FUNDO MUNICIPAL DOS DIREITOS DO IDOSO**

Código	Especificação	Operação Especial	Projetos	Atividades	T o t a l
08	Assistência Social		10.000,00	147.000,00	157.000,00
08	122 Administração Geral			74.000,00	74.000,00
08	122 0807 PROGRAMAS COMPLEMENTARES DA ASSISTÊNCIA SOCIAL			74.000,00	74.000,00
08.122.0807.2270.0000	MANUTENÇÃO DAS ATIVIDADES DO FUNDO MUNICIPAL DO DIREITO DO IDOSO			74.000,00	74.000,00
08	241 Assistência ao Idoso		10.000,00	73.000,00	83.000,00
08	241 0807 PROGRAMAS COMPLEMENTARES DA ASSISTÊNCIA SOCIAL		10.000,00	73.000,00	83.000,00
08.241.0807.1998.0000	AQUISIÇÃO DE MÓVEIS, EQUIPAMENTOS E OUTROS MATERIAIS PERMANENTES		10.000,00		10.000,00
08.241.0807.2271.0000	MANUTENÇÃO DO CENTRO DIA DO IDOSO			64.000,00	64.000,00
08.241.0807.2272.0000	MANUTENÇÃO DO CONSELHO MUNICIPAL DO DIREITO DO IDOSO - CMDI			9.000,00	9.000,00
TOTAL		0,00	10.000,00	147.000,00	157.000,00

**PREF. DO BREJO DA MADRE DE DEUS**

PRAÇA VEREADOR ABEL DE FREITAS - CNPJ:10091528/0001-77

Orçamento Programa - Exercício de 2024

Anexo 06

Page 21

PROGRAMA DE TRABALHO

Lei: 625, Data: 13/12/2023

(Inc.II, § 2º, Art.2º)

03 ENTIDADE SUPERVISIONADA**15 FUNDO MUNICIPAL DE DEFESA DO MEIO AMBIENTE**

Código	Especificação	Operação Especial	Projetos	Atividades	Total
18	Gestão Ambiental		10.000,00	174.000,00	184.000,00
18	122 Administração Geral		10.000,00	38.000,00	48.000,00
18	122 1801 CIDADE LIMPA - DEFESA DO MEIO AMBIENTE		10.000,00	38.000,00	48.000,00
18.122.1801.1967.0000	AQUISIÇÃO DE EQUIPAMENTOS/BENS MÓVEIS DESTINADOS AO FMMA		10.000,00		10.000,00
18.122.1801.2084.0000	GESTÃO ADMINISTRATIVA DO FUNDO MUNICIPAL DE MEIO AMBIENTE			38.000,00	38.000,00
18	541 Preservação e Conservação Ambiental			136.000,00	136.000,00
18	541 1801 CIDADE LIMPA - DEFESA DO MEIO AMBIENTE			136.000,00	136.000,00
18.541.1801.2085.0000	MANUTENÇÃO DAS ATIVIDADES DO CENTRO DE PESQUISA			6.000,00	6.000,00
18.541.1801.2086.0000	PROMOÇÃO DE ARBORIZAÇÃO E REFLORESTAMENTO			75.000,00	75.000,00
18.541.1801.2290.0000	REALIZAÇÃO DE AÇÕES DE PROTEÇÃO AOS RIOS QUE CORTAM O MUNICÍPIO			55.000,00	55.000,00
TOTAL		0,00	10.000,00	174.000,00	184.000,00
TOTAL GERAL		1.854.000,00	25.688.000,00	182.458.000,00	210.000.000,00

**PREF. DO BREJO DA MADRE DE DEUS**

PRAÇA VEREADOR ABEL DE FREITAS - CNPJ:10091528/0001-77

Orçamento Programa - Exercício de 2024

Anexo 07

Page 1

Lei: 625, Data: 13/12/2023

**PROGRAMA DE TRABALHO DO GOVERNO
DEMONSTRATIVO DE FUNÇÕES, SUBFUNÇÕES E PROGRAMAS
POR PROJETOS, ATIVIDADES E OPERAÇÕES ESPECIAIS
(Inc.II, § 2º, Art.2º)**

Código	Especificação	Operação Especial	Projetos	Atividades	Total
01	Legislativa	0,00	520.000,00	7.430.000,00	7.950.000,00
01	031 Ação Legislativa	0,00	500.000,00	7.430.000,00	7.930.000,00
01	031 0101 ATUAÇÃO LEGISLATIVA DA CÂMARA	0,00	500.000,00	7.430.000,00	7.930.000,00
01.031.0101.1002.0000	AQUISIÇÃO DE MÓVEIS E EQUIPAMENTOS DIVERSOS	0,00	200.000,00	0,00	200.000,00
01.031.0101.1003.0000	OBRAS DE MELHORIA NO PRÉDIO DA CÂMARA	0,00	300.000,00	0,00	300.000,00
01.031.0101.2001.0000	MANUTENÇÃO DAS ATIVIDADES LEGISLATIVAS	0,00	0,00	2.930.000,00	2.930.000,00
01.031.0101.2002.0000	DESPESAS COM HOMENAGENS, CERIMONIAS E RECEPÇÕES	0,00	0,00	75.000,00	75.000,00
01.031.0101.2003.0000	MANUTENÇÃO DOS SERVIÇOS ADMINISTRATIVOS	0,00	0,00	3.340.000,00	3.340.000,00
01.031.0101.2004.0000	DESPESAS DE EXERCÍCIOS ANTERIORES	0,00	0,00	10.000,00	10.000,00
01.031.0101.2005.0000	DIVULGAÇÃO INSTITUCIONAL	0,00	0,00	50.000,00	50.000,00
01.031.0101.2006.0000	CONTRIBUIÇÃO PREVIDENCIÁRIA - RGPS	0,00	0,00	950.000,00	950.000,00
01.031.0101.2008.0000	CONTRIBUIÇÕES PARA ENTIDADES REPRESENTATIVAS	0,00	0,00	10.000,00	10.000,00
01.031.0101.2009.0000	CONTRIBUIÇÃO PREVIDÊNCIA - RPPS	0,00	0,00	65.000,00	65.000,00
01	124 Controle Interno	0,00	20.000,00	0,00	20.000,00
01	124 0101 ATUAÇÃO LEGISLATIVA DA CÂMARA	0,00	20.000,00	0,00	20.000,00
01.124.0101.1004.0000	EQUIPAR O SCI DO PODER LEGISLATIVO	0,00	20.000,00	0,00	20.000,00
04	Administração	0,00	3.330.000,00	14.619.000,00	17.949.000,00
04	122 Administração Geral	0,00	320.000,00	14.348.000,00	14.668.000,00
04	122 0402 MODERNIZAÇÃO DA GESTÃO PÚBLICA	0,00	100.000,00	0,00	100.000,00
04.122.0402.1972.0000	AQUISIÇÃO DE EQUIPAMENTOS/BENS MÓVEIS DESTINADOS A SECRETARIA DE ADMINISTRAÇÃO	0,00	100.000,00	0,00	100.000,00
04	122 0403 GESTÃO ADMINISTRATIVA DO MUNICÍPIO	0,00	215.000,00	14.342.000,00	14.557.000,00
04.122.0403.1153.0000	AQUISIÇÃO DE MÓVEIS, EQUIPAMENTOS E OUTROS MATERIAIS PERMANENTES PARA O GABINETE DO PREFEITO	0,00	120.000,00	0,00	120.000,00
04.122.0403.1807.0000	AQUISIÇÃO DE EQUIPAMENTOS/BENS MÓVEIS DESTINADOS A SECRETARIA DE RELAÇÕES INSTITUCIONAIS	0,00	20.000,00	0,00	20.000,00
04.122.0403.1809.0000	AQUISIÇÃO DE EQUIPAMENTOS/BENS MÓVEIS DESTINADOS A SECRETARIA DE COMUNICAÇÃO	0,00	15.000,00	0,00	15.000,00
04.122.0403.1942.0000	AQUISIÇÃO DE EQUIPAMENTOS/BENS MÓVEIS DESTINADOS A SECRETARIA DE FINANÇAS	0,00	60.000,00	0,00	60.000,00
04.122.0403.2015.0000	MANUTENÇÃO DAS ATIVIDADES DA ASSESSORIA JURÍDICA	0,00	0,00	625.000,00	625.000,00
04.122.0403.2019.0000	MANUTENÇÃO DAS ATIVIDADES DA SECRETARIA MUNICIPAL DE ADMINISTRAÇÃO	0,00	0,00	3.155.000,00	3.155.000,00
04.122.0403.2020.0000	IMPLANTAÇÃO DO SISTEMA DE CONTROLE DE PATRIMÔNIO MUNICIPAL	0,00	0,00	5.000,00	5.000,00
04.122.0403.2023.0000	PARTICIPAÇÕES EM CONSÓRCIOS PÚBLICOS	0,00	0,00	40.000,00	40.000,00
04.122.0403.2030.0000	MANUTENÇÃO DAS ATIVIDADES DA SECRETARIA MUNICIPAL DE FINANÇAS	0,00	0,00	2.195.000,00	2.195.000,00
04.122.0403.2220.0000	GESTÃO ADMINISTRATIVA DO GABINETE DO PREFEITO	0,00	0,00	620.000,00	620.000,00
04.122.0403.2221.0000	PAGAMENTO DE OBRIGAÇÕES PATRONAIS - PRESTADORES DE SERVIÇOS	0,00	0,00	150.000,00	150.000,00
04.122.0403.2273.0000	DESPESAS DE EXERCÍCIOS ANTERIORES	0,00	0,00	100.000,00	100.000,00
04.122.0403.2275.0000	MANUTENÇÃO DAS ATIVIDADES DOS SERVIDORES A DISPOSIÇÃO DA PREFEITURA E DEMAIS ENCARGOS	0,00	0,00	5.770.000,00	5.770.000,00
04.122.0403.2293.0000	INDENIZAÇÕES E RESTITUIÇÕES	0,00	0,00	120.000,00	120.000,00
04.122.0403.2301.0000	MANUTENÇÃO ADMINISTRATIVA DA SECRETARIA MUNICIPAL DE ARTICULAÇÃO POLÍTICA	0,00	0,00	142.000,00	142.000,00
04.122.0403.3103.0000	GESTÃO ADMINISTRATIVA DA SECRETARIA MUNICIPAL DE RELAÇÕES INSTITUCIONAIS	0,00	0,00	915.000,00	915.000,00
04.122.0403.3105.0000	MANUTENÇÃO DA SECRETARIA MUNICIPAL DE COMUNICAÇÃO	0,00	0,00	505.000,00	505.000,00

**PREF. DO BREJO DA MADRE DE DEUS**

PRAÇA VEREADOR ABEL DE FREITAS - CNPJ:10091528/0001-77

Orçamento Programa - Exercício de 2024

Anexo 07

Page 2

Lei: 625, Data: 13/12/2023

**PROGRAMA DE TRABALHO DO GOVERNO
DEMONSTRATIVO DE FUNÇÕES, SUBFUNÇÕES E PROGRAMAS
POR PROJETOS, ATIVIDADES E OPERAÇÕES ESPECIAIS**
(Inc.II, § 2º, Art.2º)

Código	Especificação	Operação Especial	Projetos	Atividades	Total
04	Administração	0,00	3.330.000,00	14.619.000,00	17.949.000,00
04	122 Administração Geral	0,00	320.000,00	14.348.000,00	14.668.000,00
04	122 1601 DESENVOLVIMENTO HABITACIONAL	0,00	5.000,00	6.000,00	11.000,00
04.122.1601.1159.0000	MANUTENÇÃO DAS ATIVIDADES GERAIS DO FUNDO MUNICIPAL DE HABITAÇÃO E INTERESSE SOCIAL	0,00	5.000,00	0,00	5.000,00
04.122.1601.2101.0000	MANUTENÇÃO DAS ATIVIDADES GERAIS DO FUNDO MUNICIPAL DE HABITAÇÃO E INTERESSE SOCIAL	0,00	0,00	6.000,00	6.000,00
04	124 Controle Interno	0,00	10.000,00	240.000,00	250.000,00
04	124 0403 GESTÃO ADMINISTRATIVA DO MUNICÍPIO	0,00	10.000,00	240.000,00	250.000,00
04.124.0403.1966.0000	AQUISIÇÃO DE EQUIPAMENTOS/BENS MÓVEIS DESTINADOS AO CONTROLE INTERNO	0,00	10.000,00	0,00	10.000,00
04.124.0403.2016.0000	MANUTENÇÃO DAS ATIVIDADES DE CONTROLE INTERNO	0,00	0,00	240.000,00	240.000,00
04	128 Formação de Recursos Humanos	0,00	0,00	31.000,00	31.000,00
04	128 0402 MODERNIZAÇÃO DA GESTÃO PÚBLICA	0,00	0,00	31.000,00	31.000,00
04.128.0402.2213.0000	CAPACITAÇÃO, TREINAMENTO E QUALIFICAÇÃO DE SERVIDORES	0,00	0,00	31.000,00	31.000,00
04	272 Previdência do Regime Estatutário	0,00	700.000,00	0,00	700.000,00
04	272 0403 GESTÃO ADMINISTRATIVA DO MUNICÍPIO	0,00	700.000,00	0,00	700.000,00
04.272.0403.1995.0000	CONTRIBUIÇÕES AO REGIME PRÓPRIO DE PREVIDÊNCIA - RPPS	0,00	700.000,00	0,00	700.000,00
04	273 Previdência Complementar	0,00	2.300.000,00	0,00	2.300.000,00
04	273 0403 GESTÃO ADMINISTRATIVA DO MUNICÍPIO	0,00	2.300.000,00	0,00	2.300.000,00
04.273.0403.1996.0000	CONTRIBUIÇÕES AO REGIME GERAL DE PREVIDÊNCIA - RGPS	0,00	2.300.000,00	0,00	2.300.000,00
06	Segurança Pública	0,00	80.000,00	1.999.000,00	2.079.000,00
06	182 Defesa Civil	0,00	80.000,00	1.999.000,00	2.079.000,00
06	182 0601 PREVENÇÃO E COMBATE À CRIMINALIDADE E VIOLÊNCIA	0,00	80.000,00	1.999.000,00	2.079.000,00
06.182.0601.1808.0000	AQUISIÇÃO DE EQUIPAMENTOS/BENS MÓVEIS DESTINADOS A SECRETARIA MUNICIPAL DE SEGURANÇA CIDADÃ	0,00	30.000,00	0,00	30.000,00
06.182.0601.1941.0000	AQUISIÇÃO DE EQUIPAMENTOS/BENS MÓVEIS DESTINADOS A GUARDA MUNICIPAL/SEGURANÇA PÚBLICA	0,00	50.000,00	0,00	50.000,00
06.182.0601.2012.0000	MANUTENÇÃO DA GUARDA MUNICIPAL	0,00	0,00	1.555.000,00	1.555.000,00
06.182.0601.2215.0000	MANUTENÇÃO DA JUNTA MILITAR	0,00	0,00	4.000,00	4.000,00
06.182.0601.3104.0000	MANUTENÇÃO DA SECRETARIA MUNICIPAL DE SEGURANÇA CIDADÃ	0,00	0,00	440.000,00	440.000,00
08	Assistência Social	0,00	1.812.000,00	6.739.000,00	8.551.000,00
08	122 Administração Geral	0,00	50.000,00	2.474.000,00	2.524.000,00
08	122 0801 GESTÃO DA ASSISTÊNCIA SOCIAL	0,00	50.000,00	2.400.000,00	2.450.000,00
08.122.0801.1165.0000	EXPANSÃO E ADEQUAÇÃO DA REDE FÍSICA DO FUNDO MUNICIPAL DE ASSISTÊNCIA SOCIAL	0,00	0,00	180.000,00	180.000,00
08.122.0801.1949.0000	SUBVENÇÃO A ASSOCIAÇÕES E FUNDAÇÕES	0,00	50.000,00	0,00	50.000,00
08.122.0801.2243.0000	MANUTENÇÃO DAS ATIVIDADES DO FUNDO MUNICIPAL DE ASSISTÊNCIA SOCIAL - FMAS	0,00	0,00	2.220.000,00	2.220.000,00

**PREF. DO BREJO DA MADRE DE DEUS**

PRAÇA VEREADOR ABEL DE FREITAS - CNPJ:10091528/0001-77

Orçamento Programa - Exercício de 2024

Anexo 07

Page 3

Lei: 625, Data: 13/12/2023

**PROGRAMA DE TRABALHO DO GOVERNO
DEMONSTRATIVO DE FUNÇÕES, SUBFUNÇÕES E PROGRAMAS
POR PROJETOS, ATIVIDADES E OPERAÇÕES ESPECIAIS**
(Inc. II, § 2º, Art. 2º)

Código	Especificação	Operação Especial	Projetos	Atividades	Total
08	Assistência Social	0,00	1.812.000,00	6.739.000,00	8.551.000,00
08	122 Administração Geral	0,00	50.000,00	2.474.000,00	2.524.000,00
08	122 0807 PROGRAMAS COMPLEMENTARES DA ASSISTÊNCIA SOCIAL	0,00	0,00	74.000,00	74.000,00
08.122.0807.2270.0000	MANUTENÇÃO DAS ATIVIDADES DO FUNDO MUNICIPAL DO DIREITO DO IDOSO	0,00	0,00	74.000,00	74.000,00
08	241 Assistência ao Idoso	0,00	10.000,00	73.000,00	83.000,00
08	241 0807 PROGRAMAS COMPLEMENTARES DA ASSISTÊNCIA SOCIAL	0,00	10.000,00	73.000,00	83.000,00
08.241.0807.1998.0000	AQUISIÇÃO DE MÓVEIS, EQUIPAMENTOS E OUTROS MATERIAIS PERMANENTES	0,00	10.000,00	0,00	10.000,00
08.241.0807.2271.0000	MANUTENÇÃO DO CENTRO DIA DO IDOSO	0,00	0,00	64.000,00	64.000,00
08.241.0807.2272.0000	MANUTENÇÃO DO CONSELHO MUNICIPAL DO DIREITO DO IDOSO - CMDI	0,00	0,00	9.000,00	9.000,00
08	243 Assistência à Criança e ao Adolescente	0,00	55.000,00	1.245.000,00	1.300.000,00
08	243 0801 GESTÃO DA ASSISTÊNCIA SOCIAL	0,00	15.000,00	400.000,00	415.000,00
08.243.0801.1974.0000	AQUISIÇÃO DE EQUIPAMENTOS/BENS MÓVEIS DESTINADOS AO CONSELHO TUTELAR	0,00	15.000,00	0,00	15.000,00
08.243.0801.2997.0000	MANUTENÇÃO DAS ATIVIDADES DO CONSELHO TUTELAR	0,00	0,00	400.000,00	400.000,00
08	243 0804 BLOCO DA PROTEÇÃO SOCIAL ESPECIAL DE ALTA COMPLEXIDADE	0,00	20.000,00	205.000,00	225.000,00
08.243.0804.1160.0000	MANUTENÇÃO DAS ATIVIDADES VINCULADAS AO PROGRAMA DE CAMPANHAS EDUCATIVAS	0,00	5.000,00	0,00	5.000,00
08.243.0804.1161.0000	MANUTENÇÃO DO PROGRAMA DE LIBERDADE ASSISTIDA	0,00	5.000,00	0,00	5.000,00
08.243.0804.1976.0000	AQUISIÇÃO DE EQUIPAMENTOS/BENS MÓVEIS DESTINADOS AO FUNDECA	0,00	10.000,00	0,00	10.000,00
08.243.0804.2155.0000	MANUTENÇÃO DAS AÇÕES VINCULADAS AO PROGRAMA DE APOIO AOS CONSELHOS	0,00	0,00	10.000,00	10.000,00
08.243.0804.2156.0000	MANUTENÇÃO DAS ATIVIDADES VINCULADAS AO PROGRAMA DE CAMPANHAS EDUCATIVAS	0,00	0,00	20.000,00	20.000,00
08.243.0804.2157.0000	MANUTENÇÃO DO PROGRAMA DE LIBERDADE ASSISTIDA	0,00	0,00	15.000,00	15.000,00
08.243.0804.2158.0000	MANUTENÇÃO DAS ATIVIDADES GERAIS DO FUNDECA	0,00	0,00	80.000,00	80.000,00
08.243.0804.2159.0000	SUBVENÇÕES SOCIAIS ÀS ENTIDADES SEM FINS LUCRATIVOS	0,00	0,00	80.000,00	80.000,00
08	243 0807 PROGRAMAS COMPLEMENTARES DA ASSISTÊNCIA SOCIAL	0,00	20.000,00	640.000,00	660.000,00
08.243.0807.1975.0000	AQUISIÇÃO DE EQUIPAMENTOS/BENS MÓVEIS DESTINADOS AO SERVIÇO DE ACOLHIMENTO	0,00	20.000,00	0,00	20.000,00
08.243.0807.2244.0000	SERVIÇO DE ACOLHIMENTO A CRIANÇA E ADOLESCENTE	0,00	0,00	465.000,00	465.000,00
08.243.0807.2245.0000	MANUTENÇÃO DO PROGRAMA PRIMEIRA INFÂNCIA NO SUAS - CRIANÇA FELIZ	0,00	0,00	175.000,00	175.000,00
08	244 Assistência Comunitária	0,00	947.000,00	2.460.000,00	3.407.000,00
08	244 0802 FORTALECIMENTO DA REDE DE PROTEÇÃO SOCIAL	0,00	470.000,00	857.000,00	1.327.000,00
08.244.0802.1989.0000	EXPANSÃO E ADEQUAÇÃO DA REDE FÍSICA DA PROTEÇÃO SOCIAL BÁSICA	0,00	470.000,00	0,00	470.000,00
08.244.0802.2246.0000	DESENVOLVIMENTO DAS AÇÕES DA PROTEÇÃO SOCIAL BÁSICA	0,00	0,00	857.000,00	857.000,00
08	244 0803 FORTALECIMENTO DA REDE DE PROTEÇÃO SOCIAL ESPECIAL	0,00	230.000,00	247.000,00	477.000,00
08.244.0803.1990.0000	EXPANSÃO E ADEQUAÇÃO DA REDE FÍSICA DA PROTEÇÃO SOCIAL ESPECIAL	0,00	230.000,00	0,00	230.000,00
08.244.0803.2247.0000	DESENVOLVIMENTO DAS AÇÕES DA PROTEÇÃO SOCIAL ESPECIAL DE MÉDIA COMPLEXIDADE	0,00	0,00	247.000,00	247.000,00

**PREF. DO BREJO DA MADRE DE DEUS**

PRAÇA VEREADOR ABEL DE FREITAS - CNPJ:10091528/0001-77

Orçamento Programa - Exercício de 2024

Anexo 07

Page 4

Lei: 625, Data: 13/12/2023

**PROGRAMA DE TRABALHO DO GOVERNO
DEMONSTRATIVO DE FUNÇÕES, SUBFUNÇÕES E PROGRAMAS
POR PROJETOS, ATIVIDADES E OPERAÇÕES ESPECIAIS**
(Inc.II, § 2º, Art.2º)

Código	Especificação	Operação Especial	Projetos	Atividades	Total
08	Assistência Social	0,00	1.812.000,00	6.739.000,00	8.551.000,00
08	244 Assistência Comunitária	0,00	947.000,00	2.460.000,00	3.407.000,00
08	244 0805 BLOCO DA GESTÃO DO PROGRAMA BOLSA FAMÍLIA E DO CADASTRO ÚNICO - AUXÍLIO BRASIL	0,00	80.000,00	370.000,00	450.000,00
08.244.0805.1816.0000	AQUISIÇÃO DE EQUIPAMENTOS/BENS MÓVEIS DESTINADOS AO PROGRAMA BOLSA FAMÍLIA E DO CADASTRO ÚNICO	0,00	80.000,00	0,00	80.000,00
08.244.0805.2277.0000	MANUTENÇÃO DAS ATIVIDADES VINCULADAS AO PROGRAMA BOLSA FAMÍLIA E DO CADASTRO ÚNICO	0,00	0,00	370.000,00	370.000,00
08	244 0806 GESTÃO DESCENTRALIZADA	0,00	0,00	81.000,00	81.000,00
08.244.0806.2249.0000	MANUTENÇÃO DO ÍNDICE DE GESTÃO DESCENTRALIZADA SUAS - IGDSUAS	0,00	0,00	81.000,00	81.000,00
08	244 0807 PROGRAMAS COMPLEMENTARES DA ASSISTÊNCIA SOCIAL	0,00	162.000,00	496.000,00	658.000,00
08.244.0807.1806.0000	AQUISIÇÃO DE EQUIPAMENTOS/BENS MÓVEIS PARA MANUTENÇÃO DAS ATIVIDADES DA CASA DA MULHER	0,00	20.000,00	0,00	20.000,00
08.244.0807.1817.0000	CONSTRUÇÃO DA CASA DA MULHER	0,00	142.000,00	0,00	142.000,00
08.244.0807.2250.0000	PROGRAMA DE BENEFÍCIO EVENTUAL	0,00	0,00	315.000,00	315.000,00
08.244.0807.2254.0000	MANUTENÇÃO DAS ATIVIDADES DO PROGRAMA DA VIGILÂNCIA SOCIOASSISTENCIAL	0,00	0,00	39.000,00	39.000,00
08.244.0807.2296.0000	MANUTENÇÃO DAS ATIVIDADES DA CASA DA MULHER	0,00	0,00	142.000,00	142.000,00
08	244 0808 GESTÃO ESTADUAL DA ASSISTÊNCIA SOCIAL	0,00	5.000,00	409.000,00	414.000,00
08.244.0808.1994.0000	AQUISIÇÃO DE EQUIPAMENTOS/BENS MÓVEIS - RECURSO DO ESTADO	0,00	5.000,00	0,00	5.000,00
08.244.0808.2255.0000	MANUTENÇÃO DO CRAS - ESTADO	0,00	0,00	353.000,00	353.000,00
08.244.0808.2256.0000	BENEFÍCIOS EVENTUAIS - ESTADO	0,00	0,00	21.000,00	21.000,00
08.244.0808.2257.0000	MANUTENÇÃO DO CREAS - ESTADO	0,00	0,00	35.000,00	35.000,00
08	272 Previdência do Regime Estatutário	0,00	180.000,00	0,00	180.000,00
08	272 0801 GESTÃO DA ASSISTÊNCIA SOCIAL	0,00	180.000,00	0,00	180.000,00
08.272.0801.1988.0000	ENCARGOS COM A PREVIDÊNCIA SOCIAL REGIME PRÓPRIO - RPPS	0,00	180.000,00	0,00	180.000,00
08	273 Previdência Complementar	0,00	510.000,00	0,00	510.000,00
08	273 0801 GESTÃO DA ASSISTÊNCIA SOCIAL	0,00	510.000,00	0,00	510.000,00
08.273.0801.1899.0000	ENCARGOS COM A PREVIDÊNCIA SOCIAL REGIME GERAL- RGPS	0,00	510.000,00	0,00	510.000,00
08	306 Alimentação e Nutrição	0,00	60.000,00	365.000,00	425.000,00
08	306 0807 PROGRAMAS COMPLEMENTARES DA ASSISTÊNCIA SOCIAL	0,00	0,00	365.000,00	365.000,00
08.306.0807.2258.0000	MANUTENÇÃO DOS SERVIÇOS DE SEGURANÇA ALIMENTAR, NUTRICIONAL E COZINHA COMUNITÁRIA	0,00	0,00	365.000,00	365.000,00
08	306 0808 GESTÃO ESTADUAL DA ASSISTÊNCIA SOCIAL	0,00	60.000,00	0,00	60.000,00
08.306.0808.1804.0000	AQUISIÇÃO DE EQUIPAMENTOS/BENS MÓVEIS DESTINADOS AO PROGRAMA ALIMENTAÇÃO E NUTRIÇÃO	0,00	60.000,00	0,00	60.000,00
08	333 Empregabilidade	0,00	0,00	122.000,00	122.000,00
08	333 0807 PROGRAMAS COMPLEMENTARES DA ASSISTÊNCIA SOCIAL	0,00	0,00	122.000,00	122.000,00
08.333.0807.2259.0000	MANUTENÇÃO DAS ATIVIDADES DO PROGRAMA ACESSUAS NO TRABALHO	0,00	0,00	122.000,00	122.000,00
09	Previdência Social	0,00	100.000,00	21.030.000,00	21.130.000,00

**PREF. DO BREJO DA MADRE DE DEUS**

PRAÇA VEREADOR ABEL DE FREITAS - CNPJ:10091528/0001-77

Orçamento Programa - Exercício de 2024

Anexo 07

Page 5

Lei: 625, Data: 13/12/2023

**PROGRAMA DE TRABALHO DO GOVERNO
DEMONSTRATIVO DE FUNÇÕES, SUBFUNÇÕES E PROGRAMAS
POR PROJETOS, ATIVIDADES E OPERAÇÕES ESPECIAIS
(Inc.II, § 2º, Art.2º)**

Código	Especificação	Operação Especial	Projetos	Atividades	Total
09	Previdência Social	0,00	100.000,00	21.030.000,00	21.130.000,00
09	122 Administração Geral	0,00	100.000,00	1.100.000,00	1.200.000,00
09	122 0901 GESTÃO PREVIDENCIÁRIA	0,00	100.000,00	1.100.000,00	1.200.000,00
09.122.0901.1123.0000	CONSTRUÇÃO, REFORMA E/OU AMPLIAÇÃO DO PRÉDIO DO IPRESB - FUNDO FINANCEIRO	0,00	50.000,00	0,00	50.000,00
09.122.0901.1962.0000	AQUISIÇÃO DE EQUIPAMENTOS/BENS MÓVEIS DESTINADOS AO IPRESB - FUNDO FINANCEIRO	0,00	50.000,00	0,00	50.000,00
09.122.0901.2160.0000	MANUTENÇÃO DAS ATIVIDADES VINCULADAS À GESTÃO ADMINISTRATIVA DO IPRESB - FUNDO FINANCEIRO	0,00	0,00	205.000,00	205.000,00
09.122.0901.2161.0000	CAPACITAÇÃO DOS SERVIDORES MUNICIPAIS - FUNDO FINANCEIRO	0,00	0,00	20.000,00	20.000,00
09.122.0901.2166.0000	MANUTENÇÃO DAS ATIVIDADES VINCULADAS À GESTÃO ADMINISTRATIVA DO IPRESB - FUNDO PREVIDENCIÁRIO	0,00	0,00	840.000,00	840.000,00
09.122.0901.2197.0000	CAPACITAÇÃO DOS SERVIDORES MUNICIPAIS - FUNDO PREVIDENCIÁRIO	0,00	0,00	35.000,00	35.000,00
09	272 Previdência do Regime Estatutário	0,00	0,00	19.930.000,00	19.930.000,00
09	272 0901 GESTÃO PREVIDENCIÁRIA	0,00	0,00	19.930.000,00	19.930.000,00
09.272.0901.2162.0000	MANUTENÇÃO DAS ATIVIDADES PREVIDENCIÁRIAS - FUNDO FINANCEIRO	0,00	0,00	19.600.000,00	19.600.000,00
09.272.0901.2166.0000	MANUTENÇÃO DAS ATIVIDADES VINCULADAS À GESTÃO ADMINISTRATIVA DO IPRESB - FUNDO PREVIDENCIÁRIO	0,00	0,00	330.000,00	330.000,00
10	Saúde	0,00	7.605.000,00	40.986.000,00	48.591.000,00
10	122 Administração Geral	0,00	250.000,00	3.935.000,00	4.185.000,00
10	122 1002 SUPORTE AOS SERVIÇOS DE SAÚDE	0,00	250.000,00	3.935.000,00	4.185.000,00
10.122.1002.1977.0000	EXPANSÃO E ADEQUAÇÃO DA REDE FÍSICA DO FUNDO MUNICIPAL DE SAÚDE - FMS	0,00	250.000,00	0,00	250.000,00
10.122.1002.2238.0000	MANUTENÇÃO DAS ATIVIDADES DO FUNDO MUNICIPAL DE SAÚDE - FMS	0,00	0,00	3.935.000,00	3.935.000,00
10	272 Previdência do Regime Estatutário	0,00	1.600.000,00	0,00	1.600.000,00
10	272 1001 PROMOÇÃO À SAÚDE DE QUALIDADE	0,00	1.600.000,00	0,00	1.600.000,00
10.272.1001.1991.0000	ENGARGOS COM A PREVIDÊNCIA SOCIAL DOS SERVIDORES - REGIME PRÓPRIO	0,00	1.600.000,00	0,00	1.600.000,00
10	273 Previdência Complementar	0,00	2.000.000,00	0,00	2.000.000,00
10	273 1001 PROMOÇÃO À SAÚDE DE QUALIDADE	0,00	2.000.000,00	0,00	2.000.000,00
10.273.1001.1992.0000	ENGARGOS COM A PREVIDÊNCIA SOCIAL DOS SERVIDORES - REGIME GERAL	0,00	2.000.000,00	0,00	2.000.000,00
10	301 Atenção Básica	0,00	970.000,00	12.679.000,00	13.649.000,00
10	301 1001 PROMOÇÃO À SAÚDE DE QUALIDADE	0,00	0,00	12.679.000,00	12.679.000,00
10.301.1001.2239.0000	MANUTENÇÃO DAS ATIVIDADES DA ATENÇÃO BÁSICA	0,00	0,00	12.649.000,00	12.649.000,00
10.301.1001.2297.0000	MANUTENÇÃO DAS ATIVIDADES DO TRANSTORNO DO ESPECTRO AUTISTA - TEA	0,00	0,00	30.000,00	30.000,00
10	301 1002 SUPORTE AOS SERVIÇOS DE SAÚDE	0,00	970.000,00	0,00	970.000,00
10.301.1002.1978.0000	EXPANSÃO E ADEQUAÇÃO DA REDE FÍSICA DA ATENÇÃO BÁSICA	0,00	970.000,00	0,00	970.000,00
10	302 Assistência Hospitalar e Ambulatorial	0,00	2.550.000,00	21.075.000,00	23.625.000,00

**PREF. DO BREJO DA MADRE DE DEUS**

PRAÇA VEREADOR ABEL DE FREITAS - CNPJ:10091528/0001-77

Orçamento Programa - Exercício de 2024

Anexo 07

Page 6

Lei: 625, Data: 13/12/2023

**PROGRAMA DE TRABALHO DO GOVERNO
DEMONSTRATIVO DE FUNÇÕES, SUBFUNÇÕES E PROGRAMAS
POR PROJETOS, ATIVIDADES E OPERAÇÕES ESPECIAIS**
(Inc.II, § 2º, Art.2º)

Código	Especificação	Operação Especial	Projetos	Atividades	Total
10	Saúde	0,00	7.605.000,00	40.986.000,00	48.591.000,00
10	302 Assistência Hospitalar e Ambulatorial	0,00	2.550.000,00	21.075.000,00	23.625.000,00
10	302 1001 PROMOÇÃO À SAÚDE DE QUALIDADE	0,00	1.700.000,00	20.775.000,00	22.475.000,00
10.302.1001.1818.0000	AQUISIÇÃO DE 02 (DOIS) ÔNIBUS TFD PARA A SEDE DO MUNICÍPIO E DISTRITO DE SÃO DOMINGOS - EMENDA IMPOSITIVA	0,00	1.700.000,00	0,00	1.700.000,00
10.302.1001.2124.0000	MANUTENÇÃO DAS ATIVIDADES DA MÉDIA E ALTA COMPLEXIDADE - MAC	0,00	0,00	20.425.000,00	20.425.000,00
10.302.1001.2823.0000	MANUTENÇÃO DAS ATIVIDADES DO LABORATÓRIO FITOTERÁPICO	0,00	0,00	350.000,00	350.000,00
10	302 1002 SUPORTE AOS SERVIÇOS DE SAÚDE	0,00	850.000,00	300.000,00	1.150.000,00
10.302.1002.1916.0000	CONSTRUÇÃO, AMPLIAÇÃO OU REFORMA DE IMÓVEIS DA MÉDIA E ALTA COMPLEXIDADE - MAC	0,00	0,00	0,00	0,00
10.302.1002.1979.0000	EXPANSÃO E ADEQUAÇÃO DA REDE FÍSICA DA MÉDIA E ALTA COMPLEXIDADE - MAC	0,00	850.000,00	0,00	850.000,00
10.302.1002.2130.0000	MANUTENÇÃO DO PROGRAMA MAIS MÉDICOS	0,00	0,00	300.000,00	300.000,00
10	303 Suporte Profilático e Terapêutico	0,00	130.000,00	550.000,00	680.000,00
10	303 1002 SUPORTE AOS SERVIÇOS DE SAÚDE	0,00	130.000,00	550.000,00	680.000,00
10.303.1002.1982.0000	EXPANSÃO E ADEQUAÇÃO DA REDE FÍSICA DA FARMÁCIA BÁSICA	0,00	130.000,00	0,00	130.000,00
10.303.1002.2131.0000	MANUTENÇÃO DO PROGRAMA DE ASSISTÊNCIA FARMACÊUTICA BÁSICA	0,00	0,00	550.000,00	550.000,00
10	304 Vigilância Sanitária	0,00	60.000,00	577.000,00	637.000,00
10	304 1001 PROMOÇÃO À SAÚDE DE QUALIDADE	0,00	0,00	577.000,00	577.000,00
10.304.1001.2132.0000	MANUTENÇÃO DA VIGILÂNCIA SANITÁRIA	0,00	0,00	577.000,00	577.000,00
10	304 1002 SUPORTE AOS SERVIÇOS DE SAÚDE	0,00	60.000,00	0,00	60.000,00
10.304.1002.1980.0000	EXPANSÃO E ADEQUAÇÃO DA REDE FÍSICA DA VIGILÂNCIA SANITÁRIA	0,00	60.000,00	0,00	60.000,00
10	305 Vigilância Epidemiológica	0,00	45.000,00	2.150.000,00	2.195.000,00
10	305 1001 PROMOÇÃO À SAÚDE DE QUALIDADE	0,00	0,00	2.150.000,00	2.150.000,00
10.305.1001.2134.0000	MANUTENÇÃO DA VIGILÂNCIA EPIDEMIOLÓGICA E AMBIENTAL	0,00	0,00	2.150.000,00	2.150.000,00
10	305 1002 SUPORTE AOS SERVIÇOS DE SAÚDE	0,00	45.000,00	0,00	45.000,00
10.305.1002.1981.0000	EXPANSÃO E ADEQUAÇÃO DA REDE FÍSICA DA VIGILÂNCIA EM SAÚDE	0,00	45.000,00	0,00	45.000,00
10	306 Alimentação e Nutrição	0,00	0,00	20.000,00	20.000,00
10	306 1001 PROMOÇÃO À SAÚDE DE QUALIDADE	0,00	0,00	20.000,00	20.000,00
10.306.1001.2241.0000	AÇÕES DE ALIMENTAÇÃO E NUTRIÇÃO	0,00	0,00	20.000,00	20.000,00
12	Educação	0,00	6.600.000,00	71.836.000,00	78.436.000,00
12	122 Administração Geral	0,00	70.000,00	3.310.000,00	3.380.000,00
12	122 0402 MODERNIZAÇÃO DA GESTÃO PÚBLICA	0,00	70.000,00	0,00	70.000,00
12.122.0402.1154.0000	AQUISIÇÃO DE EQUIPAMENTOS/BENS MÓVEIS DESTINADOS A SECRETARIA MUNICIPAL DE EDUCAÇÃO, ESPORTE E JUVENTUDE	0,00	70.000,00	0,00	70.000,00

**PREF. DO BREJO DA MADRE DE DEUS**

PRAÇA VEREADOR ABEL DE FREITAS - CNPJ:10091528/0001-77

Orçamento Programa - Exercício de 2024

Anexo 07

Page 7

Lei: 625, Data: 13/12/2023

**PROGRAMA DE TRABALHO DO GOVERNO
DEMONSTRATIVO DE FUNÇÕES, SUBFUNÇÕES E PROGRAMAS
POR PROJETOS, ATIVIDADES E OPERAÇÕES ESPECIAIS**
(Inc.II, § 2º, Art.2º)

Código	Especificação	Operação Especial	Projetos	Atividades	Total
12	Educação	0,00	6.600.000,00	71.836.000,00	78.436.000,00
12	122 Administração Geral	0,00	70.000,00	3.310.000,00	3.380.000,00
12	122 0403 GESTÃO ADMINISTRATIVA DO MUNICÍPIO	0,00	0,00	3.310.000,00	3.310.000,00
12.122.0403.2037.0000	MANUTENÇÃO DAS ATIVIDADES DA SECRETARIA MUNICIPAL DE EDUCAÇÃO, ESPORTES E JUVENTUDE	0,00	0,00	3.310.000,00	3.310.000,00
12	306 Alimentação e Nutrição	0,00	0,00	2.300.000,00	2.300.000,00
12	306 1202 DESENVOLVIMENTO DA EDUCAÇÃO DE QUALIDADE	0,00	0,00	2.300.000,00	2.300.000,00
12.306.1202.2038.0000	MANUTENÇÃO DO PROGRAMA DE ALIMENTAÇÃO ESCOLAR	0,00	0,00	2.300.000,00	2.300.000,00
12	361 Ensino Fundamental	0,00	3.100.000,00	54.322.000,00	57.422.000,00
12	361 1201 SUPORTE COMPLEMENTAR A EDUCAÇÃO	0,00	400.000,00	4.377.000,00	4.777.000,00
12.361.1201.1984.0000	AQUISIÇÃO DE MATERIAIS DIDÁTICOS E FARDAMENTOS PARA O ENSINO FUNDAMENTAL	0,00	400.000,00	0,00	400.000,00
12.361.1201.2040.0000	MANUTENÇÃO DAS AÇÕES VINCULADAS AO P.D.D.E	0,00	0,00	7.000,00	7.000,00
12.361.1201.2043.0000	MANUTENÇÃO DAS ATIVIDADES DO ENSINO FUNDAMENTAL	0,00	0,00	295.000,00	295.000,00
12.361.1201.2044.0000	MANUTENÇÃO DO PROGRAMA SALÁRIO EDUCAÇÃO	0,00	0,00	1.195.000,00	1.195.000,00
12.361.1201.2223.0000	MANUTENÇÃO DO TRANSPORTE ESCOLAR	0,00	0,00	2.880.000,00	2.880.000,00
12	361 1202 DESENVOLVIMENTO DA EDUCAÇÃO DE QUALIDADE	0,00	2.700.000,00	49.835.000,00	52.535.000,00
12.361.1202.1983.0000	EXPANSÃO DA REDE FÍSICA DO ENSINO FUNDAMENTAL	0,00	2.700.000,00	0,00	2.700.000,00
12.361.1202.2043.0000	MANUTENÇÃO DAS ATIVIDADES DO ENSINO FUNDAMENTAL	0,00	0,00	49.835.000,00	49.835.000,00
12	361 1204 DESENVOLVIMENTO DA EDUCAÇÃO INFANTIL	0,00	0,00	110.000,00	110.000,00
12.361.1204.2223.0000	MANUTENÇÃO DO TRANSPORTE ESCOLAR	0,00	0,00	110.000,00	110.000,00
12	363 Ensino Profissional	0,00	0,00	11.000,00	11.000,00
12	363 1201 SUPORTE COMPLEMENTAR A EDUCAÇÃO	0,00	0,00	11.000,00	11.000,00
12.363.1201.2224.0000	MANUTENÇÃO DAS ATIVIDADES COM ENSINO PROFISSIONALIZANTE	0,00	0,00	11.000,00	11.000,00
12	364 Ensino Superior	0,00	0,00	200.000,00	200.000,00
12	364 1201 SUPORTE COMPLEMENTAR A EDUCAÇÃO	0,00	0,00	200.000,00	200.000,00
12.364.1201.2046.0000	MANUTENÇÃO DO TRANSPORTE ESCOLAR UNIVERSITÁRIO (ALUNOS E PROFESSORES)	0,00	0,00	200.000,00	200.000,00
12	365 Educação Infantil	0,00	3.430.000,00	11.526.000,00	14.956.000,00
12	365 1201 SUPORTE COMPLEMENTAR A EDUCAÇÃO	0,00	0,00	50.000,00	50.000,00
12.365.1201.2225.0000	AQUISIÇÃO DE MATERIAIS DIDÁTICOS PARA O ENSINO INFANTIL	0,00	0,00	50.000,00	50.000,00
12	365 1202 DESENVOLVIMENTO DA EDUCAÇÃO DE QUALIDADE	0,00	3.430.000,00	4.514.000,00	7.944.000,00
12.365.1202.1985.0000	EXPANSÃO DA REDE FÍSICA DO ENSINO INFANTIL PRÉ - ESCOLA	0,00	1.430.000,00	0,00	1.430.000,00
12.365.1202.1986.0000	EXPANSÃO DA REDE FÍSICA DO ENSINO INFANTIL - CRECHE	0,00	2.000.000,00	0,00	2.000.000,00
12.365.1202.2227.0000	MANUTENÇÃO DAS ATIVIDADES DA EDUCAÇÃO INFANTIL - PRÉ ESCOLA	0,00	0,00	4.514.000,00	4.514.000,00
12	365 1206 EDUCAÇÃO DE JOVENS E ADULTOS	0,00	0,00	6.962.000,00	6.962.000,00
12.365.1206.2226.0000	MANUTENÇÃO DAS ATIVIDADES DA EDUCAÇÃO INFANTIL - CRECHE	0,00	0,00	6.962.000,00	6.962.000,00
12	366 Educação de Jovens e Adultos	0,00	0,00	31.000,00	31.000,00

**PREF. DO BREJO DA MADRE DE DEUS**

PRAÇA VEREADOR ABEL DE FREITAS - CNPJ:10091528/0001-77

Orçamento Programa - Exercício de 2024

Anexo 07

Page 8

Lei: 625, Data: 13/12/2023

**PROGRAMA DE TRABALHO DO GOVERNO
DEMONSTRATIVO DE FUNÇÕES, SUBFUNÇÕES E PROGRAMAS
POR PROJETOS, ATIVIDADES E OPERAÇÕES ESPECIAIS
(Inc.II, § 2º, Art.2º)**

Código	Especificação	Operação Especial	Projetos	Atividades	Total
12	Educação	0,00	6.600.000,00	71.836.000,00	78.436.000,00
12	366 Educação de Jovens e Adultos	0,00	0,00	31.000,00	31.000,00
12	366 1201 SUPORTE COMPLEMENTAR A EDUCAÇÃO	0,00	0,00	31.000,00	31.000,00
12.366.1201.2049.0000	MANUTENÇÃO DAS ATIVIDADES DE EDUCAÇÃO DE JOVENS E ADULTOS - EJA	0,00	0,00	31.000,00	31.000,00
12	367 Educação Especial	0,00	0,00	26.000,00	26.000,00
12	367 1201 SUPORTE COMPLEMENTAR A EDUCAÇÃO	0,00	0,00	26.000,00	26.000,00
12.367.1201.2051.0000	MANUTENÇÃO DO DESENVOLVIMENTO DA EDUCAÇÃO ESPECIAL	0,00	0,00	26.000,00	26.000,00
12	392 Difusão Cultural	0,00	0,00	110.000,00	110.000,00
12	392 1201 SUPORTE COMPLEMENTAR A EDUCAÇÃO	0,00	0,00	110.000,00	110.000,00
12.392.1201.2932.0000	MANUTENÇÃO DAS ATIVIDADES DE EVENTOS CÍVICOS	0,00	0,00	110.000,00	110.000,00
13	Cultura	0,00	110.000,00	2.605.000,00	2.715.000,00
13	122 Administração Geral	0,00	0,00	1.075.000,00	1.075.000,00
13	122 1301 PROMOÇÃO DA CULTURA, TURISMO E DESENVOLVIMENTO ECONÔMICO	0,00	0,00	1.075.000,00	1.075.000,00
13.122.1301.2102.0000	MANUTENÇÃO DAS ATIVIDADES DA SECRETARIA MUNICIPAL DE CULTURA, TURISMO E DESENVOLVIMENTO ECONÔMICO	0,00	0,00	1.075.000,00	1.075.000,00
13	391 Patrimônio Histórico, Artístico e Arqueológico	0,00	50.000,00	50.000,00	100.000,00
13	391 1302 REVITALIZAÇÃO DO PATRIMÔNIO HISTÓRICO	0,00	50.000,00	50.000,00	100.000,00
13.391.1302.1096.0000	EXECUÇÃO DE OBRAS EM IMÓVEIS DO PATRIMÔNIO HISTÓRICO DO MUNICÍPIO	0,00	50.000,00	0,00	50.000,00
13.391.1302.2105.0000	MANUTENÇÃO DAS ATIVIDADES DE CONSERVAÇÃO E PRESERVAÇÃO DO PATRIMÔNIO PÚBLICO	0,00	0,00	50.000,00	50.000,00
13	392 Difusão Cultural	0,00	60.000,00	1.480.000,00	1.540.000,00
13	392 1301 PROMOÇÃO DA CULTURA, TURISMO E DESENVOLVIMENTO ECONÔMICO	0,00	60.000,00	1.480.000,00	1.540.000,00
13.392.1301.1163.0000	REFORMA, AMPLIAÇÃO E EQUIPAGEM DE BENS CULTURAIS	0,00	60.000,00	0,00	60.000,00
13.392.1301.2228.0000	MANUTENÇÃO DA BIBLIOTECA	0,00	0,00	115.000,00	115.000,00
13.392.1301.2291.0000	PROMOÇÃO DE AÇÕES CULTURAIS E FESTIVIDADES	0,00	0,00	760.000,00	760.000,00
13.392.1301.2821.0000	MANUTENÇÃO DAS AÇÕES DA LEI PAULO GUSTAVO - LPG	0,00	0,00	480.000,00	480.000,00
13.392.1301.2824.0000	MANUTENÇÃO DAS AÇÕES DA LEI ALDIR BLANC II	0,00	0,00	125.000,00	125.000,00
15	Urbanismo	0,00	2.101.000,00	6.920.000,00	9.021.000,00
15	122 Administração Geral	0,00	80.000,00	6.850.000,00	6.930.000,00
15	122 1503 DESENVOLVIMENTO URBANO	0,00	80.000,00	6.850.000,00	6.930.000,00
15.122.1503.1948.0000	AQUISIÇÃO DE EQUIPAMENTOS/BENS MOVEIS DESTINADOS A SECRETARIA DE OBRAS E PLANEJAMENTO	0,00	80.000,00	0,00	80.000,00
15.122.1503.2088.0000	MANUTENÇÃO DAS ATIVIDADES DA SECRETARIA MUNICIPAL DE OBRAS E PLANEJAMENTO	0,00	0,00	6.850.000,00	6.850.000,00
15	451 Infra-Estrutura Urbana	0,00	1.891.000,00	0,00	1.891.000,00

**PREF. DO BREJO DA MADRE DE DEUS**

PRAÇA VEREADOR ABEL DE FREITAS - CNPJ:10091528/0001-77

Orçamento Programa - Exercício de 2024

Anexo 07

Page 9

Lei: 625, Data: 13/12/2023

**PROGRAMA DE TRABALHO DO GOVERNO
DEMONSTRATIVO DE FUNÇÕES, SUBFUNÇÕES E PROGRAMAS
POR PROJETOS, ATIVIDADES E OPERAÇÕES ESPECIAIS
(Inc.II, § 2º, Art.2º)**

Código	Especificação	Operação Especial	Projetos	Atividades	Total
15	Urbanismo	0,00	2.101.000,00	6.920.000,00	9.021.000,00
15	451 Infra-Estrutura Urbana	0,00	1.891.000,00	0,00	1.891.000,00
15	451 1503 DESENVOLVIMENTO URBANO	0,00	1.891.000,00	0,00	1.891.000,00
15.451.1503.1063.0000	CONSTRUÇÃO, REFORMA E/OU AMPLIAÇÃO DE PRAÇAS, PARQUES E JARDINS	0,00	100.000,00	0,00	100.000,00
15.451.1503.1070.0000	CONSTRUÇÃO, REFORMA E/OU AMPLIAÇÃO DE PRÉDIOS PÚBLICOS	0,00	200.000,00	0,00	200.000,00
15.451.1503.1151.0000	OBRAS DE CALÇAMENTO E PAVIMENTAÇÃO DE VIAS PÚBLICAS	0,00	1.491.000,00	0,00	1.491.000,00
15.451.1503.1156.0000	AQUISIÇÃO/DESAPROPIAÇÃO DE IMÓVEIS	0,00	100.000,00	0,00	100.000,00
15	452 Serviços Urbanos	0,00	130.000,00	70.000,00	200.000,00
15	452 1503 DESENVOLVIMENTO URBANO	0,00	130.000,00	70.000,00	200.000,00
15.452.1503.1068.0000	CONSTRUÇÃO, REFORMA E/OU AMPLIAÇÃO DE CEMITÉRIOS	0,00	130.000,00	0,00	130.000,00
15.452.1503.2230.0000	MANUTENÇÃO DE CEMITÉRIOS	0,00	0,00	35.000,00	35.000,00
15.452.1503.2231.0000	MANUTENÇÃO DE PRÉDIOS PÚBLICOS	0,00	0,00	35.000,00	35.000,00
16	Habitação	0,00	50.000,00	0,00	50.000,00
16	482 Habitação Urbana	0,00	50.000,00	0,00	50.000,00
16	482 1601 DESENVOLVIMENTO HABITACIONAL	0,00	50.000,00	0,00	50.000,00
16.482.1601.1093.0000	OBRAS DESTINADAS A HABITAÇÕES POPULARES	0,00	50.000,00	0,00	50.000,00
17	Saneamento	0,00	250.000,00	90.000,00	340.000,00
17	511 Saneamento Básico Rural	0,00	100.000,00	0,00	100.000,00
17	511 1702 ÁGUA E ESGOTO - INFRAESTRUTURA E MODERNIZAÇÃO	0,00	100.000,00	0,00	100.000,00
17.511.1702.1071.0000	EXECUÇÃO DE OBRAS - CONSTRUÇÃO E/OU MELHORIA DE SANEAMENTO RURAL	0,00	100.000,00	0,00	100.000,00
17	512 Saneamento Básico Urbano	0,00	150.000,00	90.000,00	240.000,00
17	512 1702 ÁGUA E ESGOTO - INFRAESTRUTURA E MODERNIZAÇÃO	0,00	150.000,00	90.000,00	240.000,00
17.512.1702.1072.0000	EXECUÇÃO DE OBRAS DE CONSTRUÇÃO E/OU MELHORIA DE SANEAMENTO BÁSICO	0,00	150.000,00	0,00	150.000,00
17.512.1702.2090.0000	MANUTENÇÃO DO SISTEMA DE SANEAMENTO BÁSICO E DE DRENAGEM	0,00	0,00	90.000,00	90.000,00
18	Gestão Ambiental	0,00	260.000,00	814.000,00	1.074.000,00
18	122 Administração Geral	0,00	10.000,00	38.000,00	48.000,00
18	122 1801 CIDADE LIMPA - DEFESA DO MEIO AMBIENTE	0,00	10.000,00	38.000,00	48.000,00
18.122.1801.1967.0000	AQUISIÇÃO DE EQUIPAMENTOS/BENS MÓVEIS DESTINADOS AO FMMA	0,00	10.000,00	0,00	10.000,00
18.122.1801.2084.0000	GESTÃO ADMINISTRATIVA DO FUNDO MUNICIPAL DE MEIO AMBIENTE	0,00	0,00	38.000,00	38.000,00
18	452 Serviços Urbanos	0,00	0,00	340.000,00	340.000,00
18	452 1801 CIDADE LIMPA - DEFESA DO MEIO AMBIENTE	0,00	0,00	340.000,00	340.000,00
18.452.1801.2091.0000	MANUTENÇÃO DO SISTEMA DE LIMPEZA URBANA	0,00	0,00	340.000,00	340.000,00

**PREF. DO BREJO DA MADRE DE DEUS**

PRAÇA VEREADOR ABEL DE FREITAS - CNPJ:10091528/0001-77

Orçamento Programa - Exercício de 2024

Anexo 07

Page 10

Lei: 625, Data: 13/12/2023

**PROGRAMA DE TRABALHO DO GOVERNO
DEMONSTRATIVO DE FUNÇÕES, SUBFUNÇÕES E PROGRAMAS
POR PROJETOS, ATIVIDADES E OPERAÇÕES ESPECIAIS
(Inc. II, § 2º, Art. 2º)**

Código	Especificação	Operação Especial	Projetos	Atividades	Total
18	Gestão Ambiental	0,00	260.000,00	814.000,00	1.074.000,00
18	541 Preservação e Conservação Ambiental	0,00	0,00	136.000,00	136.000,00
18	541 1801 CIDADE LIMPA - DEFESA DO MEIO AMBIENTE	0,00	0,00	136.000,00	136.000,00
18.541.1801.2085.0000	MANUTENÇÃO DAS ATIVIDADES DO CENTRO DE PESQUISA	0,00	0,00	6.000,00	6.000,00
18.541.1801.2086.0000	PROMOÇÃO DE ARBORIZAÇÃO E REFORESTAMENTO	0,00	0,00	75.000,00	75.000,00
18.541.1801.2290.0000	REALIZAÇÃO DE AÇÕES DE PROTEÇÃO AOS RIOS QUE CORTAM O MUNICÍPIO	0,00	0,00	55.000,00	55.000,00
18	542 Controle Ambiental	0,00	250.000,00	300.000,00	550.000,00
18	542 1801 CIDADE LIMPA - DEFESA DO MEIO AMBIENTE	0,00	250.000,00	300.000,00	550.000,00
18.542.1801.1076.0000	EXECUÇÃO DE OBRAS VOLTADAS PARA IMPLANTAÇÃO DO ATERRO SANITÁRIO	0,00	100.000,00	0,00	100.000,00
18.542.1801.1090.0000	IMPLANTAÇÃO DE USINA DE COMPOSTAGEM DE LIXO, INCLUINDO USINA DE RECICLAGEM	0,00	30.000,00	0,00	30.000,00
18.542.1801.1973.0000	AQUISIÇÃO DE VEÍCULOS, MÓVEIS, MÁQUINAS E EQUIPAMENTOS DIVERSOS	0,00	120.000,00	0,00	120.000,00
18.542.1801.2235.0000	DESTINAÇÃO E ADEQUAÇÃO DE RESÍDUOS SÓLIDOS - LIXO	0,00	0,00	300.000,00	300.000,00
20	Agricultura	0,00	450.000,00	3.623.000,00	4.073.000,00
20	122 Administração Geral	0,00	130.000,00	2.605.000,00	2.735.000,00
20	122 2001 DESENVOLVIMENTO E INFRAESTRUTURA RURAL	0,00	130.000,00	2.605.000,00	2.735.000,00
20.122.2001.1164.0000	REFORMA, AMPLIAÇÃO E EQUIPAGEM DA SECRETARIA DE AGRICULTURA	0,00	130.000,00	0,00	130.000,00
20.122.2001.2068.0000	GESTÃO ADMINISTRATIVA DA SECRETARIA MUNICIPAL DE AGRICULTURA, DESENVOLVIMENTO RURAL E MEIO AMBIENTE	0,00	0,00	2.605.000,00	2.605.000,00
20	605 Abastecimento	0,00	80.000,00	980.000,00	1.060.000,00
20	605 2001 DESENVOLVIMENTO E INFRAESTRUTURA RURAL	0,00	80.000,00	0,00	80.000,00
20.605.2001.1051.0000	EXECUÇÃO DE OBRAS PARA AMPLIAÇÃO DE MERCADOS, AÇOUGUES E MATADOUROS	0,00	80.000,00	0,00	80.000,00
20	605 2002 FOMENTO E ABASTECIMENTO FAMILIAR	0,00	0,00	980.000,00	980.000,00
20.605.2002.2071.0000	MANUTENÇÃO DO PROGRAMA AGRICULTURA FAMILIAR	0,00	0,00	80.000,00	80.000,00
20.605.2002.2072.0000	MANUTENÇÃO DE FEIRA, MERCADOS, AÇOUGUES E MATADOUROS	0,00	0,00	880.000,00	880.000,00
20.605.2002.2295.0000	PROMOÇÃO DE AÇÕES EM APOIO AOS AGRICULTORES DO MUNICÍPIO	0,00	0,00	20.000,00	20.000,00
20	607 Irrigação	0,00	240.000,00	38.000,00	278.000,00
20	607 1702 ÁGUA E ESGOTO - INFRAESTRUTURA E MODERNIZAÇÃO	0,00	240.000,00	38.000,00	278.000,00
20.607.1702.1074.0000	EXEC. DE OBRAS DE INFRAESTRUTURA HÍDRICA P/ZONA RURAL - AÇUDES, BARRAGENS E OUTROS	0,00	70.000,00	0,00	70.000,00
20.607.1702.1089.0000	CONSTRUÇÃO E AMPLIAÇÃO DE BARRAGENS, POÇOS, ADUTORAS, CISTERNAS E OUTRAS OBRAS	0,00	170.000,00	0,00	170.000,00
20.607.1702.2234.0000	MANUTENÇÃO DE POÇOS CANAIS E SIMILARES	0,00	0,00	38.000,00	38.000,00
21	Organização Agrária	0,00	50.000,00	0,00	50.000,00
21	609 Defesa Agropecuária	0,00	50.000,00	0,00	50.000,00
21	609 2001 DESENVOLVIMENTO E INFRAESTRUTURA RURAL	0,00	50.000,00	0,00	50.000,00
21.609.2001.1078.0000	CONSTRUÇÃO E/OU REFORMA DE ESPAÇOS PARA FEIRAS CULTURAIS, FEIRAS LIVRES E EVENTOS	0,00	50.000,00	0,00	50.000,00

**PREF. DO BREJO DA MADRE DE DEUS**

PRAÇA VEREADOR ABEL DE FREITAS - CNPJ:10091528/0001-77

Orçamento Programa - Exercício de 2024

Anexo 07

Page 11

Lei: 625, Data: 13/12/2023

**PROGRAMA DE TRABALHO DO GOVERNO
DEMONSTRATIVO DE FUNÇÕES, SUBFUNÇÕES E PROGRAMAS
POR PROJETOS, ATIVIDADES E OPERAÇÕES ESPECIAIS
(Inc.II, § 2º, Art.2º)**

Código	Especificação	Operação Especial	Projetos	Atividades	Total
21	Organização Agrária	0,00	50.000,00	0,00	50.000,00
21	609 Defesa Agropecuária	0,00	50.000,00	0,00	50.000,00
22	Indústria	0,00	50.000,00	0,00	50.000,00
22	661 Promoção Industrial	0,00	50.000,00	0,00	50.000,00
22	661 2201 DESENVOLVIMENTO ECONÔMICO	0,00	50.000,00	0,00	50.000,00
22.661.2201.1079.0000	AÇÕES DE IMPLANTAÇÃO PARA INSTALAÇÃO DE INDÚSTRIAS	0,00	50.000,00	0,00	50.000,00
23	Comércio e Serviços	0,00	90.000,00	40.000,00	130.000,00
23	691 Promoção Comercial	0,00	80.000,00	0,00	80.000,00
23	691 1503 DESENVOLVIMENTO URBANO	0,00	80.000,00	0,00	80.000,00
23.691.1503.1091.0000	CONSTRUÇÃO, REFORMA E/OU AMPLIAÇÃO DE POLOS COMERCIAIS E INDUSTRIAIS	0,00	80.000,00	0,00	80.000,00
23	695 Turismo	0,00	10.000,00	40.000,00	50.000,00
23	695 2302 INFRAESTRUTURA TURÍSTICA	0,00	10.000,00	40.000,00	50.000,00
23.695.2302.1042.0000	IMPLANTAÇÃO DA SINALIZAÇÃO TURÍSTICA NO MUNICÍPIO	0,00	10.000,00	0,00	10.000,00
23.695.2302.2063.0000	GESTÃO DAS AÇÕES DA POLÍTICA MUNICIPAL DE TURISMO	0,00	0,00	40.000,00	40.000,00
25	Energia	0,00	150.000,00	2.130.000,00	2.280.000,00
25	752 Energia Elétrica	0,00	150.000,00	2.130.000,00	2.280.000,00
25	752 1504 ILUMINAÇÃO PÚBLICA EFICIENTE	0,00	150.000,00	2.130.000,00	2.280.000,00
25.752.1504.1080.0000	AMPLIAÇÃO DA REDE DE ILUMINAÇÃO PÚBLICA	0,00	150.000,00	0,00	150.000,00
25.752.1504.2098.0000	MANUTENÇÃO DA ILUMINAÇÃO PÚBLICA MUNICIPAL	0,00	0,00	2.130.000,00	2.130.000,00
26	Transporte	0,00	1.600.000,00	347.000,00	1.947.000,00
26	606 Extensão Rural	0,00	0,00	220.000,00	220.000,00
26	606 1505 INFRAESTRUTURA PARA A MOBILIDADE	0,00	0,00	220.000,00	220.000,00
26.606.1505.3000.0000	CONSTRUÇÃO, AMPLIAÇÃO E ADEQUAÇÃO DE PASSAGENS MOLHADAS, ESTRADAS VICINAIS, PONTES E OUTROS	0,00	0,00	220.000,00	220.000,00
26	782 Transporte Rodoviário	0,00	1.600.000,00	127.000,00	1.727.000,00
26	782 1503 DESENVOLVIMENTO URBANO	0,00	1.550.000,00	90.000,00	1.640.000,00
26.782.1503.1065.0000	OBRAS DE PAVIMENTAÇÃO ASFÁLTICA E GRANÍTICA DE VIAS PÚBLICAS	0,00	1.550.000,00	0,00	1.550.000,00
26.782.1503.2089.0000	MANUTENÇÃO DE PAVIMENTAÇÃO E REPOSIÇÃO DE CALÇAMENTO DE VIAS PÚBLICAS	0,00	0,00	90.000,00	90.000,00
26	782 1505 INFRAESTRUTURA PARA A MOBILIDADE	0,00	50.000,00	37.000,00	87.000,00
26.782.1505.1082.0000	EXECUÇÃO DE OBRAS RODOVIÁRIAS DESTINADAS A MELHORIA DO FLUXO DE TRÂNSITO	0,00	50.000,00	0,00	50.000,00
26.782.1505.2237.0000	MANUTENÇÃO DAS ATIVIDADES PARA MELHORIA DE FLUXO DE TRÂNSITO	0,00	0,00	37.000,00	37.000,00

**PREF. DO BREJO DA MADRE DE DEUS**

PRAÇA VEREADOR ABEL DE FREITAS - CNPJ:10091528/0001-77

Orçamento Programa - Exercício de 2024

Anexo 07

Page 12

Lei: 625, Data: 13/12/2023

**PROGRAMA DE TRABALHO DO GOVERNO
DEMONSTRATIVO DE FUNÇÕES, SUBFUNÇÕES E PROGRAMAS
POR PROJETOS, ATIVIDADES E OPERAÇÕES ESPECIAIS**
(Inc.II, § 2º, Art.2º)

Código	Especificação	Operação Especial	Projetos	Atividades	Total
27	Desporto e Lazer	0,00	480.000,00	50.000,00	530.000,00
27	812 Desporto Comunitário	0,00	480.000,00	50.000,00	530.000,00
27	812 2701 ESPORTE E LAZER - INFRAESTRUTURA E MODERNIZAÇÃO ESPORTIVA	0,00	480.000,00	50.000,00	530.000,00
27.812.2701.1084.0000	CONSTRUÇÃO, REFORMA E/OU AMPLIAÇÃO DE QUADRAS POLIESPORTIVAS, GINÁSIOS E CAMPOS DE FUTEBOL	0,00	150.000,00	0,00	150.000,00
27.812.2701.1148.0000	CONSTRUÇÃO, REFORMA, AMPLIAÇÃO E/OU RESTAURAÇÃO DE PÁTIOS DE EVENTOS	0,00	200.000,00	0,00	200.000,00
27.812.2701.1162.0000	MELHORIA E EXPANSÃO DA REDE FÍSICA DE ESPORTES	0,00	130.000,00	0,00	130.000,00
27.812.2701.2092.0000	MANUTENÇÃO DAS AÇÕES VINCULADAS AO PROGRAMA ACADEMIA DAS CIDADES	0,00	0,00	20.000,00	20.000,00
27.812.2701.2292.0000	MANUTENÇÃO, COORDENAÇÃO E EXECUÇÃO DA POLÍTICA DE INCENTIVO AOS ESPORTES	0,00	0,00	30.000,00	30.000,00
28	Encargos Especiais	1.574.000,00	0,00	1.200.000,00	2.774.000,00
28	843 Serviço da Dívida Interna	715.000,00	0,00	0,00	715.000,00
28	843 0000 ENCARGOS PÚBLICOS DIVERSOS	715.000,00	0,00	0,00	715.000,00
28.843.0000.0001.0000	PAGAMENTO DE JUROS E ENCARGOS DA DÍVIDA PÚBLICA	5.000,00	0,00	0,00	5.000,00
28.843.0000.0002.0000	AMORTIZAÇÃO DE DÍVIDAS PÚBLICAS	700.000,00	0,00	0,00	700.000,00
28.843.0000.0804.0000	AMORTIZAÇÃO DE DÍVIDAS PÚBLICAS - FMAS	10.000,00	0,00	0,00	10.000,00
28	846 Outros Encargos Especiais	859.000,00	0,00	1.200.000,00	2.059.000,00
28	846 0000 ENCARGOS PÚBLICOS DIVERSOS	859.000,00	0,00	0,00	859.000,00
28.846.0000.0005.0000	INDENIZAÇÕES E RESTITUIÇÕES	2.000,00	0,00	0,00	2.000,00
28.846.0000.0007.0000	AMORTIZAÇÃO DE DÍVIDAS PÚBLICAS	60.000,00	0,00	0,00	60.000,00
28.846.0000.0008.0000	PRECATÓRIOS E SENTENÇAS JUDICIAIS	15.000,00	0,00	0,00	15.000,00
28.846.0000.0012.0000	INDENIZAÇÕES E RESTITUIÇÕES - FUNDECA	2.000,00	0,00	0,00	2.000,00
28.846.0000.0013.0000	INDENIZAÇÕES E RESTITUIÇÕES - FUNDO FINANCEIRO	85.000,00	0,00	0,00	85.000,00
28.846.0000.0015.0000	INDENIZAÇÕES E RESTITUIÇÕES - FUNDO PREVIDENCIÁRIO	5.000,00	0,00	0,00	5.000,00
28.846.0000.0025.0000	PAGAMENTO DE PRECATÓRIOS E SENTENÇAS JUDICIAIS	650.000,00	0,00	0,00	650.000,00
28.846.0000.0803.0000	INDENIZAÇÕES E RESTITUIÇÕES - FME	20.000,00	0,00	0,00	20.000,00
28.846.0000.0805.0000	AMORTIZAÇÃO DE DÍVIDAS PÚBLICAS - FME	20.000,00	0,00	0,00	20.000,00
28	846 0403 GESTÃO ADMINISTRATIVA DO MUNICÍPIO	0,00	0,00	1.200.000,00	1.200.000,00
28.846.0403.2032.0000	PAGAMENTO DE DESPESAS COM OBRIGAÇÕES TRIBUTÁRIAS - PASEP	0,00	0,00	1.200.000,00	1.200.000,00
99	Reserva de Contingência	280.000,00	0,00	0,00	280.000,00
99	999 Reserva de Contingência	280.000,00	0,00	0,00	280.000,00
99	999 9999 RESERVA DE CONTINGENCIA...	280.000,00	0,00	0,00	280.000,00
99.999.9999.9999.0000	RESERVA DE CONTINGÊNCIA	280.000,00	0,00	0,00	280.000,00
TOTAL		1.854.000,00	25.688.000,00	182.458.000,00	210.000.000,00

**PREF. DO BREJO DA MADRE DE DEUS**

PRAÇA VEREADOR ABEL DE FREITAS - CNPJ:10091528/0001-77

Orçamento Programa - Exercício de 2024

Anexo 08

Page 1

Lei: 625, Data: 13/12/2023

**DESPESA POR FUNÇÃO, SUBFUNÇÃO E PROGRAMAS
CONFORME O VÍNCULO COM OS RECURSOS**

(Inc.II, § 2º, Art.2º)

Código	Especificação	Ordinário	Vinculado	Adm. Indireta	Total
01	Legislativa	7.950.000,00			7.950.000,00
01 031	Ação Legislativa	7.930.000,00			7.930.000,00
01 031 0101	ATUAÇÃO LEGISLATIVA DA CÂMARA	7.930.000,00			7.930.000,00
01 124	Controle Interno	20.000,00			20.000,00
01 124 0101	ATUAÇÃO LEGISLATIVA DA CÂMARA	20.000,00			20.000,00
04	Administração	17.949.000,00			17.949.000,00
04 122	Administração Geral	14.668.000,00			14.668.000,00
04 122 0402	MODERNIZAÇÃO DA GESTÃO PÚBLICA	100.000,00			100.000,00
04 122 0403	GESTÃO ADMINISTRATIVA DO MUNICÍPIO	14.557.000,00			14.557.000,00
04 122 1601	DESENVOLVIMENTO HABITACIONAL	11.000,00			11.000,00
04 124	Controle Interno	250.000,00			250.000,00
04 124 0403	GESTÃO ADMINISTRATIVA DO MUNICÍPIO	250.000,00			250.000,00
04 128	Formação de Recursos Humanos	31.000,00			31.000,00
04 128 0402	MODERNIZAÇÃO DA GESTÃO PÚBLICA	31.000,00			31.000,00
04 272	Previdência do Regime Estatutário	700.000,00			700.000,00
04 272 0403	GESTÃO ADMINISTRATIVA DO MUNICÍPIO	700.000,00			700.000,00
04 273	Previdência Complementar	2.300.000,00			2.300.000,00
04 273 0403	GESTÃO ADMINISTRATIVA DO MUNICÍPIO	2.300.000,00			2.300.000,00
06	Segurança Pública	2.079.000,00			2.079.000,00
06 182	Defesa Civil	2.079.000,00			2.079.000,00
06 182 0601	PREVENÇÃO E COMBATE À CRIMINALIDADE E VIOLÊNCIA	2.079.000,00			2.079.000,00
08	Assistência Social	5.308.000,00	3.086.000,00	157.000,00	8.551.000,00
08 122	Administração Geral	2.430.000,00	20.000,00	74.000,00	2.524.000,00
08 122 0801	GESTÃO DA ASSISTÊNCIA SOCIAL	2.430.000,00	20.000,00		2.450.000,00
08 122 0807	PROGRAMAS COMPLEMENTARES DA ASSISTÊNCIA SOCIAL			74.000,00	74.000,00
08 241	Assistência ao Idoso			83.000,00	83.000,00
08 241 0807	PROGRAMAS COMPLEMENTARES DA ASSISTÊNCIA SOCIAL			83.000,00	83.000,00
08 243	Assistência à Criança e ao Adolescente	885.000,00	415.000,00		1.300.000,00
08 243 0801	GESTÃO DA ASSISTÊNCIA SOCIAL	415.000,00			415.000,00
08 243 0804	BLOCO DA PROTEÇÃO SOCIAL ESPECIAL DE ALTA COMPLEXIDADE	225.000,00			225.000,00
08 243 0807	PROGRAMAS COMPLEMENTARES DA ASSISTÊNCIA SOCIAL	245.000,00	415.000,00		660.000,00
08 244	Assistência Comunitária	1.296.000,00	2.111.000,00		3.407.000,00
08 244 0802	FORTELECIMENTO DA REDE DE PROTEÇÃO SOCIAL	410.000,00	917.000,00		1.327.000,00
08 244 0803	FORTELECIMENTO DA REDE DE PROTEÇÃO SOCIAL ESPECIAL	207.000,00	270.000,00		477.000,00
08 244 0805	BLOCO DA GESTÃO DO PROGRAMA BOLSA FAMÍLIA E DO CADASTRO ÚNICO - AUXÍLIO BRASIL	135.000,00	315.000,00		450.000,00
08 244 0806	GESTÃO DESCENTRALIZADA	18.000,00	63.000,00		81.000,00
08 244 0807	PROGRAMAS COMPLEMENTARES DA ASSISTÊNCIA SOCIAL	526.000,00	132.000,00		658.000,00
08 244 0808	GESTÃO ESTADUAL DA ASSISTÊNCIA SOCIAL		414.000,00		414.000,00
08 272	Previdência do Regime Estatutário	150.000,00	30.000,00		180.000,00
08 272 0801	GESTÃO DA ASSISTÊNCIA SOCIAL	150.000,00	30.000,00		180.000,00
08 273	Previdência Complementar	250.000,00	260.000,00		510.000,00

**PREF. DO BREJO DA MADRE DE DEUS**

PRAÇA VEREADOR ABEL DE FREITAS - CNPJ:10091528/0001-77

Orçamento Programa - Exercício de 2024

Anexo 08

Page 2

Lei: 625, Data: 13/12/2023

**DESPESA POR FUNÇÃO, SUBFUNÇÃO E PROGRAMAS
CONFORME O VÍNCULO COM OS RECURSOS**

(Inc.II, § 2º, Art.2º)

Código	Especificação	Ordinário	Vinculado	Adm. Indireta	Total
08 273 0801	GESTÃO DA ASSISTÊNCIA SOCIAL	250.000,00	260.000,00		510.000,00
08 306	Alimentação e Nutrição	235.000,00	190.000,00		425.000,00
08 306 0807	PROGRAMAS COMPLEMENTARES DA ASSISTÊNCIA SOCIAL	225.000,00	140.000,00		365.000,00
08 306 0808	GESTÃO ESTADUAL DA ASSISTÊNCIA SOCIAL	10.000,00	50.000,00		60.000,00
08 333	Empregabilidade	62.000,00	60.000,00		122.000,00
08 333 0807	PROGRAMAS COMPLEMENTARES DA ASSISTÊNCIA SOCIAL	62.000,00	60.000,00		122.000,00
09	Previdência Social		21.130.000,00		21.130.000,00
09 122	Administração Geral		1.200.000,00		1.200.000,00
09 122 0901	GESTÃO PREVIDENCIÁRIA		1.200.000,00		1.200.000,00
09 272	Previdência do Regime Estatutário		19.930.000,00		19.930.000,00
09 272 0901	GESTÃO PREVIDENCIÁRIA		19.930.000,00		19.930.000,00
10	Saúde	30.000,00	48.561.000,00		48.591.000,00
10 122	Administração Geral		4.185.000,00		4.185.000,00
10 122 1002	SUORTE AOS SERVIÇOS DE SAÚDE		4.185.000,00		4.185.000,00
10 272	Previdência do Regime Estatutário		1.600.000,00		1.600.000,00
10 272 1001	PROMOÇÃO À SAÚDE DE QUALIDADE		1.600.000,00		1.600.000,00
10 273	Previdência Complementar		2.000.000,00		2.000.000,00
10 273 1001	PROMOÇÃO À SAÚDE DE QUALIDADE		2.000.000,00		2.000.000,00
10 301	Atenção Básica	30.000,00	13.619.000,00		13.649.000,00
10 301 1001	PROMOÇÃO À SAÚDE DE QUALIDADE	30.000,00	12.649.000,00		12.679.000,00
10 301 1002	SUORTE AOS SERVIÇOS DE SAÚDE		970.000,00		970.000,00
10 302	Assistência Hospitalar e Ambulatorial		23.625.000,00		23.625.000,00
10 302 1001	PROMOÇÃO À SAÚDE DE QUALIDADE		22.475.000,00		22.475.000,00
10 302 1002	SUORTE AOS SERVIÇOS DE SAÚDE		1.150.000,00		1.150.000,00
10 303	Suporte Profilático e Terapêutico		680.000,00		680.000,00
10 303 1002	SUORTE AOS SERVIÇOS DE SAÚDE		680.000,00		680.000,00
10 304	Vigilância Sanitária		637.000,00		637.000,00
10 304 1001	PROMOÇÃO À SAÚDE DE QUALIDADE		577.000,00		577.000,00
10 304 1002	SUORTE AOS SERVIÇOS DE SAÚDE		60.000,00		60.000,00
10 305	Vigilância Epidemiológica		2.195.000,00		2.195.000,00
10 305 1001	PROMOÇÃO À SAÚDE DE QUALIDADE		2.150.000,00		2.150.000,00
10 305 1002	SUORTE AOS SERVIÇOS DE SAÚDE		45.000,00		45.000,00
10 306	Alimentação e Nutrição		20.000,00		20.000,00
10 306 1001	PROMOÇÃO À SAÚDE DE QUALIDADE		20.000,00		20.000,00
12	Educação	1.241.000,00	77.195.000,00		78.436.000,00
12 122	Administração Geral	20.000,00	3.360.000,00		3.380.000,00
12 122 0402	MODERNIZAÇÃO DA GESTÃO PÚBLICA		70.000,00		70.000,00
12 122 0403	GESTÃO ADMINISTRATIVA DO MUNICÍPIO	20.000,00	3.290.000,00		3.310.000,00
12 306	Alimentação e Nutrição	900.000,00	1.400.000,00		2.300.000,00
12 306 1202	DESENVOLVIMENTO DA EDUCAÇÃO DE QUALIDADE	900.000,00	1.400.000,00		2.300.000,00
12 361	Ensino Fundamental		57.422.000,00		57.422.000,00
12 361 1201	SUORTE COMPLEMENTAR A EDUCAÇÃO		4.777.000,00		4.777.000,00
12 361 1202	DESENVOLVIMENTO DA EDUCAÇÃO DE QUALIDADE		52.535.000,00		52.535.000,00
12 361 1204	DESENVOLVIMENTO DA EDUCAÇÃO INFANTIL		110.000,00		110.000,00

**PREF. DO BREJO DA MADRE DE DEUS**

PRAÇA VEREADOR ABEL DE FREITAS - CNPJ:10091528/0001-77

Orçamento Programa - Exercício de 2024

Anexo 08

Page 3

Lei: 625, Data: 13/12/2023

**DESPESA POR FUNÇÃO, SUBFUNÇÃO E PROGRAMAS
CONFORME O VÍNCULO COM OS RECURSOS**

(Inc. II, § 2º, Art. 2º)

Código	Especificação	Ordinário	Vinculado	Adm. Indireta	Total
12 363	Ensino Profissional	11.000,00			11.000,00
12 363 1201	SUPOORTE COMPLEMENTAR A EDUCAÇÃO	11.000,00			11.000,00
12 364	Ensino Superior	200.000,00			200.000,00
12 364 1201	SUPOORTE COMPLEMENTAR A EDUCAÇÃO	200.000,00			200.000,00
12 365	Educação Infantil		14.956.000,00		14.956.000,00
12 365 1201	SUPOORTE COMPLEMENTAR A EDUCAÇÃO		50.000,00		50.000,00
12 365 1202	DESENVOLVIMENTO DA EDUCAÇÃO DE QUALIDADE		7.944.000,00		7.944.000,00
12 365 1206	EDUCAÇÃO DE JOVENS E ADULTOS		6.962.000,00		6.962.000,00
12 366	Educação de Jovens e Adultos		31.000,00		31.000,00
12 366 1201	SUPOORTE COMPLEMENTAR A EDUCAÇÃO		31.000,00		31.000,00
12 367	Educação Especial		26.000,00		26.000,00
12 367 1201	SUPOORTE COMPLEMENTAR A EDUCAÇÃO		26.000,00		26.000,00
12 392	Difusão Cultural	110.000,00			110.000,00
12 392 1201	SUPOORTE COMPLEMENTAR A EDUCAÇÃO	110.000,00			110.000,00
13	Cultura	2.110.000,00	605.000,00		2.715.000,00
13 122	Administração Geral	1.075.000,00			1.075.000,00
13 122 1301	PROMOÇÃO DA CULTURA, TURISMO E DESENVOLVIMENTO ECONÔMICO	1.075.000,00			1.075.000,00
13 391	Patrimônio Histórico, Artístico e Arqueológico	100.000,00			100.000,00
13 391 1302	REVITALIZAÇÃO DO PATRIMÔNIO HISTÓRICO	100.000,00			100.000,00
13 392	Difusão Cultural	935.000,00	605.000,00		1.540.000,00
13 392 1301	PROMOÇÃO DA CULTURA, TURISMO E DESENVOLVIMENTO ECONÔMICO	935.000,00	605.000,00		1.540.000,00
15	Urbanismo	7.485.000,00	1.536.000,00		9.021.000,00
15 122	Administração Geral	6.930.000,00			6.930.000,00
15 122 1503	DESENVOLVIMENTO URBANO	6.930.000,00			6.930.000,00
15 451	Infra-Estrutura Urbana	385.000,00	1.506.000,00		1.891.000,00
15 451 1503	DESENVOLVIMENTO URBANO	385.000,00	1.506.000,00		1.891.000,00
15 452	Serviços Urbanos	170.000,00	30.000,00		200.000,00
15 452 1503	DESENVOLVIMENTO URBANO	170.000,00	30.000,00		200.000,00
16	Habitação	20.000,00	30.000,00		50.000,00
16 482	Habitação Urbana	20.000,00	30.000,00		50.000,00
16 482 1601	DESENVOLVIMENTO HABITACIONAL	20.000,00	30.000,00		50.000,00
17	Saneamento	240.000,00	100.000,00		340.000,00
17 511	Saneamento Básico Rural	50.000,00	50.000,00		100.000,00
17 511 1702	ÁGUA E ESGOTO - INFRAESTRUTURA E MODERNIZAÇÃO	50.000,00	50.000,00		100.000,00
17 512	Saneamento Básico Urbano	190.000,00	50.000,00		240.000,00
17 512 1702	ÁGUA E ESGOTO - INFRAESTRUTURA E MODERNIZAÇÃO	190.000,00	50.000,00		240.000,00
18	Gestão Ambiental	1.014.000,00	60.000,00		1.074.000,00
18 122	Administração Geral	48.000,00			48.000,00
18 122 1801	CIDADE LIMPA - DEFESA DO MEIO AMBIENTE	48.000,00			48.000,00
18 452	Serviços Urbanos	340.000,00			340.000,00



**DESPESA POR FUNÇÃO, SUBFUNÇÃO E PROGRAMAS
CONFORME O VÍNCULO COM OS RECURSOS**
(Inc.II, § 2º, Art.2º)

Código	Especificação	Ordinário	Vinculado	Adm. Indireta	Total
18 452 1801	CIDADE LIMPA - DEFESA DO MEIO AMBIENTE	340.000,00			340.000,00
18 541	Preservação e Conservação Ambiental	136.000,00			136.000,00
18 541 1801	CIDADE LIMPA - DEFESA DO MEIO AMBIENTE	136.000,00			136.000,00
18 542	Controle Ambiental	490.000,00	60.000,00		550.000,00
18 542 1801	CIDADE LIMPA - DEFESA DO MEIO AMBIENTE	490.000,00	60.000,00		550.000,00
20	Agricultura	4.003.000,00	70.000,00		4.073.000,00
20 122	Administração Geral	2.735.000,00			2.735.000,00
20 122 2001	DESENVOLVIMENTO E INFRAESTRUTURA RURAL	2.735.000,00			2.735.000,00
20 605	Abastecimento	1.060.000,00			1.060.000,00
20 605 2001	DESENVOLVIMENTO E INFRAESTRUTURA RURAL	80.000,00			80.000,00
20 605 2002	FOMENTO E ABASTECIMENTO FAMILIAR	980.000,00			980.000,00
20 607	Irrigação	208.000,00	70.000,00		278.000,00
20 607 1702	ÁGUA E ESGOTO - INFRAESTRUTURA E MODERNIZAÇÃO	208.000,00	70.000,00		278.000,00
21	Organização Agrária	30.000,00	20.000,00		50.000,00
21 609	Defesa Agropecuária	30.000,00	20.000,00		50.000,00
21 609 2001	DESENVOLVIMENTO E INFRAESTRUTURA RURAL	30.000,00	20.000,00		50.000,00
22	Indústria	20.000,00	30.000,00		50.000,00
22 661	Promoção Industrial	20.000,00	30.000,00		50.000,00
22 661 2201	DESENVOLVIMENTO ECONÔMICO	20.000,00	30.000,00		50.000,00
23	Comércio e Serviços	100.000,00	30.000,00		130.000,00
23 691	Promoção Comercial	50.000,00	30.000,00		80.000,00
23 691 1503	DESENVOLVIMENTO URBANO	50.000,00	30.000,00		80.000,00
23 695	Turismo	50.000,00			50.000,00
23 695 2302	INFRAESTRUTURA TURÍSTICA	50.000,00			50.000,00
25	Energia	130.000,00	2.150.000,00		2.280.000,00
25 752	Energia Elétrica	130.000,00	2.150.000,00		2.280.000,00
25 752 1504	ILUMINAÇÃO PÚBLICA EFICIENTE	130.000,00	2.150.000,00		2.280.000,00
26	Transporte	1.187.000,00	760.000,00		1.947.000,00
26 606	Extensão Rural	180.000,00	40.000,00		220.000,00
26 606 1505	INFRAESTRUTURA PARA A MOBILIDADE	180.000,00	40.000,00		220.000,00
26 782	Transporte Rodoviário	1.007.000,00	720.000,00		1.727.000,00
26 782 1503	DESENVOLVIMENTO URBANO	940.000,00	700.000,00		1.640.000,00
26 782 1505	INFRAESTRUTURA PARA A MOBILIDADE	67.000,00	20.000,00		87.000,00
27	Desporto e Lazer	380.000,00	150.000,00		530.000,00
27 812	Desporto Comunitário	380.000,00	150.000,00		530.000,00
27 812 2701	ESPORTE E LAZER - INFRAESTRUTURA E MODERNIZAÇÃO ESPORTIVA	380.000,00	150.000,00		530.000,00
28	Encargos Especiais	2.684.000,00	90.000,00		2.774.000,00
28 843	Serviço da Dívida Interna	715.000,00			715.000,00
28 843 0000	ENCARGOS PÚBLICOS DIVERSOS	715.000,00			715.000,00
28 846	Outros Encargos Especiais	1.969.000,00	90.000,00		2.059.000,00



PREF. DO BREJO DA MADRE DE DEUS

PRAÇA VEREADOR ABEL DE FREITAS - CNPJ:10091528/0001-77

Orçamento Programa - Exercício de 2024

Anexo 08

Page 5

Lei: 625, Data: 13/12/2023

**DESPESA POR FUNÇÃO, SUBFUNÇÃO E PROGRAMAS
CONFORME O VÍNCULO COM OS RECURSOS**

(Inc.II, § 2º, Art.2º)

Código	Especificação	Ordinário	Vinculado	Adm. Indireta	Total
28 846 0000	ENCARGOS PÚBLICOS DIVERSOS	769.000,00	90.000,00		859.000,00
28 846 0403	GESTÃO ADMINISTRATIVA DO MUNICÍPIO	1.200.000,00			1.200.000,00
99	Reserva de Contingência	200.000,00	80.000,00		280.000,00
99 999	Reserva de Contingência	200.000,00	80.000,00		280.000,00
99 999 9999	RESERVA DE CONTINGENCIA...	200.000,00	80.000,00		280.000,00
TOTAL		54.160.000,00	155.683.000,00	157.000,00	210.000.000,00

**PREF. DO BREJO DA MADRE DE DEUS**

PRAÇA VEREADOR ABEL DE FREITAS - CNPJ:10091528/0001-77

Orçamento Programa - Exercício de 2024

Anexo 09

Page 1

DEMONSTRATIVO DAS DESPESAS POR ORGÃO E FUNÇÕES DE GOVERNO

(Inc. II, § 2º, Art. 2º)

Lei: 625, Data: 13/12/2023

Orgão:	01 01	CORPO DELIBERATIVO E SECRETARIA DA CÂMARA	Valor
Função	01	Legislativa	7.950.000,00
Orgão:	02 02	GOVERNO MUNICIPAL	Valor
Função	04	Administração	3.070.000,00
Função	06	Segurança Pública	2.079.000,00
Orgão:	02 04	SECRETARIA MUNICIPAL DE ADMINISTRAÇÃO	Valor
Função	04	Administração	12.101.000,00
Orgão:	02 05	SECRETARIA MUNICIPAL DE FINANÇAS	Valor
Função	04	Administração	2.625.000,00
Função	28	Encargos Especiais	2.555.000,00
Função	99	Reserva de Contingência	200.000,00
Orgão:	02 06	SECRETARIA MUNICIPAL DE EDUCAÇÃO, ESPORTES E JUVENTUDE	Valor
Função	12	Educação	78.436.000,00
Função	27	Desporto e Lazer	160.000,00
Função	28	Encargos Especiais	40.000,00
Orgão:	02 07	SECRETARIA MUNICIPAL DE CULTURA, TURISMO E DESENVOL. ECONOMI	Valor
Função	13	Cultura	2.715.000,00
Função	23	Comércio e Serviços	50.000,00
Orgão:	02 08	SECRETARIA MUNICIPAL DE ARTICULAÇÃO POLÍTICA	Valor
Função	04	Administração	142.000,00
Orgão:	02 09	SECRETARIA MUN.DE AGRICULTURA, DESENV. RURAL E MEIO AMBIENTE	Valor
Função	20	Agricultura	3.795.000,00
Orgão:	02 10	SECRETARIA MUNICIPAL DE OBRAS E PLANEJAMENTO	Valor
Função	04	Administração	11.000,00
Função	15	Urbanismo	7.530.000,00
Função	16	Habituação	50.000,00
Função	17	Saneamento	340.000,00
Função	18	Gestão Ambiental	890.000,00
Função	20	Agricultura	278.000,00
Função	21	Organização Agrária	50.000,00
Função	22	Indústria	50.000,00
Função	23	Comércio e Serviços	80.000,00
Função	25	Energia	2.280.000,00

**PREF. DO BREJO DA MADRE DE DEUS**

PRAÇA VEREADOR ABEL DE FREITAS - CNPJ:10091528/0001-77

Orçamento Programa - Exercício de 2024

Anexo 09

Page 2

DEMONSTRATIVO DAS DESPESAS POR ORGÃO E FUNÇÕES DE GOVERNO

(Inc. II, § 2º, Art. 2º)

Lei: 625, Data: 13/12/2023

Orgão:			Valor
02 10	SECRETARIA MUNICIPAL DE OBRAS E PLANEJAMENTO		
Função	26	Transporte	1.947.000,00
Função	27	Desporto e Lazer	370.000,00
03 02	SECRETARIA MUN. DE ASSISTÊNCIA SOCIAL, CIDADANIA E MULHER		
Função	08	Assistência Social	162.000,00
03 03	SECRETARIA MUNICIPAL DE SAÚDE		
Função	10	Saúde	48.591.000,00
Função	28	Encargos Especiais	77.000,00
03 06	FUNDO DE DESENVOLVIMENTO MUNICIPAL		
Função	08	Assistência Social	142.000,00
Função	10	Saúde	0,00
Função	15	Urbanismo	1.491.000,00
03 12	ENTIDADES SUPERVISIONADAS		
Função	08	Assistência Social	8.090.000,00
Função	09	Previdência Social	21.130.000,00
Função	28	Encargos Especiais	102.000,00
Função	99	Reserva de Contingência	80.000,00
03 14	FUNDO MUNICIPAL DOS DIREITOS DO IDOSO		
Função	08	Assistência Social	157.000,00
03 15	FUNDO MUNICIPAL DE DEFESA DO MEIO AMBIENTE		
Função	18	Gestão Ambiental	184.000,00
TOTAL GERAL			210.000.000,00

RESUMO DO TOTAL ORÇADO POR ORGÃO

01 01	CORPO DELIBERATIVO E SECRETARIA DA CÂMARA	7.950.000,00
02 02	GOVERNO MUNICIPAL	5.149.000,00
02 04	SECRETARIA MUNICIPAL DE ADMINISTRAÇÃO	12.101.000,00
02 05	SECRETARIA MUNICIPAL DE FINANÇAS	5.380.000,00
02 06	SECRETARIA MUNICIPAL DE EDUCAÇÃO, ESPORTES E JUVENTUDE	27.636.800,00
02 07	SECRETARIA MUNICIPAL DE CULTURA, TURISMO E DESENVOLVIMENTO	27.636.800,00
02 08	SECRETARIA MUNICIPAL DE ARTICULAÇÃO POLÍTICA	142.000,00
02 09	SECRETARIA MUN. DE AGRICULTURA, DESENV. RURAL E MEIO AMBIENTE	0,00
02 10	SECRETARIA MUNICIPAL DE OBRAS E PLANEJAMENTO	13.876.000,00

**PREF. DO BREJO DA MADRE DE DEUS**

PRAÇA VEREADOR ABEL DE FREITAS - CNPJ:10091528/0001-77

Orçamento Programa - Exercício de 2024

Anexo 09

Page 3

DEMONSTRATIVO DAS DESPESAS POR ORGÃO E FUNÇÕES DE GOVERNO

(Inc.II, § 2º, Art.2º)

Lei: 625, Data: 13/12/2023

03 02	SECRETARIA MUN. DE ASSISTÊNCIA SOCIAL, CIDADANIA E MULHERES	1.633.000,00
03 03	SECRETARIA MUNICIPAL DE SAÚDE	48.668.000,00
03 06	FUNDO DE DESENVOLVIMENTO MUNICIPAL	1.633.000,00
03 12	ENTIDADES SUPERVISIONADAS	29.402.000,00
03 14	FUNDO MUNICIPAL DOS DIREITOS DO IDOSO	157.000,00
03 15	FUNDO MUNICIPAL DE DEFESA DO MEIO AMBIENTE	184.000,00
TOTAL		210.000.000,00

RESUMO DO TOTAL ORÇADO POR FUNÇÃO

01	Legislativa	7.950.000,00
04	Administração	17.949.000,00
06	Segurança Pública	2.079.000,00
08	Assistência Social	8.551.000,00
09	Previdência Social	21.130.000,00
10	Saúde	48.591.000,00
12	Educação	78.436.000,00
13	Cultura	2.715.000,00
15	Urbanismo	9.021.000,00
16	Habitação	50.000,00
17	Saneamento	340.000,00
18	Gestão Ambiental	1.074.000,00
20	Agricultura	4.073.000,00
21	Organização Agrária	50.000,00
22	Indústria	50.000,00
23	Comércio e Serviços	130.000,00
25	Energia	2.280.000,00
26	Transporte	1.947.000,00
27	Desporto e Lazer	530.000,00
28	Encargos Especiais	2.774.000,00
99	Reserva de Contingência	280.000,00
TOTAL		210.000.000,00

**PREF. DO BREJO DA MADRE DE DEUS**

PRAÇA VEREADOR ABEL DE FREITAS - CNPJ:10091528/0001-77

Orçamento Programa - Exercício de 2024

Anexo 11

Page 1

SEGURIDADE SOCIAL

Lei: 625, Data: 13/12/2023

Código	Especificação	Categoria	Função
08	Assistência Social		8.551.000,00
3.1.90.04.00	CONTRATAÇÃO POR TEMPO DETERMINADO	2.441.000,00	
3.1.90.11.00	VENCIMENTOS E VANTAGENS FIXAS - PESSOAL CIVIL	852.000,00	
3.1.90.13.00	OBRIGAÇÕES PATRONAIS	511.000,00	
3.1.90.94.00	INDENIZAÇÕES E RESTITUIÇÕES TRABALHISTAS	82.000,00	
3.1.91.13.00	OBRIGAÇÕES PATRONAIS - INTRA-ORÇAMENTÁRIO	200.000,00	
3.3.50.43.00	SUBVENÇÕES SOCIAIS	235.000,00	
3.3.90.14.00	DIÁRIAS - CIVIL	94.000,00	
3.3.90.30.00	MATERIAL DE CONSUMO	705.000,00	
3.3.90.32.00	Material, Bem ou Serviço para Distribuição Gratuita	420.000,00	
3.3.90.33.00	PASSAGENS E DESPESAS COM LOCOMOÇÃO	15.000,00	
3.3.90.35.00	SERVIÇOS DE CONSULTORIA	10.000,00	
3.3.90.36.00	OUTROS SERVIÇOS DE TERCEIROS - PESSOA FÍSICA	639.000,00	
3.3.90.39.00	OUTROS SERVIÇOS DE TERCEIROS - PESSOA JURÍDICA	783.000,00	
3.3.90.41.00	Contribuições	6.000,00	
3.3.90.47.00	OBRIGAÇÕES TRIBUTÁRIAS E CONTRIBUTIVAS	5.000,00	
3.3.90.48.00	OUTROS AUXÍLIOS FINANCEIROS A PESSOA FÍSICA	255.000,00	
3.3.90.92.00	DESPESAS DE EXERCÍCIOS ANTERIORES	26.000,00	
3.3.90.93.00	INDENIZAÇÕES E RESTITUIÇÕES	20.000,00	
4.4.90.51.00	OBRAS E INSTALAÇÕES	742.000,00	
4.4.90.52.00	EQUIPAMENTOS E MATERIAL PERMANENTE	460.000,00	
4.5.90.61.00	AQUISIÇÃO DE IMÓVEIS	50.000,00	
09	Previdência Social		21.130.000,00
3.1.90.01.00	Aposentadorias, Reserva Remunerada e Reformas	18.050.000,00	
3.1.90.03.00	Pensões do RPPS e do Militar	1.880.000,00	
3.1.90.11.00	VENCIMENTOS E VANTAGENS FIXAS - PESSOAL CIVIL	320.000,00	
3.1.90.91.00	SENTENÇAS JUDICIAIS	10.000,00	
3.1.90.92.00	DESPESAS DE EXERCÍCIOS ANTERIORES	5.000,00	
3.1.91.13.00	OBRIGAÇÕES PATRONAIS - INTRA-ORÇAMENTÁRIO	10.000,00	
3.3.90.08.00	Outros Benefícios Assistenciais do servidor e do militar	5.000,00	
3.3.90.14.00	DIÁRIAS - CIVIL	42.000,00	
3.3.90.30.00	MATERIAL DE CONSUMO	25.000,00	
3.3.90.33.00	PASSAGENS E DESPESAS COM LOCOMOÇÃO	30.000,00	
3.3.90.35.00	SERVIÇOS DE CONSULTORIA	330.000,00	
3.3.90.36.00	OUTROS SERVIÇOS DE TERCEIROS - PESSOA FÍSICA	45.000,00	
3.3.90.39.00	OUTROS SERVIÇOS DE TERCEIROS - PESSOA JURÍDICA	255.000,00	
3.3.90.47.00	OBRIGAÇÕES TRIBUTÁRIAS E CONTRIBUTIVAS	5.000,00	
3.3.90.92.00	DESPESAS DE EXERCÍCIOS ANTERIORES	8.000,00	
3.3.90.93.00	INDENIZAÇÕES E RESTITUIÇÕES	10.000,00	
4.4.90.51.00	OBRAS E INSTALAÇÕES	50.000,00	
4.4.90.52.00	EQUIPAMENTOS E MATERIAL PERMANENTE	50.000,00	

**PREF. DO BREJO DA MADRE DE DEUS**

PRAÇA VEREADOR ABEL DE FREITAS - CNPJ:10091528/0001-77

Anexo 11

Orçamento Programa - Exercício de 2024

Page 2

SEGURIDADE SOCIAL

Lei: 625, Data: 13/12/2023

Codigo	Especificacao	Categoria	Função
10	Saúde		48.591.000,00
3.1.90.04.00	CONTRATAÇÃO POR TEMPO DETERMINADO	6.565.000,00	
3.1.90.11.00	VENCIMENTOS E VANTAGENS FIXAS - PESSOAL CIVIL	15.630.000,00	
3.1.90.13.00	OBRIGAÇÕES PATRONAIS	2.000.000,00	
3.1.90.92.00	DESPESAS DE EXERCÍCIOS ANTERIORES	5.000,00	
3.1.90.94.00	INDENIZAÇÕES E RESTITUIÇÕES TRABALHISTAS	136.000,00	
3.1.91.13.00	OBRIGAÇÕES PATRONAIS - INTRA-ORÇAMENTÁRIO	1.600.000,00	
3.3.50.43.00	SUBVENÇÕES SOCIAIS	15.000,00	
3.3.90.14.00	DIÁRIAS - CIVIL	174.000,00	
3.3.90.30.00	MATERIAL DE CONSUMO	5.915.000,00	
3.3.90.32.00	Material, Bem ou Serviço para Distribuição Gratuita	555.000,00	
3.3.90.33.00	PASSAGENS E DESPESAS COM LOCOMOÇÃO	104.000,00	
3.3.90.36.00	OUTROS SERVIÇOS DE TERCEIROS - PESSOA FÍSICA	1.315.000,00	
3.3.90.39.00	OUTROS SERVIÇOS DE TERCEIROS - PESSOA JURÍDICA	9.795.000,00	
3.3.90.47.00	OBRIGAÇÕES TRIBUTÁRIAS E CONTRIBUTIVAS	144.000,00	
3.3.90.48.00	OUTROS AUXÍLIOS FINANCEIROS A PESSOA FÍSICA	560.000,00	
3.3.90.92.00	DESPESAS DE EXERCÍCIOS ANTERIORES	58.000,00	
3.3.90.93.00	INDENIZAÇÕES E RESTITUIÇÕES	15.000,00	
4.4.90.51.00	OBRAS E INSTALAÇÕES	1.080.000,00	
4.4.90.52.00	EQUIPAMENTOS E MATERIAL PERMANENTE	2.925.000,00	
TOTAL			78.272.000,00



PREF. DO BREJO DA MADRE DE DEUS
PRAÇA VEREADOR ABEL DE FREITAS - CNPJ:10091528/0001-77

Orçamento Programa - Exercício de 2024

Page 1

Lei: 625, Data: 13/12/2023

ANÁLISE DE APLICAÇÃO NO ENSINO

RECEITAS RESULTANTE DE IMPOSTOS (Caput do art. 212 da Constituição)		
RECEITAS DE IMPOSTOS	Valor Previsto	Obrig.(25%)
1. RECEITAS DE IMPOSTOS	6.836.000,00	1.709.000,00
1.1 - Receitas Resultante do Imposto sobre a Propriedade Predial e Territorial Urbana - IPTU	1.155.000,00	288.750,00
1.2 - Receitas Resultante do Imposto sobre Transmissão Inter Vivos - ITBI	177.000,00	44.250,00
1.3 - Receitas Resultante do Imposto sobre Serviços de Qualquer Natureza - ISS	1.952.000,00	488.000,00
1.4 - Receitas Resultante do Imposto de Renda Retido na Fonte - IRRF	3.552.000,00	888.000,00
2. RECEITAS DE TRANSFERÊNCIAS CONSTITUCIONAIS E LEGAIS	75.884.000,00	18.971.000,00
2.1 - Cota-Parte FPM	64.100.000,00	16.025.000,00
2.1.1 - Parcela referente à CF, art. 159, I alínea b	59.600.000,00	14.900.000,00
2.1.2 - Parcela referente à CF, art. 159, I alínea "d" e "e"	4.500.000,00	1.125.000,00
2.2 - Cota-Parte ICMS	6.400.000,00	1.600.000,00
2.3 - Cota-Parte IPI-Exportação	50.000,00	12.500,00
2.4 - Cota-Parte ITR	4.000,00	1.000,00
2.5 - Cota-Parte IPVA	4.990.000,00	1.247.500,00
2.6 - Cota-Parte IOF-Ouro	0,00	0,00
2.7 - Compensações Financeiras Provenientes de Impostos e Transferências Constitucionais	340.000,00	85.000,00
3. TOTAL DA RECEITA DE IMPOSTOS (1+2)	82.720.000,00	
RECEITAS DO FUNDEB		
4. RECEITAS DESTINADAS AO FUNDEB	13.676.800,00	
4.1 - Cota-Parte FPM Destinada ao FUNDEB - (20% de 2.1.1)	11.320.000,00	
4.2 - Cota-Parte ICMS Destinada ao FUNDEB - (20% de 2.2)	1.280.000,00	
4.3 - Cota-Parte IPI-Exportação Destinada ao FUNDEB - (20% de 2.3)	10.000,00	
4.4 - Cota-Parte ITR Destinada ao FUNDEB - (20% de 2.4)	800,00	
4.5 - Cota-Parte IPVA Destinada ao FUNDEB - (20% de 2.5)	998.000,00	
4.6 - Cota-Parte Compensações Financeiras Destinada ao FUNDEB - (20% de 2.7)	68.000,00	
5. RECEITAS RECEBIDAS DO FUNDEB	62.948.000,00	
5.1 - FUNDEB - Impostos e Transferências de Impostos	48.398.000,00	
5.1.1 - Principal	47.814.000,00	
5.1.2 - Rendimentos de Aplicações Financeiras	584.000,00	
5.1.3 - Ressarcimento de recursos do Fundeb	0,00	
5.2 - FUNDEB - Complementação da União - VAAF	6.600.000,00	
5.2.1 - Principal	6.600.000,00	
5.2.2 - Rendimentos de Aplicações Financeiras	0,00	
5.2.3 - Ressarcimento de recursos do Fundeb	0,00	
5.3 - FUNDEB - Complementação da União - VAAF	7.950.000,00	
5.3.1 - Principal	7.950.000,00	
5.3.2 - Rendimentos de Aplicações Financeiras	0,00	
5.3.3 - Ressarcimento de recursos do Fundeb	0,00	
5.4 - FUNDEB - Complementação da União - VAAR	0,00	
5.4.1 - Principal	0,00	
5.4.2 - Rendimentos de Aplicações Financeiras	0,00	
5.4.3 - Ressarcimento de recursos do Fundeb	0,00	
6. RESULTADO LÍQUIDO DAS TRANSFERÊNCIAS DO FUNDEB (5.1.1 - 4)	34.137.200,00	



PREF. DO BREJO DA MADRE DE DEUS
PRAÇA VEREADOR ABEL DE FREITAS - CNPJ:10091528/0001-77

Orçamento Programa - Exercício de 2024

Page 2

Lei: 625, Data: 13/12/2023

ANÁLISE DE APLICAÇÃO NO ENSINO

- 6.1 - ACRÉSCIMO RESULTANTE DAS TRANSFERÊNCIAS DO FUNDEB
- 6.2 - DECRÉSCIMO RESULTANTE DAS TRANSFERÊNCIAS DO FUNDEB

34.137.200,00
0,00

DESPESAS DO FUNDEB
7. PROFISSIONAIS DA EDUCAÇÃO BÁSICA

7.1 - Educação Infantil

56.542.000,00
11.160.000,00
6.690.000,00
4.470.000,00
45.382.000,00

7.1.1 - Creche

7.1.2 - Pré-Escola

7.2 - Ensino Fundamental

8. OUTRAS DESPESAS

8.1 - Educação Infantil

8.1.1 - Creche

8.1.2 - Pré-Escola

8.2 - Ensino Fundamental

9. TOTAL DAS DESPESAS DO FUNDEB (7+8)

62.948.000,00

10. Total das Despesas do FUNDEB com Recursos do FUNDEB recebidos no exercício

- 11. Total das Despesas custeadas com FUNDEB - Impostos e Transferências de Impostos
- 12. Total das Despesas custeadas com FUNDEB - Complementação da União - VAAF
- 13. Total das Despesas custeadas com FUNDEB - Complementação da União - VAAT
- 14. Total das Despesas custeadas com FUNDEB - Complementação da União - VAAR
- 15. Total das Despesas custeadas com FUNDEB - Complementação da União - VAAT aplicadas na Educação Infantil
- 16. Total das Despesas custeadas com FUNDEB - Complementação da União - VAAT aplicadas em Despesa de Capital

56.542.000,00
48.398.000,00
6.600.000,00
7.950.000,00
0,00
7.950.000,00
2.550.000,00

INDICADORES - Art. 212-A, inciso XI e § 3º - Constituição Federal

- 17. Mínimo de 70% do FUNDEB na Remuneração dos Profissionais da Educação Básica
- 18. Percentual de 50% da Complementação da União ao FUNDEB (VAAT) na Educação Infantil
- 19. Mínimo de 15% da Complementação da União ao FUNDEB (VAAT) em Despesa de Capital

89,82
100,00
32,08

DESPESAS COM MANUTENÇÃO E DESENVOLVIMENTO DO ENSINO - MDE - CUSTEADAS COM RECEITA DE IMPOSTOS (EXCETO FUNDEB)

20. EDUCAÇÃO INFANTIL

20.1 - Creche

20.2 - Pré-escola

21. ENSINO FUNDAMENTAL

22. TOTAL DAS DESPESAS COM AÇÕES TÍPICAS DE MDE (20 + 21)

330.000,00
30.000,00
300.000,00
7.835.000,00
8.165.000,00

APURAÇÃO DAS DESPESAS PARA FINS DE LIMITE MÍNIMO CONSTITUCIONAL

- 23. TOTAL DAS DESPESAS DE MDE CUSTEADAS COM RECURSOS DE IMPOSTOS (FUNDEB E RECEITAS DE IMPOSTOS)
- 24. RESULTADOS LÍQUIDOS DAS TRANSFERÊNCIAS DO FUNDEB
- 25. TOTAL DAS DESPESAS PARA FINS DE LIMITE (23 - 24)

56.563.000,00
34.137.200,00
22.425.800,00

26. PERCENTUAL DE APLICAÇÃO EM MDE SOBRE A RECEITA LÍQUIDA DE IMPOSTOS ((25)/(3)x100) - LIMITE CONSTITUCIONAL 25%

27,11



PREF. DO BREJO DA MADRE DE DEUS

PRAÇA VEREADOR ABEL DE FREITAS - CNPJ:10091528/0001-77

Orçamento Programa - Exercício de 2024

Page 3

Lei: 625, Data: 13/12/2023

ANÁLISE DE APLICAÇÃO NO ENSINO

RECEITAS ADICIONAIS PARA FINANCIAMENTO DO ENSINO (Obrigatório 100%) 27. RECEITA DE TRANSFERÊNCIA DO FNDE (INCLUINDO RENDIMENTOS DE APLICAÇÃO FINANCEIRA)

27.1 - Salário-Educação	3.452.000,00
27.2 - PDDE	1.685.000,00
27.3 - PNAE	7.000,00
27.4 - PNATE	1.200.000,00
27.5 - Outras Transferências do FNDE	560.000,00
28. RECEITA DE TRANSFERÊNCIAS DE CONVÊNIOS	0,00
29. RECEITA DE ROYALTIES DESTINADOS À EDUCAÇÃO	0,00
30. RECEITA DE OPERAÇÕES DE CRÉDITO VINCULADAS À EDUCAÇÃO	0,00
31. OUTRAS RECEITAS PARA FINANCIAMENTO DO ENSINO	0,00
32. TOTAL DAS OUTRAS RECEITAS ADICIONAIS DO ENSINO (27 + 28 + 29 + 30 + 31)	3.452.000,00

DESPESAS CUSTEADAS COM RECEITAS ADICIONAIS PARA FINANCIAMENTO DO ENSINO

33. EDUCAÇÃO INFANTIL	600.000,00
33.1 - Creche	600.000,00
33.2 - Pré-Escola	0,00
34. ENSINO FUNDAMENTAL	6.402.000,00
35. ENSINO MÉDIO	0,00
36. ENSINO SUPERIOR	200.000,00
37. ENSINO PROFISSIONAL NÃO INTEGRADO AO ENSINO REGULAR	11.000,00
38. TOTAL DAS DESPESAS CUSTEADAS COM RECEITAS ADICIONAIS PARA FINANCIAMENTO DO ENSINO (33 + 34 + 35 + 36 + 37)	7.213.000,00



PREF. DO BREJO DA MADRE DE DEUS

PRAÇA VEREADOR ABEL DE FREITAS - CNPJ:10091528/0001-77

Orçamento Programa - Exercício de 2024

ANÁLISE DE APLICAÇÃO NA SAÚDE

Quadro 17

Page 1

Lei: 625, Data: 13/12/2023

	Previsão	Obrig.(15%)
RECEITAS RESULTANTE DE IMPOSTOS (Caput do art. 212 da Constituição)	6.836.000,00	1.025.400,00
1. RECEITAS DE IMPOSTOS	1.155.000,00	173.250,00
1.1 - Receita Resultante do Imposto sobre a Propriedade Predial e Territorial Urbana - IPTU	680.000,00	102.000,00
1.1.1 - IPTU	475.000,00	71.250,00
1.1.2 - Multas, Juros de Mora, Dívida Ativa e Outros Encargos do IPTU	205.000,00	30.750,00
1.2 - Receitas Resultante do Imposto sobre Transmissão Inter Vivos - ITBI	177.000,00	26.550,00
1.2.1 - ITBI	150.000,00	22.500,00
1.2.2 - Multas, Juros de Mora, Dívida Ativa e Outros Encargos do ITBI	27.000,00	4.050,00
1.3 - Receitas Resultante do Imposto sobre Serviços de Qualquer Natureza - ISS	1.952.000,00	292.800,00
1.3.1 - ISS	1.890.000,00	283.500,00
1.3.2 - Multas, Juros de Mora, Dívida Ativa e Outros Encargos do ISS	62.000,00	9.300,00
1.4 - Receitas Resultante do Imposto de Renda Retido na Fonte - IRRF	3.552.000,00	532.800,00
2. RECEITAS DE TRANSFERÊNCIAS CONSTITUCIONAIS E LEGAIS	71.044.000,00	10.656.600,00
2.1 - Cota-Parte FPM	59.600.000,00	8.940.000,00
2.2 - Cota-Parte ITR	4.000,00	600,00
2.3 - Cota-Parte IPVA	4.990.000,00	748.500,00
2.4 - Cota-Parte ICMS	6.400.000,00	960.000,00
2.5 - Cota-Parte IPI-Exportação	50.000,00	7.500,00
2.6 - Compensação Financeiras Provenientes de Impostos e Transf. Constitucionais	0,00	0,00
3 - TOTAL DAS RECEITAS RESULTANTES DE IMPOSTOS E TRANSFERÊNCIAS CONSTITUCIONAIS E LEGAIS = (1 + 2)	77.880.000,00	11.682.000,00
4. DESPESAS COM AÇÕES E SERVIÇOS PÚBLICOS DE SAÚDE (ASPS) - POR SUBFUNÇÃO E CATEGORIA ECONÔMICA	Fixado	
4.1 - ATENÇÃO BÁSICA	2.562.000,00	
4.1.1 - Despesas Correntes	2.112.000,00	
4.1.2 - Despesas de Capital	450.000,00	
4.2 - ASSISTÊNCIA HOSPITALAR E AMBULATORIAL	13.075.000,00	
4.2.1 - Despesas Correntes	11.175.000,00	
4.2.2 - Despesas de Capital	1.900.000,00	
4.3 - SUPORTE PROFILÁTICO E TERAPÊUTICO	150.000,00	
4.3.1 - Despesas Correntes	80.000,00	
4.3.2 - Despesas de Capital	70.000,00	
4.4 - VIGILÂNCIA SANITÁRIA	115.000,00	
4.4.1 - Despesas Correntes	85.000,00	
4.4.2 - Despesas de Capital	30.000,00	
4.5 - VIGILÂNCIA EPIDEMIOLÓGICA	505.000,00	
4.5.1 - Despesas Correntes	470.000,00	
4.5.2 - Despesas de Capital	35.000,00	
4.6 - ALIMENTAÇÃO E NUTRIÇÃO	0,00	
4.6.1 - Despesas Correntes	0,00	
4.6.2 - Despesas de Capital	0,00	
4.7 - OUTRAS SUBFUNÇÕES (X)	7.135.000,00	
4.7.1 - Despesas Correntes	6.885.000,00	



PREF. DO BREJO DA MADRE DE DEUS
PRAÇA VEREADOR ABEL DE FREITAS - CNPJ:10091528/0001-77

Orçamento Programa - Exercício de 2024

ANÁLISE DE APLICAÇÃO NA SAÚDE

Quadro 17

Page 2

Lei: 625, Data: 13/12/2023

4.7.2 - Despesas de Capital	250.000,00
5 - TOTAL (4.1 + 4.2 + 4.3 + 4.4 + 4.5 + 4.6 + 4.7)	23.542.000,00
6 - APURAÇÃO DO CUMPRIMENTO DO LIMITE MÍNIMO PARA APLICAÇÃO EM ASPs	
6.1 - Diferença entre o Valor Aplicado e a Despesa Mínima a ser Aplicada (5 - 3)	11.860.000,00
6.2 - PERCENTUAL DA RECEITA DE IMPOSTOS E TRANSFERÊNCIAS CONSTITUCIONAIS E LEGAIS APLICADO EM ASPs(5/3) * 100 (Mínimo de 1:	30,23
7 - RECEITAS ADICIONAIS PARA O FINANCIAMENTO DA SAÚDE NÃO COMPUTADAS NO CÁLCULO DO MÍNIMO	
7.1 - RECEITAS DE TRANSFERÊNCIAS PARA A SAÚDE	23.419.000,00
7.1.1 - Proveniente da União - Fundo a Fundo	22.919.000,00
7.1.2 - Proveniente dos Estados	500.000,00
7.1.3 - Proveniente de outros Municípios	0,00
7.2 - RECEITA DE OPERAÇÕES DE CRÉDITO INTERNAS E EXTERNAS VINCULADAS A SAÚDE	0,00
7.3 - OUTRAS RECEITAS	0,00
8 - TOTAL DE RECEITAS ADICIONAIS PARA FINANCIAMENTO DA SAÚDE (7.1 + 7.2 + 7.3)	23.419.000,00
9 - DESPESAS COM SAÚDE POR SUBFUNÇÕES E CATEGORIA ECONÔMICA NÃO COMPUTADAS NO CÁLCULO DO MÍNIMO	
9.1 - ATENÇÃO BÁSICA	10.387.000,00
9.1.1 - Despesas Correntes	9.867.000,00
9.1.2 - Despesas de Capital	520.000,00
9.2 - ASSISTÊNCIA HOSPITALAR E AMBULATORIAL	9.650.000,00
9.2.1 - Despesas Correntes	9.000.000,00
9.2.2 - Despesas de Capital	650.000,00
9.3 - SUPORTE PROFILÁTICO E TERAPÊUTICO	530.000,00
9.3.1 - Despesas Correntes	470.000,00
9.3.2 - Despesas de Capital	60.000,00
9.4 - VIGILÂNCIA SANITÁRIA	522.000,00
9.4.1 - Despesas Correntes	492.000,00
9.4.2 - Despesas de Capital	30.000,00
9.5 - VIGILÂNCIA EPIDEMIOLÓGICA	1.690.000,00
9.5.1 - Despesas Correntes	1.680.000,00
9.5.2 - Despesas de Capital	10.000,00
9.6 - ALIMENTAÇÃO E NUTRIÇÃO	20.000,00
9.6.1 - Despesas Correntes	20.000,00
9.6.2 - Despesas de Capital	0,00
9.7 - OUTRAS SUBFUNÇÕES	650.000,00
9.7.1 - Despesas Correntes	650.000,00
9.7.2 - Despesas de Capital	0,00
10 - TOTAL DAS DESPESAS NÃO COMPUTADAS NO CÁLCULO DO MÍNIMO (9.1 + 9.2 + 9.3 + 9.4 + 9.5 + 9.6 + 9.7)	23.449.000,00
19 - DESPESAS TOTAIS COM SAÚDE (Computadas e não computadas no cálculo do limite mínimo)	
20 - ATENÇÃO BÁSICA (4.1 + 9.1)	12.949.000,00



PREF. DO BREJO DA MADRE DE DEUS
PRAÇA VEREADOR ABEL DE FREITAS - CNPJ:10091528/0001-77

Orçamento Programa - Exercício de 2024

ANÁLISE DE APLICAÇÃO NA SAÚDE

- 21 - ASSISTÊNCIA HOSPITALAR E AMBULATORIAL (4.2 + 9.2)
- 22 - SUPORTE PROFILÁTICO E TERAPÊUTICO (4.3 + 9.3)
- 23 - VIGILÂNCIA SANITÁRIA (4.4 + 9.4)
- 24 - VIGILÂNCIA EPIDEMIOLÓGICA (4.5 + 9.5)
- 25 - ALIMENTAÇÃO E NUTRIÇÃO (4.6 + 9.6)
- 26 - OUTRAS SUBFUNÇÕES (4.7 + 9.7)

27 - TOTAL DAS DESPESAS COM SAÚDE (20 + 21 + 22 + 23 + 24 + 25 + 26)

22.725.000,00
680.000,00
637.000,00
2.195.000,00
20.000,00
7.785.000,00
46.991.000,00

**PREF. DO BREJO DA MADRE DE DEUS**

PRAÇA VEREADOR ABEL DE FREITAS - CNPJ:10091528/0001-77

Orçamento Programa - Exercício de 2024

RECEITA/DESPESA POR FONTE DE RECURSO DO STN

Quadro 19C

Page 1

Lei: 625, Data: 13/12/2023

Cod.	Descrição	RECEITA PREVISTA	DESPESA PREVISTA
1	Recursos do Exercício Corrente	210.000.000,00	210.000.000,00
500	Recursos não Vinculados de Impostos (Exerc.Corrente)	84.389.000,00	86.024.000,00
540	Transferências do FUNDEB - Impostos e Transferências de Impostos (Exerc.Corrente)	48.398.000,00	48.398.000,00
541	Transferências do FUNDEB - Complementação da União - VAAF (Exerc.Corrente)	6.600.000,00	6.600.000,00
542	Transferências do FUNDEB - Complementação da União - VAAT (Exerc.Corrente)	7.950.000,00	7.950.000,00
550	Transferência do Salário-Educação (Exerc.Corrente)	1.685.000,00	1.685.000,00
551	Transferências de Recursos do FNDE referentes ao Programa Dinheiro Direto na Escola	7.000,00	7.000,00
552	Transferências de Recursos do FNDE referentes ao Programa Nacional de Alimentação	1.200.000,00	1.200.000,00
553	Transferências de Recursos do FNDE Referentes ao Programa Nacional de Apoio ao	560.000,00	560.000,00
570	Transferências do Governo Federal referentes a Convênios e Instrumentos Congêneros	550.000,00	550.000,00
571	Transferências do Estado referentes a Convênios e Instrumentos Congêneros vinculados	2.080.000,00	2.080.000,00
600	Transf.Fundo a Fundo de Recursos do SUS provenientes do Governo Federal - Bloco	16.549.000,00	16.549.000,00
601	Transf.Fundo a Fundo de Recursos do SUS provenientes do Governo Federal - Bloco	970.000,00	970.000,00
604	Transferências provenientes do Governo Federal destinadas ao vencimento dos agentes	5.400.000,00	5.400.000,00
605	Assistência financeira da União destinada à complementação ao pagamento dos passivos	1.600.000,00	1.600.000,00
621	Transferências Fundo a Fundo de Recursos do SUS provenientes do Governo Estadual	200.000,00	200.000,00
632	Transferências do Estado referentes a Convênios e Instrumentos Congêneros vinculados	300.000,00	300.000,00
660	Transferência de Recursos do Fundo Nacional de Assistência Social - FNAS (Exerc.Corrente)	1.940.000,00	1.940.000,00
661	Transferência de Recursos dos Fundos Estaduais de Assistência Social (Exerc.Corrente)	1.014.000,00	1.014.000,00
700	Outras Transferências de Convênios ou Instrumentos Congêneros da União (Exerc.Corrente)	1.420.000,00	1.420.000,00
701	Outras Transferências de Convênios ou Instrumentos Congêneros dos Estados (Exerc.Corrente)	1.518.000,00	1.518.000,00
715	Transferências Destinadas ao Setor Cultural - LC nº 195/2022 – Art. 5º - Audiovisual (Exerc.Corrente)	342.000,00	342.000,00
716	Transferências Destinadas ao Setor cultural - LC nº 195/2022 – Art. 8º - Demais Setores (Exerc.Corrente)	138.000,00	138.000,00
719	Transferências da Política Nacional Aldir Blanc de Fomento à Cultura - Lei nº 14.399/2022	125.000,00	125.000,00
751	Recursos da Contribuição para o Custeio do Serviço de Iluminação Pública - COSIP (Exerc.Corrente)	2.130.000,00	2.130.000,00
800	Recursos Vinculados ao RPPS - Fundo em Capitalização (Plano Previdenciário) (Exerc.Corrente)	12.250.000,00	1.310.000,00
801	Recursos Vinculados ao RPPS - Fundo em Repartição (Plano Financeiro) (Exerc.Corrente)	10.685.000,00	19.990.000,00
TOTAL		210.000.000,00	210.000.000,00