

3º BOLETIM DE MEDIÇÃO - (1º ADITIVO DE VALOR)

OBRA: PAVIMENTAÇÃO EM PARALELEPÍEDOS GRANÍTICOS EM DIVERSAS RUAS DO MUNICÍPIO DE BREJO DA MADRE DE DEUS – PE, COM FORNECIMENTO DE MATERIAL E MÃO DE OBRA. LOCALIZAÇÃO: RUA MARIA EMILIA DE SOUZA MARINHO (SEDE) E RUA SEVERINO PEREIRA DO NASCIMENTO (BARRA DE FARIAS) - MUNICÍPIO DE BREJO DA MADRE DE DEUS - PE EMPRESA CONTRATADA: BARBOSA E QUEIROZ SERVIÇOS E LOCAÇÕES LTDA RESP. TÉCN.: GISELY LEITE DE OLIVEIRA SILVA -CREA 1819508773PE ART DE EXECUÇÃO Nº PE20220781703 ART DE FISCALIZAÇÃO Nº PE20210607433	PROC. LICITATÓRIO Nº:	019/2021	ORDEM DE SERVIÇO:	28/06/2022	VALOR TOTAL DO BM:	R\$ 3.639,12
	CONCORRÊNCIA Nº	006/2021	PRAZO DE EXECUÇÃO:	04 MESES	VALOR ACUMULADO:	R\$ 74.987,86
	CONTRATO Nº:	161/2021	VALOR DO CONTRATO:	R\$ 380.618,09	% ACUMULADO:	96,86%
	CONVÊNIO 884533/2019		VALOR DO 1º ADITIVO:	R\$ 77.415,39		
	CONTRATO DE REPASSE nº	1065407-78	DATA DO 1º ADITIVO:	23/11/2022	DATA DE ELABORAÇÃO:	18/07/2023

ITEM	DESCRIÇÃO	UNID	VALOR UNITÁRIO	1º ADITIVO DE VALOR		3ª MEDIÇÃO		ACUMULADO NO PERÍODO		SALDO	
				QUANT.	V. TOTAL	QUANT.	V. TOTAL	QUANT.	V. TOTAL	QUANT.	V. TOTAL
1.0	Travessas da Rua Maria Emilia										
1.1	REGULARIZAÇÃO E COMPACTAÇÃO DE SUBLEITO DE SOLO PREDOMINANTEMENTE ARGILOSO. AF_11/2019	M2	1,86	1.041,50	1.937,19	62,08	115,46	1.011,34	1.881,09	30,16	56,09
1.2	ASSENTAMENTO DE GUIA (MEIO-FIO) EM TRECHO RETO, CONFECCIONADA EM CONCRETO PRÉ-FABRICADO, DIMENSÕES 100X15X13X30 CM (COMPRIMENTO X BASE INFERIOR X BASE SUPERIOR X ALTURA), PARA VIAS URBANAS (USO VIÁRIO). AF_06/2016	M	36,04	426,00	15.353,04		0,00	395,10	14.239,41	30,90	1.113,63
1.3	EXECUÇÃO DE PAVIMENTO EM PARALELEPÍEDOS, REJUNTAMENTO COM ARGAMASSA TRAÇO 1:3 (CIMENTO E AREIA). AF_05/2020	M2	56,76	1.041,50	59.115,54	62,08	3.523,66	1.019,34	57.857,74	22,16	1.257,80
1.4	DESMONTE DE MATERIAL DE 3ª CATEGORIA A FRIO COM ARGAMASSA EXPANSIVA A CÉU ABERTO	M3	177,75	5,68	1.009,62		0,00	5,68	1.009,62	0,00	0,00
TOTAL DA MEDIÇÃO: TRÊS MIL, SEISCENTOS E TRINTA E NOVE REAIS E DOZE CENTAVOS.				TOTAL ADITIVO	R\$ 77.415,39	TOTAL DO 3º BM	R\$ 3.639,12	TOTAL ACUMULADO	R\$ 74.987,86	TOTAL SALDO	R\$ 2.427,52

 Luiz Gustavo Pinto
 Secret. de Obras e Planejamento
 Brejo da Madre de Deus, 23/08/2022
 SECRETÁRIO MUNICIPAL

 RESPONSÁVEL TÉCNICO PELA ELABORAÇÃO
 Sandro Dutra Ramos
 Engenheiro Civil
 CREA Nº 161901751-2

 RESPONSÁVEL TÉCNICO PELA CONTRATADA

Gisele Leite de Oliveira Silva
 Engenheira Civil
 CPF: 110.283.624-98
 CREA-PE: 1819508773

MEMÓRIA DE CÁLCULO DO 3º BOLETIM DE MEDIÇÃO DO 1º ADITIVO DE VALOR

OBRA: PAVIMENTAÇÃO EM PARALELÉPIDOS GRANÍTICOS EM DIVERSAS RUAS DO MUNICÍPIO DE BREJO DA MADRE DE DEUS – PE, COM FORNECIMENTO DE MATERIAL E MÃO DE OBRA.

LOCALIZAÇÃO: RUA MARIA EMILIA DE SOUZA MARINHO (SEDE) E RUA SEVERINO PEREIRA DO NASCIMENTO (BARRA DE FARIAS) - MUNICÍPIO DE

EMPRESA CONTRATADA: BARBOSA E QUEIROZ SERVIÇOS E LOCAÇÕES - CNPJ nº 27.045.960/0001-24

PROCESSO LICITATÓRIO: Nº 019/2021

TOMADA DE PREÇOS: Nº 006/2021

DATA DE ELABORAÇÃO: 18/07/2023

ITEM	DESCRIÇÃO	UN.	TAXA	COMP.	LARG.	ALTURA	TOTAL
1.0	Travessas da Rua Maria Emilia						
1.1	REGULARIZAÇÃO E COMPACTAÇÃO DE SUBLEITO DE SOLO PREDOMINANTEMENTE ARGILOSO. AF_11/2019	M2					
	Travessas Dr. José Nery (BECO)				Lmd		
	área pavimentada			62,08			62,08
	Total item 1.1						62,08
1.2	EXECUÇÃO DE PAVIMENTO EM PARALELÉPIDOS, REJUNTAMENTO COM ARGAMASSA TRAÇO 1:3 (CIMENTO E AREIA). AF_05/2020	M2					
	Travessas Dr. José Nery (BECO)				Lmd		
	Rua 01				Lmd		
				20,00	2,23		44,50
				10,60	1,17		12,40
				2,30	2,25		5,18
	Total item 1.2						62,08

RESPONSÁVEL TÉCNICO PELA ELABORAÇÃO

Sandro Dutra Ramos
Engenheiro Civil
CREA Nº 161901751-2

RESPONSÁVEL TÉCNICO PELA CONTRATADA

Gisely Leite de Oliveira Silva
Engenheira Civil
CPF: 110.283.624-98
CREA-PE: 1819508773



Documentação Fotográfica – 3º BM do 1º Aditivo

OBRA: PAVIMENTAÇÃO EM PARALELEPÍPEDOS GRANÍTICOS EM DIVERSAS RUAS DO MUNICÍPIO

LOCAL: SEDE E BARRA DO FARIAS – BREJO DA MADRE DE DEUS /PE

Nº OPERAÇÃO 1065407-78 - SICONV nº 884533/2019 - CTEF nº 161/2021

DATA: ELABORAÇÃO: 18/07/2023



FOTO 1: Travessas Dr. José Nery (BECO) em andamento;



FOTO 2: Travessas Dr. José Nery (BECO) em andamento;



FOTO 3: Travessas Dr. José Nery (BECO);



FOTO 4: Travessas Dr. José Nery (BECO);



FOTO 5: Travessas Dr. José Nery (BECO);

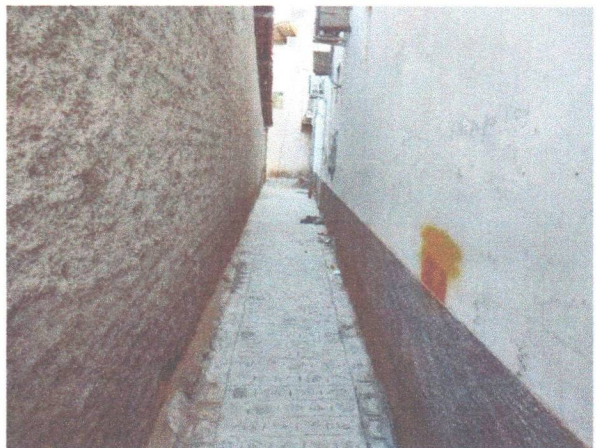
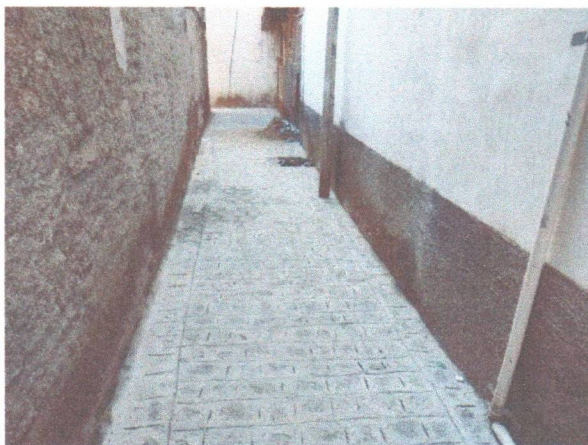
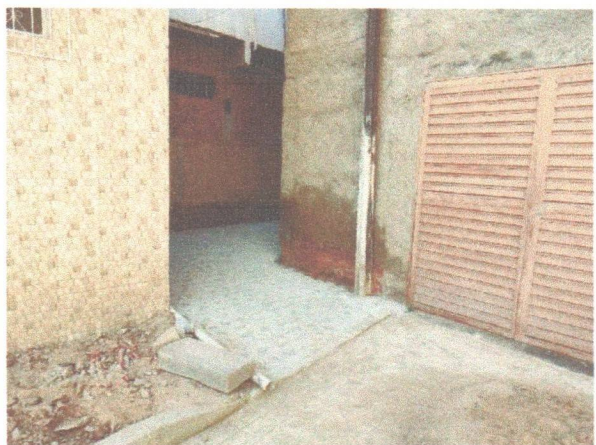

FOTO 6: Travessas Dr. José Nery (BECO).