

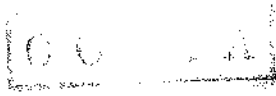

Prefeitura Municipal do Brejo da Madre de Deus - PE



LEI MUNICIPAL Nº. 506, de 10 de dezembro de 2019.

EMENTA: Estima a RECEITA e fixa a DESPESA do Município para o exercício de 2020.

O PREFEITO DO MUNICÍPIO DO BREJO DA MADRE DE DEUS, Estado de Pernambuco, no uso das atribuições conferidas pelo art. 165 da Constituição Federal e do art. 124, § 1º, inciso III da Constituição do Estado de Pernambuco, com a redação alterada pela Emenda Constitucional nº 31/2008, a Câmara aprovou e eu sanciono a seguinte lei:

CAPÍTULO I

Seção Única

Da Abrangência

Art. 1º Esta Lei estima a Receita do Município para o exercício financeiro de 2020 no montante de R\$ 125.100.000,00 (cento e vinte e cinco milhões e cem mil reais) e fixa a Despesa em igual valor, compreendendo, nos termos do art. 165, § 5º da Constituição Federal e da Lei de Diretrizes Orçamentárias:

I - o orçamento fiscal, referente aos Poderes do Município, seus fundos, órgãos e entidades da Administração Pública Municipal direta e indireta;

II - o orçamento da seguridade social, abrangendo às entidades e órgãos da Administração direta e indireta, incluídos fundos, responsáveis pela saúde, previdência e assistência social.

CAPÍTULO II



Prefeitura Municipal do Brejo da Madre de Deus - PE

DO ORÇAMENTO FISCAL E DA SEGURIDADE SOCIAL

Seção I

Da Estimativa da Receita

Art. 2º A receita orçamentária total é estimada em R\$ 125.100.000,00 (cento e vinte e cinco milhões e cem mil reais) e desdobrada da seguinte forma:

I - Orçamento Fiscal: R\$ 99.460.000,00 (noventa e nove milhões, quatrocentos e sessenta mil reais);

II - Orçamento da Seguridade Social no valor de R\$ 25.640.000,00 (vinte e cinco milhões, seiscentos e quarenta mil reais), onde:

a) R\$ 11.635.000,00 (onze milhões, seiscentos e trinta e cinco mil reais) compreende receitas de saúde;

b) R\$ 1.885.000,00 (um milhão, oitocentos e oitenta e cinco mil reais) compreende receitas de assistência social;

c) R\$ 12.120.000,00 (doze milhões, cento e vinte mil reais); compreende as receitas do Regime Próprio de Previdência Social (RPPS).

Art. 3º As receitas são estimadas por Categoria Econômica, segundo a origem dos recursos, conforme o disposto no Anexo 01.

Art. 4º As Receitas estimadas no orçamento serão arrecadadas na forma da legislação em vigor, de acordo com o desdobramento constante do Anexo 02.

Seção II

Da Fixação da Despesa

Art. 5º A Despesa total é fixada nos Orçamentos Fiscal e da Seguridade Social, no mesmo valor da Receita, discriminada por Função, Poderes e Órgãos, em R\$ 125.100.000,00



Prefeitura Municipal do Brejo da Madre de Deus - PE

(cento e vinte e cinco milhões e cem mil reais); e desdobrada nos termos da Lei de Diretrizes Orçamentárias da seguinte forma:

I - Orçamento Fiscal: R\$ 88.041.000,00 (oitenta e oito milhões e quarenta e um mil reais);

II - Orçamento da Seguridade Social, no valor de R\$ 37.059.000,00 (trinta e nove milhões e setenta e nove mil reais), onde:

a) R\$ 23.457.000,00 (vinte e três milhões, quatrocentos e cinquenta e sete mil reais) compreende despesas com saúde;

b) R\$ 6.031.000,00 (seis milhões e trinta e um mil reais) são despesas com assistência social;

c) R\$ 7.571.000,00 (sete milhões, quinhentos e setenta e um mil reais) são despesas com o Regime Próprio de Previdência Social.

Parágrafo Único. Do Montante das despesas fixadas nas alíneas "a", "b" e "c", do inciso II deste artigo, R\$ 11.419.000,00 (onze milhões, quatrocentos e dezenove mil reais) serão custeadas com recursos do Orçamento Fiscal.

Seção III

Da Distribuição da Despesa por Órgãos

Art. 6º A Despesa Total, fixada por Funções, Subfunções, Projetos, Atividades e Operações Especiais dos Poderes e Órgãos, está discriminada nos Anexos 06 a 09 desta Lei, consoante disposições da Lei Federal nº 4.320/64 e regulamentações específicas.

Art. 7º As categorias econômicas e despesas por grupos estão demonstradas de forma analítica, individualizada por órgão, no Anexo 02 e consolidadas no Resumo da Natureza da Despesa.



Prefeitura Municipal do Brejo da Madre de Deus - PE

Seção IV

Da Autorização para Abertura de Crédito Adicional Suplementar

Art. 8º Fica o Poder Executivo autorizado a abrir créditos adicionais suplementares até o valor correspondente a 40% (quarenta por cento) da despesa fixada nos orçamentos, fiscal e da seguridade social, com a finalidade de incorporar valores que excedam as previsões constantes desta Lei, mediante a utilização de recursos permitidos no § 1º do art. 43 da Lei nº 4.320/64 e disposições da LDO para 2020.

§ 1º Para efeito da execução orçamentária, a discriminação, o remanejamento e a inclusão dos elementos em cada grupo de despesa das atividades, projetos e operações especiais, constantes da presente Lei e de créditos adicionais, serão efetuados mediante registro contábil diretamente no sistema informatizado de execução financeira do orçamento, independentemente de formalização legal específica.

§ 2º Durante a execução orçamentária, o Poder Executivo, autorizado por Lei, poderá incluir novos projetos, atividades ou operações especiais nos orçamentos das unidades administrativas e gestoras, na forma de crédito especial.

Seção V

Da Autorização para Realizar Operações de Crédito

Art. 9º. Fica o Poder Executivo autorizado a contratar e oferecer garantias a empréstimos voltados para a modernização administrativa e tributária, bem como, a execução de programas de habitação, saneamento e outros investimentos públicos, respeitados os limites da Lei Complementar nº 101/2000, de Resoluções do Senado Federal, disposições da legislação pertinente e compatibilidade com programas federais.

CAPÍTULO III



Prefeitura Municipal do Brejo da Madre de Deus - PE

Seção Única

Das Disposições Gerais

Art.10. A utilização de dotações com origem de recursos em convênios ou operações de crédito fica condicionada à celebração dos instrumentos legais.

Art.11. Na fixação dos valores das dotações para pessoal, foram consideradas projeções para acréscimos de despesas destinadas a atender as disposições do § 1º do art. 169 da Constituição Federal.

Art. 12. A presente Lei entra em vigor na data de sua publicação, contando-se seus efeitos a partir de 1º de janeiro de 2020.

Gabinete do Prefeito, 10 de dezembro de 2019.

Hilário Paulo da Silva
Prefeito Constitucional



PREF. DO BREJO DA MADRE DE DEUS
PRAÇA VEREADOR ABEL DE FREITAS - CNPJ:10091528/0001-77

Orçamento Programa - Exercício de 2020

LEGISLAÇÃO DA RECEITA
(Inc. III, § 1º, Art.2º)

Código	Discriminação	Legislação
1000.00.0.0.0.00	RECEITAS CORRENTES	
1100.00.0.0.0.00	IMPOSTOS, TAXAS E CONTRIBUIÇÕES DE MELHORIA	
1110.00.0.0.0.00	IMPOSTOS	
1113.00.0.0.0.00	IMPOSTOS SOBRE A RENDA E PROVENTOS DE QUALQUER NATUREZA	
1113.03.0.0.0.00	IMPOSTO SOBRE A RENDA - RETIDO NA FONTE	
1113.03.1.0.0.00	IMPOSTO SOBRE A RENDA - RETIDO NA FONTE - TRABALHO	
1113.03.1.1.0.00	IRRF - TRABALHO - PRINCIPAL	Art. 158 inciso I da Constituição Federal
1113.03.4.0.0.00	IMPOSTO SOBRE A RENDA - RETIDO NA FONTE - OUTROS RENDIMENTOS	
1113.03.4.1.0.00	IRRF - OUTROS RENDIMENTOS - PRINCIPAL	Art. 158 inciso I da Constituição Federal
1118.00.0.0.0.00	IMPOSTOS ESPECÍFICOS DE ESTADOS, DF E MUNICÍPIOS	
1118.01.0.0.0.00	IMPOSTOS SOBRE O PATRIMÔNIO PARA ESTADOS/DF/MUNICÍPIOS	
1118.01.1.0.0.00	IMPOSTO SOBRE A PROPRIEDADE PREDIAL E TERRITORIAL URBANA	
1118.01.1.1.0.00	IPTU - PRINCIPAL	Art. 156 inciso I da CF, Código Tributário do Município
1118.01.1.2.0.00	IPTU - MULTAS E JUROS DE MORA	Código Tributário do Município
1118.01.1.3.0.00	IPTU - DIVIDA ATIVA	Código Tributário do Município
1118.01.1.4.0.00	IPTU - DIVIDA ATIVA - MULTAS E JUROS DE MORA	Código Tributário do Município
1118.01.4.0.0.00	IMP. TRANSMISSÃO "INTER VIVOS" DE BENS IMÓVEIS E DIREITOS	
1118.01.4.1.0.00	ITBI - PRINCIPAL	Art. 156 inciso II da CF, Código Tributário do Município
1118.01.4.2.0.00	ITBI - MULTAS E JUROS DE MORA	Código Tributário do Município
1118.01.4.3.0.00	ITBI - DIVIDA ATIVA	Código Tributário do Município
1118.01.4.4.0.00	ITBI - DIVIDA ATIVA - MULTAS E JUROS DE MORA	Código Tributário do Município
1118.02.0.0.0.00	IMPOSTOS SOBRE A PRODUÇÃO, CIRCULAÇÃO DE MERCADORIAS E SERVI	
1118.02.3.0.0.00	IMPOSTO SOBRE SERVIÇOS DE QUALQUER NATUREZA	
1118.02.3.1.01	IMPOSTO SOBRE SERVIÇOS DE QUALQUER NATUREZA - PRINCIPAL	Art. 156 inciso II da CF, Código Tributário do Município
1118.02.3.1.02	IMPOSTO SOBRE SERVIÇOS DE QUALQUER NATUREZA-SIMPLES NACIONAL	Art. 156 inciso II da CF, Código Tributário do Município
1118.02.3.2.0.00	ISS - MULTAS E JUROS DE MORA	Código Tributário do Município
1118.02.3.3.0.00	ISS - DIVIDA ATIVA	Código Tributário do Município

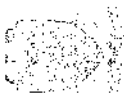

PREF. DO BREJO DA MADRE DE DEUS
PRAÇA VEREADOR ABEL DE FREITAS - CNPJ:10091028/0001-77

Orçamento Programa - Exercício de 2020

LEGISLAÇÃO DA RECEITA

(Inc. III, § 1º, Art.2º)

Código	Discriminação	Legislação
1118.02.3.4.00	ISS - DIVIDA ATIVA - MULTAS E JUROS DE MORA	Código Tributário do Município
1120.00.0.0.00	TAXAS	
1122.00.0.0.00	TAXAS PELA PRESTAÇÃO DE SERVIÇOS	
1122.01.0.0.00	TAXAS PELA PRESTAÇÃO DE SERVIÇOS	
1122.01.1.0.00	TAXAS PELA PRESTAÇÃO DE SERVIÇOS	
1122.01.1.1.03	TAXAS DE CEMITÉRIOS	Código Tributário do Município
1122.01.1.1.04	TAXA DE LIMPEZA PÚBLICA	Código Tributário do Município
1122.01.1.1.05	OUTRAS TAXAS P/ PRESTAÇÃO DE SERVIÇOS	Código Tributário do Município
1122.01.1.1.06	TAXA DE EXPEDIENTE	Código Tributário do Município
1128.00.0.0.00	TAXAS - ESPECÍFICAS DE ESTADOS, DF E MUNICÍPIOS	
1128.01.0.0.00	TAXAS DE INSPEÇÃO, CONTROLE E FISCALIZAÇÃO	
1128.01.1.0.00	TAXA DE FISCALIZAÇÃO DE VIGILÂNCIA SANITÁRIA	
1128.01.1.1.00	TAXA DE FISCALIZAÇÃO DE VIGILÂNCIA SANITÁRIA - PRINCIPAL	Código Tributário do Município
1128.01.9.0.00	TAXAS DE INSPEÇÃO, CONTROLE E FISCALIZAÇÃO - OUTRAS	
1128.01.9.1.01	TAXA LICENÇA E FUNCION. ESTABELECIMEN COMERCIAL, INDUSTRIAL	Código Tributário do Município
1128.01.9.1.02	TAXA DE LICENÇA P/ EXEC. DE OBRAS	Código Tributário do Município
1128.01.9.1.03	TAXA AUTORIZAÇÃO FUNCION. TRANSPORTE	Código Tributário do Município
1128.01.9.1.04	TAXA UTILIZ. ÁREA DOMÍNIO PÚBLICO	Código Tributário do Município
1128.01.9.1.05	OUTRAS TAXAS DE INSPEÇÃO, CONTROLE E FISCALIZAÇÃO	Código Tributário do Município
1200.00.0.0.00	CONTRIBUIÇÕES	
1210.00.0.0.00	CONTRIBUIÇÕES SOCIAIS	
1218.00.0.0.00	CONTRIBUIÇÕES SOCIAIS ESPECÍFICAS DE ESTADOS/DF E MUNICÍPIOS	
1218.01.0.0.00	CONTRIB. SERVIDOR CIVIL P/ PLANO SEGURIDADE SOCIAL-CPSSS	
1218.01.1.0.00	CPSSS DO SERVIDOR CIVIL ATIVO	
1218.01.1.1.02	CONTRIBUIÇÃO DO SERVIDOR ATIVO CIVIL P/ RPPS-PREFEITURA-F.F	Art. 149 Parágrafo 1º da Constituição Federal
1218.01.1.1.03	CONTRIBUIÇÃO DO SERVIDOR ATIVO CIVIL P/ RPPS-FMS-F.F	Art. 149 Parágrafo 1º da Constituição Federal
1218.01.1.1.04	CONTRIBUIÇÃO DO SERVIDOR ATIVO CIVIL P/ RPPS-FMAS-F.F	Art. 149 Parágrafo 1º da Constituição Federal



PREF. DO BREJO DA MADRE DE DEUS
PRAÇA VEREADOR ABEL DE FREITAS - CNPJ:10091528/0001-77

Orçamento Programa - Exercício de 2020

LEGISLAÇÃO DA RECEITA
(Inc. III, § 1º, Art.2º)

Quadro 11
Page 3

Código	Discriminação	Legislação
1218.01.1.1.05	CONTRIBUIÇÃO DO SERVIDOR ATIVO CIVIL P/ IPRESB-F.F	Art. 149 Parágrafo 1º da Constituição Federal
1218.01.1.1.20	CONTRIBUIÇÃO DO SERVIDOR ATIVO CIVIL P/ RPPS-CÂMARA F.P	Art. 149 Parágrafo 1º da Constituição Federal
1218.01.1.1.21	CONTRIBUIÇÃO DO SERVIDOR ATIVO CIVIL P/ RPPS- PREFEITURA-F.P	Art. 149 Parágrafo 1º da Constituição Federal
1218.01.1.1.22	CONTRIBUIÇÃO DO SERVIDOR ATIVO CIVIL P/ RPPS- FMS-F.P	Art. 149 Parágrafo 1º da Constituição Federal
1218.01.1.1.23	CONTRIBUIÇÃO DO SERVIDOR ATIVO CIVIL P/ RPPS-FMAS-F.P	Art. 149 Parágrafo 1º da Constituição Federal
1218.01.1.1.24	CONTRIBUIÇÃO DO SERVIDOR ATIVO CIVIL PESSOAL CEDIDO-F.P	Art. 149 Parágrafo 1º da Constituição Federal
1218.01.2.0.00	CPSS DO SERVIDOR CIVIL INATIVO	
1218.01.2.1.01	CONTRIBUIÇÃO DO SERV. INATIVO CIVIS PARA O RPPS - F.F	Art. 149 Parágrafo 1º da Constituição Federal
1240.00.0.0.00	CONTRIBUIÇÃO PARA O CUSTEIO DO SERVIÇO DE ILUMINAÇÃO PÚBLICA	
1240.00.1.0.00	CONTRIBUIÇÃO PARA O CUSTEIO DO SERVIÇO DE ILUMINAÇÃO PÚBLICA	
1240.00.1.1.00	CONTRIB. CUSTEIO SERVIÇO ILUMINAÇÃO PÚBLICA - PRINCIPAL	Art. 149 Parágrafo 1º da Constituição Federal
1300.00.0.0.00	RECEITA PATRIMONIAL	
1320.00.0.0.00	VALORES MOBILIÁRIOS	
1321.00.0.0.00	JUROS E CORREÇÕES MONETÁRIAS	
1321.00.1.0.00	REMUNERAÇÃO DE DEPÓSITOS BANCÁRIOS	
1321.00.1.1.01	REC. REM. DEP. REC. VINC-PREFEITURA	Legislação Específica
1321.00.1.1.02	REC. REM. DEP. REC. VINC-FUNDEB	Legislação Específica
1321.00.1.1.03	REC. REM. DEP. REC. VINC-FUNDO SAÚDE	Legislação Específica
1321.00.1.1.04	REC. REM. DEP. REC. VINC-EDUCAÇÃO OUTROS MDE	Legislação Específica
1321.00.1.1.05	REC. REM. DEP. REC. VINC-FEM	Legislação Específica
1321.00.1.1.06	REC. REM. DEP. REC. VINC-FNAS	Legislação Específica
1321.00.1.1.07	REC. REM. DEP. REC. VINC-FMDCA	Legislação Específica
1321.00.1.1.09	REC. REM. DEP. REC.NÃO VINCULADOS-PREFEITURA	Legislação Específica
1321.00.1.1.10	REC. REM. DEP. REC.NÃO VINCULADOS-FUNDO DE SAÚDE	Legislação Específica
1321.00.1.1.11	REC. REM. DEP. REC.NÃO VINCULADOS-FMAS	Legislação Específica

PREF. DO BREJO DA MADRE DE DEUS
 PRAÇA VEREADOR ABEL DE FREITAS - CNPJ:10091528/0001-77

Orçamento Programática - Exercício de 2020

LEGISLAÇÃO DA RECEITA

(Inc. III, § 1º, Art.2º)

Código	Discriminação	Legistacao
1321.00.1.1.14	REC. REM. DEP. DE POUPANÇA	Legislação Específica
1321.00.4.0.00	REMUNERAÇÃO-REC. DO REGIME PRÓPRIO DE PREV. SOCIAL- RPPS	Legislação Específica
1321.00.4.1.00	REMUNERAÇÃO RECURSOS DO RPPS - PRINCIPAL	Legislação Específica
1321.00.4.1.02	REMUNERAÇÃO DOS RECURSOS DO REGIME PRÓPRIO DE PREVIDÊNCIA SO	Legislação Específica
1700.00.0.0.00	TRANSFERÊNCIAS CORRENTES	
1710.00.0.0.00	TRANSFERÊNCIAS DA UNIÃO E DE SUAS ENTIDADES	
1718.00.0.0.00	TRANSF. DA UNIÃO - ESPECÍFICAS DE ESTADOS, DF E MUNIC	
1718.01.0.0.00	PARTICIPAÇÃO NA RECEITA DA UNIÃO	
1718.01.2.0.00	COTA-PARTE DO FUNDO DE PARTIC.DOS MUNIC.- COTA MENSAL	
1718.01.2.1.00	COTA-PARTE DO FPM - COTA MENSAL - PRINCIPAL	Art. 159 da Constituição Federal
1718.01.3.0.00	COTA-PARTE FUNDO DE PARTIC. MUNIC.- 1% COTA DEZEMBRO	
1718.01.3.1.00	COTA-PARTE DO FPM-1% COTA-DEZEMBRO - PRINCIPAL	Art. 159 da Constituição Federal
1718.01.4.0.00	COTA-PARTE FUNDO DE PARTIC.DOS MUNIC.- 1% COTA JULHO	
1718.01.4.1.00	COTA-PARTE DO FPM-1% COTA-JULHO - PRINCIPAL	Art. 159 da Constituição Federal
1718.01.5.0.00	COTA-PARTE DO IMP.SOBRE A PROP.TERRIT. RURAL	
1718.01.5.1.00	COTA-PARTE DO IMPOSTO-PROPIED.TERRIT.RURAL-PRINCIPAL	Art. 159 da Constituição Federal
1718.02.0.0.00	TRANSF.COMPENS.FINANC. PELA EXPLORAÇ. DE REC.NATURAIS	
1718.02.6.0.00	COTA-PARTE DO FUNDO ESPECIAL DO PETRÓLEO - FEP	
1718.02.6.1.00	COTA-PARTE DO FUNDO ESPECIAL DO PETRÓLEO - FEP - PRINCIPAL	Lei 9.478/97
1718.03.0.0.00	TRANSF.RECURS.SUS-FUNDO A FUNDO-CUSTEIO SERV.PUB.SAUDE	
1718.03.1.0.00	TRANSFERÊNCIA DE RECURSOS DO SUS - ATENÇÃO BÁSICA	
1718.03.1.1.01	PISO ATENÇÃO BÁSICA (PAB FIXO)	Art. 77 do ADCT e Portaria MS N°1.497/07
1718.03.1.1.02	PISO DE ATENÇÃO BÁSICA VARIÁVEL - PAB	Art. 77 do ADCT e Portaria MS N°1.497/07
1718.03.1.1.03	PACS- AGENTES COMUNITARIOS DE SAÚDE	Art. 77 do ADCT e Portaria MS N°1.497/07
1718.03.1.1.04	SAÚDE BUCAL	Art. 77 do ADCT e Portaria MS N°1.497/07
1718.03.1.1.05	INCENTIVO AO PROGRAMA ACADEMIA DA SAÚDE	Art. 77 do ADCT e Portaria MS N°1.497/07
1718.03.2.0.00	TRANSF.SUS - ATENÇÃO MÉDIA/ALTA COMPLEX.AMB E HOSPITALAR	Art. 77 do ADCT e Portaria MS N°1.497/07



PREF. DO BREJO DA MADRE DE DEUS
PRAÇA VEREADOR ABEL DE FREITAS - CNPJ.10091528/0001-77

Orçamento Programa - Exercício de 2020
LEGISLAÇÃO DA RECEITA
(Inc. III, § 1º, Art.2º)

Codigo	Discriminação	Legislacao
1718.03.2.1.01	ATENÇÃO A SAÚDE DE POPULAÇÃO PARA PROCEDIMENTOS NO MAC	Art. 77 do ADCT e Portaria MS N° 1.497/07
1718.03.2.1.02	SAMU - SERV. DE ATENDIMENTO MÓVEL DE URGENCIA	Art. 77 do ADCT e Portaria MS N° 1.497/07
1718.03.2.1.03	FAEC - MAMOGRAFIA PARA RASTREAMENTO	Art. 77 do ADCT e Portaria MS N° 1.497/07
1718.03.2.1.04	APOIO A IMPLEMENTAÇÃO DA REDE CEGONHA	Art. 77 do ADCT e Portaria MS N° 1.497/07
1718.03.3.0.00	TRANSFERÊNCIA DE RECURSOS DO SUS - VIGILÂNCIA EM SAÚDE	Art. 77 do ADCT e Portaria MS N° 1.497/07
1718.03.3.1.01	INCENTIVO FINANCEIRO PARA AS AÇÕES DE VIGILANCIA EM SAÚDE	Art. 77 do ADCT e Portaria MS N° 1.497/07
1718.03.3.1.02	VIGILÂNCIA EPIDEMIOLÓGICA E AMBIENTAL EM SAÚDE	Art. 77 do ADCT e Portaria MS N° 1.497/07
1718.03.3.1.03	VIGILÂNCIA SANITÁRIA	Art. 77 do ADCT e Portaria MS N° 1.497/07
1718.03.3.1.04	ASS. FINAN. COMP. PARA AGENTES DE COMBATE AS ENDEMIAS	Art. 77 do ADCT e Portaria MS N° 1.497/07
1718.03.4.0.00	TRANSF. DE RECURSOS DO SUS - ASSISTÊNCIA FARMACÊUTICA	Art. 77 do ADCT e Portaria MS N° 1.497/07
1718.03.4.1.01	COMP. BÁSICO DA ASSISTENCIA FARMACÊUTICA FIXO	Art. 77 do ADCT e Portaria MS N° 1.497/07
1718.03.5.0.00	TRANSFERÊNCIA DE RECURSOS DO SUS - GESTÃO DO SUS	Art. 77 do ADCT e Portaria MS N° 1.497/07
1718.03.5.1.01	IMPLEMENTAÇÃO DE AÇÕES F SERV. DE SAÚDE/ALIMENTAÇÃO E NUTRIÇÃO	Legislação Especifica
1718.03.9.0.00	TRANSF. DE RECURSOS DO SUS - OUT. PROG.FINANC. FUNDO A FUNDO	Art. 77 do ADCT e Portaria MS N° 1.497/07
1718.03.9.1.01	APOIO FINANCEIRO AOS MUNICIPIOS FPM-FNS INCREMENTO TEMPORARI	Art. 77 do ADCT e Portaria MS N° 1.497/07
1718.05.0.0.00	TRANSFER DE RECURSOS DO FUNDO MAC. DESENV. EDUCAÇÃO FNDE	Legislação Especifica
1718.05.1.0.00	TRANSFERÊNCIAS DO SALÁRIO-EDUCAÇÃO	Legislação Especifica
1718.05.1.1.00	TRANSFERÊNCIAS DO SALÁRIO-EDUCAÇÃO - PRINCIPAL	Legislação Especifica
1718.05.2.0.00	TRANSF. DIRETAS-FNDE REF. PROG.DINHEIRO DIRETO NA ESC-PDDE	Legislação Especifica
1718.05.2.1.00	TRANSF. DIRETAS DO FNDE- PROGRAMA PDDE- PRINCIPAL	Legislação Especifica
1718.05.3.0.00	TRANSF. DIRETAS DO FNDE REF. PROG.NAC. ALIM. ESCOLAR-PNAE	Legislação Especifica
1718.05.3.1.01	TRANSFERÊNCIAS DIRETAS DO FNDE - PNAE - ENSINO FUNDAMENTAL	Legislação Especifica
1718.05.3.1.02	TRANSFERÊNCIAS DIRETAS DO FNDE - PNAE - CRECHE	Legislação Especifica
1718.05.3.1.03	TRANSFERÊNCIAS DIRETAS DO FNDE - PNAE - EJA	Legislação Especifica
1718.05.3.1.04	TRANSFERÊNCIAS DIRETAS DO FNDE - PNAE - PRÉ ESCOLA	Legislação Especifica
1718.05.3.1.06	TRANSFERÊNCIAS DIRETAS DO FNDE REFERENTES PNAE-MAIS EDUCAÇÃO	Legislação Especifica

PREF. DO BREJO DA MADRE DE DEUS
PRAÇA VEREADOR ABEL DE FREITAS - CNPJ:10091528/0001-77

Orçamento Programático - Exercício de 2020

LEGISLAÇÃO DA RECEITA
(Inc. III, § 1º, Art.2º)

Código	Discriminação	Legislação
1718.05.4.0.00	TRANSFER.FNDE REF..AO PROG.NAC.APOIO TRANSP.ESCOLAR-PNATE	
1718.05.4.1.01	TRANSFERÊNCIAS DIRETAS DO FNDE P/ PROGRAMAS- PNATE/PRINCIPAL	Legislação Específica
1718.05.9.0.00	OUTRAS TRANSF.DIRETAS DO FUNDO NAC.DO DESENV.DA EDUC. FNDE	
1718.05.9.1.01	OUTRAS TRANSFERÊNCIAS DIRETAS DO FNDE-PRINCIPAL	Legislação Específica
1718.06.0.0.00	TRANSFERÊNCIA FINANCEIRA ICMS - DESONERAÇÃO - L.C. Nº 87/96	
1718.06.1.0.00	TRANSFERÊNCIA FINANCEIRA ICMS - DESONERAÇÃO - L.C. Nº 87/96	
1718.06.1.1.00	TRANSF.FINANC.ICMS - DESONERAÇÃO - L.C. Nº 87/96 - PRINCIPAL	Lei Complementar nº 87/96 e Art. 158, IV da CF
1718.09.0.0.00	TRANSF. RECURSOS COMPLEMENTAÇÃO DA UNIÃO AO FUNDEB	
1718.09.1.0.00	TRANSF. RECURSOS COMPLEMENTAÇÃO DA UNIÃO AO FUNDEB	
1718.09.1.1.00	TRANSF.COMPLEMENTAÇÃO DA UNIÃO AO FUNDEB- PRINCIPAL	Lei Nº 11.494/07
1718.12.0.0.00	TRANSF.DE RECURSOS DO FUNDO NACIONAL DE ASSIST.SOCIAL	
1718.12.1.0.00	TRANSFERÊNCIAS DE RECURSOS DO FNAS	
1718.12.1.1.01	TRANSFERÊNCIAS DE RECURSOS NO FNAS - SCFV	
1718.12.1.1.02	TRANSFERÊNCIAS DE RECURSOS NO FNAS - PBF/CRAS	LOAS - Lei Nº 8.742/83 e atualização
1718.12.1.1.03	TRANSFERÊNCIAS DE RECURSOS DO FNAS - IGDEF	LOAS - Lei Nº 8.742/83 e atualização
1718.12.1.1.04	TRANSFERÊNCIAS DE RECURSOS DO FNAS - IGD SUAS	LOAS - Lei Nº 8.742/83 e atualização
1718.12.1.1.06	TRANSFERÊNCIAS DE RECURSOS DO FNAS - BPC NA ESCOLA	LOAS - Lei Nº 8.742/83 e atualização
1718.12.1.1.07	TRANSFERÊNCIAS DE RECURSOS DO FNAS - PRIMEIRA INFÂNCIA SUAS	LOAS - Lei Nº 8.742/83 e atualização
1718.12.1.1.08	TRANSFERÊNCIAS DE RECURSOS DO FNAS -PFMC/CREAS PAEFI	LOAS - Lei Nº 8.742/83 e atualização
1718.12.1.1.09	APOIO FINANCEIRO AO BLOCO DE PROTEÇÃO SOCIAL BASICA	LOAS - Lei Nº 8.742/83 e atualização
1718.12.1.1.09	APOIO FINANCEIRO AO BLOCO DE PROTEÇÃO SOCIAL ESPECIAL	LOAS - Lei Nº 8.742/83 e atualização
1718.12.1.1.99	OUTRAS TRANSFERENCIAS DO FNAS	LOAS - Lei Nº 8.742/83 e atualização
1718.99.0.0.00	OUTRAS TRANSFERÊNCIAS DA UNIÃO	
1718.99.1.0.00	OUTRAS TRANSFERÊNCIAS DA UNIÃO	
1718.99.1.1.00	OUTRAS TRANSFERÊNCIAS DA UNIÃO - PRINCIPAL	Legislação Específica
1720.00.0.0.00	TRANSF.DOS EST. E DO DISTRITO FEDERAL E DE SUAS ENT.	



PREF. DO BREJO DA MADRE DE DEUS
PRAÇA VEREADOR ABEL DE FREITAS - CNPJ:10061528/0001-77

Orçamento Programa - Exercício de 2020

LEGISLAÇÃO DA RECEITA

(Inc. III, § 1º, Art.2º)

Quadro 11

Página 7

Codigo	Discriminação	Legislação
1728.00.0.0.00	TRANSFERÊNCIAS DOS ESTADOS - ESPECÍFICAS DE ESTADOS, DF E MU	
1728.01.0.0.00	PARTICIPAÇÃO NA RECEITA DOS ESTADOS	
1728.01.1.0.00	COTA-PARTE DO ICMS	Art. 155 inciso II da Constituição Federal
1728.01.1.1.00	COTA-PARTE DO ICMS - PRINCIPAL	
1728.01.2.0.00	COTA-PARTE DO IPVA	
1728.01.2.1.00	COTA-PARTE DO IPVA - PRINCIPAL	Art. 155 inciso II da Constituição Federal
1728.01.3.0.00	COTA-PARTE DO IPI - MUNICÍPIOS	
1728.01.3.1.00	COTA-PARTE DO IPI - MUNICÍPIOS - PRINCIPAL	Art. 153 inciso IV da Constituição Federal
1728.01.4.0.00	COTA-PARTE DA CONTRIBUIÇÃO DE CIDE	
1728.01.4.1.00	COTA-PARTE DA CONTRIBUIÇÃO DA CIDE - PRINCIPAL	Art. 149 da Constituição Federal
1728.03.0.0.00	TRANSF.REC.DO ESTADO PROG.DE SAUDE FUNDO A FUNDO	
1728.03.1.0.00	TRANSF.REC.DO ESTADO PROG.DE SAUDE FUNDO A FUNDO	Lei Nº 2.666/93 e IN 01/97
1728.03.1.1.00	TRANSF.REC.EST.PROG.SAUDE FUNDO A FUNDO - PRINCIPAL	
1728.07.0.0.00	TRANSFERÊNCIAS DE ESTADOS DESTINADAS à ASSISTÊNCIA SOCIAL	
1728.07.1.0.00	TRANSFERÊNCIAS DE ESTADOS DESTINADAS à ASSISTÊNCIA SOCIAL	Lei Nº 8.666/93 e IN 01/97
1728.07.1.1.01	TRANSF. ESTADOS DESTINADAS à ASSISTÊNCIA SOCIAL - FDS	
1728.10.0.0.00	TRANSF.DE CONVÊNIOS DOS EST.E DO DIST.FED. E DE SUAS ENT	
1728.10.2.0.00	TRANSF.DE CONV.ESTADOS DEST.PROGRAMA DE EDUCAÇÃO	
1728.10.2.1.01	PROGRAMA A CAMINHO DA ESCOLA	Lei Nº 8.666/93 e IN 01/97
1750.00.0.0.00	TRANSFERÊNCIAS DE OUTRAS INSTITUIÇÕES PÚBLICAS	
1758.00.0.0.00	TRANSF. OUT. INSTITUIÇÕES PÙB.- EST/DF/MUN	
1758.01.0.0.00	TRANSF. DE RECURSOS DO FUNDO DE MANUTENÇÃO DO FUNDEB	
1758.01.1.0.00	TRANSFERÊNCIAS DE RECURSOS DO FUNDEB	
1758.01.1.1.00	TRANSFERÊNCIAS DE RECURSOS DO FUNDEB - PRINCIPAL	Lei Nº 11.494/07
1900.00.0.0.00	OUTRAS RECEITAS CORRENTES	
1910.00.0.0.00	MULTAS ADMINISTRATIVAS, CONTRATUAIS E JUDICIAIS	
1910.01.0.0.00	MULTAS PREVISTAS EM LEGISLAÇÃO ESPECÍFICA	
1910.01.1.0.00	MULTAS PREVISTAS EM LEGISLAÇÃO ESPECÍFICA	
1910.01.1.1.00	MULTAS PREVISTAS EM LEGISLAÇÃO ESPECÍFICA - PRINCIPAL	Código Tributário do Município



PREF. DO BREJO DA MADRE DE DEUS
PRAÇA VEREADOR ABEL DE FREITAS - CNPJ:10091528/0001-77

Orçamento Programa - Exercício de 2020

LEGISLAÇÃO DA RECEITA

(Inc. III, § 1º, Art.2º)

Código	Discriminação	Legislação
1910.01.1.2.00	MULTAS PREVISTAS EM LEGISLAÇÃO ESPECÍFICA - MULTAS E JUROS D	Código Tributário do Município
1910.01.1.4.00	MULTAS PREVISTAS EM LEGISLAÇÃO ESPECÍFICA - DÍVIDA ATIVA-MUL	Código Tributário do Município
1920.00.0.0.00	INDENIZAÇÕES, RESTITUIÇÕES E RESSARCIMENTOS	Legislação Específica
1928.00.0.0.00	INDENIZAÇÕES, RESTITUIÇÕES E RESSARCIMENTOS - ESPECÍFICAS E/DF/MUN	Legislação Específica
1928.02.0.0.00	RESTITUIÇÕES - ESPECÍFICAS PARA ESTADOS/DF/MUNICÍPIOS	Legislação Específica
1928.02.9.0.00	OUTRAS RESTITUIÇÕES - ESPECÍFICAS PARA EST/DF/MUN	Legislação Específica
1928.02.9.1.01	OUTRAS RESTITUIÇÕES - PM	Legislação Específica
1928.02.9.1.02	OUTRAS RESTITUIÇÕES - FMS	Legislação Específica
1928.02.9.1.03	OUTRAS RESTITUIÇÕES - FMS	Legislação Específica
1928.02.9.1.04	OUTRAS RESTITUIÇÕES - RPPS	Legislação Específica
1990.00.0.0.00	DEMAIS RECEITAS CORRENTES	Legislação Específica
1990.03.0.0.00	COMPENSAÇÕES FINANCEIRAS ENTRE O REGIME GERAL E OS RPPS	Legislação Específica
1990.03.1.0.00	COMPENSAÇÕES FINANCEIRAS ENTRE O REGIME GERAL E OS RPPS	Legislação Específica
1990.03.1.1.01	COMPENSAÇÕES FINANCEIRAS ENTRE O REGIME GERAL E OS REGIMES P	Legislação Específica
1990.99.0.0.00	OUTRAS RECEITAS	Legislação Específica
1990.99.1.0.00	OUTRAS RECEITAS - PRIMÁRIAS	Legislação Específica
1990.99.1.3.01	OUTRAS RECEITAS - PRIMÁRIAS - PM	Legislação Específica
2000.00.0.0.00	RECEITAS DE CAPITAL	Código Tributário do Município
2100.00.0.0.00	OPERAÇÕES DE CRÉDITO	Código Tributário do Município
2110.00.0.0.00	OPERAÇÕES DE CRÉDITO - MERCADO INTERNO	Código Tributário do Município
2118.00.0.0.00	OPERAÇÕES DE CRÉDITO - MERC. INTERNO - EST./DF/MUN.	Código Tributário do Município
2118.01.0.0.00	OPERAÇÕES DE CRÉDITO - MERC. INTERNO - EST./DF/MUN.	Código Tributário do Município
2118.01.5.0.00	OPERAÇÕES CRÉD. INTER. PROGRAMAS MODERNIZAÇÃO ADM PUB	Código Tributário do Município
2118.01.5.1.00	OPERAÇÕES CRÉDITO INT. PROGRAMAS MODERNIZAÇÃO- PRINCIPAL	Art. 32 e 33 da LC nº 101/2000
2200.00.0.0.00	ALIENAÇÃO DE BENS	Código Tributário do Município
2210.00.0.0.00	ALIENAÇÃO DE BENS MÓVEIS	Código Tributário do Município
2213.00.0.0.00	ALIENAÇÃO DE BENS MÓVEIS E SEMOVENTES	Código Tributário do Município
2213.00.1.0.00	ALIENAÇÃO DE BENS MÓVEIS E SEMOVENTES	Código Tributário do Município
2213.00.1.1.00	ALIENAÇÃO DE BENS MÓVEIS E SEMOVENTES - PRINCIPAL	Lei Federal nº 8.666/93

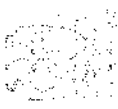

PREF. DO BREJO DA MADRE DE DEUS
PRAÇA VEREADOR ABEL DE FREITAS - CNPJ:10091628/0001-77

Orçamento Programa - Exercício de 2020

LEGISLAÇÃO DA RECEITA

(Inc. III, § 1º, I, 2º)

Quaciro 11

Page 3

Codigo	Discriminação	Legislação
2400.00.0.0.00	TRANSFERÊNCIAS DE CAPITAL	
2410.00.0.0.00	TRANSFERÊNCIAS DA UNIÃO E DE SUAS ENTIDADES	
2418.00.0.0.00	TRANSFERÊNCIAS DA UNIÃO-ESPECÍFICAS DE EST. DF E MUN.	
2418.03.0.0.00	TRANSF.REC.- SUS-BLOCO CUSTEIO AÇÕES SERV.PUB. SAÚDE	
2418.03.1.0.00	TRANSFERÊNCIA DE RECURSOS DO SUS - ATENÇÃO BÁSICA	Lei Federal Nº8.666/93 e IN 01/97
2418.03.1.1.00	TRANSF. DE RECURSOS DO SUS - ATENÇÃO BÁSICA - PRINCIPAL	
2418.05.0.0.00	TRANSF.REC. DESTINADOS A PROGRAMAS DE EDUCAÇÃO	
2418.05.1.0.00	PROG.TRANSPORTE ESCOLAR EDUC.BÁS.-CAMINHO ESCOLA	Lei Federal Nº8.666/93 e IN 01/97
2418.05.1.1.00	PROG.TRANSP.ESCOLAR EDUC.BÁSICA-CAMINHO DA ESCOLA-PRINCIPAL	
2418.10.0.0.00	TRANSFERÊNCIA DE CONVÊNIOS DA UNIÃO E DE SUAS ENTIDADES	
2418.10.2.0.00	TRANSF. DE CONVÊNIO DA UNIÃO DESTIN.A PROG. EDUCAÇÃO	Lei Federal Nº8.666/93 e IN 01/97
2418.10.2.1.00	TRANSF. CONVÊNIO UNIÃO DESTIN. A PROG. EDUCAÇÃO- PRINCIPAL	
2418.10.5.0.00	TRANSF. DE CONVÊNIOS UNIÃO DEST. PROG.SANEAM.BÁSICO	Lei Federal Nº8.666/93 e IN 01/97
2418.10.5.1.01	TRANSF CONV UNIÃO DEST. PROG SANEAMENTO BÁSICO	
2418.10.9.0.00	OUTRAS TRANSFERÊNCIAS DE CONVÊNIOS DA UNIÃO	
2418.10.9.1.02	OUTRAS TRANSFERÊNCIAS DE CONVÊNIOS DA UNIÃO-FMAS	Lei Federal Nº8.666/93 e IN 01/97
2418.10.9.1.03	OUTRAS TRANSFERÊNCIAS DE CONVÊNIOS DA UNIÃO - PREFEITURA	Lei Federal Nº8.666/93 e IN 01/97
2420.00.0.0.00	TRANSF.ESTADOS E DO DISTRITO FEDERAL E DE SUAS ENTIDADES	
2428.00.0.0.00	TRANSF.ESTADOS E DO DISTRITO FEDERAL E DE SUAS ENTIDADES	
2428.03.0.0.00	TRANSFERÊNCIAS DE RECURSOS DO SISTEMA ÚNICO DE SAÚDE - SUS	Legislação Específica
2428.03.1.0.00	TRANSFERÊNCIAS DE RECURSOS DO SISTEMA ÚNICO DE SAÚDE - SUS	
2428.03.1.1.01	TRANSFERÊNCIAS DE RECURSOS DO SISTEMA ÚNICO DE SAÚDE - SUS-P	
2428.10.0.0.00	TRANSF. CONVÊNIOS DOS ESTADOS E DO DIST.FED.E DE SUAS ENT.	
2428.10.1.0.00	TRANSF. CONVÊNIOS DOS EST. E DO DIST.FED.E DE SUAS ENT. SUS	Lei Federal Nº8.666/93 e IN 01/97
2428.10.1.1.00	TRANSF. CONVÊNIOS DOS ESTADOS PARA O SUS - PRINCIPAL	
2428.10.7.0.00	TRANSF. CONV. DOS ESTADOS DEST.A PROG.INFRAEST. TRANSP.	
2428.10.7.1.00	TRANSF. CONV. EST. DEST.A PROG. INFRA. TRANSP- PRINCIPAL	Legislação Específica
2428.10.7.1.01	TRANSF. CONV. EST. DEST.A PROG. INFRA. TRANSP.-FEM	Lei Federal Nº8.666/93 e IN 01/97



PREF. DO BREJO DA MADRE DE DEUS
PRAÇA VEREADOR ABEL DE FREITAS - CNPJ:10091528/0001-77

Orçamento Programa - Exercício de 2020

LEGISLAÇÃO DA RECEITA

(Inc. III, § 1º, Art.2º)

Quadro 11

Página 10

Código	Discriminação	Legislação
7000.00.0.0.00	RECEITAS CORRENTES (INTRA)	
7200.00.0.0.00	CONTRIBUIÇÕES (INTRA)	
7210.00.0.0.00	CONTRIBUIÇÕES SOCIAIS (INTRA)	
7218.00.0.0.00	CONTRIBUIÇÕES SOCIAIS ESPECÍFICAS DE ESTADOS, DF E MUNICÍPIO	
7218.03.0.0.00	CPSSS PATRONAL - SERVIDOR CIVIL - ESPECÍFICO DE EST/DF/MUN (
7218.03.1.0.00	CPSSS PATRONAL - SERVIDOR CIVIL ATIVO (INTRA)	
7218.03.1.1.02	CONTRIBUIÇÃO PATRONAL ATIVO CIVIL P/ RPPS-PREFEITURA-F.F	Legislação Específica
7218.03.1.1.03	CONTRIBUIÇÃO PATRONAL ATIVO CIVIL P/ RPPS-FMS-F.F	Legislação Específica
7218.03.1.1.04	CONTRIBUIÇÃO PATRONAL ATIVO CIVIL P/ RPPS-FIMAS-F.F	Legislação Específica
7218.03.1.1.05	CONTRIBUIÇÃO PATRONAL ATIVO CIVIL P/ IPRESB-F.F	Legislação Específica
7218.03.1.1.06	CONTRIBUIÇÃO PATRONAL ATIVO CIVIL P/ RPPS - MULTAJUROS	Legislação Específica
7218.03.1.1.07	CONTRIBUIÇÃO PATRONAL ATIVO CIVIL P/ RPPS-CÂMARA-F.P	Legislação Específica
7218.03.1.1.08	CONTRIBUIÇÃO PATRONAL ATIVO CIVIL P/ RPPS-PREFEITURA-F.P	Legislação Específica
7218.03.1.1.09	CONTRIBUIÇÃO PATRONAL ATIVO CIVIL P/ RPPS-FMS-F.P	Legislação Específica
7218.03.1.1.10	CONTRIBUIÇÃO PATRONAL ATIVO CIVIL P/ RPPS-FIMAS-F.P	Legislação Específica
7218.03.1.1.12	CONTRIBUIÇÃO PATRONAL ATIVO CIVIL P/ RPPS-FUNDECA-F.P	Legislação Específica
7218.03.1.1.13	CONTRIBUIÇÃO PATRONAL ATIVO CIVIL P/ RPPS-MULTAJUROS-F.P	Legislação Específica
7218.03.1.1.15	CONTRIBUIÇÃO PATRONAL ATIVO CIVIL PESSOAL CEDIDO-F.P	Legislação Específica
7218.04.0.0.00	CPSSS PATRONAL - PARCELAMENTOS - ESPECÍFICO DE EST/DF/MUN (I	
7218.04.1.0.00	CPSSS PATRONAL - PARCELAMENTOS - SERVIDOR CIVIL ATIVO (INTRA	
7218.04.1.1.01	CONTRIBUIÇÃO PREV. EM REGIME DE PARCELAMENTO F.P	Legislação Específica
9000.00.0.0.00	(R) DEDUÇÕES DA RECEITA	
9500.00.0.0.00	(R) DEDUÇÕES DO FUNDEB	Art. 159 da CF e Lei Federal N° 11.494/07
9510.00.0.0.01	(R) DEDUÇÕES DO FUNDEB - FPM	Art. 158 da CF e Lei Federal N° 11.494/07
9510.00.0.0.02	(R) DEDUÇÕES DO FUNDEB - ITR	
9510.00.0.0.03	(R) DEDUÇÕES DO FUNDEB - ICMS DESONERAÇÃO	Art. 158 da CF e Lei Federal N° 11.494/07



PREF. DO BREJO DA MADRE DE DEUS
PRAÇA VEREADOR ABEL DE FREITAS - CNPJ:10091528/01-77

Orçamento Programa - Exercício de 2020

LEGISLAÇÃO DA RECEITA

(Inc. III, § 1º, Art. 2º)

Código	Discriminação	Legislação
9510.00.0.0.04	(R) DEDUÇÕES DO FUNDEB - ICMS	Art. 155 da CF e Lei Federal N° 11.494/07
9510.00.0.0.05	(R) DEDUÇÕES DO FUNDEB - IPVA	Art. 153 da CF e Lei Federal N° 11.494/07
9510.00.0.0.06	(R) DEDUÇÕES DO FUNDEB - IPI	Art. 155 da CF e Lei Federal N° 11.494/07

PREF. DO BREJO DA MADRE DE DEUS
PRAÇA VEREADOR ADEL DE FREITAS - CNPJ:10091528/0001-77

Orçamento Programático - Exercício de 2020

LEGISLAÇÃO DA RECEITA

(Inc. III, § 1º, Art.2º)

Código	Discriminação	Legislação
1000.00.0.0.00	RECEITAS CORRENTES	
1100.00.0.0.00	IMPOSTOS, TAXAS E CONTRIBUIÇÕES DE MELHORIA	
1110.00.0.0.00	IMPOSTOS	
1113.00.0.0.00	IMPOSTOS SOBRE A RENDA E PROVENTOS DE QUALQUER NATUREZA	
1113.03.0.0.00	IMPOSTO SOBRE A RENDA - RETIDO NA FONTE	
1113.03.1.0.00	IMPOSTO SOBRE A RENDA - RETIDO NA FONTE - TRABALHO	
1113.03.1.1.00	IRRF - TRABALHO - PRINCIPAL	Art. 158 inciso I da Constituição Federal
1113.03.4.0.00	IMPOSTO SOBRE A RENDA - RETIDO NA FONTE - OUTROS RENDIMENTOS	
1113.03.4.1.00	IRRF - OUTROS RENDIMENTOS - PRINCIPAL	Art. 158 inciso I da Constituição Federal
1118.00.0.0.00	IMPOSTOS ESPECÍFICOS DE ESTADOS, DF E MUNICÍPIOS	
1118.01.0.0.00	IMPOSTOS SOBRE O PATRIMÔNIO PARA ESTADOS/DF/MUNICÍPIOS	
1118.01.1.0.00	IMPOSTO SOBRE A PROPRIEDADE PREDIAL E TERRITORIAL URBANA	
1118.01.1.1.00	IPTU - PRINCIPAL	Art. 156 inciso I da CF, Código Tributário do Município
1118.01.1.2.00	IPTU - MULTAS E JUROS DE MORA	Código Tributário do Município
1118.01.1.3.00	IPTU - DÍVIDA ATIVA	Código Tributário do Município
1118.01.1.4.00	IPTU - DÍVIDA ATIVA - MULTAS E JUROS DE MORA	Código Tributário do Município
1118.01.4.0.00	IMP. TRANSMISSÃO "INTER VIVOS" DE BENS IMÓVEIS E DIREITOS	
1118.01.4.1.00	ITBI - PRINCIPAL	Art. 156 inciso II da CF, Código Tributário do Município
1118.01.4.2.00	ITBI - MULTAS E JUROS DE MORA	Código Tributário do Município
1118.01.4.3.00	ITBI - DÍVIDA ATIVA	Código Tributário do Município
1118.01.4.4.00	ITBI - DÍVIDA ATIVA - MULTAS E JUROS DE MORA	Código Tributário do Município
1118.02.0.0.00	IMPOSTOS SOBRE A PRODUÇÃO, CIRCULAÇÃO DE MERCADORIAS E SERVI	
1118.02.3.0.00	IMPOSTO SOBRE SERVIÇOS DE QUALQUER NATUREZA	
1118.02.3.1.01	IMPOSTO SOBRE SERVIÇOS DE QUALQUER NATUREZA - PRINCIPAL	Art. 156 inciso II da CF, Código Tributário do Município
1118.02.3.1.02	IMPOSTO SOBRE SERVIÇOS DE QUALQUER NATUREZA-SIMPLES NACIONAL	Art. 156 inciso II da CF, Código Tributário do Município
1118.02.3.2.00	ISS - MULTAS E JUROS DE MORA	Código Tributário do Município
1118.02.3.3.00	ISS - DÍVIDA ATIVA	Código Tributário do Município

PREF. DO BREJO DA MADRE DE DEUS
 PRAÇA VEREADOR ABEL DE FREITAS - CNPJ:100915280001-77

Orçamento Programa - Exercício de 2020

LEGISLAÇÃO DA RECEITA

(Inc. III, § 1º, Art.2º)

Código	Discriminação	Legislação
1118.02.3.4.00	ISS - DÍVIDA ATIVA - MULTAS E JUROS DE MORA	Código Tributário do Município
1120.00.0.0.00	TAXAS	
1122.00.0.0.00	TAXAS PELA PRESTAÇÃO DE SERVIÇOS	
1122.01.0.0.00	TAXAS PELA PRESTAÇÃO DE SERVIÇOS	
1122.01.1.0.00	TAXAS PELA PRESTAÇÃO DE SERVIÇOS	
1122.01.1.1.03	TAXAS DE CEMITÉRIOS	Código Tributário do Município
1122.01.1.1.04	TAXA DE LIMPEZA PÚBLICA	Código Tributário do Município
1122.01.1.1.05	OUTRAS TAXAS P/ PRESTAÇÃO DE SERVIÇOS	Código Tributário do Município
1122.01.1.1.06	TAXA DE EXPEDIENTE	Código Tributário do Município
1128.00.0.0.00	TAXAS - ESPECÍFICAS DE ESTADOS, DF E MUNICÍPIOS	
1128.01.0.0.00	TAXAS DE INSPEÇÃO, CONTROLE E FISCALIZAÇÃO	
1128.01.1.0.00	TAXA DE FISCALIZAÇÃO DE VIGILÂNCIA SANITÁRIA	
1128.01.1.1.00	TAXA DE FISCALIZAÇÃO DE VIGILÂNCIA SANITÁRIA - PRINCIPAL	Código Tributário do Município
1128.01.9.0.00	TAXAS DE INSPEÇÃO, CONTROLE E FISCALIZAÇÃO - OUTRAS	
1128.01.9.1.01	TAXA LICENÇA E FUNCION. ESTABELECIMEN COMERCIAL, INDUSTRIAL	Código Tributário do Município
1128.01.9.1.02	TAXA DE LICENÇA P/ EXEC. DE OBRAS	Código Tributário do Município
1128.01.9.1.03	TAXA AUTORIZAÇÃO FUNCION. TRANSPORTE	Código Tributário do Município
1128.01.9.1.04	TAXA UTILIZ. ÁREA DOMÍNIO PÚBLICO	Código Tributário do Município
1128.01.9.1.05	OUTRAS TAXAS DE INSPEÇÃO, CONTROLE E FISCALIZAÇÃO	Código Tributário do Município
1200.00.0.0.00	CONTRIBUIÇÕES	
1210.00.0.0.00	CONTRIBUIÇÕES SOCIAIS	
1218.00.0.0.00	CONTRIBUIÇÕES SOCIAIS ESPECÍFICAS DE ESTADOS/DF E MUNICÍPIOS	
1218.01.0.0.00	CONTRIB. SERVIDOR CIVIL P/ PLANO SEGURIDADE SOCIAL-CPSSS	
1218.01.1.0.00	CPSSS DO SERVIDOR CIVIL ATIVO	
1218.01.1.1.02	CONTRIBUIÇÃO DO SERVIDOR ATIVO CIVIL P/ RPPS-PREFEITURA-F.F	Art. 149 Parágrafo 1º da Constituição Federal
1218.01.1.1.03	CONTRIBUIÇÃO DO SERVIDOR ATIVO CIVIL P/ RPPS-FMS-F.F.	Art. 149 Parágrafo 1º da Constituição Federal
1218.01.1.1.04	CONTRIBUIÇÃO DO SERVIDOR ATIVO CIVIL P/ RPPS-FMAS-F.F	Art. 149 Parágrafo 1º da Constituição Federal



PREF. DO BREJO DA MADRE DE DEUS
PRAÇA VEREADOR ABEL DE FREITAS - CNPJ:10091528/0001-71

Orçamento Programa - Exercício de 2020

LEGISLAÇÃO DA RECEITA

(INC. III, § 1º, Art.2º)

Quadro 11
Página 3

Código	Descrição	Legislação
1218.01.1.1.05	CONTRIBUIÇÃO DO SERVIDOR ATIVO CIVIL P/ IPRESB-F.F	Art. 149 Parágrafo 1º da Constituição Federal
1218.01.1.1.20	CONTRIBUIÇÃO DO SERVIDOR ATIVO CIVIL P/ RPPS-CÂMARA F.P	Art. 149 Parágrafo 1º da Constituição Federal
1218.01.1.1.21	CONTRIBUIÇÃO DO SERVIDOR ATIVO CIVIL P/ RPPS- PREFEITURA-F.P	Art. 149 Parágrafo 1º da Constituição Federal
1218.01.1.1.22	CONTRIBUIÇÃO DO SERVIDOR ATIVO CIVIL P/ RPPS- FMS-F.P	Art. 149 Parágrafo 1º da Constituição Federal
1218.01.1.1.23	CONTRIBUIÇÃO DO SERVIDOR ATIVO CIVIL P/ RPPS-FMAS-F.P	Art. 149 Parágrafo 1º da Constituição Federal
1218.01.1.1.24	CONTRIBUIÇÃO DO SERVIDOR ATIVO CIVIL PESSOAL CEDIDO-F.P	Art. 149 Parágrafo 1º da Constituição Federal
1218.01.2.0.00	CPSSS DO SERVIDOR CIVIL INATIVO	Art. 149 Parágrafo 1º da Constituição Federal
1218.01.2.1.01	CONTRIBUIÇÃO DO SERV. INATIVO CIVIS PARA O RPPS - F.F	Art. 149 Parágrafo 1º da Constituição Federal
1240.00.0.0.00	CONTRIBUIÇÃO PARA O CUSTEIO DO SERVIÇO DE ILUMINAÇÃO PÚBLICA	
1240.00.1.0.00	CONTRIBUIÇÃO PARA O CUSTEIO DO SERVIÇO DE ILUMINAÇÃO PÚBLICA	
1240.00.1.1.00	CONTRIB. CUSTEIO SERVIÇO ILUMINAÇÃO PÚBLICA - PRINCIPAL	Art. 149 Parágrafo 1º da Constituição Federal
1300.00.0.0.00	RECEITA PATRIMONIAL	
1320.00.0.0.00	VALORES MOBILIÁRIOS	
1321.00.0.0.00	JUROS E CORREÇÕES MONETÁRIAS	
1321.00.1.0.00	REMUNERAÇÃO DE DEPÓSITOS BANCÁRIOS	
1321.00.1.1.01	REC. REM. DEP. REC. VINC-PREFEITURA	Legislação Específica
1321.00.1.1.02	REC. REM. DEP. REC. VINC-FUNDEB	Legislação Específica
1321.00.1.1.03	REC. REM. DEP. REC. VINC-FUNDO SAÚDE	Legislação Específica
1321.00.1.1.04	REC. REM. DEP. REC. VINC-EDUCAÇÃO OUTROS MDE	Legislação Específica
1321.00.1.1.05	REC. REM. DEP. REC. VINC-FEM	Legislação Específica
1321.00.1.1.06	REC. REM. DEP. REC. VINC-FNAS	Legislação Específica
1321.00.1.1.07	REC. REM. DEP. REC. VINC-FMDCA	Legislação Específica
1321.00.1.1.09	REC. REM. DEP. REC.NÃO VINCULADOS-PREFEITURA	Legislação Específica
1321.00.1.1.10	REC. REM. DEP. REC.NÃO VINCULADOS-FUNDO DE SAÚDE	Legislação Específica
1321.00.1.1.11	REC. REM. DEP. REC.NÃO VINCULADOS-FMAS	Legislação Específica

PREF. DO BREJO DA MADRE DE DEUS
PRAÇA VEREADOR ABEL DE FREITAS - CNPJ 10091528/0001-77

Orçamento Programático - Exercício de 2020

LEGISLAÇÃO DA RECEITA

(Inc. III, § 1º, Art.2º)

Código	Discriminação	Legislação
1321.00.1.1.14	REC. REM. DEP. DE POUANÇA	Legislação Específica
1321.00.4.0.00	REMUNERAÇÃO REC. DO REGIME PRÓPRIO DE PREV. SOCIAL- RPPS	Legislação Específica
1321.00.4.1.00	REMUNERAÇÃO RECURSOS DO RPPS - PRINCIPAL	Legislação Específica
1321.00.4.1.02	REMUNERAÇÃO DOS RECURSOS DO REGIME PRÓPRIO DE PREVIDÊNCIA SO	Legislação Específica
1700.00.0.0.00	TRANSFERÊNCIAS CORRENTES	
1710.00.0.0.00	TRANSFERÊNCIAS DA UNIÃO E DE SUAS ENTIDADES	
1718.00.0.0.00	TRANSF. DA UNIÃO - ESPECÍFICAS DE ESTADOS, DF E MUNIC	
1718.01.0.0.00	PARTICIPAÇÃO NA RECEITA DA UNIÃO	
1718.01.2.0.00	COTA-PARTE DO FUNDO DE PARTIC.DOS MUNIC. - COTA MENSAL	Art. 158 da Constituição Federal
1718.01.2.1.00	COTA-PARTE DO FPM - COTA MENSAL - PRINCIPAL	
1718.01.3.0.00	COTA-PARTE FUNDO DE PARTIC. MUNIC. - 1% COTA DEZEMBRO	Art. 159 da Constituição Federal
1718.01.3.1.00	COTA-PARTE DO FPM-1% COTA-DEZEMBRO - PRINCIPAL	
1718.01.4.0.00	COTA-PARTE FUNDO DE PARTIC.DOS MUNIC. - 1% COTA JULHO	Art. 159 da Constituição Federal
1718.01.4.1.00	COTA-PARTE DO FPM-1% COTA-JULHO - PRINCIPAL	
1718.01.5.0.00	COTA-PARTE DO IMP. SOBRE A PROP.TERRIT. RURAL	Art. 159 da Constituição Federal
1718.01.5.1.00	COTA-PARTE DO IMPOSTO-PROPRIED.TERRIT.RURAL-PRINCIPAL	
1718.02.0.0.00	TRANSF.COMPENS.FINANC. PELA EXPLORAÇ. DE REC.NATURAIS	
1718.02.6.0.00	COTA-PARTE DO FUNDO ESPECIAL DO PETRÓLEO - FEP	Lei 9.478/97
1718.02.6.1.00	COTA-PARTE DO FUNDO ESPECIAL DO PETRÓLEO - FEP - PRINCIPAL	
1718.03.0.0.00	TRANSF.RECURS.SUS-FUNDO A FUNDO-CUSTEIO SERV.PUB.SAUDE	Art. 77 do ADCT e Portaria MS N° 1.497/07
1718.03.1.0.00	TRANSFERÊNCIA DE RECURSOS DO SUS - ATENÇÃO BÁSICA	Art. 77 do ADCT e Portaria MS N° 1.497/07
1718.03.1.1.01	PISO ATENÇÃO BÁSICA (PAB FIXO)	Art. 77 do ADCT e Portaria MS N° 1.497/07
1718.03.1.1.02	PISO DE ATENÇÃO BÁSICA VARIÁVEL - PAB	Art. 77 do ADCT e Portaria MS N° 1.497/07
1718.03.1.1.03	PACS- AGENTES COMUNITARIOS DE SAÚDE	Art. 77 do ADCT e Portaria MS N° 1.497/07
1718.03.1.1.04	SAÚDE BUCAL	Art. 77 do ADCT e Portaria MS N° 1.497/07
1718.03.1.1.05	INCENTIVO AO PROGRAMA ACADEMIA DA SAÚDE	Art. 77 do ADCT e Portaria MS N° 1.497/07
1718.03.2.0.00	TRANSF.SUS - ATENÇÃO MÉDIA/ALTA COMPLEX.AMB E HOSPITALAR	Art. 77 do ADCT e Portaria MS N° 1.497/07

PREF. DO BREJO DA MADRE DE DEUS
PRAÇA VEREADOR ABEL DE FREITAS - CNPJ:100815288/0001-77

Orçamento Programa - Exercício de 2020

LEGISLAÇÃO DA RECEITA

(Inc. III, § 1º, Art.2º)

Código	Discriminação	Legislação
1718.03.2.1.01	ATENÇÃO A SAÚDE DE POPULAÇÃO PARA PROCEDIMENTOS NO MAC	Art. 77 do ADCT e Portaria MS N° 1.497/07
1718.03.2.1.02	SAMU - SERV. DE ATENDIMENTO MÓVEL DE URGENCIA	Art. 77 do ADCT e Portaria MS N° 1.497/07
1718.03.2.1.03	FAEC - MAMOGRAFIA PARA RASTREAMENTO	Art. 77 do ADCT e Portaria MS N° 1.497/07
1718.03.2.1.04	APOIO A IMPLEMENTAÇÃO DA REDE CEGONHA	Art. 77 do ADCT e Portaria MS N° 1.497/07
1718.03.3.0.00	TRANSFERÊNCIA DE RECURSOS DO SUS – VIGILÂNCIA EM SAÚDE	Art. 77 do ADCT e Portaria MS N° 1.497/07
1718.03.3.1.01	INCENTIVO FINANCEIRO PARA AS AÇÕES DE VIGILANCIA EM SAÚDE	Art. 77 do ADCT e Portaria MS N° 1.497/07
1718.03.3.1.02	VIGILÂNCIA EPIDEMIOLÓGICA E AMBIENTAL EM SAÚDE	Art. 77 do ADCT e Portaria MS N° 1.497/07
1718.03.3.1.03	VIGILÂNCIA SANITÁRIA	Art. 77 do ADCT e Portaria MS N° 1.497/07
1718.03.3.1.04	ASS. FINANC. COMP. PARA AGENTES DE COMBATE AS ENDEMIAS	Art. 77 do ADCT e Portaria MS N° 1.497/07
1718.03.4.0.00	TRANSF. DE RECURSOS DO SUS – ASSISTÊNCIA FARMACÊUTICA	Art. 77 do ADCT e Portaria MS N° 1.497/07
1718.03.4.1.01	COMP. BÁSICO DA ASSISTENCIA FARMACÊUTICA FIXO	Art. 77 do ADCT e Portaria MS N° 1.497/07
1718.03.5.0.00	TRANSFERÊNCIA DE RECURSOS DO SUS – GESTÃO DO SUS	Art. 77 do ADCT e Portaria MS N° 1.497/07
1718.03.5.1.01	IMPLANTAÇÃO DE AÇÕES E SERV. DE SAÚDE/ALIMENTAÇÃO E NUTRIÇÃO	Art. 77 do ADCT e Portaria MS N° 1.497/07
1718.03.9.0.00	TRANSF. DE RECURSOS DO SUS – OUT. PROG.FINANC. FUNDO A FUNDO	Art. 77 do ADCT e Portaria MS N° 1.497/07
1718.03.9.1.01	APOIO FINANCEIRO AOS MUNICIPIOS FPM-FNS INCREMENTO TEMPORARI	Art. 77 do ADCT e Portaria MS N° 1.497/07
1718.05.0.0.00	TRANSFER. DE RECURSOS DO FUNDO NAC. DESENV. EDUCAÇÃO FNDE	Legislação Especifica
1718.05.1.0.00	TRANSFERÊNCIAS DO SALÁRIO-EDUCAÇÃO	Art. 77 do ADCT e Portaria MS N° 1.497/07
1718.05.1.1.00	TRANSFERÊNCIAS DO SALÁRIO-EDUCAÇÃO - PRINCIPAL	Legislação Especifica
1718.05.2.0.00	TRANSF. DIRETAS-FNDE REF. PROG.DINHEIRO DIRETO NA ESC-PDDE	Legislação Especifica
1718.05.2.1.00	TRANSF.DIRETAS DO FNDE- PROGRAMA PDDE- PRINCIPAL	Legislação Especifica
1718.05.3.0.00	TRANSF.DIRETAS DO FNDE REF.PROG.NAC. ALIM. ESCOLAR-PNAE	Legislação Especifica
1718.05.3.1.01	TRANSFERÊNCIAS DIRETAS DO FNDE - PNAE - ENSINO FUNDAMENTAL	Legislação Especifica
1718.05.3.1.02	TRANSFERÊNCIAS DIRETAS DO FNDE - PNAE - CRECHE	Legislação Especifica
1718.05.3.1.03	TRANSFERÊNCIAS DIRETAS DO FNDE - PNAE - EJA	Legislação Especifica
1718.05.3.1.04	TRANSFERÊNCIAS DIRETAS DO FNDE - PNAE - PRÉ ESCOLA	Legislação Especifica
1718.05.3.1.06	TRANSFERÊNCIAS DIRETAS DO FNDE REFERENTES PNAE-MAIS EDUCAÇÃO	Legislação Especifica



PREF. DO BREJO DA MADRE DE DEUS

PRAÇA VEREADOR ABEL DE FREITAS - CNPJ 10091528/0001-77

Orçamento Programática - Exercício de 2020

LEGISLAÇÃO DA RECEITA

(Inc. III, § 1º, Art. 2º)

Quadro 11
Folha 6

Código	Discriminação	Legislação
1718.05.4.0.00	TRANSFER.FNDE REF. AO PROG.NAC.APOIO TRANSP.ESCOLAR-PINATE	
1718.05.4.1.01	TRANSFERÊNCIAS DIRETAS DO FNDE P/ PROGRAMAS- PINATE/PRINCIPAL	Legislação Específica
1718.05.9.0.00	OUTRAS TRANSF.DIRETAS DO FUNDO NAC.DO DESENV.DA EDUC. FNDE	
1718.05.9.1.01	OUTRAS TRANSFERÊNCIAS DIRETAS DO FNDE-PRINCIPAL	Legislação Específica
1718.06.0.0.00	TRANSFERÊNCIA FINANCEIRA ICMS - DESONERAÇÃO - L.C. Nº 87/96	
1718.06.1.0.00	TRANSFERÊNCIA FINANCEIRA ICMS - DESONERAÇÃO - L.C. Nº 87/96	Lei Complementar nº 87/96 e Art. 158, IV da CF
1718.06.1.1.00	TRANSF.FINANC.ICMS - DESONERAÇÃO - L.C. Nº 87/96 - PRINCIPAL	
1718.09.0.0.00	TRANSF. RECURSOS COMPLEMENTAÇÃO DA UNIÃO AO FUNDEB	
1718.09.1.0.00	TRANSF. RECURSOS COMPLEMENTAÇÃO DA UNIÃO AO FUNDEB	Lei Nº 11.494/07
1718.09.1.1.00	TRANSF.COMPLEMENTAÇÃO DA UNIÃO AO FUNDEB- PRINCIPAL	
1718.12.0.0.00	TRANSF. DE RECURSOS DO FUNDO NACIONAL DE ASSIST.SOCIAL	
1718.12.1.0.00	TRANSFERÊNCIAS DE RECURSOS DO FNAS	
1718.12.1.1.01	TRANSFERÊNCIAS DE RECURSOS NO FNAS - SCFV	
1718.12.1.1.02	TRANSFERÊNCIAS DE RECURSOS NO FNAS - PBF/CRAS	LOAS - Lei Nº 8.742/93 e atualização
1718.12.1.1.03	TRANSFERÊNCIAS DE RECURSOS DO FNAS - IGDFB	LOAS - Lei Nº 8.742/93 e atualização
1718.12.1.1.04	TRANSFERÊNCIAS DE RECURSOS DO FNAS - IGD SUAS	LOAS - Lei Nº 8.742/93 e atualização
1718.12.1.1.05	TRANSFERÊNCIAS DE RECURSOS DO FNAS - BPC NA ESCOLA	LOAS - Lei Nº 8.742/93 e atualização
1718.12.1.1.06	TRANSFERÊNCIAS DE RECURSOS DO FNAS - PRIMEIRA INFÂNCIA SUAS	LOAS - Lei Nº 8.742/93 e atualização
1718.12.1.1.07	TRANSFERÊNCIAS DE RECURSOS DO FNAS -PFMCI/CREAS PAEFI	LOAS - Lei Nº 8.742/93 e atualização
1718.12.1.1.08	APOIO FINANCEIRO AO BLOCO DE PROTEÇÃO SOCIAL BASICA	LOAS - Lei Nº 8.742/93 e atualização
1718.12.1.1.09	APOIO FINANCEIRO AO BLOCO DE PROTEÇÃO SOCIAL ESPECIAL	LOAS - Lei Nº 8.742/93 e atualização
1718.12.1.1.99	OUTRAS TRANSFERÊNCIAS DO FNAS	LOAS - Lei Nº 8.742/93 e atualização
1718.99.0.0.00	OUTRAS TRANSFERÊNCIAS DA UNIÃO	
1718.99.1.0.00	OUTRAS TRANSFERÊNCIAS DA UNIÃO	Legislação Específica
1718.99.1.1.00	OUTRAS TRANSFERÊNCIAS DA UNIÃO - PRINCIPAL	
1720.00.0.0.00	TRANSF.DOS EST. E DO DISTRITO FEDERAL E DE SUAS ENT.	



PREF. DO BREJO DA MADRE DE DEUS
PRAÇA VEREADOR ABEL DE FREITAS - CNPJ: 10991528/0001-77

Orçamento Plurianual - Exercício de 2020

LEGISLAÇÃO DA RECEITA

(Inc. III, § 1º, Art. 2º)

Código	Discriminação	Legislação
1728.00.0.0.00	TRANSFERÊNCIAS DOS ESTADOS - ESPECÍFICAS DE ESTADOS, DF E MU	
1728.01.0.0.00	PARTICIPAÇÃO NA RECEITA DOS ESTADOS	
1728.01.1.0.00	COTA-PARTE DO ICMS	Art. 155 inciso II da Constituição Federal
1728.01.1.1.00	COTA-PARTE DO ICMS - PRINCIPAL	
1728.01.2.0.00	COTA-PARTE DO IPVA	Art. 155 inciso II da Constituição Federal
1728.01.2.1.00	COTA-PARTE DO IPVA - PRINCIPAL	
1728.01.3.0.00	COTA-PARTE DO IPI - MUNICIPIOS	Art. 153 inciso IV da Constituição Federal
1728.01.3.1.00	COTA-PARTE DO IPI - MUNICIPIOS - PRINCIPAL	
1728.01.4.0.00	COTA-PARTE DA CONTRIBUIÇÃO DE CIDE	Art. 149 da Constituição Federal
1728.01.4.1.00	COTA-PARTE DA CONTRIBUIÇÃO DA CIDE - PRINCIPAL	
1728.03.0.0.00	TRANSF.REC.DO ESTADO PROG.DE SAÚDE FUNDO A FUNDO	Lei N° 8.666/93 e IN 01/97
1728.03.1.0.00	TRANSF.REC.DO ESTADO PROG.DE SAÚDE FUNDO A FUNDO	
1728.03.1.1.00	TRANSF.REC. EST. PROG. SAÚDE FUNDO A FUNDO - PRINCIPAL	Lei N° 8.666/93 e IN 01/97
1728.07.0.0.00	TRANSFERÊNCIAS DE ESTADOS DESTINADAS à ASSISTÊNCIA SOCIAL	
1728.07.1.0.00	TRANSFERÊNCIAS DE ESTADOS DESTINADAS à ASSISTÊNCIA SOCIAL	Lei N° 8.666/93 e IN 01/97
1728.07.1.1.01	TRANSF. ESTADOS DESTINADAS à ASSISTÊNCIA SOCIAL - FDS	
1728.10.0.0.00	TRANSF. DE CONVÊNIOS DOS EST. E DO DIST. FED. E DE SUAS ENT	
1728.10.2.0.00	TRANSF. DE CONV. ESTADOS DEST. PROGRAMA DE EDUCAÇÃO	Lei n° 8.666/93 e IN 01/97
1728.10.2.1.01	PROGRAMA A CAMINHO DA ESCOLA	
1750.00.0.0.00	TRANSFERÊNCIAS DE OUTRAS INSTITUIÇÕES PÚBLICAS	
1758.00.0.0.00	TRANSF. OUT. INSTITUIÇÕES PÚB.- EST/DF/MUN	
1758.01.0.0.00	TRANSF. DE RECURSOS DO FUNDO DE MANUTENÇÃO DO FUNDEB	
1758.01.1.0.00	TRANSFERÊNCIAS DE RECURSOS DO FUNDEB	Lei N° 11.494/07
1758.01.1.1.00	TRANSFERÊNCIAS DE RECURSOS DO FUNDEB - PRINCIPAL	
1900.00.0.0.00	OUTRAS RECEITAS CORRENTES	
1910.00.0.0.00	MULTAS ADMINISTRATIVAS, CONTRATUAIS E JUDICIAIS	
1910.01.0.0.00	MULTAS PREVISTAS EM LEGISLAÇÃO ESPECÍFICA	
1910.01.1.0.00	MULTAS PREVISTAS EM LEGISLAÇÃO ESPECÍFICA	
1910.01.1.1.00	MULTAS PREVISTAS EM LEGISLAÇÃO ESPECÍFICA - PRINCIPAL	Código Tributário do Município



PREF. DO BREJO DA MADRE DE DEUS
PRAÇA VEREADOR ABEL DE FREITAS - CNPJ:10.961.528/0001-77

Orçamento Programa - Exercício de 2020

LEGISLAÇÃO DA RECEITA

(Inc. III, § 1º, Art. 2º)

Quadro 11
Página 8

Código	Discriminação	Legislação
1910.01.1.2.00	MULTAS PREVISTAS EM LEGISLAÇÃO ESPECÍFICA - MULTAS E JUROS D	Código Tributário do Município
1910.01.1.4.00	MULTAS PREVISTAS EM LEGISLAÇÃO ESPECÍFICA - DÍVIDA ATIVA-MUL	Código Tributário do Município
1920.00.0.0.00	INDENIZAÇÕES, RESTITUIÇÕES E RESSARCIMENTOS	Legislação Específica
1928.00.0.0.00	INDENIZAÇÕES, RESTITUIÇÕES E RESSARCIMENTOS - ESPECÍFICAS E/DF/MUN	Legislação Específica
1928.02.0.0.00	RESTITUIÇÕES - ESPECÍFICAS PARA ESTADOS/DF/MUNICÍPIOS	Legislação Específica
1928.02.9.0.00	OUTRAS RESTITUIÇÕES - ESPECÍFICAS PARA EST/DF/MUN	Legislação Específica
1928.02.9.1.01	OUTRAS RESTITUIÇÕES - PM	Legislação Específica
1928.02.9.1.02	OUTRAS RESTITUIÇÕES - FMS	Legislação Específica
1928.02.9.1.03	OUTRAS RESTITUIÇÕES - FMAS	Legislação Específica
1928.02.9.1.04	OUTRAS RESTITUIÇÕES - RPPS	Legislação Específica
1990.00.0.0.00	DEMAIS RECEITAS CORRENTES	Legislação Específica
1990.03.0.0.00	COMPENSAÇÕES FINANCEIRAS ENTRE O REGIME GERAL E OS RPPS	Legislação Específica
1990.03.1.0.00	COMPENSAÇÕES FINANCEIRAS ENTRE O REGIME GERAL E OS RPPS	Legislação Específica
1990.03.1.1.01	COMPENSAÇÕES FINANCEIRAS ENTRE O REGIME GERAL E OS REGIMES P	Legislação Específica
1990.99.0.0.00	OUTRAS RECEITAS	Código Tributário do Município
1990.99.1.0.00	OUTRAS RECEITAS - PRIMÁRIAS	Código Tributário do Município
1990.99.1.3.01	OUTRAS RECEITAS - PRIMÁRIAS - PM	Código Tributário do Município
2000.00.0.0.00	RECEITAS DE CAPITAL	Art. 32 e 33 da LC nº 101/2000
2100.00.0.0.00	OPERAÇÕES DE CRÉDITO	Art. 32 e 33 da LC nº 101/2000
2110.00.0.0.00	OPERAÇÕES DE CRÉDITO - MERCADO INTERNO	Art. 32 e 33 da LC nº 101/2000
2118.00.0.0.00	OPERAÇÕES DE CRÉDITO - MERC. INTERNO - EST./DF/MUN.	Art. 32 e 33 da LC nº 101/2000
2118.01.0.0.00	OPERAÇÕES DE CRÉDITO - MERC. INTERNO - EST./DF/MUN.	Art. 32 e 33 da LC nº 101/2000
2118.01.5.0.00	OPERAÇÕES DE CRÉDITO INTER. PROG. MODERNIZAÇÃO ADM PUB	Art. 32 e 33 da LC nº 101/2000
2118.01.5.1.00	OPERAÇÕES DE CRÉDITO INT. PROGRAMAS MODERNIZAÇÃO- PRINCIPAL	Art. 32 e 33 da LC nº 101/2000
2200.00.0.0.00	ALIENAÇÃO DE BENS	Lei Federal nº 8.666/93
2210.00.0.0.00	ALIENAÇÃO DE BENS MÓVEIS	Lei Federal nº 8.666/93
2213.00.0.0.00	ALIENAÇÃO DE BENS MÓVEIS E SEMOVENTES	Lei Federal nº 8.666/93
2213.00.1.0.00	ALIENAÇÃO DE BENS MÓVEIS E SEMOVENTES	Lei Federal nº 8.666/93
2213.00.1.1.00	ALIENAÇÃO DE BENS MÓVEIS E SEMOVENTES - PRINCIPAL	Lei Federal nº 8.666/93

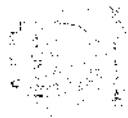

PREF. DO BREJO DA MADRE DE DEUS
PRAÇA VEREADOR ABEL DE FREITAS - CNPJ:10091928/0001-77

Orçamento Programático - Exercício de 2020

LEGISLAÇÃO DA RECEITA

(Inc. III, § 1º, Art.2º)

Código	Discriminação	Legislação
2400.00.0.0.00	TRANSFERÊNCIAS DE CAPITAL	
2410.00.0.0.00	TRANSFERÊNCIAS DA UNIÃO E DE SUAS ENTIDADES	
2418.00.0.0.00	TRANSFERÊNCIAS DA UNIÃO-ESPECÍFICAS DE EST. DF E MUN.	
2418.03.0.0.00	TRANSF.REC.- SUS-BLOCO CUSTEIO AÇÕES SERV.PUB. SAÚDE	
2418.03.1.0.00	TRANSFERÊNCIA DE RECURSOS DO SUS - ATENÇÃO BÁSICA	
2418.03.1.1.00	TRANSF. DE RECURSOS DO SUS - ATENÇÃO BÁSICA - PRINCIPAL	Lei Federal Nº 8.666/93 e IN 01/97
2418.05.0.0.00	TRANSF.REC. DESTINADOS A PROGRAMAS DE EDUCAÇÃO	
2418.05.1.0.00	PROG.TRANSPORTE ESCOLAR EDUC.BÁS.-CAMINHO ESCOLA	
2418.05.1.1.00	PROG.TRANSP.ESCOLAR EDUC.BÁSICA-CAMINHO DA ESCOLA-PRINCIPAL	Lei Federal Nº 8.666/93 e IN 01/97
2418.10.0.0.00	TRANSFERÊNCIA DE CONVÊNIOS DA UNIÃO E DE SUAS ENTIDADES	
2418.10.2.0.00	TRANSF.DE CONVÊNIO DA UNIÃO DESTINA PROG. EDUCAÇÃO	
2418.10.2.1.00	TRANSF.CONVÊNIO UNIÃO DESTIN. A PROG. EDUCAÇÃO- PRINCIPAL	Lei Federal Nº 8.666/93 e IN 01/97
2418.10.5.0.00	TRANSF. DE CONVÊNIOS UNIÃO DEST.PROG.SANEAMBÁSICO	
2418.10.5.1.01	TRANSF CONV UNIÃO DEST PROG SANEAMENTO BÁSICO	Lei Federal Nº 8.666/93 e IN 01/97
2418.10.9.0.00	OUTRAS TRANSFERÊNCIAS DE CONVÊNIOS DA UNIÃO	
2418.10.9.1.02	OUTRAS TRANSFERÊNCIAS DE CONVÊNIOS DA UNIÃO-FMAS	Lei Federal Nº 8.666/93 e IN 01/97
2418.10.9.1.03	OUTRAS TRANSFERÊNCIAS DE CONVÊNIOS DA UNIÃO - PREFEITURA	Lei Federal Nº 8.666/93 e IN 01/97
2420.00.0.0.00	TRANSF. ESTADOS E DO DISTRITO FEDERAL E DE SUAS ENTIDADES	
2428.00.0.0.00	TRANSF. ESTADOS E DO DISTRITO FEDERAL E DE SUAS ENTIDADES	
2428.03.0.0.00	TRANSFERÊNCIAS DE RECURSOS DO SISTEMA ÚNICO DE SAÚDE - SUS	
2428.03.1.0.00	TRANSFERÊNCIAS DE RECURSOS DO SISTEMA ÚNICO DE SAÚDE - SUS	
2428.03.1.1.01	TRANSFERÊNCIAS DE RECURSOS DO SISTEMA ÚNICO DE SAÚDE - SUS-P	Legislação Específica
2428.10.0.0.00	TRANSF.CONVÊNIOS DOS ESTADOS E DO DIST.FED.E DE SUAS ENT.	
2428.10.1.0.00	TRANSF.CONVÊNIOS DOS EST. E DO DIST.FED.E DE SUAS ENT. SUS	Lei Federal Nº 8.666/93 e IN 01/97
2428.10.1.1.00	TRANSF.CONVÊNIOS DOS ESTADOS PARA O SUS - PRINCIPAL	Legislação Específica
2428.10.7.0.00	TRANSF.CONV.DOS ESTADOS DEST.A PROG.INFRAESTR. TRANSP.	
2428.10.7.1.00	TRANSF.CONV. EST. DEST.A PROG.INFRA. TRANSP- PRINCIPAL	Lei Federal Nº 8.666/93 e IN 01/97
2428.10.7.1.01	TRANSF.CONV. EST. DEST.A PROG.INFRA. TRANSP.-FEM	Lei Federal Nº 8.666/93 e IN 01/97

PREF. DO BREJO DA MADRE DE DEUS
 PRAÇA VEREADOR ABEL DE FREITAS - CNPJ:10091528/0001-77

Orçamento Programa - Exercício de 2020

LEGISLAÇÃO DA RECEITA

(Inc. III, § 1º, Art. 2º)

Código	Discriminação	Legislação
7000.00.0.0.00	RECEITAS CORRENTES (INTRA)	
7200.00.0.0.00	CONTRIBUIÇÕES (INTRA)	
7210.00.0.0.00	CONTRIBUIÇÕES SOCIAIS (INTRA)	
7218.00.0.0.00	CONTRIBUIÇÕES SOCIAIS ESPECÍFICAS DE ESTADOS, DF E MUNICÍPIO	
7218.03.0.0.00	CPSSS PATRONAL - SERVIDOR CIVIL - ESPECÍFICO DE EST/DF/MUN (
7218.03.1.0.00	CPSSS PATRONAL - SERVIDOR CIVIL ATIVO (INTRA)	
7218.03.1.1.02	CONTRIBUIÇÃO PATRONAL ATIVO CIVIL P/ RPPS-PREFEITURA-F.F	Legislação Específica
7218.03.1.1.03	CONTRIBUIÇÃO PATRONAL ATIVO CIVIL P/ RPPS-FMS-F.F	Legislação Específica
7218.03.1.1.04	CONTRIBUIÇÃO PATRONAL ATIVO CIVIL P/ RPPS-FMAS-F.F	Legislação Específica
7218.03.1.1.05	CONTRIBUIÇÃO PATRONAL ATIVO CIVIL P/ IPRESB-F.F	Legislação Específica
7218.03.1.1.06	CONTRIBUIÇÃO PATRONAL ATIVO CIVIL P/ RPPS - MULTAJUROS	Legislação Específica
7218.03.1.1.07	CONTRIBUIÇÃO PATRONAL ATIVO CIVIL P/ RPPS-CÂMARA-F.F	Legislação Específica
7218.03.1.1.08	CONTRIBUIÇÃO PATRONAL ATIVO CIVIL P/ RPPS-PREFEITURA-F.F	Legislação Específica
7218.03.1.1.09	CONTRIBUIÇÃO PATRONAL ATIVO CIVIL P/ RPPS-FMS-F.F	Legislação Específica
7218.03.1.1.10	CONTRIBUIÇÃO PATRONAL ATIVO CIVIL P/ RPPS-FMAS-F.F	Legislação Específica
7218.03.1.1.12	CONTRIBUIÇÃO PATRONAL ATIVO CIVIL P/ RPPS-FUNDECA-F.F	Legislação Específica
7218.03.1.1.13	CONTRIBUIÇÃO PATRONAL ATIVO CIVIL P/ RPPS-MULTAJUROS-F.F	Legislação Específica
7218.03.1.1.15	CONTRIBUIÇÃO PATRONAL ATIVO CIVIL PESSOAL CEDIDO-F.F	Legislação Específica
7218.04.0.0.00	CPSSS PATRONAL - PARCELAMENTOS - ESPECÍFICO DE EST/DF/MUN (I	
7218.04.1.0.00	CPSSS PATRONAL - PARCELAMENTOS - SERVIDOR CIVIL ATIVO (INTRA	
7218.04.1.1.01	CONTRIBUIÇÃO PREV. EM REGIME DE PARCELAMENTO F.F	Legislação Específica
9000.00.0.0.00	(R) DEDUÇÕES DA RECEITA	
9500.00.0.0.00	(R) DEDUÇÕES DO FUNDEB	Art. 159 da CF e Lei Federal N° 11.494/07
9510.00.0.0.01	(R) DEDUÇÕES DO FUNDEB - FPM	Art. 158 da CF e Lei Federal N° 11.494/07
9510.00.0.0.02	(R) DEDUÇÕES DO FUNDEB - ITR	
9510.00.0.0.03	(R) DEDUÇÕES DO FUNDEB - ICMS DESONERAÇÃO	Art. 158 da CF e Lei Federal N° 11.494/07

PREF. DO BREJO DA MADRE DE DEUS
PRAÇA VEREADOR AREL DE FREITAS - CNPJ:10091528/0001-77

Orçamento Programa - Exercício de 2020

LEGISLAÇÃO DA RECEITA
(Inc. III, § 1º, Art.2º)

Contab: 11
1 Ago 11

Código	Discriminação	Legislação
9510.00.0.0.04	(R) DEDUÇÕES DO FUNDEB - ICMS	Art. 155 da CF e Lei Federal N° 11.494/07
9510.00.0.0.05	(R) DEDUÇÕES DO FUNDEB - IPVA	Art. 153 da CF e Lei Federal N° 11.494/07
9510.00.0.0.06	(R) DEDUÇÕES DO FUNDEB - IPI	Art. 155 da CF e Lei Federal N° 11.494/07

PREFEITURA MUNICIPAL DO BREJO DA MADRE DE DEUS
DEMONSTRATIVO DA RECEITA DE IMPOSTOS E DAS DESPESAS PRÓPRIAS COM SAÚDE
 Lei nº 198 de 1988 da Função de Lei nº 77 do Ato das Disposições Constitucionais Transitórias

FONTES		APLICAÇÃO	
RECEITA PREVISTA RESULTANTE DE IMPOSTOS E TRANSFERÊNCIAS		DESPESA DESTINADA ÀS AÇÕES E SERVIÇOS PÚBLICOS DE SAÚDE	
DISCRIMINAÇÃO	Valor em R\$	DISCRIMINAÇÃO	Valor em R\$
	%		%
RECEITA ORÇAMENTÁRIA PRÓPRIA			
Impostos Municipais (incluindo dívida ativa, multas e juros)	2.300.000,00	10.122 ADMINISTRAÇÃO	1.785.000,00
Impostos sobre a Renda e Proventos de Qualquer Natureza	565.000,00	10.301 ATENÇÃO BÁSICA	8.927.000,00
Imposto sobre a Propriedade Predial e Territorial Urbana	155.000,00	10.302 ASSISTÊNCIA HOSPITALAR E AMBULATORIAL	11.083.000,00
Imposto sobre Transmissão "Inter Vivos" de Bens Imóveis e de Direitos Reais sobre Imóveis	1.310.000,00	10.303 SUPORTE PROFISSIONAL E TERAPÊUTICO	883.000,00
Imposto sobre Serviços de Qualquer Natureza		10.304 VIGILÂNCIA SANITÁRIA	609.000,00
TOTAL DAS RECEITAS	4.530.000,00	10.305 VIGILÂNCIA EPIDEMIOLÓGICA	1.086.000,00
	5,24	10.306 NUTRIÇÃO	0,00
			0,00
RECEITA ORÇAMENTÁRIA TRANSFERIDA			
TRANSFERÊNCIAS DA UNIÃO	34.015.000,00		
FPM	34.000.000,00		
FNRE	5.000,00		
ICMS DESEMBOLSÃO - LC 87/96	10.000,00		
TRANSFERÊNCIAS DO ESTADO	7.535.000,00		
ICMS	5.000.000,00		
IPVA	2.500.000,00		
IPD	35.000,00		
TOTAL DAS TRANSFERÊNCIAS	41.550.000,00		
	90,56		
TOTAL DAS RECEITAS	45.880.000,00	DESPESA TOTAL COM SAÚDE	24.373.000,00
	100,00		100,00
TRANSFERÊNCIAS DE RECURSOS DO SUS	11.635.000,00	(-) DESPESA COM RECURSOS DO SUS	11.635.000,00
		DESPESA PRÓPRIA COM SAÚDE	12.738.000,00
			27,76

* Disposições introduzidas pela Lei Complementar nº 141/2012.

PREFEITURA MUNICIPAL DO BREJO DA MADRE DE DEUS
 DEBENTURÁRIO DAS RECEITAS E DESPESAS COM MANUTENÇÃO E DESENVOLVIMENTO DO ENSINO
 (ART. 212 - CONSTITUIÇÃO FEDERAL - 1988)

FONTES		APLICAÇÃO	
RECEITA PREVISTA RESULTANTE DE IMPOSTOS E TRANSFERÊNCIAS		DESPESA ORÇADA COM MANUTENÇÃO E DESENVOLVIMENTO DO ENSINO POR SUBFUNÇÃO	
DISCRIMINAÇÃO	Valor em R\$	DISCRIMINAÇÃO	Valor em R\$
	%		%
RECEITA ORÇAMENTÁRIA PRÓPRIA			
Impostos Municipais (incluindo dívida ativa, multas e juros)		12.361 ENSINO FUNDAMENTAL	47.113.000,00
Impostos sobre a Renda e Proventos de Qualquer Natureza	5,01	12.365 EDUCAÇÃO INFANTIL	1.084.000,00
Imposto sobre a Propriedade Predial e Territorial Urbana	1,23	12.366 EDUCAÇÃO DE JOVENS E ADULTOS	55.000,00
Imposto sobre Transmissão "Quer-Vivest" de Bens Imóveis e de Direções Imóveis sobre Imóveis	0,34		
Imposto sobre Serviços de Qualquer Natureza	2,86		
	0,00		
TOTAL DAS RECEITAS	9,44		
TRANSFERÊNCIAS DA UNIÃO			
	74,11		
	0,01		
	0,02		
TOTAL DAS TRANSFERÊNCIAS DO ESTADO	16,42		
ICMS	10,50		
IPVA	5,45		
IPPI	0,08		
TOTAL DAS RECEITAS	90,90	DESPESA TOTAL COM EDUCAÇÃO	48.262.000,00
		DESPESA TOTAL COM EDUCAÇÃO	48.262.000,00
TOTAL DAS RECEITAS	90,90	DESPESA TOTAL COM EDUCAÇÃO	48.262.000,00
TRANSFERÊNCIA BRUTA DO FUNDEB	39.500.000,00	SUBTOTAL	48.262.000,00
(-) DEDUÇÃO P/ FORM. DO FUNDEB	8.310.000,00	(-) TRANSF. LÍQUIDA DO FUNDEB	31.190.000,00
TRANSFERÊNCIA LÍQUIDA DO FUNDEB	31.190.000,00	TRANSF. DE CONVÊNIOS VINCULADOS A EDUCAÇÃO	4.650.000,00
DEMAIS TRANSFERÊNCIAS E RENDIMENTOS VINCULADOS A EDUCAÇÃO	4.650.000,00	TOTAL	12.422.000,00
			25,41

PREFEITURA MUNICIPAL DO BREJO DA MADRE DE DEUS
 DEMONSTRATIVO DOS RECURSOS DESTINADOS A
 CRIANÇA E AO ADOLESCENTE

FONTE		APLICAÇÃO	
RECEITA MUNICIPAL PREVISTA NESTE ORÇAMENTO		DESPESA DESTINADA A PROMOÇÃO DA CRIANÇA E DO ADOLESCENTE	
DISCRIMINAÇÃO	Valor em R\$	DISCRIMINAÇÃO	Valor em R\$
	%		%
RECEITAS CORRENTES	120.750.000,00		
	94,71		
RECEITAS DE CAPITAL	6.750.000,00	08.243. ASSIST. À CRIANÇA E AO ADOLESCENTE	1.781.000,00
	5,29		1,40
TOTAL	127.500.000,00	TOTAL	1.781.000,00
	100,00		1,40

PREFEITURA MUNICIPAL DO BREJO DA MADRE DE DEUS
 DEMONSTRATIVO DOS RECURSOS DESTINADOS A
 RESERVA DE CONTINGÊNCIA

FONTE		APLICAÇÃO			
RECEITA CORRENTE PREVISTA NESTE ORÇAMENTO		DESPESA DESTINADA A RESERVA DE CONTINGÊNCIA			
DISCRIMINAÇÃO	Valor em R\$	%	DISCRIMINAÇÃO	Valor em R\$	%
RECEITA CORRENTE LÍQUIDA	107.250.000,00	100,00	Reserva de Contingência	1.100.000,00	1,02
TOTAL	107.250.000,00	100,00	TOTAL	1.100.000,00	1,02



PREF. DO BREJO DA MADRE DE DEUS

PRAÇA VEREADOR ABEL DE FREITAS

10091528/0001-77

Exercício: 2020

RECEITA PREVISTA

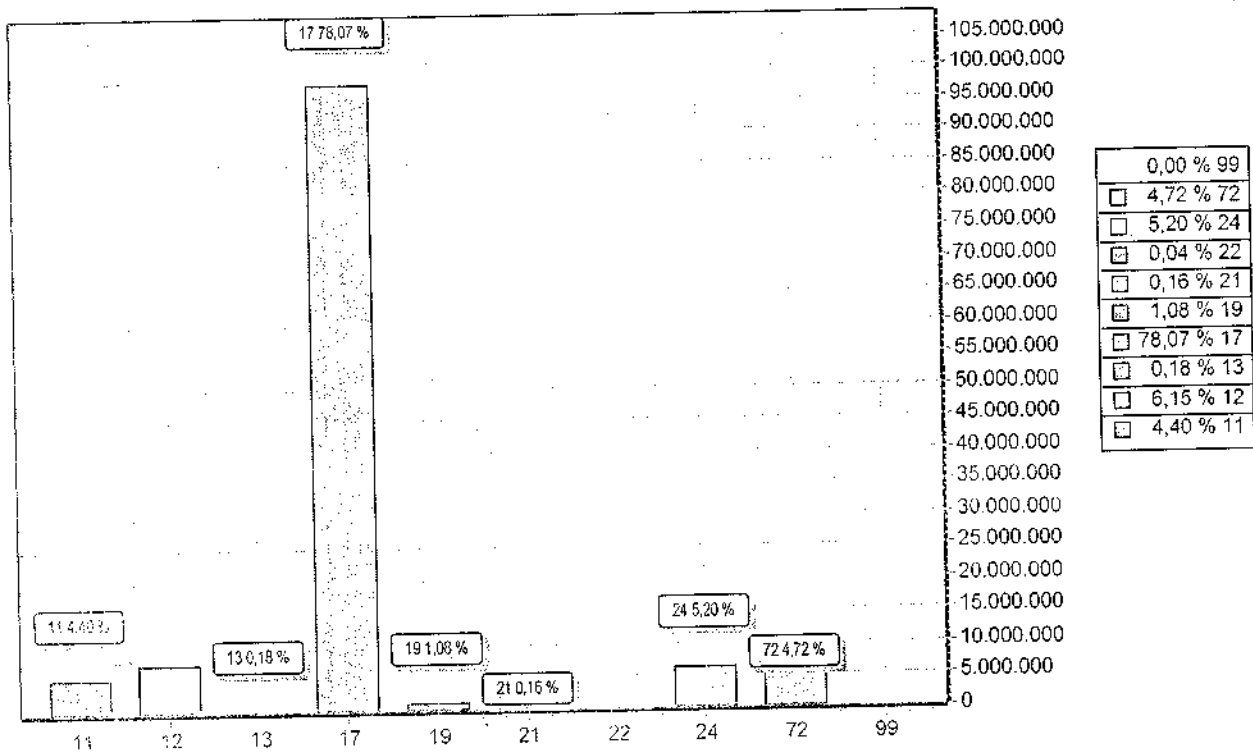

CODIGO	PREVISTO	
11	IMPOSTOS, TAXAS E CONTRIBUIÇÕES DE MELHORIA	5.510.000,00
12	CONTRIBUIÇÕES	7.690.000,00
13	RÉCEITA PATRIMONIAL	220.000,00
17	TRANSFERÊNCIAS CORRENTES	97.670.000,00
19	OUTRAS RECEITAS CORRENTES	1.350.000,00
21	OPERAÇÕES DE CRÉDITO	200.000,00
22	ALIENAÇÃO DE BENS	50.000,00
24	TRANSFERÊNCIAS DE CAPITAL	6.500.000,00
72	CONTRIBUIÇÕES (INTRA)	5.910.000,00
99	RECURSOS ARRECADADOS EM EXERCÍCIOS ANTERIORES	
TOTAL		125.100.000,00



PREF. DO BREJO DA MADRE DE DEUS

PRAÇA VEREADOR ABEL DE FREITAS

10091528/0001-77

Exercício: 2020

DESPESA ORÇADA POR GRUPO

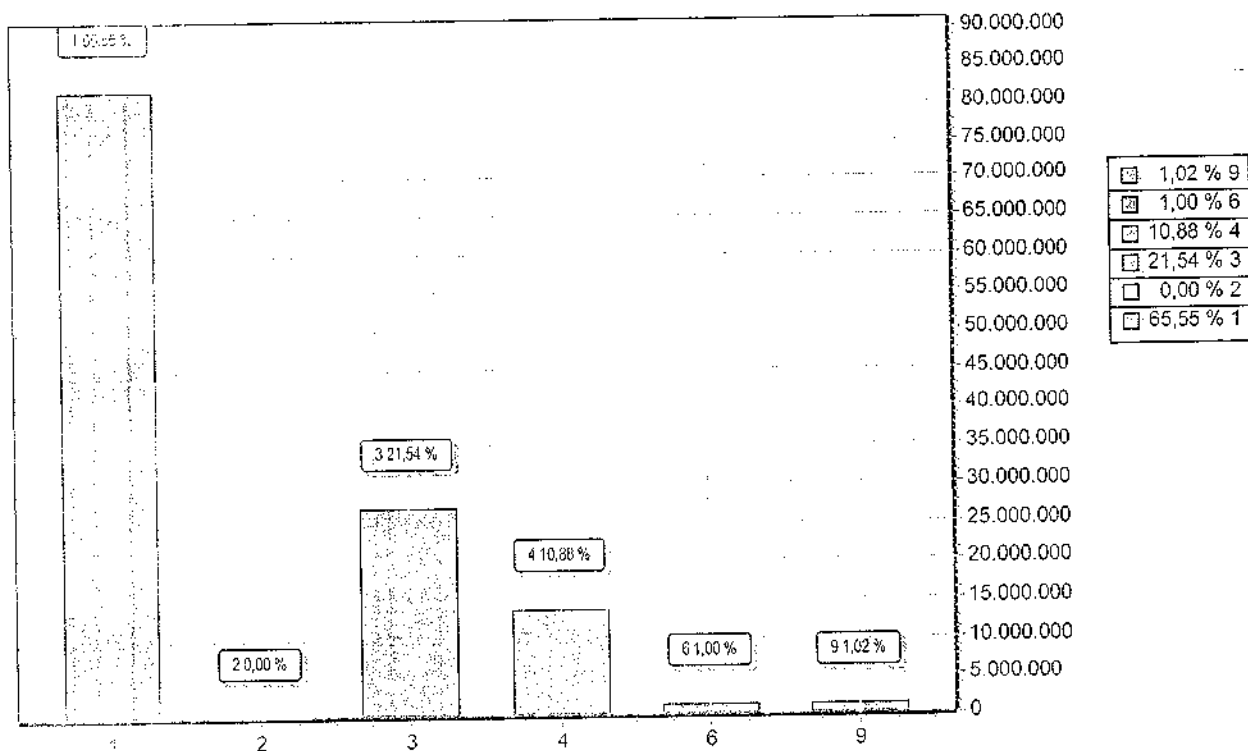

GRUPO		DOTAÇÃO
1	PESSOAL E ENCARGOS SOCIAIS	82.005.000,00
2	JUROS E ENCARGOS DA DIVIDA	5.000,00
3	OUTRAS DESPESAS CORRENTES	26.948.000,00
4	INVESTIMENTOS	13.611.000,00
6	AMORTIZAÇÃO DA DIVIDA	1.255.000,00
9	RESERVA DE CONTINGENCIA	1.276.000,00
TOTAL		125.100.000,00

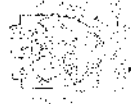

PREF. DO BREJO DA MADRE DE DEUS

PRAÇA VEREADOR ABEL DE FREITAS

10091628/0001-77 Exercício: 2020

CONSOIDITAÇÃO GERAL DA DIF-PESA

DOTAÇÃO

CODIGO	ESPECIFICAÇÃO	DOTAÇÃO
100	GERAL TOTAL	6.105.000,00
001	Outros Convênios	6.105.000,00
110	GERAL	31.029.000,00
001	Recursos Próprios	31.029.000,00
200	EDUCAÇÃO	6.070.000,00
001	Salário Educação	2.000.000,00
002	P.N.A.E	1.420.000,00
003	PNATE	240.000,00
004	P.D.D.E	10.000,00
005	Caminho da Escola	600.000,00
006	Convênios - Educação	1.500.000,00
007	Outras Transferências FNDE	300.000,00
210	EDUCAÇÃO GERAL	5.297.000,00
001	Educação - Recursos Próprios	5.297.000,00
260	EDUCAÇÃO - FUNDEB	39.540.000,00
001	FUNDEB 60%	27.016.000,00
002	FUNDEB 40%	8.024.000,00
003	Complementação - FUNDEB	4.500.000,00
300	SAUDE	11.480.000,00
001	Recursos Transferidos do SUS	11.977.000,00
310	SAUDE GERAL	11.977.000,00
001	Recursos Próprios - Saúde	1.870.000,00
500	ASSISTENCIA SOCIAL	1.800.000,00
001	Recursos Transferidos do FINAS	70.000,00
002	Recursos Transferidos do FEAS	4.161.000,00
510	ASSISTENCIA SOCIAL- GERAL	4.161.000,00
001	Recursos Próprios-Assistência Social	7.571.000,00
600	REGIME PRÓPRIO DE PREVIDENCIA SOCIAL	6.345.000,00
001	FUNDO FINANCEIRO	528.000,00
002	FUNDO PREVIDENCIÁRIO	700.000,00
003	Recursos Próprios-RPPS	



PREF. DO BREJO DA MADRE DE DEUS
PRAÇA VEREADOR ABEL DE FREITAS
10081528/0001-77 Exercício: 2020
CONSOLIDAÇÃO GERAL DA DESPESA

CODIGO	ESPECIFICAÇÃO	DOTAÇÃO
TOTAL		125.100.000,00



Prefeitura Municipal do Brejo da Madre de Deus - PE

DEMONSTRATIVO REGIONALIZADO DO EFEITO, SOBRE AS RECEITAS E DESPESAS, DECORRENTE DE ISENÇÕES, ANISTIAS, REMISSÕES, SUBSÍDIOS E BENEFÍCIOS DE NATUREZA FINANCEIRA, TRIBUTÁRIA E CREDITÍCIA

FUNDAMENTAÇÃO

Em conformidade ao disposto no art. 165, § 6º da Constituição Federal, o Poder Executivo Municipal esclarece que não está previsto no Orçamento Municipal para o exercício de 2020 nenhum efeito sobre receita e despesa decorrentes de isenções, anistias, remissões, subsídios e benefícios de natureza financeira, tributária e creditícia.

Por conseguinte, não há valores a demonstrar em decorrência de isenções, anistias, remissões, subsídios e benefícios de natureza financeira, tributária e creditícia, no exercício de 2020.

Brejo da Madre de Deus, 10 de dezembro de 2019

Hilário Paulo da Silva
Prefeito Constitucional



PREF. DO BREJO DA MADRE DE DEUS

PRAÇA VEREADOR ABEL DE FREITAS - CNPJ:10091528/0001-77

Orçamento Programa - Exercício de 2020

EVOLUÇÃO DA RECEITA

(Inc. III, Art. 22º)

Codigo	Discriminação	Receita Arrecadada				Receita Prevista	
		2016	2017	2018	2019	2020	
1000.00.0.0	RECEITAS CORRENTES						
1100.00.0.0	IMPOSTOS, TAXAS E CONTRIBUIÇÕES DE ME	5.159.700,95	3.239.535,83	4.028.446,22	6.195.000,00	5.510.000,00	
1200.00.0.0	CONTRIBUIÇÕES	2.521.301,44	4.098.551,48	4.429.752,69	4.968.000,00	7.690.000,00	
1300.00.0.0	RECEITA PATRIMONIAL	961.292,93	330.076,90	1.034.413,32	211.000,00	220.000,00	
1600.00.0.0	RECEITA DE SERVIÇOS						
1700.00.0.0	TRANSFERÊNCIAS CORRENTES	79.661.483,08	79.214.013,87	87.375.095,34	114.430.000,00	105.980.000,00	
1900.00.0.0	OUTRAS RECEITAS CORRENTES	3.427.582,72	535.151,36	774.127,31	382.000,00	1.350.000,00	
	Sub Total	91.731.370,82	87.417.429,44	97.641.844,88	126.186.000,00	120.750.000,00	
2000.00.0.0	RECEITAS DE CAPITAL						
2100.00.0.0	OPERAÇÕES DE CRÉDITO				100.000,00	200.000,00	
2200.00.0.0	ALIENAÇÃO DE BENS	37.378,66			40.000,00	50.000,00	
2400.00.0.0	TRANSFERÊNCIAS DE CAPITAL	2.581.079,41	1.810.361,13	3.884.623,26	6.910.000,00	6.500.000,00	
	Sub Total	2.618.458,07	1.810.361,13	3.884.623,26	7.050.000,00	6.750.000,00	
7000.00.0.0	RECEITAS CORRENTES (INTRA)						
7200.00.0.0	CONTRIBUIÇÕES (INTRA)	921.620,28	3.806.454,43	3.916.421,77	6.372.000,00	5.910.000,00	
7900.00.0.0	OUTRAS RECEITAS CORRENTES (INTRA)	2.174,77					
	Sub Total	923.795,05	3.806.454,43	3.916.421,77	6.372.000,00	5.910.000,00	
9000.00.0.0	(R) DEDUÇÕES DA RECEITA						
9500.00.0.0	(F) DEDUÇÕES DO FUNDEB	-6.548.012,03	-6.316.414,84	-6.781.851,97	-9.408.000,00	-8.310.000,00	
	Sub Total	-6.548.012,03	-6.316.414,84	-6.781.851,97	-9.408.000,00	-8.310.000,00	
	TOTAL	88.725.611,91	86.717.830,16	98.661.037,94	130.200.000,00	125.100.000,00	

**PREF. DO BREJO DA MADRE DE DEUS**

PRAÇA VEREADOR ABEL DE FREITAS - CNPJ:10091528/0001-77

Orçamento Programa - Exercício de 2020

Quadro 10

EVOLUÇÃO DA DESPESA

Page 1

(Inc. III, Art. 22)

Codigo	Discriminação	DESPESA		
		Realizada 2018	Fixada 2019	Prevista 2020
DESPESAS CORRENTES				
3 1	PESSOAL E ENCARGOS SOCIAIS	77.710.716,06	82.406.200,00	81.965.000,00
3 2	JUROS E ENCARGOS DA DÍVIDA		5.000,00	5.000,00
3 3	OUTRAS DESPESAS CORRENTES	20.262.926,59	29.419.800,00	25.589.000,00
	Sub Total	97.973.642,65	111.831.000,00	107.559.000,00
DESPESAS DE CAPITAL				
4 4	INVESTIMENTOS	4.053.840,36	10.972.000,00	9.761.000,00
4 5	INVERSÕES FINANCEIRAS			
4 6	AMORTIZAÇÃO DA DÍVIDA	1.239.499,58	1.316.000,00	1.255.000,00
	Sub Total	5.293.339,94	12.288.000,00	11.016.000,00
RESERVA DE CONTINGÊNCIA				
9 9	RESERVA DE CONTINGÊNCIA		6.081.000,00	6.525.000,00
	Sub Total	0,00	6.081.000,00	6.525.000,00
	TOTAL	103.266.982,59	130.200.000,00	125.100.000,00

PREF. DO BREJO DA MADRE DE DEUS

PRAÇA VEREADOR ABEL DE FREITAS - CNPJ:10091528/0001-77
 Orçamento Programático - Exercício de 2020

DEMONSTRATIVO DA RECEITA E DESPESA SEGUNDO AS CATEGORIAS ECONOMICAS
 (Inc. II, §1º, Art. 2º)

Anexo 01

Page 1

RECEITA	R\$	DESPESA	R\$
RECEITAS CORRENTES		DESPESAS CORRENTES	
IMPOSTOS, TAXAS E CONTRIBUIÇÕES DE MELHORIA	5.510.000,00	PESSOAL E ENCARGOS SOCIAIS	82.005.000,00
CONTRIBUIÇÕES	7.690.000,00	JUROS E ENCARGOS DA DÍVIDA	5.000,00
RECEITA PATRIMONIAL	220.000,00	OUTRAS DESPESAS CORRENTES	26.948.000,00
TRANSFERÊNCIAS CORRENTES	105.980.000,00		
OUTRAS RECEITAS CORRENTES	1.350.000,00	SUB TOTAL	108.958.000,00
CONTRIBUIÇÕES (INTRA)	5.910.000,00	SUPERAVIT DO ORÇAMENTO CORRENTE	9.392.000,00
(R) DEDUÇÕES DO FUNDEB	-8.310.000,00	TOTAL	118.350.000,00
SUB TOTAL	118.350.000,00		
TOTAL	118.350.000,00	DESPESAS DE CAPITAL	
SUPERAVIT DO ORÇAMENTO CORRENTE	9.392.000,00	INVESTIMENTOS	13.611.000,00
RECEITAS DE CAPITAL		AMORTIZAÇÃO DA DÍVIDA	1.255.000,00
OPERAÇÕES DE CRÉDITO	200.000,00	SUB TOTAL	14.866.000,00
ALIENAÇÃO DE BENS	50.000,00	RESERVA DO RPPS	176.000,00
TRANSFERÊNCIAS DE CAPITAL	6.500.000,00	RESERVA DE CONTINGENCIA	1.100.000,00
SUB TOTAL	6.750.000,00	TOTAL	16.142.000,00
TOTAL	16.142.000,00	RESUMO	
RECEITAS CORRENTES	120.750.000,00	DESPESAS CORRENTES	108.958.000,00
RECEITAS CORRENTES (INTRA)	5.910.000,00	DESPESAS DE CAPITAL	14.866.000,00
DEDUÇÕES DA RECEITA CORRENTE	-8.310.000,00	RESERVA DE CONTINGENCIA	1.276.000,00
RECEITAS DE CAPITAL	6.750.000,00	TOTAL DE DESPESA	125.100.000,00
TOTAL DE RECEITAS	125.100.000,00	TOTAL	125.100.000,00
TOTAL	125.100.000,00		

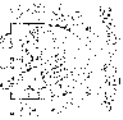

PREF. DO BREJO DA MADRE DE DEUS
PRAÇA VEREADOR ABEL DE FREITAS - CNPJ:10081528/0001-77
Orçamento Programa - Exercício de 2020
DEMONSTRATIVO DA RECEITA E DESPESA SEGUNDO AS CATEGORIAS ECONOMICAS
(Inc. II, §1º, Art. 2º)



PREF. DO BREJO DA MADRE DE DEUS
PRAÇA VEREADOR ABEL DE FREITAS - CNPJ:10091528/0001-77

Anexo 02
Page 1

Orçamento Programa - Exercício de 2020
RECEITAS SEGUNDO AS CATEGORIAS ECONOMICAS

Código	Especificação	F.R.	Desdobramento	SubCategoria Fonte	Categoria Econômica
1000.00.0.0	RECEITAS CORRENTES	0.000.000			120.750.000,00
1100.00.0.0	IMPOSTOS, TAXAS E CONTRIBUIÇÕES DE MELHORIA	0.000.000		5.510.000,00	
1110.00.0.0	IMPOSTOS	0.000.000		4.330.000,00	
1113.00.0.0	IMPOSTOS SOBRE A RENDA E PROVENTOS DE QUALQUER NATUREZA	0.000.000	2.300.000,00		
1113.03.0.0	IMPOSTO SOBRE A RENDA - RETIDO NA FONTE	0.000.000	2.300.000,00		
1113.03.1.0	IMPOSTO SOBRE A RENDA - RETIDO NA FONTE - TRABALHO	0.000.000	2.000.000,00		
1113.03.1.1	IRRF - TRABALHO - PRINCIPAL	0.01.00	2.000.000,00		
1113.03.4.0	IMPOSTO SOBRE A RENDA - RETIDO NA FONTE - OUTROS RENDIMENTOS	0.000.000	300.000,00		
1113.03.4.1	IRRF - OUTROS RENDIMENTOS - PRINCIPAL	0.01.00	300.000,00		
1118.00.0.0	IMPOSTOS ESPECIFICOS DE ESTADOS, DF E MUNICIPIOS	0.000.000	2.030.000,00		
1118.01.0.0	IMPOSTOS SOBRE O PATRIMÔNIO PARA ESTADOS/DF/MUNICIPIOS	0.000.000	720.000,00		
1118.01.1.0	IMPOSTO SOBRE A PROPRIEDADE PREDIAL E TERRITORIAL URBANA	0.000.000	565.000,00		
1118.01.1.1	IPTU - PRINCIPAL	0.01.00	400.000,00		
1118.01.1.2	IPTU - MULTAS E JUROS DE MORA	0.01.00	5.000,00		
1118.01.1.3	IPTU - DÍVIDA ATIVA	0.01.00	110.000,00		
1118.01.1.4	IPTU - DÍVIDA ATIVA - MULTAS E JUROS DE MORA	0.01.00	50.000,00		
1118.01.4.0	IMP. TRANSMISSÃO "INTER VIVOS" DE BENS IMÓVEIS E DIREITOS	0.000.000	155.000,00		
1118.01.4.1	ITBI - PRINCIPAL	0.01.00	100.000,00		
1118.01.4.2	ITBI - MULTAS E JUROS DE MORA	0.01.00	10.000,00		
1118.01.4.3	ITBI - DÍVIDA ATIVA	0.01.00	30.000,00		
1118.01.4.4	ITBI - DÍVIDA ATIVA - MULTAS E JUROS DE MORA	0.01.00	15.000,00		
1118.02.0.0	IMPOSTOS SOBRE A PRODUÇÃO, CIRCULAÇÃO DE MERCADORIAS E SERVIÇOS	0.000.000	1.310.000,00		
1118.02.3.0	IMPOSTO SOBRE SERVIÇOS DE QUALQUER NATUREZA	0.000.000	1.310.000,00		
1118.02.3.1	ISS - PRINCIPAL	0.01.00	1.150.000,00		
1118.02.3.2	ISS - MULTAS E JUROS DE MORA	0.01.00	60.000,00		
1118.02.3.3	ISS - DÍVIDA ATIVA	0.01.00	50.000,00		
1118.02.3.4	ISS - DÍVIDA ATIVA - MULTAS E JUROS DE MORA	0.01.00	50.000,00		
1120.00.0.0	TAXAS	0.000.000		1.180.000,00	
1122.00.0.0	TAXAS PELA PRESTAÇÃO DE SERVIÇOS	0.000.000	510.000,00		
1122.01.0.0	TAXAS PELA PRESTAÇÃO DE SERVIÇOS	0.000.000	510.000,00		
1122.01.1.0	TAXAS PELA PRESTAÇÃO DE SERVIÇOS	0.000.000	510.000,00		
1122.01.1.1	TAXAS PELA PRESTAÇÃO DE SERVIÇOS - PRINCIPAL	0.01.00	510.000,00		
1128.00.0.0	TAXAS - ESPECÍFICAS DE ESTADOS, DF E MUNICIPIOS	0.000.000	670.000,00		
1128.01.0.0	TAXAS DE INSPEÇÃO, CONTROLE E FISCALIZAÇÃO	0.000.000	670.000,00		
1128.01.1.0	TAXA DE FISCALIZAÇÃO DE VIGILÂNCIA SANITÁRIA	0.000.000	50.000,00		
1128.01.1.1	TAXA DE FISCALIZAÇÃO DE VIGILÂNCIA SANITÁRIA - PRINCIPAL	0.01.00	50.000,00		
1128.01.9.0	TAXAS DE INSPEÇÃO, CONTROLE E FISCALIZAÇÃO - OUTRAS	0.000.000	620.000,00		
1128.01.9.1	TAXAS DE INSPEÇÃO/CONTROLE/FISCALIZAÇÃO-OUTRAS-PRINCIPAL	0.01.00	620.000,00		
1200.00.0.0	CONTRIBUIÇÕES	0.000.000		7.690.000,00	
1210.00.0.0	CONTRIBUIÇÕES SOCIAIS	0.000.000		5.190.000,00	
1218.00.0.0	CONTRIBUIÇÕES SOCIAIS ESPECÍFICAS DE ESTADOS/DF E MUNICIPIOS	0.000.000	5.190.000,00		
1218.01.0.0	CONTRIB. SERVIDOR CIVIL PLANO SEGURIDADE SOCIAL-CPSSS	0.000.000	5.190.000,00		
1218.01.1.0	CPSSS DO SERVIDOR CIVIL ATIVO	0.000.000	5.185.000,00		
1218.01.1.1	CPSSS DO SERVIDOR CIVIL ATIVO - PRINCIPAL	0.01.15	2.270.000,00		
1218.01.1.1	CPSSS DO SERVIDOR CIVIL ATIVO - PRINCIPAL	0.01.15	2.915.000,00		
1218.01.2.0	CPSSS DO SERVIDOR CIVIL INATIVO	0.000.000	5.000,00		
1218.01.2.1	CPSSS DO SERVIDOR CIVIL INATIVO - PRINCIPAL	0.01.15	5.000,00		
1240.00.0.0	CONTRIBUIÇÃO PARA O CUSTEIO DO SERVIÇO DE ILUMINAÇÃO PÚBLICA	0.000.000		2.500.000,00	
1240.00.0.0	CONTRIBUIÇÃO PARA O CUSTEIO DO SERVIÇO DE ILUMINAÇÃO PÚBLICA	0.000.000	2.500.000,00		
1240.00.1.0	CONTRIBUIÇÃO PARA O CUSTEIO DO SERVIÇO DE ILUMINAÇÃO PÚBLICA	0.000.000	2.500.000,00		
1240.00.1.1	CONTRIB. CUSTEIO SERVIÇO ILUMINAÇÃO PÚBLICA - PRINCIPAL	0.01.00	2.500.000,00		
1300.00.0.0	RECEITA PATRIMONIAL	0.000.000		220.000,00	
1320.00.0.0	VALORES MOBILIÁRIOS	0.000.000		220.000,00	
1321.00.0.0	JUROS E CORREÇÕES MONETÁRIAS	0.000.000	220.000,00		



PREF. DO BREJO DA MADRE DE DEUS
PRAÇA VEREADOR ABEL DE FREITAS - CNPJ:10091528/0001-77

Anexo 02
Page 2

Orçamento Programa - Exercício de 2020
RECEITAS SEGUNDO AS CATEGORIAS ECONOMICAS

Código	Especificação	F.R.	Desdobramento	SubCategoria Fonte	Categoria Econômica
1321.00.1.0	REMUNERAÇÃO DE DEPOSITOS BANCARIOS	0.000.000	205.000,00		
1321.00.1.1	REMUNERAÇÃO DE DEPOSITOS BANCARIOS - PRINCIPAL	0.01.00	105.000,00		
1321.00.1.1	REMUNERAÇÃO DE DEPOSITOS BANCARIOS - PRINCIPAL	0.01.00	5.000,00		
1321.00.1.1	REMUNERAÇÃO DE DEPOSITOS BANCARIOS - PRINCIPAL	0.01.00	10.000,00		
1321.00.1.1	REMUNERAÇÃO DE DEPOSITOS BANCARIOS - PRINCIPAL	0.02.01	5.000,00		
1321.00.1.1	REMUNERAÇÃO DE DEPOSITOS BANCARIOS - PRINCIPAL	0.05.09	40.000,00		
1321.00.1.1	REMUNERAÇÃO DE DEPOSITOS BANCARIOS - PRINCIPAL	0.05.10	30.000,00		
1321.00.1.1	REMUNERAÇÃO DE DEPOSITOS BANCARIOS - PRINCIPAL	0.05.12	10.000,00		
1321.00.4.0	REMUNERAÇÃO-REC. DO REGIME PRÓPRIO DE PREV. SOCIAL- RPPS	0.000.000	15.000,00		
1321.00.4.1	REMUNERAÇÃO RECURSOS DO RPPS - PRINCIPAL	0.01.15	10.000,00		
1321.00.4.1	REMUNERAÇÃO RECURSOS DO RPPS - PRINCIPAL	0.01.15	5.000,00		
1700.00.0.0	TRANSFERÊNCIAS CORRENTES	0.000.000		105.980.000,00	
1710.00.0.0	TRANSFERÊNCIAS DA UNIÃO E DE SUAS ENTIDADES	0.000.000		62.705.000,00	
1718.00.0.0	TRANSF. DA UNIÃO - ESPECIFICAS DE ESTADOS, DF E MUNIC	0.000.000	62.705.000,00		
1718.01.0.0	PARTICIPAÇÃO NA RECEITA DA UNIÃO	0.000.000	37.005.000,00		
1718.01.2.0	COTA-PARTE DO FUNDO DE PARTIC. DOS MUNIC. - COTA MENSAL	0.000.000	34.000.000,00		
1718.01.2.1	COTA-PARTE DO FPM - COTA MENSAL - PRINCIPAL	0.01.00	34.000.000,00		
1718.01.3.0	COTA-PARTE FUNDO DE PARTIC. MUNIC.- 1% COTA-DEZEMBRO	0.000.000	1.600.000,00		
1718.01.3.1	COTA-PARTE DO FPM-1% COTA-DEZEMBRO - PRINCIPAL	0.01.00	1.600.000,00		
1718.01.4.0	COTA-PARTE FUNDO DE PARTIC. DOS MUNIC.- 1% COTA-JULHO	0.000.000	1.400.000,00		
1718.01.4.1	COTA-PARTE DO FPM-1% COTA-JULHO - PRINCIPAL	0.01.00	1.400.000,00		
1718.01.5.0	COTA-PARTE DO IMP. SOBRE A PROP. TERRIT. RURAL	0.000.000	5.000,00		
1718.01.5.1	COTA-PARTE DO IMP. SOBRE A PROP. TERRIT. RURAL-PRINCIPAL	0.01.00	5.000,00		
1718.02.0.0	TRANSF. COMPENS. FINANC. PELA EXPLORAÇÃO DE REC. NATURAIS	0.000.000	600.000,00		
1718.02.6.0	COTA-PARTE DO FUNDO ESPECIAL DO PETRÓLEO - FEP	0.000.000	600.000,00		
1718.02.6.1	COTA-PARTE DO FUNDO ESPECIAL DO PETRÓLEO - FEP - PRINCIPAL	0.01.00	600.000,00		
1718.03.0.0	TRANSF. RECURS. SUS-FUNDO A FUNDO-CUSTEIO SERV. PUB. SAÚDE	0.000.000	10.530.000,00		
1718.03.1.0	TRANSFERÊNCIA DE RECURSOS DO SUS - ATENÇÃO BÁSICA	0.000.000	4.750.000,00		
1718.03.1.1	TRANSF. RECURSOS DO SUS - ATENÇÃO BÁSICA - PRINCIPAL	0.05.10	4.750.000,00		
1718.03.2.0	TRANSF. SUS - ATENÇÃO MÉDIA/ALTA COMPLEX. AMB. E HOSPITALAR	0.000.000	4.500.000,00		
1718.03.2.1	SUS-ATENÇÃO MÉDIA E ALTA COMPLEX. AMB. E HOSPIT.-PRINCIPAL	0.05.10	4.500.000,00		
1718.03.3.0	TRANSFERÊNCIA DE RECURSOS DO SUS - VIGILÂNCIA EM SAÚDE	0.000.000	650.000,00		
1718.03.3.1	TRANSF. SUS - VIGILÂNCIA EM SAÚDE - PRINCIPAL	0.05.10	650.000,00		
1718.03.4.0	TRANSF. DE RECURSOS DO SUS - ASSISTÊNCIA FARMACÉUTICA	0.000.000	300.000,00		
1718.03.4.1	TRANSF. DE RECURSOS SUS - ASSIST. FARMACÉUTICA-PRINCIPAL	0.05.10	300.000,00		
1718.03.5.0	TRANSFERÊNCIA DE RECURSOS DO SUS - GESTÃO DO SUS	0.000.000	30.000,00		
1718.03.5.1	TRANSFERÊNCIA DE RECURSOS DO SUS - GESTÃO DO SUS - PRINCIPAL	0.05.10	30.000,00		
1718.03.9.0	TRANSF. DE RECURSOS DO SUS - OUT. PROG. FINANC. FUNDO A FUNDO	0.000.000	300.000,00		
1718.03.9.1	TRANSF. DO SUS - OUT. PROGRAMAS FINANC. FUNDO/FUNDO- PRINCIPAL	0.05.10	300.000,00		
1718.05.0.0	TRANSFER. DE RECURSOS DO FUNDO NAC. DESENV. EDUCAÇÃO FNDE	0.000.000	3.970.000,00		
1718.05.1.0	TRANSFERÊNCIAS DO SALÁRIO-EDUCAÇÃO	0.000.000	2.000.000,00		
1718.05.1.1	TRANSFERÊNCIAS DO SALÁRIO-EDUCAÇÃO - PRINCIPAL	0.05.02	2.000.000,00		
1718.05.2.0	TRANSF. DIRETAS-FNDE REF. PROG. DINHEIRO DIRETO NA ESC-PDDE	0.000.000	10.000,00		
1718.05.2.1	TRANSF. DIRETAS DO FNDE- PROGRAMA PDDE-PRINCIPAL	0.05.05	10.000,00		
1718.05.3.0	TRANSF. DIRETAS DO FNDE REF. PROG. NAC. ALIM. ESCOLAR-PNAE	0.000.000	1.420.000,00		
1718.05.3.1	TRANSF. DIRETAS DO FNDE - PROGRAMA PNAE - PRINCIPAL	0.05.03	1.420.000,00		
1718.05.4.0	TRANSFER. FNDE REF. AO PROG. NAC. APOIO TRANSP. ESCOLAR-PNATE	0.000.000	240.000,00		
1718.05.4.1	TRANSF. DIRETAS DO FNDE - PROGRAMA PNATE - PRINCIPAL	0.05.04	240.000,00		
1718.05.9.0	OUTRAS TRANSF. DIRETAS DO FUNDO NAC. CO. DESENV. DA EDUC. FNDE	0.000.000	300.000,00		

**PREF. DO BREJO DA MADRE DE DEUS**

PRAÇA VEREADOR ABEL DE FREITAS - CNPJ:10091528/0001-77

Anexo 02

Page 3

Orçamento Programa - Exercício de 2020

RECEITAS SEGUNDO AS CATEGORIAS ECONOMICAS

Código	Especificação	F.R.	Desdobramento	SubCategoria Fonte	Categoria Econômica
1718.05.9.1	OUTRAS TRANSF.DIRETAS DO FNDE - PRINCIPAL	0.05.07	300.000,00		
1718.09.0.0	TRANSFERÊNCIA FINANCEIRA ICMS - DESONERAÇÃO - L.C. Nº 87/96	0.000.000	10.000,00		
1718.09.1.0	TRANSFERÊNCIA FINANCEIRA ICMS - DESONERAÇÃO - L.C. Nº 87/96	0.000.000	10.000,00		
1718.09.1.1	TRANSF.FINANC.ICMS - DESONERAÇÃO - L.C. Nº 87/96 - PRINCIPAL	0.01.00	10.000,00		
1718.09.0.0	TRANSF RECURSOS COMPLEMENTAÇÃO DA UNIÃO AO FUNDEB	0.000.000	4.500.000,00		
1718.09.1.0	TRANSF RECURSOS COMPLEMENTAÇÃO DA UNIÃO AO FUNDEB	0.000.000	4.500.000,00		
1718.09.1.1	TRANSF.COMPLEMENTAÇÃO DA UNIÃO AO FUNDEB - PRINCIPAL	0.05.22	4.500.000,00		
1718.12.0.0	TRANSF DE RECURSOS DO FUNDO NACIONAL DE ASSIST.SOCIAL	0.000.000	1.390.000,00		
1718.12.1.0	TRANSFERÊNCIAS DE RECURSOS DO FNAS	0.000.000	1.390.000,00		
1718.12.1.1	TRANSFERÊNCIAS DE RECURSOS DO FNAS - PRINCIPAL	0.05.12	1.390.000,00		
1718.99.0.0	OUTRAS TRANSFERÊNCIAS DA UNIÃO	0.000.000	4.700.000,00		
1718.99.1.0	OUTRAS TRANSFERÊNCIAS DA UNIÃO	0.000.000	4.700.000,00		
1718.99.1.1	OUTRAS TRANSFERÊNCIAS DA UNIÃO - PRINCIPAL	0.01.00	4.700.000,00		
1720.00.0.0	TRANSF.DOS EST. E DO DISTRITO FEDERAL E DE SUAS ENT	0.000.000		8.275.000,00	
1728.00.0.0	TRANSFERÊNCIAS DOS ESTADOS - ESPECIFICAS DE ESTADOS, DF E MU	0.000.000	8.275.000,00		
1728.01.0.0	PARTICIPAÇÃO NA RECEITA DOS ESTADOS	0.030.000	7.585.000,00		
1728.01.1.0	COTA-PARTE DO ICMS	0.000.000	5.000.000,00		
1728.01.1.1	COTA-PARTE DO ICMS - PRINCIPAL	0.01.00	5.000.000,00		
1728.01.2.0	COTA-PARTE DO IPVA	0.000.000	2.500.000,00		
1728.01.2.1	COTA-PARTE DO IPVA - PRINCIPAL	0.01.00	2.500.000,00		
1728.01.3.0	COTA-PARTE DO IPI - MUNICIPIOS	0.000.000	35.000,00		
1728.01.3.1	COTA-PARTE DO IPI - MUNICIPIOS - PRINCIPAL	0.01.00	35.000,00		
1728.01.4.0	COTA-PARTE DA CONTRIBUIÇÃO DE CIDE	0.000.000	50.000,00		
1728.01.4.1	COTA-PARTE DA CONTRIBUIÇÃO DE CIDE - PRINCIPAL	0.01.00	50.000,00		
1728.03.0.0	TRANSF.REC.DO ESTADO PROG.DE SAÚDE FUNDO A FUNDO	0.000.000	20.000,00		
1728.03.1.0	TRANSF.REC.DO ESTADO PROG.DE SAÚDE FUNDO A FUNDO	0.000.000	20.000,00		
1728.03.1.1	TRANSF.REC.EST.PROG.SAÚDE FUNDO A FUNDO - PRINCIPAL	0.02.10	20.000,00		
1728.07.0.0	TRANSFERÊNCIAS DE ESTADOS DESTINADAS à ASSISTÊNCIA SOCIAL	0.000.000	70.000,00		
1728.07.1.0	TRANSFERÊNCIAS DE ESTADOS DESTINADAS à ASSISTÊNCIA SOCIAL	0.000.000	70.000,00		
1728.07.1.1	TRANSF. ESTADOS DESTINADAS à ASSISTÊNCIA SOCIAL - PRINCIPAL	0.02.13	70.000,00		
1728.10.0.0	TRANSF.DE CONVÊNIO DOS EST.E DO DIST.FED. E DE SUAS ENT	0.000.000	600.000,00		
1728.10.2.0	TRANSF.DE CONV.ESTADOS DEST.PROGRAMA DE EDUCAÇÃO	0.000.000	600.000,00		
1728.10.2.1	TRANSF.DE CONVÊNIO ESTADOS DEST.A PROG EDUCAÇÃO-PRINCIPAL	0.02.06	600.000,00		
1750.09.0.0	TRANSFERÊNCIAS DE OUTRAS INSTITUIÇÕES PÚBLICAS	0.000.000		35.000.000,00	
1758.00.0.0	TRANSF.OUT.INSTITUIÇÕES PÙB. - EST/DF/MUN	0.000.000	35.000.000,00		
1758.01.0.0	TRANSF. DE RECURSOS DO FUNDO DE MANUTENÇÃO DO FUNDEB	0.000.000	35.000.000,00		
1758.01.1.0	TRANSFERÊNCIAS DE RECURSOS DO FUNDEB	0.000.000	35.000.000,00		
1758.01.1.1	TRANSFERÊNCIAS DE RECURSOS DO FUNDEB - PRINCIPAL	0.05.09	35.000.000,00		
1900.00.0.0	OUTRAS RECEITAS CORRENTES	0.000.000		1.350.000,00	
1910.00.0.0	MULTAS ADMINISTRATIVAS, CONTRATUAIS E JUDICIAIS	0.000.000		15.000,00	
1910.01.0.0	MULTAS PREVISTAS EM LEGISLAÇÃO ESPECIFICA	0.000.000	15.000,00		
1910.01.1.0	MULTAS PREVISTAS EM LEGISLAÇÃO ESPECIFICA	0.000.000	15.000,00		
1910.01.1.1	MULTAS PREVISTAS EM LEGISLAÇÃO ESPECIFICA - PRINCIPAL	0.01.00	5.000,00		
1910.01.1.2	MULTAS PREVISTAS EM LEGISLAÇÃO ESPECIFICA - MULTAS E JUROS D	0.01.00	5.000,00		
1910.01.1.4	MULTAS PREVISTAS EM LEGISLAÇÃO ESPECIFICA - OBRIGAÇÃO DE RESTITUIÇÃO	0.01.00	5.000,00		
1920.00.0.0	INDENIZAÇÕES, RESTITUIÇÕES E RESSARCIMENTOS	0.000.000		310.000,00	
1920.00.0.0	INDENIZAÇÕES, RESTITUIÇÕES E RESSARCIMENTOS - ESPECIFICAS EST/DF/MUN	0.000.000	310.000,00		
1920.02.0.0	RESTITUIÇÕES - ESPECIFICAS PARA ESTADOS/DF/MUNICIPIOS	0.000.000	310.000,00		
1920.02.0.0	RESTITUIÇÕES - ESPECIFICAS PARA ESTADOS/DF/MUNICIPIOS	0.000.000	310.000,00		
1920.02.0.0	OUTRAS RESTITUIÇÕES - ESPECIFICAS PARA EST/DF/MUN	0.000.000	310.000,00		
1920.02.0.0	OUTRAS RESTITUIÇÕES - ESPECIFICAS PARA EST/DF/MUN	0.000.000	310.000,00		
1920.02.9.1	OUTRAS RESTITUIÇÕES - ESPEC. PARA EST/DF/MUN - PRINCIPAL	0.01.00	150.000,00		
1920.02.9.1	OUTRAS RESTITUIÇÕES - ESPEC. PARA EST/DF/MUN - PRINCIPAL	0.01.00	150.000,00		



Orçamento Programa - Exercício de 2020
RECEITAS SEGUNDO AS CATEGORIAS ECONOMICAS

Código	Especificação	F.R.	Desdobramento	SubCategoria Fonte	Categoria Econômica
	PRINCIPAL	0.01.00	150.000,00		
1928.02.9.1	OUTRAS RESTITUIÇÕES - ESPEC. PARA EST./DF/MUN. - PRINCIPAL	0.01.00	5.000,00		
1928.02.9.1	OUTRAS RESTITUIÇÕES - ESPEC. PARA EST./DF/MUN. - PRINCIPAL	0.01.15	5.000,00		
1990.00.0.0	DEMAIS RECEITAS CORRENTES	0.000.000		1.025.000,00	
1990.03.0.0	COMPENSAÇÕES FINANCEIRAS ENTRE O REGIME GERAL E OS RPPS	0.000.000	1.000.000,00		
1990.03.1.0	COMPENSAÇÕES FINANCEIRAS ENTRE O REGIME GERAL E OS RPPS	0.000.000	1.000.000,00		
1990.03.1.1	COMPENS. FINANC. ENTRE O RGPS E OS RPPS - PRINCIPAL	0.01.15	1.000.000,00		
1990.99.0.0	OUTRAS RECEITAS	0.000.000	25.000,00		
1990.99.1.0	OUTRAS RECEITAS - PRIMARIAS	0.000.000	25.000,00		
1990.99.1.0	OUTRAS RECEITAS - PRIMARIAS - DIV. DA ATIVA	0.01.00	25.000,00		
2000.00.0.0	RECEITAS DE CAPITAL	0.000.000			6.750.000,00
2100.00.0.0	OPERAÇÕES DE CRÉDITO	0.000.000		200.000,00	
2110.00.0.0	OPERAÇÕES DE CRÉDITO - MERCADO INTERNO	0.000.000		200.000,00	
2118.00.0.0	OPERAÇÕES DE CRÉDITO - MERC. INTERNO - EST./DF/MUN.	0.000.000	200.000,00		
2118.01.0.0	OPERAÇÕES DE CRÉDITO - MERC. INTERNO - EST./DF/MUN.	0.000.000	200.000,00		
2118.01.5.0	OPERAÇÕES CRÉD.INTER. PROG.MODERNIZAÇÃO ADM. PUB.	0.000.000	200.000,00		
2118.01.5.1	OPERAÇ.CRÉDITO INT.PROGRAMAS MODERNIZAÇÃO-PRINCIPAL	0.01.00	200.000,00		
2200.00.0.0	ALIENAÇÃO DE BENS	0.000.000		50.000,00	
2210.00.0.0	ALIENAÇÃO DE BENS MÓVEIS	0.000.000		50.000,00	
2213.00.0.0	ALIENAÇÃO DE BENS MÓVEIS E SEMOVENTES	0.000.000	50.000,00		
2213.00.1.0	ALIENAÇÃO DE BENS MÓVEIS E SEMOVENTES	0.000.000	50.000,00		
2213.00.1.1	ALIENAÇÃO DE BENS MÓVEIS E SEMOVENTES - PRINCIPAL	0.01.00	50.000,00		
2400.00.0.0	TRANSFERÊNCIAS DE CAPITAL	0.000.000		6.500.000,00	
2410.00.0.0	TRANSFERÊNCIAS DA UNIÃO E DE SUAS ENTIDADES	0.000.000		4.100.000,00	
2418.00.0.0	TRANSFERÊNCIAS DA UNIÃO-ESPECÍFICAS DE EST. DF E MUN.	0.000.000	4.100.000,00		
2418.03.0.0	TRANSF.REC.- SUS-BLOCO CUSTEIO AÇÕES SERV.PUB. SAÚDE	0.000.000	700.000,00		
2418.03.1.0	TRANSFERÊNCIA DE RECURSOS DO SUS - ATENÇÃO BÁSICA	0.000.000	700.000,00		
2418.03.1.1	TRANSF. DE RECURSOS DO SUS - ATENÇÃO BÁSICA - PRINCIPAL	0.05.10	700.000,00		
2418.05.0.0	TRANSF.REC. DESTINADOS A PROGRAMAS DE EDUCAÇÃO	0.000.000	1.000.000,00		
2418.05.1.0	PROG.TRANSPORTE ESCOLAR EDUC.BÁS.-CAMINHO ESCOLA	0.000.000	1.000.000,00		
2418.05.1.1	PROG.TRANSP.ESCOLAR EDUC.BÁSICA-CAMINHO DA ESCOLA-PRINCIPAL	0.05.08	1.000.000,00		
2418.10.0.0	TRANSFERÊNCIA DE CONVÊNIO DA UNIÃO E DE SUAS ENTIDADES	0.000.000	2.400.000,00		
2418.10.2.0	TRANSF DE CONVÊNIO DA UNIÃO DEST.N.A PROG. EDUCAÇÃO	0.000.000	500.000,00		
2418.10.2.1	TRANSF.CONVÊNIO UNIÃO DEST.N. A PROG. EDUCAÇÃO-PRINCIPAL	0.05.08	500.000,00		
2418.10.5.0	TRANSF. DE CONVÊNIO UNIÃO DEST. PROG.SANEAM.BÁSICO	0.000.000	1.000.000,00		
2418.10.5.1	TRANSF.CONVÊNIO UNIÃO DEST.PROG.SANEAM.BÁSICO- PRINCIPAL	0.05.01	1.000.000,00		
2418.10.9.0	OUTRAS TRANSFERÊNCIAS DE CONVÊNIO DA UNIÃO	0.000.000	900.000,00		
2418.10.9.1	OUTRAS TRANSFERÊNCIAS DE CONVÊNIO DA UNIÃO - PRINCIPAL	0.05.01	500.000,00		
2418.10.9.1	OUTRAS TRANSFERÊNCIAS DE CONVÊNIO DA UNIÃO - PRINCIPAL	0.05.12	400.000,00		
2420.00.0.0	TRANSF. ESTADOS E DO DISTRITO FEDERAL E DE SUAS ENTIDADES	0.000.000		2.400.000,00	
2428.00.0.0	TRANSF. ESTADOS E DO DISTRITO FEDERAL E DE SUAS ENTIDADES	0.000.000	2.400.000,00		
2428.03.0.0	TRANSFERÊNCIAS DE RECURSOS DO SISTEMA ÚNICO DE SAÚDE - SUS	0.000.000	200.000,00		
2428.03.1.0	TRANSFERÊNCIAS DE RECURSOS DO SISTEMA ÚNICO DE SAÚDE - SUS	0.000.000	200.000,00		
2428.03.1.1	TRANSF. RECURSOS DO SISTEMA ÚNICO DE SAÚDE - SUS - PRINCIPAL	0.02.10	200.000,00		
2428.10.0.0	TRANSF. CONVÊNIO DOS ESTADOS E DO DIST.FED.E DE SUAS ENT.	0.000.000	2.200.000,00		
2428.10.1.0	TRANSF. CONVÊNIO DOS EST. E DO DIST.FED.E DE SUAS ENT. SUS	0.000.000	1.000.000,00		
2428.10.1.1	TRANSF. CONVÊNIO DOS ESTADOS PARA O SUS - PRINCIPAL	0.02.01	1.000.000,00		
2428.10.7.0	TRANSF. CONV. DOS ESTADOS DEST. A PROG.INFRAEST.TRANSP	0.000.000	1.200.000,00		

**PREF. DO BREJO DA MADRE DE DEUS**

PRAÇA VEREADOR ABEL DE FREITAS - CNPJ:10091528/0001-77

Anexo 02

Page 5

Orçamento Programa - Exercício de 2020

RECEITAS SEGUNDO AS CATEGORIAS ECONOMICAS

Código	Especificação	F.R.	Desdobramento	SubCategoria Fonte	Categoria Econômica
2428.10.7.1	TRANSF CONV. EST. DEST.A PROG.INFRA.TRANSF-PRINCIPAL	0.02.01	1.200.000,00		
9000.00.0.0	(R) DEDUÇÕES DA RECEITA	0.000.000			-8.310.000,00
9500.00.0.0	(R) DEDUÇÕES DO FUNDEB	0.000.000		-8.310.000,00	
9510.00.0.0	(R) DEDUÇÕES DO FUNDEB	0.000.000	-8.310.000,00		
9510.00.0.0	(R) DEDUÇÕES DO FUNDEB	0.000.000		-8.310.000,00	
9510.00.0.0	(R) DEDUÇÕES DO FUNDEB	0.01.00	-8.310.000,00		
Total das Receitas (exceto Intra-Orçamentárias)					119.190.000,00

7000.00.0.0	RECEITAS CORRENTES (INTRA)	0.000.000			5.910.000,00
7200.00.0.0	CONTRIBUIÇÕES (INTRA)	0.000.000		5.910.000,00	
7210.00.0.0	CONTRIBUIÇÕES SOCIAIS (INTRA)	0.000.000		5.910.000,00	
7218.00.0.0	CONTRIBUIÇÕES SOCIAIS ESPECIFICAS DE ESTAB	0.000.000	5.910.000,00		
7218.03.0.0	CPSSS PATRONAL - SERVIDOR CIVIL - ESPECIFIC	0.000.000	5.830.000,00		
7218.03.1.0	CPSSS PATRONAL - SERVIDOR CIVIL ATIVO (INT	0.000.000	5.830.000,00		
7218.03.1.1	CPSSS PATRONAL - SERVIDOR CIVIL ATIVO - PRI	0.01.15	3.060.000,00		
7218.03.1.1	CPSSS PATRONAL - SERVIDOR CIVIL ATIVO - PRI	0.01.15	2.770.000,00		
7218.04.0.0	CPSSS PATRONAL - PARCELAMENTOS - ESPECIF	0.000.000	80.000,00		
7218.04.1.0	CPSSS PATRONAL - PARCELAMENTOS - SERVIDO	0.000.000	80.000,00		
7218.04.1.1	CPSSS PATR.PARC.SERV.CIVIL ATIVO-PRINCIPAL	0.01.15	80.000,00		
Total das Receitas (Intra-Orçamentárias)					5.910.000,00

TOTALIZAÇÃO DAS RECEITAS POR CATEGORIA ECONOMICA	
RECEITA CORRENTE	118.350.000,00
RECEITA DE CAPITAL	6.750.000,00
Total Geral das Receitas	125.100.000,00

**PREF. DO BREJO DA MADRE DE DEUS**

PRAÇA VEREADOR ABEL DE FREITAS - CNPJ:10091528/0001-77

Orçamento Programa - Exercício de 2020

Anexo 02

Page 1

NATUREZA DA DESPESA - CONSOLIDAÇÃO GERAL

Código	Especificação	Elemento	Modalidade	Grupo	Categoria Econômica
30.00.00	DESPESAS CORRENTES				108.958.000,00
31.00.00	PESSOAL E ENCARGOS SOCIAIS			82.005.000,00	
31.71.00	TRANSFERÊNCIA A CONSÓRCIOS PÚBLICOS		10.000,00		
31.71.70	RATEIO PELA PARTICIPAÇÃO EM CONSÓRCIO PÚBLICO	10.000,00			
31.90.00	APLICAÇÕES DIRETAS		76.220.000,00		
31.90.01	APOSENTADORIAS, RESERVA REMUNERADA E REFORMAS	5.562.000,00			
31.90.03	PENSÕES	950.000,00			
31.90.04	CONTRATAÇÃO POR TEMPO DETERMINADO	15.529.000,00			
31.90.05	OUTROS BENEFÍCIOS PREVIDENCIÁRIOS	10.000,00			
31.90.11	VENCIMENTOS E VANTAGENS FIXAS - PESSOAL CIVIL	48.038.000,00			
31.90.13	OBRIGAÇÕES PATRONAIS	4.419.000,00			
31.90.91	SENTENÇAS JUDICIAIS	27.000,00			
31.90.92	DESPESAS DE EXERCÍCIOS ANTERIORES	20.000,00			
31.90.94	INDENIZAÇÕES E RESTITUIÇÕES TRABALHISTAS	1.665.000,00			
31.91.00	APLICAÇÕES DIRETAS- INTRA-ORÇAMENTÁRIAS		5.775.000,00		
91.13	OBRIGAÇÕES PATRONAIS	5.775.000,00			
30.00	JUROS E ENCARGOS DA DÍVIDA			5.000,00	
32.90.00	APLICAÇÕES DIRETAS		5.000,00		
32.90.22	OUTROS ENCARGOS SOBRE A DÍVIDA POR CONTRATO	5.000,00			
33.00.00	OUTRAS DESPESAS CORRENTES			26.948.000,00	
33.50.00	TRANSFERÊNCIAS A INSTITUIÇÕES PRIVADAS SEM FINS LUCRATIVOS		70.000,00		
33.50.41	CONTRIBUIÇÕES	10.000,00			
33.50.43	SUBVENÇÕES SOCIAIS	60.000,00			
33.71.00	TRANSFERÊNCIA A CONSÓRCIOS PÚBLICOS		554.000,00		
33.71.70	RATEIO PELA PARTICIPAÇÃO EM CONSÓRCIO PÚBLICO	554.000,00			
33.72.00	Execução Orçamentária Delegada a Consórcios Públicos		55.000,00		
33.72.39	OUTROS SERVIÇOS DE TERCEIROS - PESSOA JURÍDICA	55.000,00			
33.90.00	APLICAÇÕES DIRETAS		26.269.000,00		
33.90.14	DIÁRIAS - CIVIL	507.000,00			
33.90.30	MATERIAL DE CONSUMO	8.418.000,00			
33.90.31	PREMIações CULTURAIS, ARTÍSTICAS, CIENTÍFICAS, DESPORTIVAS E	9.000,00			
33.90.32	MATERIAL, DEM OU SERVIÇO PARA DISTRIBUIÇÃO GRATUITA	360.000,00			
33.90.33	PASSAGENS E DESPESAS COM LOCOMOÇÃO	540.000,00			
33.90.35	SERVIÇOS DE CONSULTORIA	852.000,00			
33.90.36	OUTROS SERVIÇOS DE TERCEIROS - PESSOA FÍSICA	3.607.000,00			
33.90.37	LOCAÇÃO DE MÃO-DE-OBRA	2.000,00			
33.90.39	OUTROS SERVIÇOS DE TERCEIROS - PESSOA JURÍDICA	10.093.000,00			
33.90.46	AUXÍLIO ALIMENTAÇÃO	205.000,00			
33.90.47	OBRIGAÇÕES TRIBUTÁRIAS E CONTRIBUTIVAS	952.000,00			
33.90.48	OUTROS AUXÍLIOS FINANCEIROS A PESSOA FÍSICA	328.000,00			
33.90.91	SENTENÇAS JUDICIAIS	5.000,00			
33.90.92	DESPESAS DE EXERCÍCIOS ANTERIORES	176.000,00			
30.00	INDENIZAÇÕES E RESTITUIÇÕES	215.000,00			
40.00.00	DESPESAS DE CAPITAL				14.886.000,00
44.00.00	INVESTIMENTOS			13.611.000,00	
44.90.00	APLICAÇÕES DIRETAS		13.611.000,00		
44.90.51	OBRA S E INSTALAÇÕES	9.690.000,00			
44.90.52	EQUIPAMENTOS E MATERIAL PERMANENTE	3.809.000,00			
44.90.61	AQUISIÇÃO DE IMÓVEIS	112.000,00			
46.00.00	AMORTIZAÇÃO DA DÍVIDA			1.255.000,00	
46.90.00	APLICAÇÕES DIRETAS		1.255.000,00		
46.90.71	PRINCIPAL DA DÍVIDA CONTRATUAL RESGATADA	1.255.000,00			
90.00.00	RESERVA DE CONTINGÊNCIA				1.276.000,00
99.00.00	RESERVA DE CONTINGÊNCIA			1.276.000,00	
99.98.00	A DEFINIR		1.276.000,00		
99.98.99	A CLASSIFICAR	1.276.000,00			



PREF. DO BREJO DA MADRE DE DEUS

PRAÇA VEREADOR ABEL DE FREITAS - CNPJ:10091528/0001-77

Orçamento Programa - Exercício de 2020

Anexo 02

Page 2

NATUREZA DA DESPESA - CONSOLIDAÇÃO GERAL

Código	Especificação	Elemento	Modalidade	Grupo	Categoria
					Económica

TOTAL					125.100.000,00
-------	--	--	--	--	----------------

**PREF. DO BREJO DA MADRE DE DEUS**

PRAÇA VEREADOR ABEL DE FREITAS - CNPJ:10091528/0001-77 Orçamento Programa - Exercício de 2020

Anexo 02

Page 1

NATUREZA DA DESPESA POR ORGÃO

PODER ORGÃO	01 PODER LEGISLATIVO 01 CORPO DELIBERATIVO E SECRETARIA DA CÂMARA					
Código	Especificação	F.R.	Elemento	Modalidade	Grupo	Categoria Econômica
3.0.00.00	DESPESAS CORRENTES	0.000.000				3.934.000,00
3.1.00.00	PESSOAL E ENCARGOS SOCIAIS	0.000.000			2.812.000,00	
3.1.90.00	APLICAÇÕES DIRETAS	0.000.000		2.762.000,00		
3.1.90.01	APOSENTADORIAS, RESERVA REMUNERADA E REFORMAS	0.01.00	2.000,00			
3.1.90.11	VENCIMENTOS E VANTAGENS FIXAS - PESSOAL CIVIL	0.01.00	2.330.000,00			
3.1.90.13	OBRIGAÇÕES PATRONAIS	0.01.00	420.000,00			
3.1.90.92	DESPESAS DE EXERCÍCIOS ANTERIORES	0.01.00	10.000,00			
3.1.91.00	APLICAÇÕES DIRETAS- INTRA-ORÇAMENTÁRIAS	0.000.000		50.000,00		
3.1.91.13	OBRIGAÇÕES PATRONAIS	0.01.00	50.000,00			
3.3.00.00	OUTRAS DESPESAS CORRENTES	0.000.000			1.122.000,00	
3.3.50.00	TRANSFERÊNCIAS A INSTITUIÇÕES PRIVADAS SEM FINS LUCRO	0.000.000		10.000,00		
3.3.50.41	CONTRIBUIÇÕES	0.01.00	10.000,00			
3.3.90.00	APLICAÇÕES DIRETAS	0.000.000		1.112.000,00		
3.3.90.14	DIÁRIAS - CIVIL	0.01.00	150.000,00			
3.3.90.30	MATERIAL DE CONSUMO	0.01.00	165.000,00			
3.3.90.35	SERVIÇOS DE CONSULTORIA	0.01.00	80.000,00			
3.3.90.36	OUTROS SERVIÇOS DE TERCEIROS - PESSOA FÍSICA	0.01.00	85.000,00			
3.3.90.39	OUTROS SERVIÇOS DE TERCEIROS - PESSOA JURÍDICA	0.01.00	330.000,00			
3.3.90.46	AUXÍLIO ALIMENTAÇÃO	0.01.00	205.000,00			
3.3.90.92	DESPESAS DE EXERCÍCIOS ANTERIORES	0.01.00	10.000,00			
3.3.90.93	INDENIZAÇÕES E RESTITUIÇÕES	0.01.00	87.000,00			
4.0.00.00	DESPESAS DE CAPITAL	0.000.000				135.000,00
4.4.00.00	INVESTIMENTOS	0.000.000			135.000,00	
4.4.90.00	APLICAÇÕES DIRETAS	0.000.000		135.000,00		
4.4.90.51	OBRAS E INSTALAÇÕES	0.01.00	100.000,00			
4.4.90.52	EQUIPAMENTOS E MATERIAL PERMANENTE	0.01.00	35.000,00			
TOTAL						4.069.000,00

**PREF. DO BREJO DA MADRE DE DEUS**

PRAÇA VEREADOR ABEL DE FREITAS - CNPJ:10091528/0001-77 Orçamento Programa - Exercício de 2020

Anexo 02

Page 2

NATUREZA DA DESPESA POR ORGÃO

PODER ORGÃO	02 PODER EXECUTIVO 02 GOVERNO MUNICIPAL					
Código	Especificação	F.R.	Elemento	Modalidade	Grupo	Categoria Econômica
3.0.00.00	DESPESAS CORRENTES	0.000.000				3.510.000,00
3.1.00.00	PESSOAL E ENCARGOS SOCIAIS	0.000.000			2.804.000,00	
3.1.90.00	APLICAÇÕES DIRETAS	0.000.000		2.686.000,00		
3.1.90.04	CONTRATAÇÃO POR TEMPO DETERMINADO	0.01.00	319.000,00			
3.1.90.11	VENCIMENTOS E VANTAGENS FIXAS - PESSOAL CIVIL	0.01.00	2.079.000,00			
3.1.90.13	OBRIGAÇÕES PATRONAIS	0.01.00	263.000,00			
3.1.90.94	INDENIZAÇÕES E RESTITUIÇÕES TRABALHISTAS	0.01.00	25.000,00			
3.1.91.00	APLICAÇÕES DIRETAS- INTRA-ORÇAMENTÁRIAS	0.000.000		118.000,00		
3.1.91.13	OBRIGAÇÕES PATRONAIS	0.01.00	118.000,00			
3.3.00.00	OUTRAS DESPESAS CORRENTES	0.000.000			706.000,00	
3.3.50.00	TRANSFERÊNCIAS A INSTITUIÇÕES PRIVADAS SEM FINS LUCRO	0.000.000		50.000,00		
3.3.50.43	SUBVENÇÕES SOCIAIS	0.01.00	50.000,00			
3.3.90.00	APLICAÇÕES DIRETAS	0.000.000		656.000,00		
3.3.90.14	DIÁRIAS - CIVIL	0.01.00	69.000,00			
3.3.90.30	MATERIAL DE CONSUMO	0.01.00	212.000,00			
3.3.90.33	PASSAGENS E DESPESAS COM LOCOMOÇÃO	0.01.00	15.000,00			
3.3.90.35	SERVIÇOS DE CONSULTORIA	0.01.00	85.000,00			
3.3.90.36	OUTROS SERVIÇOS DE TERCEIROS - PESSOA FÍSICA	0.01.00	65.000,00			
3.3.90.39	OUTROS SERVIÇOS DE TERCEIROS - PESSOA JURÍDICA	0.01.00	200.000,00			
3.3.90.92	DESPESAS DE EXERCÍCIOS ANTERIORES	0.01.00	5.000,00			
3.3.90.93	INDENIZAÇÕES E RESTITUIÇÕES	0.01.00	5.000,00			
4.0.00.00	DESPESAS DE CAPITAL	0.000.000				1.110.000,00
4.4.00.00	INVESTIMENTOS	0.000.000			1.110.000,00	
4.4.90.00	APLICAÇÕES DIRETAS	0.000.000		1.110.000,00		
4.4.90.52	EQUIPAMENTOS E MATERIAL PERMANENTE	0.01.00	1.110.000,00			
9.0.00.00	RESERVA DE CONTINGÊNCIA	0.000.000				1.100.000,00
9.9.00.00	RESERVA DE CONTINGÊNCIA	0.000.000			1.100.000,00	
9.9.99.00	A DEFINIR	0.000.000		1.100.000,00		
9.9.99.99	A CLASSIFICAR	0.01.00	1.100.000,00			
TOTAL						5.720.000,00

**PREF. DO BREJO DA MADRE DE DEUS**

PRAÇA VEREADOR ABEL DE FREITAS - CNPJ:10091528/0001-77 Orçamento Programa - Exercício de 2020

Anexo 02

Page 3

NATUREZA DA DESPESA POR ORGÃO

PODER ORGÃO	02 PODER EXECUTIVO 04 SECRETARIA MUNICIPAL DE ADMINISTRAÇÃO					
Código	Especificação	F.R.	Elemento	Modalidade	Grupo	Categoria Econômica
3.0.00.00	DESPESAS CORRENTES	0.000.000				4.051.000,00
3.1.00.00	PESSOAL E ENCARGOS SOCIAIS	0.000.000			1.755.000,00	
3.1.71.00	TRANSFERÊNCIA A CONSÓRCIOS PÚBLICOS	0.000.000		10.000,00		
3.1.71.70	RATEIO PELA PARTICIPAÇÃO EM CONSÓRCIO PÚBLICO	0.01.00	10.000,00			
3.1.90.00	APLICAÇÕES DIRETAS	0.000.000		1.635.000,00		
3.1.90.04	CONTRATAÇÃO POR TEMPO DETERMINADO	0.01.00	250.000,00			
3.1.90.11	VENCIMENTOS E VANTAGENS FIXAS - PESSOAL CIVIL	0.01.00	1.200.000,00			
3.1.90.13	OBRIGAÇÕES PATRONAIS	0.01.00	150.000,00			
3.1.90.94	INDENIZAÇÕES E RESTITUIÇÕES TRABALHISTAS	0.01.00	35.000,00			
3.1.91.00	APLICAÇÕES DIRETAS- INTRA-ORÇAMENTÁRIAS	0.000.000		110.000,00		
3.1.91.13	OBRIGAÇÕES PATRONAIS	0.01.00	110.000,00			
3.3.00.00	OUTRAS DESPESAS CORRENTES	0.000.000			2.296.000,00	
3.3.71.00	TRANSFERÊNCIA A CONSÓRCIOS PÚBLICOS	0.000.000		75.000,00		
3.3.71.70	RATEIO PELA PARTICIPAÇÃO EM CONSÓRCIO PÚBLICO	0.01.00	75.000,00			
3.3.90.00	APLICAÇÕES DIRETAS	0.000.000		2.221.000,00		
3.3.90.14	DIÁRIAS - CIVIL	0.01.00	7.000,00			
3.3.90.30	MATERIAL DE CONSUMO	0.01.00	207.000,00			
3.3.90.33	PASSAGENS E DESPESAS COM LOCOMOÇÃO	0.01.00	6.000,00			
3.3.90.35	SERVIÇOS DE CONSULTORIA	0.01.00	40.000,00			
3.3.90.36	OUTROS SERVIÇOS DE TERCEIROS - PESSOA FÍSICA	0.01.00	505.000,00			
3.3.90.39	OUTROS SERVIÇOS DE TERCEIROS - PESSOA JURÍDICA	0.01.00	1.456.000,00			
4.0.00.00	DESPESAS DE CAPITAL	0.000.000				115.000,00
4.4.00.00	INVESTIMENTOS	0.000.000			115.000,00	
4.90.00	APLICAÇÕES DIRETAS	0.000.000		115.000,00		
4.4.90.51	OBRAS E INSTALAÇÕES	0.01.00	5.000,00			
4.4.90.52	EQUIPAMENTOS E MATERIAL PERMANENTE	0.01.00	110.000,00			
TOTAL						4.166.000,00

**PREF. DO BREJO DA MADRE DE DEUS**

PRAÇA VEREADOR ABEL DE FREITAS - CNPJ:10091528/0001-77 Orçamento Programa - Exercício de 2020

Anexo 02

Page 4

NATUREZA DA DESPESA POR ORGÃO

PODER ORGÃO	02 PODER EXECUTIVO 05 SECRETARIA MUNICIPAL DE FINANÇAS					
Código	Especificação	F.R.	Elemento	Modalidade	Grupo	Categoria Econômica
3.0.00.00	DESPESAS CORRENTES	0.000.000				2.120.000,00
3.1.00.00	PESSOAL E ENCARGOS SOCIAIS	0.000.000			695.000,00	
3.1.90.00	APLICAÇÕES DIRETAS	0.000.000		645.000,00		
3.1.90.04	CONTRATAÇÃO POR TEMPO DETERMINADO	0.01.00	65.000,00			
3.1.90.11	VENCIMENTOS E VANTAGENS FIXAS - PESSOAL CIVIL	0.01.00	480.000,00			
3.1.90.13	OBRIGAÇÕES PATRONAIS	0.01.00	70.000,00			
3.1.90.91	SENTENÇAS JUDICIAIS	0.01.00	10.000,00			
3.1.90.94	INDENIZAÇÕES E RESTITUIÇÕES TRABALHISTAS	0.01.00	20.000,00			
3.1.91.00	APLICAÇÕES DIRETAS-INTRA-ORÇAMENTÁRIAS	0.000.000		50.000,00		
3.1.91.13	OBRIGAÇÕES PATRONAIS	0.01.00	50.000,00			
3.2.00.00	JUROS E ENCARGOS DA DÍVIDA	0.000.000			5.000,00	
3.2.90.00	APLICAÇÕES DIRETAS	0.000.000		5.000,00		
3.2.90.22	OUTROS ENCARGOS SOBRE A DÍVIDA POR CONTRATO	0.01.00	5.000,00			
3.3.00.00	OUTRAS DESPESAS CORRENTES	0.000.000			1.420.000,00	
3.3.90.00	APLICAÇÕES DIRETAS	0.000.000		1.420.000,00		
3.3.90.14	DIÁRIAS - CIVIL	0.01.00	5.000,00			
3.3.90.30	MATERIAL DE CONSUMO	0.01.00	40.000,00			
3.3.90.35	SERVIÇOS DE CONSULTORIA	0.01.00	180.000,00			
3.3.90.36	OUTROS SERVIÇOS DE TERCEIROS - PESSOA FÍSICA	0.01.00	5.000,00			
3.3.90.39	OUTROS SERVIÇOS DE TERCEIROS - PESSOA JURÍDICA	0.01.00	200.000,00			
3.3.90.47	OBRIGAÇÕES TRIBUTÁRIAS E CONTRIBUTIVAS	0.01.00	950.000,00			
3.3.90.91	SENTENÇAS JUDICIAIS	0.01.00	5.000,00			
3.3.90.92	DESPESAS DE EXERCÍCIOS ANTERIORES	0.01.00	30.000,00			
3.3.90.93	INDENIZAÇÕES E RESTITUIÇÕES	0.01.00	5.000,00			
4.0.00.00	DESPESAS DE CAPITAL	0.000.000				1.180.000,00
4.4.00.00	INVESTIMENTOS	0.000.000			20.000,00	
4.4.90.00	APLICAÇÕES DIRETAS	0.000.000		20.000,00		
4.4.90.52	EQUIPAMENTOS E MATERIAL PERMANENTE	0.01.00	20.000,00			
4.5.00.00	AMORTIZAÇÃO DA DÍVIDA	0.000.000			1.160.000,00	
4.6.90.00	APLICAÇÕES DIRETAS	0.000.000		1.160.000,00		
4.6.90.71	PRINCIPAL DA DÍVIDA CONTRATUAL RESGATADA	0.01.00	1.160.000,00			
TOTAL						3.300.000,00

**PREF. DO BREJO DA MADRE DE DEUS**

PRAÇA VEREADOR ABEL DE FREITAS - CNPJ:10091528/0001-77 Orçamento Programa - Exercício de 2020

Anexo 02

Page 5

NATUREZA DA DESPESA POR ORGÃO

PODER ORGÃO	02 PODER EXECUTIVO 06 SECRETARIA MUNICIPAL DE EDUCAÇÃO, ESPORTES E JUVENTUDE					
Código	Especificação	F.R.	Elemento	Modalidade	Grupo	Categoria Econômica
3.0.00.00	DESPESAS CORRENTES	0.000.000				48.207.000,00
3.1.00.00	PESSOAL E ENCARGOS SOCIAIS	0.000.000			89.641.000,00	
3.1.90.00	APLICAÇÕES DIRETAS	0.000.000		35.754.000,00		
3.1.90.04	CONTRATAÇÃO POR TEMPO DETERMINADO	0.01.00	810.000,00			
3.1.90.04	CONTRATAÇÃO POR TEMPO DETERMINADO	0.05.09	3.461.000,00			
3.1.90.11	VENCIMENTOS E VANTAGENS FIXAS - PESSOAL CIVIL	0.01.00	1.806.000,00			
3.1.90.11	VENCIMENTOS E VANTAGENS FIXAS - PESSOAL CIVIL	0.05.09	27.607.000,00			
3.1.90.13	OBRIGAÇÕES PATRONAIS	0.01.00	104.000,00			
3.1.90.13	OBRIGAÇÕES PATRONAIS	0.05.09	6.000,00			
3.1.90.13	OBRIGAÇÕES PATRONAIS	0.05.22	850.000,00			
3.1.90.92	DESPESAS DE EXERCÍCIOS ANTERIORES	0.01.00	5.000,00			
3.1.90.94	INDENIZAÇÕES E RESTITUIÇÕES TRABALHISTAS	0.05.09	1.105.000,00			
3.1.91.00	APLICAÇÕES DIRETAS - INTRA-ORÇAMENTÁRIAS	0.000.000		3.887.000,00		
3.1.91.13	OBRIGAÇÕES PATRONAIS	0.01.00	231.000,00			
3.1.91.13	OBRIGAÇÕES PATRONAIS	0.05.09	6.000,00			
3.1.91.13	OBRIGAÇÕES PATRONAIS	0.05.22	3.650.000,00			
3.3.00.00	OUTRAS DESPESAS CORRENTES	0.000.000			8.566.000,00	
3.3.90.00	APLICAÇÕES DIRETAS	0.000.000		8.566.000,00		
3.3.90.14	DIÁRIAS - CIVIL	0.01.00	8.000,00			
3.3.90.14	DIÁRIAS - CIVIL	0.05.09	24.000,00			
3.3.90.30	MATERIAL DE CONSUMO	0.01.00	388.000,00			
3.3.90.30	MATERIAL DE CONSUMO	0.05.02	302.000,00			
3.3.90.30	MATERIAL DE CONSUMO	0.05.03	1.420.000,00			
3.3.90.30	MATERIAL DE CONSUMO	0.05.04	2.000,00			
3.3.90.30	MATERIAL DE CONSUMO	0.05.05	3.000,00			
3.3.90.30	MATERIAL DE CONSUMO	0.05.07	150.000,00			
3.3.90.30	MATERIAL DE CONSUMO	0.05.09	1.011.000,00			
3.3.90.33	PASSAGENS E DESPESAS COM LOCOMOÇÃO	0.01.00	502.000,00			
3.3.90.35	SERVIÇOS DE CONSULTORIA	0.01.00	22.000,00			
3.3.90.36	OUTROS SERVIÇOS DE TERCEIROS - PESSOA FÍSICA	0.01.00	177.000,00			
3.3.90.36	OUTROS SERVIÇOS DE TERCEIROS - PESSOA FÍSICA	0.05.02	203.000,00			
3.3.90.36	OUTROS SERVIÇOS DE TERCEIROS - PESSOA FÍSICA	0.05.04	3.000,00			
3.3.90.36	OUTROS SERVIÇOS DE TERCEIROS - PESSOA FÍSICA	0.05.05	2.000,00			
3.3.90.36	OUTROS SERVIÇOS DE TERCEIROS - PESSOA FÍSICA	0.05.07	50.000,00			
3.3.90.36	OUTROS SERVIÇOS DE TERCEIROS - PESSOA FÍSICA	0.05.09	606.000,00			
3.3.90.39	OUTROS SERVIÇOS DE TERCEIROS - PESSOA JURÍDICA	0.01.00	275.000,00			
3.3.90.39	OUTROS SERVIÇOS DE TERCEIROS - PESSOA JURÍDICA	0.02.06	600.000,00			
3.3.90.39	OUTROS SERVIÇOS DE TERCEIROS - PESSOA JURÍDICA	0.05.02	1.490.000,00			
3.3.90.39	OUTROS SERVIÇOS DE TERCEIROS - PESSOA JURÍDICA	0.05.04	225.000,00			

**PREF. DO BREJO DA MADRE DE DEUS**

FRAÇA VEREADOR ABEL DE FREITAS - CNPJ:10091528/0001-77 Orçamento Programa - Exercício de 2020

Anexo 02

Page 6

NATUREZA DA DESPESA POR ORGÃO

PODER		02 PODER EXECUTIVO				
ORGÃO		06 SECRETARIA MUNICIPAL DE EDUCAÇÃO, ESPORTES E JUVENTUDE				
Código	Especificação	F.R.	Elemento	Modalidade	Grupo	Categoria Econômica
3.3.90.39	OUTROS SERVIÇOS DE TERCEIROS - PESSOA JURÍDICA	0.05.05	5.000,00			
3.3.90.39	OUTROS SERVIÇOS DE TERCEIROS - PESSOA JURÍDICA	0.05.07	100.000,00			
3.3.90.39	OUTROS SERVIÇOS DE TERCEIROS - PESSOA JURÍDICA	0.05.09	886.000,00			
3.3.90.92	DESPESAS DE EXERCÍCIOS ANTERIORES	0.01.00	102.000,00			
3.3.90.93	INDENIZAÇÕES E RESTITUIÇÕES	0.01.00	100.000,00			
4.0.00.00	DESPESAS DE CAPITAL	0.000.000				2.700.000,00
4.0.00.00	INVESTIMENTOS	0.000.000			2.700.000,00	
4.4.90.00	APLICAÇÕES DIRETAS	0.000.000		2.700.000,00		
4.4.90.51	OBRAS E INSTALAÇÕES	0.01.00	610.000,00			
4.4.90.51	OBRAS E INSTALAÇÕES	0.05.06	590.000,00			
4.4.90.51	OBRAS E INSTALAÇÕES	0.05.09	250.000,00			
4.4.90.52	EQUIPAMENTOS E MATERIAL PERMANENTE	0.01.00	127.000,00			
4.4.90.52	EQUIPAMENTOS E MATERIAL PERMANENTE	0.05.02	95.000,00			
4.4.90.52	EQUIPAMENTOS E MATERIAL PERMANENTE	0.05.04	10.000,00			
4.4.90.52	EQUIPAMENTOS E MATERIAL PERMANENTE	0.05.08	920.000,00			
4.4.90.52	EQUIPAMENTOS E MATERIAL PERMANENTE	0.05.09	58.000,00			
4.4.90.61	AQUISIÇÃO DE IMÓVEIS	0.01.00	30.000,00			
4.4.90.61	AQUISIÇÃO DE IMÓVEIS	0.05.09	20.000,00			
TOTAL						50.907.000,00

**PREF. DO BREJO DA MADRE DE DEUS**

PRAÇA VEREADOR ABEL DE FREITAS - CNPJ:10091528/0001-77 Orçamento Programa - Exercício de 2020

Anexo 02

Page 7

NATUREZA DA DESPESA POR ORGÃO

PODER ORGÃO	02 PODER EXECUTIVO 07 SECRETARIA MUNICIPAL DE CULTURA, TURISMO E DESENVOL. ECONOMI					
Código	Especificação	F.R.	Elemento	Modalidade	Grupo	Categoria Econômica
3.0.00.00	DESPESAS CORRENTES	0.000.000				1.792.000,00
3.1.00.00	PESSOAL E ENCARGOS SOCIAIS	0.000.000			443.000,00	--
3.1.90.00	APLICAÇÕES DIRETAS	0.000.000		433.000,00		
3.1.90.04	CONTRATAÇÃO POR TEMPO DETERMINADO	0.01.00	80.000,00			
3.1.90.11	VENCIMENTOS E VANTAGENS FIXAS - PESSOAL CIVIL	0.01.00	280.000,00			
3.1.90.13	OBRIGAÇÕES PATRONAIS	0.01.00	70.000,00			
3.1.90.94	INDENIZAÇÕES E RESTITUIÇÕES TRABALHISTAS	0.01.00	3.000,00			
3.1.91.00	APLICAÇÕES DIRETAS- INTRA-ORÇAMENTÁRIAS	0.000.000		10.000,00		
3.1.91.13	OBRIGAÇÕES PATRONAIS	0.01.00	10.000,00			
3.3.00.00	OUTRAS DESPESAS CORRENTES	0.000.000			1.349.000,00	
3.3.90.00	APLICAÇÕES DIRETAS	0.000.000		1.349.000,00		
3.3.90.14	DIÁRIAS - CIVIL	0.01.00	5.000,00			
3.3.90.30	MATERIAL DE CONSUMO	0.01.00	91.000,00			
3.3.90.31	PREMIAÇÕES CULTURAIS, ARTÍSTICAS, CIENTÍFICAS, DESP	0.01.00	7.000,00			
3.3.90.32	MATERIAL, BEM OU SERVIÇO PARA DISTRIBUIÇÃO GRATUIT.	0.01.00	4.000,00			
3.3.90.36	OUTROS SERVIÇOS DE TERCEIROS - PESSOA FÍSICA	0.01.00	101.000,00			
3.3.90.39	OUTROS SERVIÇOS DE TERCEIROS - PESSOA JURÍDICA	0.01.00	1.091.000,00			
3.3.90.39	OUTROS SERVIÇOS DE TERCEIROS - PESSOA JURÍDICA	0.05.01	50.000,00			
4.0.00.00	DESPESAS DE CAPITAL	0.000.000				324.000,00
4.4.00.00	INVESTIMENTOS	0.000.000			324.000,00	
4.4.90.00	APLICAÇÕES DIRETAS	0.000.000		324.000,00		
4.4.90.61	OBRAS E INSTALAÇÕES	0.01.00	182.000,00			
4.4.90.51	OBRAS E INSTALAÇÕES	0.05.01	120.000,00			
4.4.90.52	EQUIPAMENTOS E MATERIAL PERMANENTE	0.01.00	22.000,00			
TOTAL						2.116.000,00



PREF. DO BREJO DA MADRE DE DEUS

PRAÇA VEREADOR ABEL DE FREITAS - CNPJ:10091528/0001-77 Orçamento Programa - Exercício de 2020

Anexo 02

Page 8

NATUREZA DA DESPESA POR ORGÃO

PODER ORGÃO	02 PODER EXECUTIVO 08 SECRETARIA MUNICIPAL DE ARTICULAÇÃO POLÍTICA					
Código	Especificação	F.R.	Elemento	Modalidade	Grupo	Categoria Econômica
3.0.00.00	DESPESAS CORRENTES	0.000.000				215.000,00
3.1.00.00	PESSOAL E ENCARGOS SOCIAIS	0.000.000			130.000,00	
3.1.90.00	APLICAÇÕES DIRETAS	0.000.000		130.000,00		
3.1.90.04	CONTRATAÇÃO POR TEMPO DETERMINADO	0.01.00	5.000,00			
3.1.90.11	VENCIMENTOS E VANTAGENS FIXAS - PESSOAL CIVIL	0.01.00	100.000,00			
3.1.90.13	OBRIGAÇÕES PATRONAIS	0.01.00	25.000,00			
3.3.00.00	OUTRAS DESPESAS CORRENTES	0.000.000			85.000,00	
3.3.90.00	APLICAÇÕES DIRETAS	0.000.000		85.000,00		
3.3.90.14	DIÁRIAS - CIVIL	0.01.00	5.000,00			
3.3.90.30	MATERIAL DE CONSUMO	0.01.00	30.000,00			
3.3.90.36	OUTROS SERVIÇOS DE TERCEIROS - PESSOA FÍSICA	0.01.00	20.000,00			
3.3.90.39	OUTROS SERVIÇOS DE TERCEIROS - PESSOA JURÍDICA	0.01.00	30.000,00			
TOTAL						215.000,00

**PREF. DO BREJO DA MADRE DE DEUS**

PRAÇA VEREADOR ABEL DE FREITAS - CNPJ:10091528/0001-77

Orçamento Programa

Exercício de 2020

Anexo 02

Page 10

NATUREZA DA DESPESA POR ORGÃO

PODER ORGÃO	02 PODER EXECUTIVO 10 SECRETARIA MUNICIPAL DE OBRAS E PLANEJAMENTO					
Código	Especificação	F.R.	Elemento	Modalidade	Grupo	Categoria Econômica
3.0.00.00	DESPESAS CORRENTES	0.000.000				7.222.000,00
3.1.00.00	PESSOAL E ENCARGOS SOCIAIS	0.000.000			4.930.000,00	
3.1.90.00	APLICAÇÕES DIRETAS	0.000.000		4.730.000,00		
3.1.90.04	CONTRATAÇÃO POR TEMPO DETERMINADO	0.01.00	2.500.000,00			
3.1.90.11	VENCIMENTOS E VANTAGENS FIXAS - PESSOAL CIVIL	0.01.00	1.600.000,00			
3.1.90.13	OBRIGAÇÕES PATRONAIS	0.01.00	550.000,00			
3.1.90.94	INDENIZAÇÕES E RESTITUIÇÕES TRABALHISTAS	0.01.00	80.000,00			
3.1.91.00	APLICAÇÕES DIRETAS- INTRA-ORÇAMENTÁRIAS	0.000.000		200.000,00		
3.1.91.13	OBRIGAÇÕES PATRONAIS	0.01.00	200.000,00			
3.3.00.00	OUTRAS DESPESAS CORRENTES	0.000.000			2.292.000,00	
3.3.71.00	TRANSFERÊNCIA A CONSÓRCIOS PÚBLICOS	0.000.000		474.000,00		
3.3.71.70	RATEIO PELA PARTICIPAÇÃO EM CONSÓRCIO PÚBLICO	0.01.00	474.000,00			
3.3.72.00	Execução Orçamentária Delegada a Consórcios Públicos	0.000.000		40.000,00		
3.3.72.39	OUTROS SERVIÇOS DE TERCEIROS - PESSOA JURÍDICA	0.01.00	40.000,00			
3.3.90.00	APLICAÇÕES DIRETAS	0.000.000		1.778.000,00		
3.3.90.14	DIÁRIAS - CIVIL	0.01.00	5.000,00			
3.3.90.30	MATERIAL DE CONSUMO	0.01.00	691.000,00			
3.3.90.36	OUTROS SERVIÇOS DE TERCEIROS - PESSOA FÍSICA	0.01.00	132.000,00			
3.3.90.37	LOCAÇÃO DE MÃO-DE-OBRA	0.01.00	2.000,00			
3.3.90.39	OUTROS SERVIÇOS DE TERCEIROS - PESSOA JURÍDICA	0.01.00	948.000,00			
4.0.00.00	DESPESAS DE CAPITAL	0.000.000				5.517.000,00
4.4.00.00	INVESTIMENTOS	0.000.000			5.517.000,00	
4.4.90.00	APLICAÇÕES DIRETAS	0.000.000		5.517.000,00		
4.4.90.51	OBRAS E INSTALAÇÕES	0.01.00	921.000,00			
4.4.90.51	OBRAS E INSTALAÇÕES	0.02.01	800.000,00			
4.4.90.51	OBRAS E INSTALAÇÕES	0.05.01	3.705.000,00			
4.4.90.52	EQUIPAMENTOS E MATERIAL PERMANENTE	0.01.00	74.000,00			
4.4.90.61	AQUISIÇÃO DE IMÓVEIS	0.01.00	7.000,00			
4.4.90.61	AQUISIÇÃO DE IMÓVEIS	0.05.01	10.000,00			
TOTAL						12.739.000,00



PREF. DO BREJO DA MADRE DE DEUS

PRAÇA VEREADOR ABEL DE FREITAS - CNPJ:10091528/0001-77

Orçamento Programa

Exercício de 2020

Anexo 02

Page 12

NATUREZA DA DESPESA POR ORGÃO

PODER ORGÃO		03 ENTIDADE SUPERVISIONADA 03 SECRETARIA MUNICIPAL DE SAÚDE				
Código	Especificação	F.R.	Elemento	Modalidade	Grupo	Categoria Econômica
3.0.00.00	DESPESAS CORRENTES	0.000.000				
3.1.00.00	PESSOAL E ENCARGOS SOCIAIS	0.000.000			1.150.000,00	1.597.000,00
3.1.90.00	APLICAÇÕES DIRETAS	0.000.000				
3.1.90.04	CONTRATAÇÃO POR TEMPO DETERMINADO	0.01.00	250.000,00	1.080.000,00		
3.1.90.11	PRECATORIOS E VANTAGENS FIXAS - PESSOAL CIVIL	0.01.00	750.000,00			
3.1.90.13	OBRIGAÇÕES PATRONAIS	0.01.00	60.000,00			
3.1.90.94	INDENIZAÇÕES E RESTITUIÇÕES TRABALHISTAS	0.01.00	20.000,00			
3.1.91.00	APLICAÇÕES DIRETAS- INTRA-ORÇAMENTÁRIAS	0.000.000			70.000,00	
3.1.91.13	OBRIGAÇÕES PATRONAIS	0.01.00	70.000,00			
3.3.00.00	OUTRAS DESPESAS CORRENTES	0.000.000				
3.3.90.00	APLICAÇÕES DIRETAS	0.000.000			447.000,00	
3.3.90.14	DIARIAS - CIVIL	0.01.00	30.000,00	447.000,00		
3.3.90.30	MATERIAL DE CONSUMO	0.01.00	140.000,00			
3.3.90.33	PASSAGENS E DESPESAS COM LOCOMOÇÃO	0.01.00	5.000,00			
3.3.90.35	SERVIÇOS DE CONSULTORIA	0.01.00	150.000,00			
3.3.90.36	OUTROS SERVIÇOS DE TERCEIROS - PESSOA FÍSICA	0.01.00	10.000,00			
3.3.90.39	OUTROS SERVIÇOS DE TERCEIROS - PESSOA JURÍDICA	0.01.00	100.000,00			
3.3.90.47	OBRIGAÇÕES TRIBUTÁRIAS E CONTRIBUTIVAS	0.01.00	2.000,00			
3.3.90.92	DESPESAS DE EXERCÍCIOS ANTERIORES	0.01.00	10.000,00			
4.0.00.00	DESPESAS DE CAPITAL	0.000.000				
4.4.00.00	INVESTIMENTOS	0.000.000				50.000,00
4.4.90.00	APLICAÇÕES DIRETAS	0.000.000			50.000,00	
4.4.90.52	EQUIPAMENTOS E MATERIAL PERMANENTE	0.01.00	50.000,00			
TOTAL						1.647.000,00



PREF. DO BREJO DA MADRE DE DEUS

PRAÇA VEREADOR ABEL DE FREITAS - CNPJ:10091528/0001-77 Orçamento Programa - Exercício de 2020

Anexo 02

Page 13

NATUREZA DA DESPESA POR ORGÃO

PODER ORGÃO		03 ENTIDADE SUPERVISIONADA 06 FUNDO DE DESENVOLVIMENTO MUNICIPAL				
Código	Especificação	F.R.	Elemento	Modalidade	Grupo	Categoria Econômica
3.0.00.00	DESPESAS CORRENTES	0.000.000				
3.3.00.00	OUTRAS DESPESAS CORRENTES	0.000.000			5.000,00	5.000,00
3.3.90.00	APLICAÇÕES DIRETAS	0.000.000		5.000,00		
3.3.90.39	OUTROS SERVIÇOS DE TERCEIROS - PESSOA JURÍDICA	0.02.01	5.000,00			
4.0.00.00	DESPESAS DE CAPITAL	0.000.000				1.400.000,00
4.4.00.00	INVESTIMENTOS	0.000.000			1.400.000,00	
4.4.90.00	APLICAÇÕES DIRETAS	0.000.000		1.400.000,00		
4.4.90.51	OBRAS E INSTALAÇÕES	0.02.01	1.400.000,00			
TOTAL						1.405.000,00



PREF. DO BREJO DA MADRE DE DEUS

PRAÇA VEREADOR ABEL DE FREITAS - CNPJ:10091528/0001-77

Orçamento Programa

Exercício de 2020

Anexo 02

Page 14

NATUREZA DA DESPESA POR ORGÃO

PODER ORGÃO	03 ENTIDADE SUPERVISIONADA	12 ENTIDADES SUPERVISIONADAS					
Código	Especificação		F.R.	Elemento	Modalidade	Grupo	Categoria Econômica
3.0.00.00	DESPESAS CORRENTES		0.000.000				
3.1.00.00	PESSOAL E ENCARGOS SOCIAIS		0.000.000				32.993.000,00
3.1.90.00	APLICAÇÕES DIRETAS		0.000.000			25.558.000,00	
3.1.90.01	APOSENTADORIAS, RESERVA REMUNERADA E REFORMAS		0.01.00	700.000,00	24.303.000,00		
3.1.90.01	APOSENTADORIAS, RESERVA REMUNERADA E REFORMAS		0.01.15	4.860.000,00			
3.1.90.03	PENSÕES		0.01.15	950.000,00			
3.1.90.04	CONTRATAÇÃO POR TEMPO DETERMINADO		0.01.00	3.429.000,00			
3.1.90.04	CONTRATAÇÃO POR TEMPO DETERMINADO		0.05.10	2.520.000,00			
3.1.90.05	OUTROS BENEFÍCIOS PREVIDENCIÁRIOS		0.05.12	635.000,00			
3.1.90.11	VENCIMENTOS E VANTAGENS FIXAS - PESSOAL CIVIL		0.01.15	10.000,00			
3.1.90.11	VENCIMENTOS E VANTAGENS FIXAS - PESSOAL CIVIL		0.01.00	2.449.000,00			
3.1.90.11	VENCIMENTOS E VANTAGENS FIXAS - PESSOAL CIVIL		0.01.15	160.000,00			
3.1.90.11	VENCIMENTOS E VANTAGENS FIXAS - PESSOAL CIVIL		0.05.10	6.460.000,00			
3.1.90.13	OBRIGAÇÕES PATRONAIS		0.05.12	205.000,00			
3.1.90.13	OBRIGAÇÕES PATRONAIS		0.01.00	1.359.000,00			
3.1.90.13	OBRIGAÇÕES PATRONAIS		0.01.15	30.000,00			
3.1.90.13	OBRIGAÇÕES PATRONAIS		0.05.12	147.000,00			
3.1.90.91	SENTENÇAS JUDICIAIS		0.01.00	7.000,00			
3.1.90.91	SENTENÇAS JUDICIAIS		0.01.15	10.000,00			
3.1.90.92	DESPESAS DE EXERCÍCIOS ANTERIORES		0.01.15	5.000,00			
3.1.90.94	INDENIZAÇÕES E RESTITUIÇÕES TRABALHISTAS		0.01.00	187.000,00			
3.1.90.94	INDENIZAÇÕES E RESTITUIÇÕES TRABALHISTAS		0.01.15	10.000,00			
3.1.90.94	INDENIZAÇÕES E RESTITUIÇÕES TRABALHISTAS		0.05.10	170.000,00			
3.1.91.00	APLICAÇÕES DIRETAS- INTRA-ORÇAMENTÁRIAS		0.000.000		1.255.000,00		
3.1.91.13	OBRIGAÇÕES PATRONAIS		0.01.00	1.230.000,00			
3.1.91.13	OBRIGAÇÕES PATRONAIS		0.01.15	5.000,00			
3.1.91.13	OBRIGAÇÕES PATRONAIS		0.05.12	20.000,00			
3.3.00.00	OUTRAS DESPESAS CORRENTES		0.000.000			7.435.000,00	
3.3.50.00	TRANSFERÊNCIAS A INSTITUIÇÕES PRIVADAS SEM FINS LUCR		0.000.000		10.000,00		
3.3.50.43	SUBVENÇÕES SOCIAIS		0.01.00	10.000,00			
3.3.72.00	Execução Orçamentária Delegada e Consórcios Públicos		0.000.000		10.000,00		
3.3.72.39	OUTROS SERVIÇOS DE TERCEIROS - PESSOA JURÍDICA		0.01.00	10.000,00			
3.3.90.00	APLICAÇÕES DIRETAS		0.000.000		7.415.000,00		
3.3.90.14	DIÁRIAS - CIVIL		0.01.00	112.000,00			
3.3.90.14	DIÁRIAS - CIVIL		0.01.15	20.000,00			
3.3.90.14	DIÁRIAS - CIVIL		0.05.10	30.000,00			
3.3.90.14	DIÁRIAS - CIVIL		0.05.12	25.000,00			
3.3.90.30	MATERIAL DE CONSUMO		0.01.00	1.512.000,00			
3.3.90.30	MATERIAL DE CONSUMO		0.01.15	70.000,00			



PREF. DO BREJO DA MADRE DE DEUS

PRAÇA VEREADOR ABEL DE FREITAS - CNPJ:10091528/0001-77

Orçamento Programa

Exercício de 2020

Anexo 02

Page 15

NATUREZA DA DESPESA POR ORGÃO

PODER ORGÃO	03 ENTIDADE SUPERVISIONADA --12 ENTIDADES SUPERVISIONADAS					
Código	Descrição	F.R.	Elemento	Modalidade	Grupo	Categoria Econômica
3.3.90.30	MATERIAL DE CONSUMO	0.02.10	20.000,00			
3.3.90.30	MATERIAL DE CONSUMO	0.02.13	70.000,00			
3.3.90.30	MATERIAL DE CONSUMO	0.05.10	920.000,00			
3.3.90.30	MATERIAL DE CONSUMO	0.05.12	449.000,00			
3.3.90.32	MATERIAL, BEM OU SERVIÇO PARA DISTRIBUIÇÃO GRATUIT.	0.01.00	60.000,00			
3.3.90.32	MATERIAL, BEM OU SERVIÇO PARA DISTRIBUIÇÃO GRATUIT.	0.05.10	282.000,00			
3.3.90.32	MATERIAL, BEM OU SERVIÇO PARA DISTRIBUIÇÃO GRATUIT.	0.05.12	2.000,00			
3.3.90.33	PASSAGENS E DESPESAS COM LOCOMOÇÃO	0.01.00	5.000,00			
3.3.90.33	PASSAGENS E DESPESAS COM LOCOMOÇÃO	0.01.15	5.000,00			
3.3.90.35	SERVIÇOS DE CONSULTORIA	0.01.00	65.000,00			
3.3.90.35	SERVIÇOS DE CONSULTORIA	0.01.15	230.000,00			
3.3.90.36	OUTROS SERVIÇOS DE TERCEIROS - PESSOA FÍSICA	0.01.00	1.103.000,00			
3.3.90.36	OUTROS SERVIÇOS DE TERCEIROS - PESSOA FÍSICA	0.01.15	35.000,00			
3.3.90.36	OUTROS SERVIÇOS DE TERCEIROS - PESSOA FÍSICA	0.05.10	187.000,00			
3.3.90.36	OUTROS SERVIÇOS DE TERCEIROS - PESSOA FÍSICA	0.05.12	64.000,00			
3.3.90.39	OUTROS SERVIÇOS DE TERCEIROS - PESSOA JURÍDICA	0.01.00	1.266.000,00			
3.3.90.39	OUTROS SERVIÇOS DE TERCEIROS - PESSOA JURÍDICA	0.01.15	145.000,00			
3.3.90.39	OUTROS SERVIÇOS DE TERCEIROS - PESSOA JURÍDICA	0.05.10	263.000,00			
3.3.90.39	OUTROS SERVIÇOS DE TERCEIROS - PESSOA JURÍDICA	0.05.12	114.000,00			
3.3.90.48	OUTROS AUXÍLIOS FINANCEIROS A PESSOA FÍSICA	0.01.00	321.000,00			
3.3.90.48	OUTROS AUXÍLIOS FINANCEIROS A PESSOA FÍSICA	0.05.10	5.000,00			
3.3.90.92	DESPESAS DE EXERCÍCIOS ANTERIORES	0.01.00	7.000,00			
3.3.90.92	DESPESAS DE EXERCÍCIOS ANTERIORES	0.01.15	10.000,00			
3.3.90.93	INDENIZAÇÕES E RESTITUIÇÕES	0.01.00	4.000,00			
3.3.90.93	INDENIZAÇÕES E RESTITUIÇÕES	0.01.15	10.000,00			
3.3.90.93	INDENIZAÇÕES E RESTITUIÇÕES	0.05.10	2.000,00			
3.3.90.93	INDENIZAÇÕES E RESTITUIÇÕES	0.05.12	2.000,00			
4.0.00.00	DESPESAS DE CAPITAL	0.000.000				
4.4.00.00	INVESTIMENTOS	0.000.000				2.018.000,00
4.4.90.00	APLICAÇÕES DIRETAS	0.000.000		1.923.000,00	1.923.000,00	
4.4.90.51	OBRAS E INSTALAÇÕES	0.01.00	380.000,00			
4.4.90.51	OBRAS E INSTALAÇÕES	0.01.15	100.000,00			
4.4.90.51	OBRAS E INSTALAÇÕES	0.02.10	200.000,00			
4.4.90.51	OBRAS E INSTALAÇÕES	0.05.10	105.000,00			
4.4.90.51	OBRAS E INSTALAÇÕES	0.05.12	40.000,00			
4.4.90.52	EQUIPAMENTOS E MATERIAL PERMANENTE	0.01.00	620.000,00			
4.4.90.52	EQUIPAMENTOS E MATERIAL PERMANENTE	0.01.15	30.000,00			
4.4.90.52	EQUIPAMENTOS E MATERIAL PERMANENTE	0.05.10	308.000,00			



PREF. DO BREJO DA MADRE DE DEUS

PRAÇA VEREADOR ABEL DE FREITAS - CNPJ:10091528/0001-77 Orçamento Programa - Exercício de 2020

Anexo 02
Page 16

NATUREZA DA DESPESA POR ORGÃO

PODER ORGÃO		03 ENTIDADE SUPERVISIONADA 12 ENTIDADES SUPERVISIONADAS				
Código	Especificação	F.R.	Elemento	Modalidade	Grupo	Categoria Econômica
4.4.90.52	EQUIPAMENTOS E MATERIAL PERMANENTE	0.05.12	97.000,00			
4.4.90.61	AQUISIÇÃO DE IMÓVEIS	0.01.00	35.000,00			
4.4.90.61	AQUISIÇÃO DE IMÓVEIS	0.05.10	10.000,00			
4.6.00.00	AMORTIZAÇÃO DA DÍVIDA	0.000.000				
4.6.90.00	APLICAÇÕES DIRETAS	0.000.000			95.000,00	
4.6.90.71	PRINCIPAL DA DÍVIDA CONTRATUAL RESGATADA	0.01.00	95.000,00	95.000,00		
9.0.00.00	RESERVA DE CONTINGÊNCIA	0.000.000				
9.9.00.00	RESERVA DE CONTINGÊNCIA	0.000.000				176.000,00
9.9.99.00	A DEFINIR	0.000.000			176.000,00	
9.9.99.99	A CLASSIFICAR	0.000.000		176.000,00		
		0.01.15	176.000,00			
TOTAL						35.187.000,00
TOTAL GERAL						125.100.000,00



PREF. DO BREJO DA MADRE DE DEUS

PRAÇA VEREADOR ABEL DE FREITAS - CNPJ:10091528/0001-77

Orçamento Programa

Exercício de 2020

Anexo 06

Page 1

PROGRAMA DE TRABALHO

(Inc. II, § 2º, Art. 2º)

01 PODER LEGISLATIVO

01 CORPO DELIBERATIVO E SECRETARIA DA CÂMARA

Código	Especificação	Operação Especial	Projetos	Atividades	Total
01	Legislativa		130.000,00	3.934.000,00	4.064.000,00
01	031 Ação Legislativa		130.000,00	3.934.000,00	4.064.000,00
01	031 0101 ATUAÇÃO LEGISLATIVA DA CÂMARA		130.000,00	3.934.000,00	4.064.000,00
01.031.0101.1002.0000	AQUISIÇÃO DE MÓVEIS E EQUIPAMENTOS DIVERSOS		30.000,00		30.000,00
01.031.0101.1000.0000	OBRAS DE MELHORIA NO PRÉDIO DA CÂMARA		100.000,00		100.000,00
01.031.0101.2001.0000	MANUTENÇÃO DAS ATIVIDADES LEGISLATIVAS			1.730.000,00	1.730.000,00
01.031.0101.2002.0000	DESPEAS COM HOMENAGENS, CERIMONIAS E RECEPÇÕES			40.000,00	40.000,00
01.031.0101.2003.0000	MANUTENÇÃO DOS SERVIÇOS ADMINISTRATIVOS			1.652.000,00	1.652.000,00
01.031.0101.2004.0000	DESPEAS DE EXERCÍCIOS ANTERIORES			20.000,00	20.000,00
01.031.0101.2005.0000	DIVULGAÇÃO INSTITUCIONAL			10.000,00	10.000,00
01.031.0101.2006.0000	CONTRIBUIÇÃO PREVIDENCIÁRIA - RGPS			420.000,00	420.000,00
01.031.0101.2007.0000	PREVIDÊNCIA SOCIAL A INATIVOS			2.000,00	2.000,00
01.031.0101.2008.0000	CONTRIBUIÇÕES PARA ENTIDADES REPRESENTATIVAS			10.000,00	10.000,00
01.031.0101.2039.0000	CONTRIBUIÇÃO PREVIDÊNCIA - RPPS			50.000,00	50.000,00
01	124 Controle Interno		5.000,00		5.000,00
01	124 0010 PROCESSO LEGISLATIVO		5.000,00		5.000,00
01.124.0010.1004.0000	EQUIPAR O SCI DO PODER LEGISLATIVO		5.000,00		5.000,00
TOTAL		0,00	135.000,00	3.934.000,00	4.069.000,00



PREF. DO BREJO DA MADRE DE DEUS

PRAÇA VEREADOR ABEL DE FREITAS - CNPJ:10091528/0001-77

Orçamento Programa - Exercício de 2020
Anexo 06

PROGRAMA DE TRABALHO
(Inc.II, § 2º, Art.2º)

Page 2

02 PODER EXECUTIVO

02 GOVERNO MUNICIPAL

Código	Especificação	Operação Especial	Projetos	Atividades	Total
04	Administração			3.985.000,00	3.985.000,00
04	122 Administração Geral			3.985.000,00	3.985.000,00
04	122 0403 GESTÃO ADMINISTRATIVA DO MUNICÍPIO			3.051.000,00	3.051.000,00
04.122.0403.2011.0000	GESTÃO ADMINISTRATIVA DO GABINETE			703.000,00	703.000,00
04.122.0403.2015.0000	MANUTENÇÃO DAS ATIVIDADES DA ASSESSORIA JURÍDICA			142.000,00	142.000,00
04.122.0403.2017.0000	GESTÃO ADMINISTRATIVA DA SECRETARIA MUNICIPAL DE GOVERNO, COMUNICAÇÃO E DEFESA SOCIAL			2.200.000,00	2.200.000,00
04.122.0403.2025.0000	REALIZAÇÃO DE SERVIÇOS EM PARCERIAS NAS ÁREAS DE JUSTIÇA, DEF. CIVIL E SEGURANÇA			6.000,00	6.000,00
04	122 0601 PREVENÇÃO E COMBATE À CRIMINALIDADE E VIOLÊNCIA			934.000,00	934.000,00
04.122.0601.2012.0000	IMPLANTAÇÃO E MANUTENÇÃO DA GUARDA MUNICIPAL			619.000,00	619.000,00
04.122.0601.2018.0000	MANUTENÇÃO DAS ATIVIDADES GERAIS DO FUNDO MUNICIPAL DE SEGURANÇA PÚBLICA			315.000,00	315.000,00
04	123 Administração Financeira			50.000,00	50.000,00
04	123 0403 GESTÃO ADMINISTRATIVA DO MUNICÍPIO			50.000,00	50.000,00
04.123.0403.2026.0000	COOPERAÇÃO E APOIO ÀS INSTITUIÇÕES SEM FINS LUCRATIVOS E DE INTERESSE SOCIAL			50.000,00	50.000,00
04	124 Controle Interno			152.000,00	152.000,00
04	124 0403 GESTÃO ADMINISTRATIVA DO MUNICÍPIO			152.000,00	152.000,00
04.124.0403.2016.0000	MANUTENÇÃO DAS ATIVIDADES DE CONTROLE INTERNO			152.000,00	152.000,00
04	131 Comunicação Social			6.000,00	6.000,00
04	131 0401 COMUNICAÇÃO GOVERNAMENTAL			6.000,00	6.000,00
04.131.0401.2013.0000	DIVULGAÇÃO INSTITUCIONAL, IMPRESSOS E PUBLICAÇÕES DIVERSAS			6.000,00	6.000,00
06	Segurança Pública		420.000,00	7.000,00	427.000,00
06	182 Defesa Civil		420.000,00	7.000,00	427.000,00
06	182 0601 PREVENÇÃO E COMBATE À CRIMINALIDADE E VIOLÊNCIA		420.000,00		420.000,00
06.182.0601.2209.0000	MANUTENÇÃO DO SISTEMA DE VIDEO MONITORAMENTO		420.000,00		420.000,00
06	182 0602 FORTALECIMENTO DA DEFESA CIVIL			7.000,00	7.000,00
06.182.0602.2014.0000	MANUTENÇÃO DAS AÇÕES VINC. AO PROG. DE COOP. TECN. E FINANC COM O ESTADO			7.000,00	7.000,00
99	Reserva de Contingência	1.100.000,00			1.100.000,00
99	999 Reserva de Contingência	1.100.000,00			1.100.000,00
99	999 9999 RESERVA DE CONTINGÊNCIA	1.100.000,00			1.100.000,00
99.999.9999.9999.0000	RESERVA DE CONTINGÊNCIA	1.100.000,00			1.100.000,00
TOTAL		1.100.000,00	420.000,00	4.200.000,00	5.720.000,00



PREF. DO BREJO DA MADRE DE DEUS

PRAÇA VEREADOR ABEL DE FREITAS - CNPJ:10091528/0001-77

Orçamento Programa - Exercício de 2020

Anexo 06

Page 3

PROGRAMA DE TRABALHO

(Inc. II, § 2º, Art. 2º)

02 PODER EXECUTIVO

04 SECRETARIA MUNICIPAL DE ADMINISTRAÇÃO

Código	Especificação	Operação Especial	Projetos	Atividades	Total
04	Administração				
04	122 Administração Geral		5.000,00	4.112.000,00	4.117.000,00
04	122 0402 MODERNIZAÇÃO DA GESTÃO PÚBLICA		5.000,00	4.112.000,00	4.117.000,00
04.122.0402.1013.0000	EXECUÇÃO DE OBRAS VOLTADAS PARA CONSTRUÇÃO, REFORMA E/OU AMPLIAÇÃO DO PRÉDIO SEDE		5.000,00		5.000,00
			5.000,00		5.000,00
04	122 0403 GESTÃO ADMINISTRATIVA DO MUNICÍPIO				
04.122.0403.2019.0000	MANUTENÇÃO DAS ATIVIDADES DA SECRETARIA MUNICIPAL DE ADMINISTRAÇÃO			4.112.000,00	4.112.000,00
				4.005.000,00	4.005.000,00
04.122.0403.2020.0000	IMPLANTAÇÃO DO SISTEMA DE CONTROLE DE PATRIMÔNIO MUNICIPAL			11.000,00	11.000,00
04.122.0403.2023.0000	PARTICIPAÇÕES EM CONSÓRCIOS PÚBLICOS				
04.122.0403.2024.0000	MANUTENÇÃO DAS ATIVIDADES DE APOIO AOS CONSELHOS MUNICIPAIS			85.000,00	85.000,00
				11.000,00	11.000,00
04	128 Formação de Recursos Humanos				
04	128 0402 MODERNIZAÇÃO DA GESTÃO PÚBLICA			49.000,00	49.000,00
04.128.0402.2029.0000	MANUTENÇÃO DAS ATIVIDADES DO PROGRAMA DE TREINAMENTO E CAPACITAÇÃO DE RH			49.000,00	49.000,00
				49.000,00	49.000,00
TOTAL		0,00	5.000,00	4.161.000,00	4.166.000,00



PREF. DO BREJO DA MADRE DE DEUS

PRAÇA VEREADOR ABEL DE FREITAS - CNPJ:10091528/0001-77

Orçamento Programa - Exercício de 2020

Anexo 06

Page 4

PROGRAMA DE TRABALHO

(Inc. II, § 2º, Art. 2º)

02 PODER EXECUTIVO

06 SECRETARIA MUNICIPAL DE FINANÇAS

Código	Especificação	Operação Especial	Projetos	Atividades	Total
04	Administração				
04	122 Administração Geral			1.165.000,00	1.165.000,00
04	122 0103 GESTÃO ADMINISTRATIVA DO MUNICÍPIO			1.165.000,00	1.165.000,00
04.122.0403.2030.0000	MANUTENÇÃO DAS ATIVIDADES DA SECRETARIA MUNICIPAL DE FINANÇAS			1.165.000,00	1.165.000,00
04	123 Administração Financeira				
04	123 0103 GESTÃO ADMINISTRATIVA DO MUNICÍPIO			950.000,00	950.000,00
04.123.0403.2032.0000	PAGAMENTO DE DESPESAS COM OBRIGAÇÕES TRIBUTÁRIAS			950.000,00	950.000,00
28	Encargos Especiais	1.170.000,00			1.170.000,00
28	843 Serviço da Dívida Interna	1.170.000,00			1.170.000,00
28	843 0000 ENCARGOS PÚBLICOS DIVERSOS	1.170.000,00			1.170.000,00
28.843.0000.0001.0000	PAGAMENTO DE JUROS E ENCARGOS DA DÍVIDA PÚBLICA	5.000,00			5.000,00
28.843.0000.0002.0000	AMORTIZAÇÃO DE DÍVIDAS PÚBLICAS	1.160.000,00			1.160.000,00
28.843.0000.0005.0000	INDENIZAÇÕES E RESTITUIÇÕES DIVERSAS, INCLUSIVE DECORRENTES DE CONVÊNIOS	5.000,00			5.000,00
28	846 Outros Encargos Especiais	15.000,00			15.000,00
28	846 0000 ENCARGOS PÚBLICOS DIVERSOS	15.000,00			15.000,00
28.846.0000.0004.0000	PAGAMENTO DE PRECATÓRIOS	15.000,00			15.000,00
TOTAL		1.185.000,00	0,00	2.115.000,00	3.300.000,00



PREF. DO BREJO DA MADRE DE DEUS

PRAÇA VEREADOR ABEL DE FREITAS - CNPJ:10091528/0001-77

Orçamento Programa - Exercício de 2020

Anexo 06

Page 5

PROGRAMA DE TRABALHO

(Inc. II, § 2º, Art. 2º)

02 PODER EXECUTIVO

06 SECRETARIA MUNICIPAL DE EDUCAÇÃO, ESPORTES E JUVENTUDE

Código	Especificação	Operação Especial	Projetos	Atividades	Total
12	Educação				
12	122	Administração Geral	20.000,00	350.000,00	370.000,00
12	122	1201 SUPORTE COMPLEMENTAR A EDUCAÇÃO	20.000,00	350.000,00	370.000,00
12.122.1201.1018.0000	CONSTRUÇÃO, REFORMA E/OU AMPLIAÇÃO DA SECRETARIA DE EDUCAÇÃO, ESPORTES E JUVENTUDE		20.000,00	350.000,00	370.000,00
			10.000,00		10.000,00
12.122.1201.1019.0000	AQUISIÇÃO DE IMÓVEIS OU TERRENOS PARA A SECRETARIA DE EDUCAÇÃO, ESPORTES E JUVENTUDE		10.000,00		10.000,00
12.122.1201.2037.0000	MANUTENÇÃO DAS ATIVIDADES DA SECRETARIA MUNICIPAL DE EDUCAÇÃO, ESPORTES E JUVENTUDE			350.000,00	350.000,00
12	306	Alimentação e Nutrição			
12	306	1201 SUPORTE COMPLEMENTAR A EDUCAÇÃO		1.630.000,00	1.630.000,00
12.306.1201.2038.0000	MANUTENÇÃO DO PROGRAMA DE ALIMENTAÇÃO ESCOLAR			1.630.000,00	1.630.000,00
				1.630.000,00	1.630.000,00
12	361	Ensino Fundamental			
12	361	1201 SUPORTE COMPLEMENTAR A EDUCAÇÃO	645.000,00	46.468.000,00	47.113.000,00
12.361.1201.2040.0000	MANUTENÇÃO DAS AÇÕES VINCULADAS AO P.D.D.E			10.000,00	10.000,00
12	361	1203 TRANSPORTE ESCOLAR		10.000,00	10.000,00
12.361.1203.2041.0000	MANUTENÇÃO DAS ATIVIDADES DO TRANSPORTE ESCOLAR			2.486.000,00	2.486.000,00
12.361.1203.2053.0000	MANUTENÇÃO DO PROGRAMA TRANSPORTE ESCOLAR			2.104.000,00	2.104.000,00
				382.000,00	382.000,00
12	361	1205 DESENVOLVIMENTO DO ENSINO FUNDAMENTAL	645.000,00	43.972.000,00	44.617.000,00
12.361.1205.1021.0000	CONSTRUÇÃO, REFORMA E/OU AMPLIAÇÃO DE UNIDADES ESCOLARES E QUADRAS ESPORTIVAS		480.000,00		480.000,00
12.361.1205.1022.0000	AQUISIÇÃO DE IMÓVEIS OU TERRENOS DESTINADOS AO ENSINO FUNDAMENTAL		10.000,00		10.000,00
12.361.1205.1031.0000	CONSTRUÇÃO, REFORMA E/OU AMPLIAÇÃO DE UNIDADES ESCOLARES E QUADRAS ESPORTIVAS		150.000,00		150.000,00
12.361.1205.1033.0000	AQUISIÇÃO DE IMÓVEIS PARA O ENSINO FUNDAMENTAL		5.000,00		5.000,00
12.361.1205.2043.0000	MANUTENÇÃO DO DESENVOLVIMENTO DO ENSINO FUNDAMENTAL			4.557.000,00	4.557.000,00
12.361.1205.2044.0000	MANUTENÇÃO DO PROGRAMA SALÁRIO EDUCAÇÃO			795.000,00	795.000,00
12.361.1205.2054.0000	MANUTENÇÃO DAS ATIVIDADES DO ENSINO FUNDAMENTAL - FUNDEB 40%			7.920.000,00	7.920.000,00
12.361.1205.2055.0000	GESTÃO DE PESSOAL DO ENSINO FUNDAMENTAL - FUNDEB 60%			30.700.000,00	30.700.000,00
12	362	Ensino Médio			
12	362	1201 SUPORTE COMPLEMENTAR A EDUCAÇÃO		8.000,00	8.000,00
12.362.1201.2045.0000	MANUTENÇÃO DAS AÇÕES DE APOIO AO CURSO PRÉ-VESTIBULAR "OFICINA DO SABER"			8.000,00	8.000,00
12	364	Ensino Superior			
12	364	1203 TRANSPORTE ESCOLAR		604.000,00	604.000,00
12.364.1203.2046.0000	MANUTENÇÃO DO TRANSPORTE ESCOLAR UNIVERSITÁRIO (ALUNOS E PROFESSORES)			604.000,00	604.000,00
				604.000,00	604.000,00
12	365	Educação Infantil	825.000,00	269.000,00	1.094.000,00



PROGRAMA DE TRABALHO
(Inc. II, § 2º, Art. 2º)

02 PODER EXECUTIVO
06 SECRETARIA MUNICIPAL DE EDUCAÇÃO, ESPORTES E JUVENTUDE

Código	Especificação	Operação Especial	Projetos	Atividades	Total
12 365 1204	DESENVOLVIMENTO DA EDUCAÇÃO INFANTIL				
12.365.1204.1025.0000	CONSTRUÇÃO, REFORMA E/OU AMPLIAÇÃO DA CRECHE		825.000,00	269.000,00	1.094.000,00
12.365.1204.1027.0000	AQUISIÇÃO DE IMÓVEL PARA A EDUCAÇÃO INFANTIL		700.000,00		700.000,00
12.365.1204.1034.0000	CONSTRUÇÃO, REFORMA E/OU AMPLIAÇÃO DE UNIDADES DE EDUCAÇÃO INFANTIL		10.000,00		10.000,00
12.365.1204.1036.0000	AQUISIÇÃO DE IMÓVEL PARA A EDUCAÇÃO INFANTIL		100.000,00		100.000,00
12.365.1204.2048.0000	MANUTENÇÃO DO DESENVOLVIMENTO DA EDUCAÇÃO INFANTIL		15.000,00		15.000,00
12.365.1204.2056.0000	MANUTENÇÃO DAS ATIVIDADES DA EDUCAÇÃO INFANTIL - FUNDEB 40%			45.000,00	45.000,00
12.365.1204.2057.0000	GESTÃO DE PESSOAL DA EDUCAÇÃO INFANTIL - FUNDEB 60%			219.000,00	219.000,00
12 366	Educação de Jovens e Adultos			5.000,00	5.000,00
12 366 1206	EDUCAÇÃO DE JOVENS E ADULTOS			55.000,00	55.000,00
12.366.1206.2049.0000	MANUTENÇÃO DAS ATIVIDADES DE EDUCAÇÃO DE JOVENS E ADULTOS			55.000,00	55.000,00
12.366.1206.2058.0000	MANUTENÇÃO DAS ATIVIDADES DE EDUCAÇÃO DE JOVENS E ADULTOS - FUNDEB 40%			28.000,00	28.000,00
12.366.1206.2059.0000	GESTÃO DE PESSOAL DA EDUCAÇÃO DE JOVENS E ADULTOS - FUNDEB 60%			21.000,00	21.000,00
12 367	Educação Especial			6.000,00	6.000,00
12 367 1207	DESENVOLVIMENTO DA EDUCAÇÃO ESPECIAL			33.000,00	33.000,00
12.367.1207.2051.0000	MANUTENÇÃO DO DESENVOLVIMENTO DA EDUCAÇÃO ESPECIAL			33.000,00	33.000,00
12.367.1207.2060.0000	MANUTENÇÃO DA EDUCAÇÃO ESPECIAL - 60%			16.000,00	16.000,00
12.367.1207.2061.0000	MANUTENÇÃO DA EDUCAÇÃO ESPECIAL			5.000,00	5.000,00
				12.000,00	12.000,00
TOTAL		0,00	1.490.000,00	49.417.000,00	50.907.000,00



PREF. DO BREJO DA MADRE DE DEUS

PRAÇA VEREADOR ABEL DE FREITAS - CNPJ:10091528/0001-77

Orçamento Programa - Exercício de 2020

Anexo 06

Page 7

PROGRAMA DE TRABALHO

(Inc. II, § 2º, Art. 2º)

02 PODER EXECUTIVO

07 SECRETARIA MUNICIPAL DE CULTURA, TURISMO E DESENVOL. ECONOMIA

Código	Especificação	Operação Especial	Projetos	Atividades	Total
13	Cultura				
13	122	Administração Geral		568.000,00	568.000,00
13	122	1301 PROMOÇÃO DA CULTURA, TURISMO E DESENVOLVIMENTO ECONÔMICO		568.000,00	568.000,00
13.122.1301.2102.0000	MANUTENÇÃO DAS ATIVIDADES DA SECRETARIA MUNICIPAL DE CULTURA, TURISMO E DESENVOLVIMENTO ECONÔMICO			568.000,00	568.000,00
13	391	Patrimônio Histórico, Artístico e Arqueológico			
13	391	1302 REVITALIZAÇÃO DO PATRIMÔNIO HISTÓRICO	30.000,00	24.000,00	54.000,00
13.391.1302.1096.0000	EXECUÇÃO DE OBRAS EM IMÓVEIS DO PATRIMÔNIO HISTÓRICO DO MUNICÍPIO	30.000,00		24.000,00	54.000,00
13.391.1302.2103.0000	MANUTENÇÃO DOS PRÉDIOS HISTÓRICOS	30.000,00			30.000,00
13.391.1302.2104.0000	RECUPERAÇÃO DO PARQUE NILO COELHO			8.000,00	8.000,00
13.391.1302.2105.0000	MANUTENÇÃO DAS ATIVIDADES DE CONSERVAÇÃO E PRESERVAÇÃO DO PATRIMÔNIO PÚBLICO			8.000,00	8.000,00
13	392	Distúrbio Cultural			
13	392	1301 PROMOÇÃO DA CULTURA, TURISMO E DESENVOLVIMENTO ECONÔMICO	50.000,00	1.121.000,00	1.171.000,00
13.392.1301.2106.0000	PREMIAÇÕES CULTURAIS, ARTÍSTICAS E CIENTÍFICAS			1.121.000,00	1.121.000,00
13.392.1301.2107.0000	MANUTENÇÃO DAS AÇÕES DE APOIO ÀS FESTIVIDADES E MANIFESTAÇÕES CULTURAIS			12.000,00	12.000,00
13.392.1301.2108.0000	IMPLANTAÇÃO DO PROGRAMA BREJO CONHECE BREJO			1.095.000,00	1.095.000,00
13.392.1301.2109.0000	APOIO À CRIAÇÃO E MANUTENÇÃO DAS AÇÕES DO ESPAÇO CIÊNCIA			7.000,00	7.000,00
13	392	1302 REVITALIZAÇÃO DO PATRIMÔNIO HISTÓRICO		7.000,00	7.000,00
13.392.1302.1097.0000	EXECUÇÃO DE OBRAS: MUSEU, CENTROS CULTURAIS E HISTÓRICOS	50.000,00			50.000,00
		50.000,00			50.000,00
23	Comércio e Serviços				
23	691	Promoção Comercial		6.000,00	6.000,00
23	691	2301 ESTRUTURAÇÃO DOS SEGMENTOS TURÍSTICOS		6.000,00	6.000,00
23.691.2301.2036.0000	REALIZAÇÃO DE EVENTOS E TREINAMENTOS DE CAPACITAÇÃO EM ATIVIDADES TURÍSTICAS			6.000,00	6.000,00
23	695	Turismo			
23	695	2301 ESTRUTURAÇÃO DOS SEGMENTOS TURÍSTICOS	22.000,00	48.000,00	70.000,00
23.695.2301.2067.0000	MANUTENÇÃO DAS ATIVIDADES GERAIS DO TURISMO			20.000,00	20.000,00
23	695	2302 INFRAESTRUTURA TURÍSTICA		20.000,00	20.000,00
23.695.2302.1042.0000	IMPLANTAÇÃO DA SINALIZAÇÃO TURÍSTICA NO MUNICÍPIO	22.000,00		28.000,00	50.000,00
23.695.2302.2062.0000	PROMOÇÃO DE TURISMO NO MUNICÍPIO DO BREJO	22.000,00			22.000,00
23.695.2302.2063.0000	GESTÃO DAS AÇÕES DA POLÍTICA MUNICIPAL DE TURISMO			8.000,00	8.000,00
				20.000,00	20.000,00
27	Desporto e Lazer				
27	612	Desporto Comunitário	200.000,00	47.000,00	247.000,00
		200.000,00		47.000,00	247.000,00



PREF. DO BREJO DA MADRE DE DEUS

PRAÇA VEREADOR ABEL DE FREITAS - CNPJ:10091528/0001-77

Orçamento Programa - Exercício de 2020

Anexo 06

Page 8

PROGRAMA DE TRABALHO

(inc.II, § 2º, Art.2º)

02 PODER EXECUTIVO

07 SECRETARIA MUNICIPAL DE CULTURA, TURISMO E DESENVOL. ECONOMI

Código	Especificação	Operação Especial	Projetos	Atividades	Total
27 812 2701	ESPORTE E LAZER - INFRAESTRUTURA E MODERNIZAÇÃO ESPORTIVA		200.000,00	47.000,00	247.000,00
27.812.2701.1201.0000	EXECUÇÃO DE OBRAS DE REFORMA E/OU AMPLIAÇÃO DO ESTÁDIO MUNICIPAL		200.000,00		200.000,00
27.812.2701.2110.0000	PROMOÇÃO DE APOIO AO DESPORTO AMADOR			32.000,00	32.000,00
27.812.2701.2233.0000	MANUTENÇÃO DE QUADRAS E CAMPOS DE FUTEBOL			15.000,00	15.000,00
TOTAL		0,00	302.000,00	1.814.000,00	2.116.000,00



PREF. DO BREJO DA MADRE DE DEUS

PRAÇA VEREADOR ABEL DE FREITAS - CNPJ:10091528/0001-77

Orçamento Programa

- Exercício de 2020

Anexo 06

Page 9

PROGRAMA DE TRABALHO

(Inc.II, § 2º, Art.2º)

02 PODER EXECUTIVO

08 SECRETARIA MUNICIPAL DE ARTICULAÇÃO POLÍTICA

Código	Especificação	Operação Especial	Projetos	Atividades	Total
04	Administração			215.000,00	215.000,00
04	122 Administração Geral			215.000,00	215.000,00
04	122 0403 GESTÃO ADMINISTRATIVA DO MUNICÍPIO			215.000,00	215.000,00
04.122.0403.2301.0000	MANUTENÇÃO ADMINISTRATIVA DA SECRETARIA MUNICIPAL DE ARTICULAÇÃO POLÍTICA			215.000,00	215.000,00
TOTAL		0,00	0,00	215.000,00	215.000,00



PREF. DO BREJO DA MADRE DE DEUS

PRAÇA VEREADOR ABEL DE FREITAS - CNPJ:10091528/0001-77

Orçamento Programa - Exercício de 2020

Anexo 06

Page 10

PROGRAMA DE TRABALHO

(Inc. II § 2º, Art. 2º)

02 PODER EXECUTIVO

09 SECRETARIA MUN. DE AGRICULTURA, DESENV. RURAL E MEIO AMBIENTE

Código	Especificação	Operação Especial	Projetos	Atividades	Total
18	Gestão Ambiental			14.000,00	14.000,00
18	122 Administração Geral			14.000,00	14.000,00
18	122 1801 CIDADE LIMPA - DEFESA DO MEIO AMBIENTE			14.000,00	14.000,00
18.122.1801.2084.0000	GESTÃO ADMINISTRATIVA DO FUNDO MUNICIPAL DE MEIO AMBIENTE			14.000,00	14.000,00
18	541 Preservação e Conservação Ambiental			282.000,00	282.000,00
18	541 1801 CIDADE LIMPA - DEFESA DO MEIO AMBIENTE			282.000,00	282.000,00
18.541.1801.2084.0000	GESTÃO ADMINISTRATIVA DO FUNDO MUNICIPAL DE MEIO AMBIENTE			10.000,00	10.000,00
18.541.1801.2065.0000	MANUTENÇÃO DAS ATIVIDADES DO CENTRO DE PESQUISA			8.000,00	8.000,00
18.641.1801.2040.0000	PROMOÇÃO DE ARBORIZAÇÃO E REFLORESTAMENTO			156.000,00	156.000,00
18.541.1801.2087.0000	REALIZAR AÇÕES DE PROTEÇÃO AOS RIOS QUE CORTAM O MUNICÍPIO			108.000,00	108.000,00
20	Agricultura			2.552.000,00	2.552.000,00
20	122 Administração Geral			2.552.000,00	2.552.000,00
20	122 2001 DESENVOLVIMENTO E INFRAESTRUTURA RURAL			2.552.000,00	2.552.000,00
20.122.2001.2038.0000	GESTÃO ADMINISTRATIVA DA SECRETARIA MUNICIPAL DE AGRICULTURA, DESENVOLVIMENTO RURAL E MEIO AMBIENTE			2.552.000,00	2.552.000,00
20	244 Assistência Comunitária			168.000,00	168.000,00
20	244 2002 FOMENTO E ABASTECIMENTO FAMILIAR			168.000,00	168.000,00
20.244.2002.2071.0000	MANUTENÇÃO DO PROGRAMA AGRICULTURA FAMILIAR			168.000,00	168.000,00
20	605 Abastecimento		50.000,00	22.000,00	72.000,00
20	605 2001 DESENVOLVIMENTO E INFRAESTRUTURA RURAL		50.000,00		50.000,00
20.605.2001.1051.0000	EXECUÇÃO DE OBRAS PARA AMPLIAÇÃO DE MERCADOS, AÇOUGUES E MATADOUROS		50.000,00		50.000,00
20	605 2002 FOMENTO E ABASTECIMENTO FAMILIAR			22.000,00	22.000,00
20.605.2002.2072.0000	MANUTENÇÃO DE FEIRA, MERCADOS, AÇOUGUES E MATADOUROS			22.000,00	22.000,00
20	606 Extensão Rural		5.000,00	8.000,00	13.000,00
20	606 2001 DESENVOLVIMENTO E INFRAESTRUTURA RURAL		5.000,00		5.000,00
20.606.2001.1053.0000	EXECUÇÃO DE OBRAS DE APOIO AO PRONAF		5.000,00		5.000,00
20	606 2002 FOMENTO E ABASTECIMENTO FAMILIAR			8.000,00	8.000,00
20.606.2002.2073.0000	APOIO AOS AGRICULTORES DO MUNICÍPIO			8.000,00	8.000,00
20	607 Irrigação		67.000,00		67.000,00
20	607 1802 SERVIÇOS URBANOS ÁGUA E ESGOTO		67.000,00		67.000,00
20.607.1802.1074.0000	EXEC. DE OBRAS DE INFRAESTRUTURA HÍDRICA P/ ZONA RURAL - AÇUDES, BARRAGENS E OUTROS		55.000,00		55.000,00
20.607.1802.1077.0000	EXECUÇÃO DE OBRAS PARA O SISTEMA DE IRRIGAÇÃO		12.000,00		12.000,00
20	608 Incentivo a Produção Agropecuária			61.000,00	61.000,00



PREF. DO BREJO DA MADRE DE DEUS

PRAÇA VEREADOR ABEL DE FREITAS - CNPJ:10091528/0001-77

Orçamento Programa

Exercício de 2020

Anexo 06

Page 11

PROGRAMA DE TRABALHO

(Inc.II. § 2º, Art.2º)

02 PODER EXECUTIVO

09 SECRETARIA MUN.DE AGRICULTURA, DESENV. RURAL E MEIO AMBIENTE

Código	Especificação	Operação Especial	Projetos	Atividades	Total
20 608 2001	DESENVOLVIMENTO E INFRAESTRUTURA RURAL				
20.608.2001.2089.0000	ABASTECIMENTO D'ÁGUA EMERGENCIAL			61.000,00	61.000,00
20.608.2001.2074.0000	PROMOVER E APOIAR EVENTOS DE DESENV. AGROPECUÁRIO - FEIRA DO VERDE			11.000,00	11.000,00
20.608.2001.2075.0000	MANUTENÇÃO DAS AÇÕES DE PRODUÇÃO E DISTRIBUIÇÃO DE SEMENTES E MUDAS			24.000,00	24.000,00
20.608.2001.2079.0000	PROMOÇÃO E DESENVOLVIMENTO DA AGRICULTURA FAMILIAR, INCLUSIVE A AGROINDÚSTRIA			8.000,00	8.000,00
20.608.2001.2080.0000	REALIZAÇÃO DE AÇÕES PARA DESENVOLVIMENTO DA PRODUÇÃO AGROECOLÓGICA			8.000,00	8.000,00
20 609	Defesa Agropecuária			10.000,00	10.000,00
20 609 2001	DESENVOLVIMENTO E INFRAESTRUTURA RURAL		15.000,00	50.000,00	65.000,00
20.609.2001.1055.0000	REALIZAÇÃO DE OBRA DE MELHORIA NO PARQUE DE VAQUEJADA		15.000,00	43.000,00	58.000,00
20.609.2001.1080.0000	CONSTRUÇÃO, REFORMA E/OU AMPLIAÇÃO DA CASA DO MEL		5.000,00		5.000,00
20.609.2001.2077.0000	MANUTENÇÃO DAS AÇÕES DE DEFESA SANITÁRIA		10.000,00		10.000,00
20.609.2001.2081.0000	PROMOVER O MELHORAMENTO DOS REBANHOS			10.000,00	10.000,00
20.609.2001.2082.0000	INCENTIVO À APICULTURA E MELIPONICULTURA NO MUNICÍPIO			8.000,00	8.000,00
20.609.2001.2083.0000	INCENTIVO À PISCICULTURA NO MUNICÍPIO			7.000,00	7.000,00
20.609.2001.2180.0000	MANUTENÇÃO DA CASA DO MEL			8.000,00	8.000,00
20 609 2002	FOMENTO E ABASTECIMENTO FAMILIAR			7.000,00	7.000,00
20.609.2002.2078.0000	MANUTENÇÃO DO PROGRAMA DE EXPOSIÇÃO FEIRAS E EVENTOS			7.000,00	7.000,00
23	Comércio e Serviços			110.000,00	110.000,00
23 691	Promoção Comercial			110.000,00	110.000,00
23 691 2002	FOMENTO E ABASTECIMENTO FAMILIAR			110.000,00	110.000,00
23.691.2002.1056.0000	IMPLANTAÇÃO, MELHORIA DA ESTRUTURA FÍSICA E AQUIS. DE EQUIPAMENTOS P/ FEIRAS LIVRES			110.000,00	110.000,00
TOTAL		0,00	247.000,00	3.157.000,00	3.404.000,00



PREF. DO BREJO DA MADRE DE DEUS

PRAÇA VEREADOR ABEL DE FREITAS - CNPJ:10091528/0001-77

Orçamento Programa

Exercício de 2020

Anexo 06

Page 12

PROGRAMA DE TRABALHO

(Inc. II, § 2º, Art. 2º)

02 PODER EXECUTIVO

10 SECRETARIA MUNICIPAL DE OBRAS E PLANEJAMENTO

Código	Especificação	Operação Especial	Projetos	Atividades	Total
04	Administração				
04	122 Administração Geral			11.000,00	11.000,00
04	122 1601 DESENVOLVIMENTO HABITACIONAL			11.000,00	11.000,00
04.122.1601.2101.0000	MANUTENÇÃO DAS ATIVIDADES GERAIS DO FUNDO MUNICIPAL DE HABITAÇÃO E INTERESSE SOCIAL			11.000,00	11.000,00
15	Urbanismo				
15	451 Infra-Estrutura Urbana	1.897.000,00		60.000,00	1.957.000,00
15	451 1503 DESENVOLVIMENTO URBANO	1.897.000,00		60.000,00	1.957.000,00
15.451.1503.1063.0000	CONSTRUÇÃO, REFORMA E/OU AMPLIAÇÃO DE PRAÇAS, PARQUES E JARDINS	1.897.000,00		60.000,00	1.957.000,00
15.451.1503.1065.0000	OBRAS DE PAVIMENTAÇÃO ASFÁLTICA DE VIAS PÚBLICAS	60.000,00			60.000,00
15.451.1503.1069.0000	OBRAS DE CALÇAMENTO DE VIAS PÚBLICAS	900.000,00			900.000,00
15.451.1503.1087.0000	DESAPROPRIAÇÃO DE IMÓVEIS PARA ABERTURA DE VIAS E OUTRAS FINALIDADES	900.000,00			900.000,00
15.451.1503.1146.0000	CONSTRUÇÃO, REFORMA E/OU ALTERAÇÃO DE PRÉDIOS PÚBLICOS	7.000,00			7.000,00
15.451.1503.1147.0000	AQUISIÇÃO DE IMÓVEIS PARA O MUNICÍPIO	20.000,00			20.000,00
15.451.1503.2089.0000	MANUTENÇÃO DE PAVIMENTAÇÃO E REPOSIÇÃO DE CALÇAMENTO DE VIAS PÚBLICAS	10.000,00			10.000,00
15	452 Serviços Urbanos			60.000,00	60.000,00
15	452 1503 DESENVOLVIMENTO URBANO	185.000,00		6.584.000,00	6.749.000,00
15.452.1503.1098.0000	CONSTRUÇÃO, REFORMA E/OU AMPLIAÇÃO DE CEMITÉRIOS	185.000,00		6.550.000,00	6.735.000,00
15.452.1503.1070.0000	CONSTRUÇÃO, REFORMA E/OU AMPLIAÇÃO DE PRÉDIOS PÚBLICOS	165.000,00			165.000,00
15.452.1503.2098.0000	MANUTENÇÃO DAS ATIVIDADES DA SECRETARIA MUNICIPAL DE OBRAS E PLANEJAMENTO	20.000,00			20.000,00
15.452.1503.2230.0000	MANUTENÇÃO DE CEMITÉRIOS			6.490.000,00	6.490.000,00
15.452.1503.2231.0000	MANUTENÇÃO DE PRÉDIOS PÚBLICOS			20.000,00	20.000,00
15	452 1702 ÁGUA E ESGOTO - INFRAESTRUTURA E MODERNIZAÇÃO			40.000,00	40.000,00
15.452.1702.2091.0000	MANUTENÇÃO DO SISTEMA DE LIMPEZA URBANA			14.000,00	14.000,00
16	Habitação			14.000,00	14.000,00
16	482 Habitação Urbana	22.000,00			22.000,00
16	482 1601 DESENVOLVIMENTO HABITACIONAL	22.000,00			22.000,00
16.482.1601.1093.0000	OBRAS DESTINADAS A HABITAÇÕES POPULARES	22.000,00			22.000,00
17	Saneamento				
17	511 Saneamento Básico Rural			22.000,00	22.000,00
17	511 1702 ÁGUA E ESGOTO - INFRAESTRUTURA E MODERNIZAÇÃO			22.000,00	22.000,00
17.511.1702.1071.0000	CONSTRUÇÃO E REF. PRIVADAS HIGIÊNICAS E SISTEMA SIMPLIFICADO DE SANEAMENTO RURAL			22.000,00	22.000,00
17	512 Saneamento Básico Urbano			22.000,00	22.000,00
		202.000,00		27.000,00	229.000,00



PREF. DO BREJO DA MADRE DE DEUS

PRAÇA VEREADOR ABEL DE FREITAS - CNPJ:10091528/0001-77

Orçamento Programa

Exercício de 2020

Anexo 06

Page 13

PROGRAMA DE TRABALHO

(Inc. II, § 2º, Art. 2º)

02 PODER EXECUTIVO

10 SECRETARIA MUNICIPAL DE OBRAS E PLANEJAMENTO

Código	Especificação	Operação Especial	Projetos	Atividades	Total
17	512 1702	ÁGUA E ESGOTO - INFRAESTRUTURA E MODERNIZAÇÃO	202.000,00	27.000,00	229.000,00
17.512.1702.1072.0000	EXECUÇÃO DE OBRAS DE CONSTRUÇÃO E/OU MELHORIA DE SANEAMENTO BÁSICO		202.000,00		202.000,00
17.512.1702.2090.0000	MANUTENÇÃO DO SISTEMA DE SANEAMENTO BÁSICO E DE DRENAGEM			27.000,00	27.000,00
18	Gestão Ambiental		2.512.000,00		2.512.000,00
18	542 Controle Ambiental		2.512.000,00		2.512.000,00
18	542 1801	CIDADE LIMPA - DEFESA DO MEIO AMBIENTE			2.512.000,00
18.542.1801.1076.0000	EXECUÇÃO DE OBRAS VOLTADAS PARA IMPLANTAÇÃO DO ATERRO SANITÁRIO		2.512.000,00		2.512.000,00
18	543 Recuperação de Áreas Degradadas		12.000,00		12.000,00
18	543 1501	GESTÃO EFICIENTE DOS RESÍDUOS SÓLIDOS			12.000,00
18.543.1501.1090.0000	IMPLANTAÇÃO DE USINA DE COMPOSTAGEM DE LIXO, INCLUINDO USINA DE RECICLAGEM		12.000,00		12.000,00
20	Agricultura		12.000,00		12.000,00
20	607 Irrigação		12.000,00		12.000,00
20	607 1302	SERVIÇOS URBANOS ÁGUA E ESGOTO			12.000,00
20.607.1302.1089.0000	CONSTRUÇÃO E AMPLIAÇÃO DE BARRAGENS, POÇOS, ADUTORAS, CISTERNAS E OUTRAS OBRAS		12.000,00		12.000,00
20	609 Defesa Agropecuária		22.000,00		22.000,00
20	609 2001	DESENVOLVIMENTO E INFRAESTRUTURA RURAL			22.000,00
20.609.2001.1978.0000	CONSTRUÇÃO E/OU REFORMA DE ESPAÇOS PARA FEIRAS CULTURAIS E EVENTOS		22.000,00		22.000,00
22	Indústria		32.000,00		32.000,00
22	661 Promoção Industrial		32.000,00		32.000,00
22	661 2201	DESENVOLVIMENTO ECONÔMICO			32.000,00
22.661.2201.1079.0000	AÇÕES DE IMPLANTAÇÃO PARA INSTALAÇÃO DE INDÚSTRIAS		32.000,00		32.000,00
23	Comércio e Serviços		102.000,00		102.000,00
23	691 Promoção Comercial		102.000,00		102.000,00
23	691 1503	DESENVOLVIMENTO URBANO			102.000,00
23.691.1503.1091.0000	CONSTRUÇÃO, REFORMA E/OU AMPLIAÇÃO DA CENTRAL DE COMERCIALIZAÇÃO		102.000,00		102.000,00
25	Energia		110.000,00	542.000,00	652.000,00
25	752 Energia Elétrica		110.000,00	542.000,00	652.000,00
25	752 1504	ILUMINAÇÃO PÚBLICA EFICIENTE			110.000,00
25.752.1504.1080.0000	AMPLIAÇÃO DA REDE DE ILUMINAÇÃO PÚBLICA		110.000,00		110.000,00
25.752.1504.2096.0000	MANUTENÇÃO DA ILUMINAÇÃO PÚBLICA MUNICIPAL			92.000,00	92.000,00
25.752.1504.2180.0000	AÇÕES CONSORCIAIS COM O NÚCLEO INTERMUNICIPAL DE ILUMINAÇÃO PÚBLICA - NIIP			450.000,00	450.000,00
26	Transporte		151.000,00	84.000,00	235.000,00
26	762 Transporte Rodoviário		151.000,00	84.000,00	235.000,00



PREF. DO BREJO DA MADRE DE DEUS

PRAÇA VEREADOR ABEL DE FREITAS - CNPJ:10091528/0001-77

Orçamento Programa - Exercício de 2020

Anexo 06

Page 14

PROGRAMA DE TRABALHO

(inc. II, § 2º, Art. 2º)

02 PODER EXECUTIVO

10 SECRETARIA MUNICIPAL DE OBRAS E PLANEJAMENTO

Código	Especificação	Operação Especial	Projetos	Atividades	Total
26 782 1505	INFRAESTRUTURA PARA A MOBILIDADE				
26.782.1505.1088.0000	EXECUÇÃO DE OBRAS NAS ESTRADAS VICINAIS		151.000,00	84.000,00	235.000,00
26.782.1505.1081.0000	CONSTRUÇÃO E RESTAURAÇÃO DO TERMINAL DE TRANSPORTE ALTERNATIVO DE PASSAGEIROS		17.000,00		17.000,00
26.782.1505.1082.0000	EXECUÇÃO DE OBRAS RODOVIÁRIAS DESTINADAS À MELHORIA DO FLUXO DE TRÂNSITO		22.000,00		22.000,00
26.782.1505.1148.0000	CONSTRUÇÃO E RESTAURAÇÃO DE PONTES, BUEIROS E PASSAGENS MOLHADAS		90.000,00		90.000,00
26.782.1505.2185.0000	MANUTENÇÃO DAS ESTRADAS VICINAIS			84.000,00	84.000,00
27	Desporto e Lazer		162.000,00	8.000,00	170.000,00
27 812	Desporto Comunitário		162.000,00	8.000,00	170.000,00
27 812 2701	ESPORTE E LAZER - INFRAESTRUTURA E MODERNIZAÇÃO ESPORTIVA		162.000,00	8.000,00	170.000,00
27.812.2701.1084.0000	CONSTRUÇÃO DE QUADRAS POLIESPORTIVAS		52.000,00		52.000,00
27.812.2701.1148.0000	CONSTRUÇÃO, REFORMA, AMPLIAÇÃO E/OU RESTAURAÇÃO DE PÁTIOS DE EVENTOS		110.000,00		110.000,00
27.812.2701.2792.0000	MANUTENÇÃO DAS AÇÕES VINCULADAS AO PROGRAMA ACADEMIA DAS CIDADES			8.000,00	8.000,00
TOTAL		0,00	5.443.000,00	7.296.000,00	12.739.000,00



PREF. DO BREJO DA MADRE DE DEUS

PRAÇA VEREADOR ABEL DE FREITAS - CNPJ:10091528/0001-77

Orçamento Programa - Exercício de 2020

Anexo 06

Page 15

PROGRAMA DE TRABALHO

(Inc. II, § 2º, Art. 2º)

03 ENTIDADE SUPERVISIONADA

02 SECRETARIA MUN. DE ASSISTÊNCIA SOCIAL, CIDADANIA E MULHER

Código	Especificação	Operação Especial	Projetos	Atividades	Total
08	Assistência Social			225.000,00	225.000,00
08	122 Administração Geral			225.000,00	225.000,00
08	122 0801 GESTÃO DA ASSISTÊNCIA SOCIAL			225.000,00	225.000,00
08.122.0801.2302.0000	MANUTENÇÃO DAS ATIVIDADES DA SECRETARIA MUNICIPAL DE ASSISTÊNCIA SOCIAL, CIDADANIA E MULHER			225.000,00	225.000,00
TOTAL		0,00	0,00	225.000,00	225.000,00



PREF. DO BREJO DA MADRE DE DEUS

PRAÇA VEREADOR ABEL DE FREITAS - CNPJ:10091528/0001-77

Orçamento Programa - Exercício de 2020

Anexo 06

Page 16

PROGRAMA DE TRABALHO

(Inc. II, § 2º, Art. 2º)

03 ENTIDADE SUPERVISIONADA

03 SECRETARIA MUNICIPAL DE SAÚDE

Código	Especificação	Operação Especial	Projetos	Atividades	Total
10	Saúde			1.647.000,00	1.647.000,00
10	122 Administração Geral			1.647.000,00	1.647.000,00
10	122 1902 SUPORTE AOS SERVIÇOS DE SAÚDE			1.647.000,00	1.647.000,00
10.122.1002.2300.0000	MANUTENÇÃO DAS ATIVIDADES DA SECRETARIA MUNICIPAL DE SAÚDE			1.647.000,00	1.647.000,00
TOTAL		0,00	0,00	1.647.000,00	1.647.000,00



PREF. DO BREJO DA MADRE DE DEUS

PRAÇA VEREADOR ABEL DE FREITAS - CNPJ:10091528/0001-77

Orçamento Programa - Exercício de 2020

Anexo 06

Page 17

PROGRAMA DE TRABALHO
(Inc.II, § 2º, Art.2º)

03 ENTIDADE SUPERVISIONADA

06 FUNDO DE DESENVOLVIMENTO MUNICIPAL

Código	Especificação	Operação Especial	Projetos	Atividades	Total
10	Saúde			1.005.000,00	1.005.000,00
10	302 Assistência Hospitalar e Ambulatorial			1.005.000,00	1.005.000,00
10	302 1001 PROMOÇÃO À SAÚDE DE QUALIDADE			1.005.000,00	1.005.000,00
10.302.1001.2124.0000	AMPLIAÇÃO DA ESTRUTURA FÍSICA DA MÉDIA E ALTA COMPLEXIDADE			1.005.000,00	1.005.000,00
15	Urbanismo		400.000,00		400.000,00
15	451 Infra-Estrutura Urbana		400.000,00		400.000,00
15	451 1503 DESENVOLVIMENTO URBANO		400.000,00		400.000,00
15.451.1503.1151.0000	OBRAS DE CALÇAMENTO E PAVIMENTAÇÃO DE VIAS PÚBLICAS		400.000,00		400.000,00
TOTAL		0,00	400.000,00	1.005.000,00	1.405.000,00



PREF. DO BREJO DA MADRE DE DEUS

PRAÇA VEREADOR ABEL DE FREITAS - CNPJ:10091528/0001-77

Orçamento Programa - Exercício de 2020

Anexo 06

Page 18

PROGRAMA DE TRABALHO
(inc. II, § 2º, Art. 2º)

03 ENTIDADE SUPERVISIONADA

12 ENTIDADES SUPERVISIONADAS

Código	Especificação	Operação Especial	Projetos	Atividades	Total
04	Administração				
04	122 Administração Geral		100.000,00	620.000,00	720.000,00
04	122 0901 GESTÃO PREVIDENCIÁRIA		100.000,00	620.000,00	720.000,00
04.122.0901.1123.0000	CONSTRUÇÃO, REFORMA E/OU AMPLIAÇÃO DO PRÉDIO DO IPRESB - FUNDO FINANCEIRO		100.000,00	620.000,00	720.000,00
04.122.0901.2160.0000	MANUTENÇÃO DAS ATIVIDADES VINCULADAS À GESTÃO ADMINISTRATIVA DO IPRESB - FUNDO FINANCEIRO		100.000,00		100.000,00
04.122.0901.2161.0000	CAPACITAÇÃO DOS SERVIDORES MUNICIPAIS - FUNDO FINANCEIRO			580.000,00	580.000,00
08	Assistência Social				
08	122 Administração Geral		10.000,00	1.982.000,00	1.992.000,00
08	122 0801 GESTÃO DA ASSISTÊNCIA SOCIAL		10.000,00	1.982.000,00	1.992.000,00
08.122.0801.1256.0000	AQUISIÇÃO DE IMÓVEIS E EXECUÇÃO DE OBRAS NA SECRETARIA E PROGRAMAS ASSISTENCIAIS		10.000,00	1.982.000,00	1.992.000,00
08.122.0801.2135.0000	MANUTENÇÃO DAS AÇÕES DO DEPARTAMENTO DE SERVIÇOS SOCIAIS E ADMINISTRATIVOS		10.000,00		10.000,00
08	241 Assistência ao Idoso			1.982.000,00	1.982.000,00
08	241 0801 GESTÃO DA ASSISTÊNCIA SOCIAL			19.000,00	19.000,00
08.241.0801.2281.0000	GESTÃO ADMINISTRATIVA DO FUNDO MUNICIPAL DO IDOSO			19.000,00	19.000,00
08	242 Assistência ao Portador de Deficiência			19.000,00	19.000,00
08	242 0802 FORTALECIMENTO DA REDE DE PROTEÇÃO SOCIAL			10.000,00	10.000,00
08.242.0802.2136.0000	MANUTENÇÃO DAS AÇÕES DO PROGRAMA PPD E DISTRIBUIÇÃO DE MATERIAIS DIVERSOS			10.000,00	10.000,00
08	243 Assistência à Criança e ao Adolescente				
08	243 0801 GESTÃO DA ASSISTÊNCIA SOCIAL		35.000,00	1.746.000,00	1.781.000,00
08.243.0801.1111.0000	EXECUÇÃO DE OBRAS DESTINADAS ÀS AÇÕES DE ATENÇÃO À CRIANÇA		5.000,00	288.000,00	293.000,00
08.243.0801.2137.0000	MANUTENÇÃO DAS ATIVIDADES DO PROGRAMA DE ASSISTÊNCIA À CRIANÇA/ CRIANÇA FELIZ		5.000,00		5.000,00
08	243 0802 FORTALECIMENTO DA REDE DE PROTEÇÃO SOCIAL			288.000,00	288.000,00
08.243.0802.1252.0000	CONSTRUÇÃO, REFORMA E/OU AMPLIAÇÃO DE UNIDADES DE SCFV - SERVIÇO DE CONVIVÊNCIA E FORTALECIMENTO DE VÍNCULO		30.000,00	854.000,00	884.000,00
08.243.0802.2141.0000	MANUTENÇÃO DO SERVIÇO DE CONVIVÊNCIA E FORTALECIMENTO DE VÍNCULOS		30.000,00		30.000,00
08.243.0802.2142.0000	MANUTENÇÃO DAS ATIVIDADES DO PROGRAMA CENTRO DE JUVENTUDE - CJ			649.000,00	649.000,00
08.243.0802.2144.0000	MANUTENÇÃO DO PROGRAMA DE ATENÇÃO À CRIANÇA EM SITUAÇÃO DE RISCO			15.000,00	15.000,00
08.243.0802.2145.0000	MANUTENÇÃO DO PROGRAMA DE PRESTAÇÃO CONTINUADA - BPC			26.000,00	26.000,00
08.243.0802.2280.0000	MANUTENÇÃO DAS AÇÕES DO AEPETI			12.000,00	12.000,00
08	243 0903 FORTALECIMENTO DA REDE DE PROTEÇÃO SOCIAL ESPECIAL			152.000,00	152.000,00
08.243.0803.2284.0000	MANUTENÇÃO DE AÇÕES DO PROGRAMA DE MEDIDAS SOCIOEDUCATIVAS-MSE - LIBERDADE ASSISTIDA E PSC ADOLESCENTE			30.000,00	30.000,00



PREF. DO BREJO DA MADRE DE DEUS

PRAÇA VEREADOR ABEL DE FREITAS - CNPJ:10091528/0001-77

Orçamento Programa - Exercício de 2020

Anexo 06

Page 19

PROGRAMA DE TRABALHO

(Inc. II, § 2º, Art. 2º)

03 ENTIDADE SUPERVISIONADA

12 ENTIDADES SUPERVISIONADAS

Código	Especificação	Operação Especial	Projetos	Atividades	Total
08 243 0804	FORTALECIMENTO DOS DIREITOS DA CIDADANIA				
08.243.0804.2155.0000	MANUTENÇÃO DAS AÇÕES VINCULADAS AO PROGRAMA DE APOIO AOS CONSELHOS			174.000,00	174.000,00
08.243.0804.2156.0000	MANUTENÇÃO DAS ATIVIDADES VINCULADAS AO PROGRAMA DE CAMPANHAS EDUCATIVAS			40.000,00	40.000,00
08.243.0804.2157.0000	MANUTENÇÃO DO PROGRAMA DE LIBERDADE ASSISTIDA			25.000,00	25.000,00
08.243.0804.2158.0000	MANUTENÇÃO DAS ATIVIDADES GERAIS DO FUNDECA			16.000,00	16.000,00
08.243.0804.2159.0000	SUBVENÇÕES SOCIAIS ÀS ENTIDADES SEM FINS LUCRATIVOS			85.000,00	85.000,00
08 243 0818	APOIO AO CONSELHO TUTELAR E AOS CONSELHOS DE ASSISTÊNCIA SOCIAL			8.000,00	8.000,00
08.243.0818.2097.0000	MANUTENÇÃO DAS ATIVIDADES DO CONSELHO TUTELAR			400.000,00	400.000,00
08 244	Assistência Comunitária				
08 244 0801	GESTÃO DA ASSISTÊNCIA SOCIAL				
08.244.0801.2138.0000	ASSISTÊNCIA ÀS FAMÍLIAS CARENTES E PESSOAS NECESSITADAS			55.000,00	1.903.000,00
08.244.0801.2139.0000	ASSISTÊNCIA À POPULAÇÃO EM SITUAÇÃO DE VULNERABILIDADE SOCIAL (BENEFÍCIOS EVENTUAIS, SITUAÇÕES EMERGENCIAIS/CALAMITOSAS)			1.848.000,00	21.000,00
08.244.0801.2140.0000	IMPLANTAÇÃO E MANUTENÇÃO DO PROGRAMA ALIMENTOS PARA TODOS			8.000,00	8.000,00
08 244 0802	FORTALECIMENTO DA REDE DE PROTEÇÃO SOCIAL				
08.244.0802.1250.0000	CONSTRUÇÃO, REFORMA E/OU AMPLIAÇÃO DO CRAS - CENTRO DE REFERÊNCIA DE ASSISTÊNCIA SOCIAL		45.000,00	1.798.000,00	1.843.000,00
08.244.0802.1251.0000	CONSTRUÇÃO, REFORMA E/OU AMPLIAÇÃO DO CREAS - CENTRO DE REFERÊNCIA ESPECIALIZADA DE ASSISTÊNCIA SOCIAL		15.000,00		15.000,00
08.244.0802.1251.0000	CONSTRUÇÃO, REFORMA E/OU AMPLIAÇÃO DO CREAS - CENTRO DE REFERÊNCIA ESPECIALIZADA DE ASSISTÊNCIA SOCIAL		30.000,00		30.000,00
08.244.0802.2146.0000	MANUTENÇÃO DO PROGRAMA BOLSA FAMÍLIA				
08.244.0802.2147.0000	MANUTENÇÃO DOS CENTROS DE REFERÊNCIAS DE ASSISTÊNCIA SOCIAL - CRAS			575.000,00	575.000,00
08.244.0802.2148.0000	MANUTENÇÃO DOS SERVIÇOS DE ACOLHIMENTO (ABRIGO, CASA DE PASSAGEM E OUTRAS MODALIDADES)			714.000,00	714.000,00
08.244.0802.2149.0000	MANUTENÇÃO DAS AÇÕES DE FUNCIONAMENTO DO PROGRAMA CREAS			120.000,00	120.000,00
08.244.0802.2150.0000	MANUTENÇÃO DO PROGRAMA BOLSA FAMÍLIA - IGD SUAS			271.000,00	271.000,00
08 244 0830	FORTALECIMENTO DA POLÍTICA PARA MULHERES				
08.244.0830.1152.0000	CONSTRUÇÃO, REFORMA E/OU AMPLIAÇÃO DO CENTRO DE REFERÊNCIA PARA MULHERES		10.000,00	29.000,00	39.000,00
08.244.0830.2285.0000	MANUTENÇÃO DAS ATIVIDADES DO PROGRAMA DE POLÍTICAS PARA MULHERES		10.000,00		10.000,00
08 306	Alimentação e Nutrição				
08 306 0801	GESTÃO DA ASSISTÊNCIA SOCIAL				
08.306.0801.2151.0000	MANUTENÇÃO DAS AÇÕES DE SEGURANÇA ALIMENTAR E NUTRICIONAL - SAN			8.000,00	8.000,00
08 333	Empregabilidade				
08 333 0801	GESTÃO DA ASSISTÊNCIA SOCIAL				
08.333.0801.2153.0000	APOIO ÀS ENTIDADES SOCIAIS E SEM FINS LUCRATIVOS QUE ATUAM NA ÁREA DE ASSISTÊNCIA SOCIAL			87.000,00	87.000,00
				2.000,00	2.000,00
				2.000,00	2.000,00

**PREF. DO BREJO DA MADRE DE DEUS**

PRAÇA VEREADOR ABEL DE FREITAS - CNPJ:10091528/0001-77

Orçamento Programa - Exercício de 2020

Anexo 06

Page 20

PROGRAMA DE TRABALHO

(Inc. II, § 2º, Art. 2º)

03 ENTIDADE SUPERVISIONADA**12 ENTIDADES SUPERVISIONADAS**

Código	Especificação	Operação Especial	Projetos	Atividades	Total
08 333 1102	PRIMEIRO EMPREGO				
08.333.1102.2154.0000	MANUTENÇÃO DAS AÇÕES DO PROGRAMA PRIMEIRO EMPREGO/ ACESSUAS			85.000,00	85.000,00
09	Previdência Social			85.000,00	85.000,00
09 272	Previdência do Regime Estatutário			6.665.000,00	6.665.000,00
09 272 0901	GESTÃO PREVIDENCIÁRIA			6.665.000,00	6.665.000,00
09.272.0901.2162.0000	MANUTENÇÃO DAS ATIVIDADES PREVIDENCIÁRIAS - FUNDO FINANCEIRO			6.665.000,00	6.665.000,00
09.272.0901.2164.0000	MANUTENÇÃO DAS ATIVIDADES PREVIDENCIÁRIAS - FUNDO PREVIDENCIÁRIO			6.320.000,00	6.320.000,00
10	Saúde			345.000,00	345.000,00
10 122	Administração Geral			70.000,00	138.000,00
10 122 1002	SUORTE AOS SERVIÇOS DE SAÚDE			68.000,00	138.000,00
10.122.1002.1098.0000	AMPLIAÇÃO DA ESTRUTURA FÍSICA DA SAÚDE			70.000,00	138.000,00
10.122.1002.2111.0000	IMPLANTAÇÃO E MANUTENÇÃO DAS AÇÕES DO PACTO PELA VIDA E GESTÃO DO SUS			70.000,00	70.000,00
10.122.1002.2113.0000	MANUTENÇÃO DO CONSELHO MUNICIPAL DE SAÚDE			18.000,00	18.000,00
10.122.1002.2114.0000	CAPACITAÇÃO, TREINAMENTO E QUALIFICAÇÃO DE RECURSOS HUMANOS - SAÚDE			30.000,00	30.000,00
10 301	Atenção Básica			20.000,00	20.000,00
10 301 1001	PROMOÇÃO À SAÚDE DE QUALIDADE			410.000,00	8.927.000,00
10.301.1001.1134.0000	AQUISIÇÃO DE IMÓVEIS PARA AS UNIDADES DE SAÚDE - ATENÇÃO BÁSICA			10.000,00	8.527.000,00
10.301.1001.1134.0000	AQUISIÇÃO DE IMÓVEIS PARA AS UNIDADES DE SAÚDE - ATENÇÃO BÁSICA			10.000,00	10.000,00
10.301.1001.2116.0000	MANUTENÇÃO DAS AÇÕES DA ATENÇÃO BÁSICA			2.655.000,00	2.655.000,00
10.301.1001.2117.0000	MANUTENÇÃO DAS ESTRATÉGIAS DE SAÚDE DA FAMÍLIA - ESF			2.406.000,00	2.406.000,00
10.301.1001.2118.0000	MANUTENÇÃO DAS ESTRATÉGIAS DE AGENTES COMUNITÁRIOS DE SAÚDE - PACS			2.123.000,00	2.123.000,00
10.301.1001.2119.0000	MANUTENÇÃO DAS ESTRATÉGIAS DE SAÚDE BUCAL - ESB			821.000,00	821.000,00
10.301.1001.2120.0000	MANUTENÇÃO DO PROGRAMA DE ATENÇÃO A GESTANTE			15.000,00	15.000,00
10.301.1001.2121.0000	MANUTENÇÃO DO NASF - NÚCLEO DE APOIO À SAÚDE DA FAMÍLIA			431.000,00	431.000,00
10.301.1001.2122.0000	MANUTENÇÃO DO PROGRAMA SAÚDE DA MULHER			13.000,00	13.000,00
10.301.1001.2123.0000	MANUTENÇÃO DO PROGRAMA SAÚDE NA ESCOLA - PSE			53.000,00	53.000,00
10 301 1002	SUORTE AOS SERVIÇOS DE SAÚDE			400.000,00	400.000,00
10.301.1002.1101.0000	EXECUÇÃO DE OBRAS EM IMÓVEIS VINCULADOS A ATENÇÃO BÁSICA			400.000,00	400.000,00
10 302	Assistência Hospitalar e Ambulatorial			150.000,00	10.078.000,00
10 302 1001	PROMOÇÃO À SAÚDE DE QUALIDADE			9.593.000,00	9.593.000,00
10.302.1001.2124.0000	AMPLIAÇÃO DA ESTRUTURA FÍSICA DA MÉDIA E ALTA COMPLEXIDADE			8.265.000,00	8.265.000,00
10.302.1001.2125.0000	IMPLANTAÇÃO E MANUTENÇÃO DO PROGRAMA SAÚDE MENTAL			16.000,00	16.000,00
10.302.1001.2126.0000	MANUTENÇÃO DO CENTRO DE ESPECIALIDADES ODONTOLÓGICAS - CEO			593.000,00	593.000,00
10.302.1001.2127.0000	MANUTENÇÃO DO SERVIÇO DE ATENDIMENTO MÓVEL DE URGÊNCIA - SAMU			719.000,00	719.000,00



PREF. DO BREJO DA MADRE DE DEUS

PRAÇA VEREADOR ABEL DE FREITAS - CNPJ:10091528/0001-77

Orçamento Programa - Exercício de 2020

Anexo 06

Page 21

PROGRAMA DE TRABALHO

(Inc. II, § 2º, Art. 2º)

03 ENTIDADE SUPERVISIONADA

12 ENTIDADES SUPERVISIONADAS

Código	Especificação	Operação Especial	Projetos	Atividades	Total
10 302 1002	SUPOORTE AOS SERVIÇOS DE SAÚDE				
10.302.1002.1193.0000	EXECUÇÃO DE OBRAS PARA ASSIST. HOSPITALAR E AMBULATORIAL		150.000,00	335.000,00	485.000,00
10.302.1002.1137.0000	AQUISIÇÃO DE IMÓVEIS PARA UNIDADES DE SAÚDE - ASSISTÊNCIA HOSPITALAR E AMBULATORIAL		140.000,00		140.000,00
10.302.1002.2129.0000	MANUTENÇÃO DO TFD - TRATAMENTO FORA DO DOMICÍLIO		10.000,00		10.000,00
10.302.1002.2130.0000	MANUTENÇÃO DO PROGRAMA MAIS MÉDICOS			65.000,00	65.000,00
10 303	Suporte Profilático e Terapêutico			270.000,00	270.000,00
10 303 1002	SUPOORTE AOS SERVIÇOS DE SAÚDE		10.000,00	873.000,00	883.000,00
10.303.1002.2131.0000	MANUTENÇÃO DO PROGRAMA DE ASSISTÊNCIA FARMACÉUTICA BÁSICA			356.000,00	356.000,00
10 303 1012	PROGRAMA FITOTERÁPICO			356.000,00	356.000,00
10.303.1012.1150.0000	EXECUÇÃO DE OBRAS EM IMÓVEIS VINCULADOS A FARMACIA FITOTERAPICA		10.000,00	517.000,00	527.000,00
10.303.1012.2197.0000	MANUTENÇÃO DAS ATIVIDADES DA FITOTERAPIA		10.000,00		10.000,00
10 304	Vigilância Sanitária			517.000,00	517.000,00
10 304 1001	PROMOÇÃO À SAÚDE DE QUALIDADE		30.000,00	579.000,00	609.000,00
10.304.1001.1106.0000	EXECUÇÃO DE OBRAS PARA A VIGILÂNCIA SANITÁRIA E EPIDEMIOLÓGICA		30.000,00	579.000,00	609.000,00
10.304.1001.2132.0000	MANUTENÇÃO DA VIGILÂNCIA SANITÁRIA		30.000,00		30.000,00
10 305	Vigilância Epidemiológica			579.000,00	579.000,00
10 305 1001	PROMOÇÃO À SAÚDE DE QUALIDADE			1.086.000,00	1.086.000,00
10.305.1001.2133.0000	MANUTENÇÃO DO PNI - PROGRAMA NACIONAL DE IMUNIZAÇÃO			1.086.000,00	1.086.000,00
10.305.1001.2134.0000	MANUTENÇÃO DA VIGILÂNCIA EPIDEMIOLÓGICA E AMBIENTAL			12.000,00	12.000,00
28	Encargos Especiais			1.074.000,00	1.074.000,00
		105.000,00			
28 846	Outros Encargos Especiais				105.000,00
28 846 0000	ENCARGOS PÚBLICOS DIVERSOS				105.000,00
28.846.0000.0005.0000	INDENIZAÇÕES E RESTITUIÇÕES				105.000,00
28.846.0000.0007.0000	AMORTIZAÇÃO DE DÍVIDAS PÚBLICAS			4.000,00	4.000,00
28.846.0000.0008.0000	PRECATÓRIOS E SENTENÇAS JUDICIAIS			80.000,00	80.000,00
28.846.0000.0010.0000	INDENIZAÇÕES E RESTITUIÇÕES DIVERSAS, INCLUSIVE DECORRENTES DE CONVÊNIOS			5.000,00	5.000,00
28.846.0000.0011.0000	PRECATÓRIOS E SENTENÇAS JUDICIAIS			2.000,00	2.000,00
28.846.0000.0012.0000	INDENIZAÇÕES E RESTITUIÇÕES - FUNDECA			2.000,00	2.000,00
28.846.0000.0013.0000	INDENIZAÇÕES E RESTITUIÇÕES - FUNDO FINANCEIRO			5.000,00	5.000,00
28.846.0000.0015.0000	INDENIZAÇÕES E RESTITUIÇÕES - FUNDO PREVIDENCIÁRIO			5.000,00	5.000,00
99	Reserva de Contingência			176.000,00	176.000,00
99 999	Reserva de Contingência				176.000,00
99 999 9999	RESERVA DE CONTINGÊNCIA			176.000,00	176.000,00
99.999.9999.9999.0000	RESERVA DE CONTINGÊNCIA			176.000,00	176.000,00



PREF. DO BREJO DA MADRE DE DEUS

PRAÇA VEREADOR ABEL DE FREITAS - CNPJ:10091528/0001-77

Orçamento Programa - Exercício de 2020

Anexo 06

Page 22

PROGRAMA DE TRABALHO

(Inc. II, § 2º, Art. 2º)

03 ENTIDADE SUPERVISIONADA

12 ENTIDADES SUPERVISIONADAS

Código	Especificação	Operação Especial	Projetos	Atividades	Total
	TOTAL	281.000,00	870.000,00	34.036.000,00	35.187.000,00
	TOTAL GERAL	2.566.000,00	9.312.000,00	113.222.000,00	125.100.000,00

**PREF. DO BREJO DA MADRE DE DEUS**

PRAÇA VEREADOR ABEL DE FREITAS - CNPJ:10091528/0001-77 Orçamento Programa - Exercício de 2020

Anexo 07

Page 1

**PROGRAMA DE TRABALHO DO GOVERNO
DEMONSTRATIVO DE FUNÇÕES, SUBFUNÇÕES E PROGRAMAS
POR PROJETOS, ATIVIDADES E OPERAÇÕES ESPECIAIS**

- (Inc. II, § 2º, Art. 2º)

Código	Especificação	Operação Especial	Projetos	Atividades	Total
01	Legislativa	0,00	135.000,00	3.934.000,00	4.069.000,00
01	031 Ação Legislativa	0,00	130.000,00	3.934.000,00	4.064.000,00
01	031 0101 ATUAÇÃO LEGISLATIVA DA CÂMARA	0,00	130.000,00	3.934.000,00	4.064.000,00
01.031.0101.1002.0000	AQUISIÇÃO DE MÓVEIS E EQUIPAMENTOS DIVERSOS	0,00	30.000,00	0,00	30.000,00
01.031.0101.1003.0000	OBRAS DE MELHORIA NO PRÉDIO DA CÂMARA	0,00	100.000,00	0,00	100.000,00
01.031.0101.2001.0000	MANUTENÇÃO DAS ATIVIDADES LEGISLATIVAS	0,00	0,00	1.730.000,00	1.730.000,00
01.031.0101.2002.0000	DESPESAS COM HOMENAGENS, CERIMONIAS E RECEPÇÕES	0,00	0,00	40.000,00	40.000,00
01.031.0101.2003.0000	MANUTENÇÃO DOS SERVIÇOS ADMINISTRATIVOS	0,00	0,00	1.652.000,00	1.652.000,00
01.031.0101.2004.0000	DESPESAS DE EXERCÍCIOS ANTERIORES	0,00	0,00	20.000,00	20.000,00
01.031.0101.2005.0000	DIVULGAÇÃO INSTITUCIONAL	0,00	0,00	10.000,00	10.000,00
01.031.0101.2006.0000	CONTRIBUIÇÃO PREVIDENCIÁRIA - RGPS	0,00	0,00	420.000,00	420.000,00
01.031.0101.2007.0000	PREVIDÊNCIA SOCIAL A INATIVOS	0,00	0,00	2.000,00	2.000,00
01.031.0101.2008.0000	CONTRIBUIÇÕES PARA ENTIDADES REPRESENTATIVAS	0,00	0,00	10.000,00	10.000,00
01.031.0101.2009.0000	CONTRIBUIÇÃO PREVIDÊNCIA - RPPS	0,00	0,00	50.000,00	50.000,00
01	124 Controle Interno	0,00	5.000,00	0,00	5.000,00
01	124 0010 PROCESSO LEGISLATIVO	0,00	5.000,00	0,00	5.000,00
01.124.0010.1004.0000	EQUIPAR O SCI DO PODER LEGISLATIVO	0,00	5.000,00	0,00	5.000,00
04	Administração	0,00	105.000,00	11.315.000,00	11.420.000,00
04	122 Administração Geral	0,00	105.000,00	10.108.000,00	10.213.000,00
04	122 0402 MODERNIZAÇÃO DA GESTÃO PÚBLICA	0,00	5.000,00	0,00	5.000,00
04.122.0402.1013.0000	EXECUÇÃO DE OBRAS VOLTADAS PARA CONSTRUÇÃO, REFORMA E/OU AMPLIAÇÃO DO PRÉDIO SEDE	0,00	5.000,00	0,00	5.000,00
04	122 0403 GESTÃO ADMINISTRATIVA DO MUNICÍPIO	0,00	0,00	8.543.000,00	8.543.000,00
04.122.0403.2011.0000	GESTÃO ADMINISTRATIVA DO GABINETE	0,00	0,00	703.000,00	703.000,00
04.122.0403.2015.0000	MANUTENÇÃO DAS ATIVIDADES DA ASSESSORIA JURÍDICA	0,00	0,00	142.000,00	142.000,00
04.122.0403.2017.0000	GESTÃO ADMINISTRATIVA DA SECRETARIA MUNICIPAL DE GOVERNO, COMUNICAÇÃO E DEFESA SOCIAL	0,00	0,00	2.200.000,00	2.200.000,00
04.122.0403.2019.0000	MANUTENÇÃO DAS ATIVIDADES DA SECRETARIA MUNICIPAL DE ADMINISTRAÇÃO	0,00	0,00	4.005.000,00	4.005.000,00
04.122.0403.2020.0000	IMPLANTAÇÃO DO SISTEMA DE CONTROLE DE PATRIMÔNIO MUNICIPAL	0,00	0,00	11.000,00	11.000,00
04.122.0403.2023.0000	PARTICIPAÇÕES EM CONSÓRCIOS PÚBLICOS	0,00	0,00	85.000,00	85.000,00
04.122.0403.2024.0000	MANUTENÇÃO DAS ATIVIDADES DE APOIO AOS CONSELHOS MUNICIPAIS	0,00	0,00	11.000,00	11.000,00
04.122.0403.2025.0000	REALIZAÇÃO DE SERVIÇOS EM PARCERIAS NAS ÁREAS DE JUSTIÇA, DEF. CIVIL E SEGURANÇA	0,00	0,00	6.000,00	6.000,00
04.122.0403.2030.0000	MANUTENÇÃO DAS ATIVIDADES DA SECRETARIA MUNICIPAL DE FINANÇAS	0,00	0,00	1.165.000,00	1.165.000,00
04.122.0403.2301.0000	MANUTENÇÃO ADMINISTRATIVA DA SECRETARIA MUNICIPAL DE ARTICULAÇÃO POLÍTICA	0,00	0,00	215.000,00	215.000,00
04	122 0601 PREVENÇÃO E COMBATE À CRIMINALIDADE E VIOLÊNCIA	0,00	0,00	934.000,00	934.000,00
04.122.0601.2012.0000	IMPLANTAÇÃO E MANUTENÇÃO DA GUARDA MUNICIPAL	0,00	0,00	619.000,00	619.000,00
04.122.0601.2018.0000	MANUTENÇÃO DAS ATIVIDADES GERAIS DO FUNDO MUNICIPAL DE SEGURANÇA PÚBLICA	0,00	0,00	315.000,00	315.000,00
04	122 0901 GESTÃO PREVIDENCIÁRIA	0,00	100.000,00	620.000,00	720.000,00
04.122.0901.1123.0000	CONSTRUÇÃO, REFORMA E/OU AMPLIAÇÃO DO PRÉDIO DO IPRESB - FUNDO FINANCEIRO	0,00	100.000,00	0,00	100.000,00
04.122.0901.2160.0000	MANUTENÇÃO DAS ATIVIDADES VINCULADAS À GESTÃO ADMINISTRATIVA DO IPRESB - FUNDO FINANCEIRO	0,00	0,00	580.000,00	580.000,00
04.122.0901.2161.0000	CAPACITAÇÃO DOS SERVIDORES MUNICIPAIS - FUNDO FINANCEIRO	0,00	0,00	40.000,00	40.000,00



PREF. DO BREJO DA MADRE DE DEUS

PRAÇA VEREADOR ABEL DE FREITAS - CNPJ:10091528/0001-77 Orçamento Programa - Exercício de 2020

Anexo 07

Page 2 -

**PROGRAMA DE TRABALHO DO GOVERNO
DEMONSTRATIVO DE FUNÇÕES, SUBFUNÇÕES E PROGRAMAS
POR PROJETOS, ATIVIDADES E OPERAÇÕES ESPECIAIS**
(Inc. II, § 2º, Art. 2º)

Código	Especificação	Operação Especial	Projetos	Atividades	Total
04	Administração	0,00	105.000,00	11.315.000,00	11.420.000,00
04	122 Administração Geral	0,00	105.000,00	10.108.000,00	10.213.000,00
04	122 1001 DESENVOLVIMENTO HABITACIONAL	0,00	0,00	11.000,00	11.000,00
04.122.1001.2101.0000	MANUTENÇÃO DAS ATIVIDADES GERAIS DO FUNDO MUNICIPAL DE HABITAÇÃO E INTERESSE SOCIAL	0,00	0,00	11.000,00	11.000,00
04	123 Administração Financeira	0,00	0,00	1.000.000,00	1.000.000,00
04	123 0403 GESTÃO ADMINISTRATIVA DO MUNICÍPIO	0,00	0,00	1.000.000,00	1.000.000,00
04.123.0403.2026.0000	COOPERAÇÃO E APOIO ÀS INSTITUIÇÕES SEM FINS LUCRATIVOS E DE INTERESSE SOCIAL	0,00	0,00	50.000,00	50.000,00
04.123.0403.2032.0000	PAGAMENTO DE DESPESAS COM OBRIGAÇÕES TRIBUTÁRIAS	0,00	0,00	950.000,00	950.000,00
04	124 Controle Interno	0,00	0,00	152.000,00	152.000,00
04	124 0403 GESTÃO ADMINISTRATIVA DO MUNICÍPIO	0,00	0,00	152.000,00	152.000,00
04.124.0403.2016.0000	MANUTENÇÃO DAS ATIVIDADES DE CONTROLE INTERNO	0,00	0,00	152.000,00	152.000,00
04	128 Formação de Recursos Humanos	0,00	0,00	49.000,00	49.000,00
04	128 0402 MODERNIZAÇÃO DA GESTÃO PÚBLICA	0,00	0,00	49.000,00	49.000,00
04.128.0402.2029.0000	MANUTENÇÃO DAS ATIVIDADES DO PROGRAMA DE TREINAMENTO E CAPACITAÇÃO DE RH	0,00	0,00	49.000,00	49.000,00
04	131 Comunicação Social	0,00	0,00	6.000,00	6.000,00
04	131 0401 COMUNICAÇÃO GOVERNAMENTAL	0,00	0,00	6.000,00	6.000,00
04.131.0401.2013.0000	DIVULGAÇÃO INSTITUCIONAL, IMPRESSOS E PUBLICAÇÕES DIVERSAS	0,00	0,00	6.000,00	6.000,00
06	Segurança Pública	0,00	420.000,00	7.000,00	427.000,00
06	182 Defesa Civil	0,00	420.000,00	7.000,00	427.000,00
06	182 0001 PREVENÇÃO E COMBATE À CRIMINALIDADE E VIOLÊNCIA	0,00	420.000,00	0,00	420.000,00
06.182.0001.2203.0000	MANUTENÇÃO DO SISTEMA DE VIDEO MONITORAMENTO	0,00	420.000,00	0,00	420.000,00
06	182 0002 FORTALECIMENTO DA DEFESA CIVIL	0,00	0,00	7.000,00	7.000,00
06.182.0002.2014.0000	MANUTENÇÃO DAS AÇÕES VINC. AO PROG. DE COOP. TECN. E FINANC COM O ESTADO	0,00	0,00	7.000,00	7.000,00
08	Assistência Social	0,00	100.000,00	5.925.000,00	6.025.000,00
08	122 Administração Geral	0,00	10.000,00	2.207.000,00	2.217.000,00
08	122 0801 GESTÃO DA ASSISTÊNCIA SOCIAL	0,00	10.000,00	2.207.000,00	2.217.000,00
08.122.0801.1255.0000	AQUISIÇÃO DE IMÓVEIS E EXECUÇÃO DE OBRAS NA SECRETARIA E PROGRAMAS ASSISTENCIAIS	0,00	10.000,00	0,00	10.000,00
08.122.0801.2135.0000	MANUTENÇÃO DAS ATIVIDADES DO DEPARTAMENTO DE SERVIÇOS SOCIAIS E ADMINISTRATIVOS	0,00	0,00	1.982.000,00	1.982.000,00
08.122.0801.2302.0000	MANUTENÇÃO DAS ATIVIDADES DA SECRETARIA MUNICIPAL DE ASSISTÊNCIA SOCIAL, CIDADANIA E MULHER	0,00	0,00	225.000,00	225.000,00
08	241 Assistência ao Idoso	0,00	0,00	19.000,00	19.000,00



PREF. DO BREJO DA MADRE DE DEUS

PRAÇA VEREADOR ABEL DE FREITAS - CNPJ:10091528/0001-77

Orçamento Programa - Exercício de 2020

Anexo 07

Page 3

PROGRAMA DE TRABALHO DO GOVERNO
DEMONSTRATIVO DE FUNÇÕES, SUBFUNÇÕES E PROGRAMAS
POR PROJETOS, ATIVIDADES E OPERAÇÕES ESPECIAIS
(Inc. II, § 2º, Art. 2º)

Código	Especificação	Operação Especial	Projetos	Atividades	Total
08	Assistência Social	0,00	100.000,00	5.925.000,00	6.025.000,00
08 241	Assistência ao Idoso	0,00	0,00	19.000,00	19.000,00
08 241 0801	GESTÃO DA ASSISTÊNCIA SOCIAL	0,00	0,00	19.000,00	19.000,00
08.241.0801.2281.0000	GESTÃO ADMINISTRATIVA DO FUNDO MUNICIPAL DO IDOSO	0,00	0,00	19.000,00	19.000,00
08 242	Assistência ao Portador de Deficiência	0,00	0,00	10.000,00	10.000,00
08 242 0802	FORTALECIMENTO DA REDE DE PROTEÇÃO SOCIAL	0,00	0,00	10.000,00	10.000,00
08.242.0802.2139.0000	MANUTENÇÃO DAS AÇÕES DO PROGRAMA PPD E DISTRIBUIÇÃO DE MATERIAIS DIVERSOS	0,00	0,00	10.000,00	10.000,00
08 243	Assistência à Criança e ao Adolescente	0,00	35.000,00	1.746.000,00	1.781.000,00
08 243 0801	GESTÃO DA ASSISTÊNCIA SOCIAL	0,00	5.000,00	288.000,00	293.000,00
08.243.0801.1111.0000	EXECUÇÃO DE OBRAS DESTINADAS ÀS AÇÕES DE ATENÇÃO À CRIANÇA	0,00	5.000,00	0,00	5.000,00
08.243.0801.2137.0000	MANUTENÇÃO DAS ATIVIDADES DO PROGRAMA DE ASSISTÊNCIA À CRIANÇA/ CRIANÇA FELIZ	0,00	0,00	288.000,00	288.000,00
08 243 0802	FORTALECIMENTO DA REDE DE PROTEÇÃO SOCIAL	0,00	30.000,00	854.000,00	884.000,00
08.243.0802.1252.0000	CONSTRUÇÃO, REFORMA E/OU AMPLIAÇÃO DE UNIDADES DE SCFV - SERVIÇO DE CONVIVÊNCIA E FORTALECIMENTO DE VÍNCULO	0,00	30.000,00	0,00	30.000,00
08.243.0802.2141.0000	MANUTENÇÃO DO SERVIÇO DE CONVIVÊNCIA E FORTALECIMENTO DE VÍNCULOS	0,00	0,00	649.000,00	649.000,00
08.243.0802.2142.0000	MANUTENÇÃO DAS ATIVIDADES DO PROGRAMA CENTRO DE JUVENTUDE - CJ	0,00	0,00	15.000,00	15.000,00
08.243.0802.2144.0000	MANUTENÇÃO DO PROGRAMA DE ATENÇÃO À CRIANÇA EM SITUAÇÃO DE RISCO	0,00	0,00	26.000,00	26.000,00
08.243.0802.2145.0000	MANUTENÇÃO DO PROGRAMA DE PRESTAÇÃO CONTINUADA - BPC	0,00	0,00	12.000,00	12.000,00
08.243.0802.2280.0000	MANUTENÇÃO DAS AÇÕES DO AEPETI	0,00	0,00	152.000,00	152.000,00
08 243 0803	FORTALECIMENTO DA REDE DE PROTEÇÃO SOCIAL ESPECIAL	0,00	0,00	30.000,00	30.000,00
08.243.0803.2284.0000	MANUTENÇÃO DE AÇÕES DO PROGRAMA DE MEDIDAS SOCIOEDUCATIVAS-MSE - LIBERDADE ASSISTIDA E PSC ADOLESCENTE	0,00	0,00	30.000,00	30.000,00
08 243 0804	FORTALECIMENTO DOS DIREITOS DA CIDADANIA	0,00	0,00	174.000,00	174.000,00
08.243.0804.2155.0000	MANUTENÇÃO DAS AÇÕES VINCULADAS AO PROGRAMA DE APOIO AOS CONSELHOS	0,00	0,00	40.000,00	40.000,00
08.243.0804.2156.0000	MANUTENÇÃO DAS ATIVIDADES VINCULADAS AO PROGRAMA DE CAMPANHAS EDUCATIVAS	0,00	0,00	25.000,00	25.000,00
08.243.0804.2157.0000	MANUTENÇÃO DO PROGRAMA DE LIBERDADE ASSISTIDA	0,00	0,00	16.000,00	16.000,00
08.243.0804.2158.0000	MANUTENÇÃO DAS ATIVIDADES GERAIS DO FUNDECA	0,00	0,00	85.000,00	85.000,00
08.243.0804.2159.0000	SUBVENÇÕES SOCIAIS ÀS ENTIDADES SEM FINS LUCRATIVOS	0,00	0,00	8.000,00	8.000,00
08 243 0818	APOIO AO CONSELHO TUTELAR E AOS CONSELHOS DE ASSISTÊNCIA SOCIAL	0,00	0,00	400.000,00	400.000,00
08.243.0818.2997.0000	MANUTENÇÃO DAS ATIVIDADES DO CONSELHO TUTELAR	0,00	0,00	400.000,00	400.000,00
08 244	Assistência Comunitária	0,00	55.000,00	1.848.000,00	1.903.000,00
08 244 0801	GESTÃO DA ASSISTÊNCIA SOCIAL	0,00	0,00	21.000,00	21.000,00
08.244.0801.2139.0000	ASSISTÊNCIA ÀS FAMÍLIAS CARENTES E PESSOAS NECESSITADAS	0,00	0,00	8.000,00	8.000,00
08.244.0801.2139.0000	ASSISTÊNCIA À POPULAÇÃO EM SITUAÇÃO DE VULNERABILIDADE SOCIAL (BENEFÍCIOS EVENTUAIS, SITUAÇÕES EMERGENCIAIS/CALAMITOSAS)	0,00	0,00	8.000,00	8.000,00
08.244.0801.2140.0000	IMPLANTAÇÃO E MANUTENÇÃO DO PROGRAMA ALIMENTOS PARA TODOS	0,00	0,00	5.000,00	5.000,00



PREF. DO BREJO DA MADRE DE DEUS

PRAÇA VEREADOR ABEL DE FREITAS - CNPJ:10091528/0001-77 Orçamento Programa - Exercício de 2020

Anexo 07
Page 4

PROGRAMA DE TRABALHO DO GOVERNO
DEMONSTRATIVO DE FUNÇÕES, SUBFUNÇÕES E PROGRAMAS
POR PROJETOS, ATIVIDADES E OPERAÇÕES ESPECIAIS
(Inc. II, § 2º, Art. 2º)

Código	Especificação	Operação Especial	Projetos	Atividades	Total
08	Assistência Social				
08	244 Assistência Comunitária	0,00	100.000,00	5.925.000,00	6.025.000,00
08	244 0802 FORTALECIMENTO DA REDE DE PROTEÇÃO SOCIAL	0,00	55.000,00	1.848.000,00	1.903.000,00
08.244.0802.1250.0000	CONSTRUÇÃO, REFORMA E/OU AMPLIAÇÃO DO CRAS - CENTRO DE REFERÊNCIA DE ASSISTÊNCIA SOCIAL	0,00	45.000,00	1.798.000,00	1.843.000,00
08.244.0802.1251.0000	CONSTRUÇÃO, REFORMA E/OU AMPLIAÇÃO DO CREAS - CENTRO DE REFERÊNCIA ESPECIALIZADA DE ASSISTÊNCIA SOCIAL	0,00	15.000,00	0,00	15.000,00
08.244.0802.2146.0000	MANUTENÇÃO DO PROGRAMA BOLSA FAMÍLIA	0,00	0,00	0,00	30.000,00
08.244.0802.2147.0000	MANUTENÇÃO DOS CENTROS DE REFERÊNCIAS DE ASSISTÊNCIA SOCIAL - CRAS	0,00	0,00	575.000,00	575.000,00
08.244.0802.2148.0000	MANUTENÇÃO DOS SERVIÇOS DE ACOELHIMENTO (ABRIGO, CASA DE PASSAGEM E OUTRAS MODALIDADES)	0,00	0,00	714.000,00	714.000,00
08.244.0802.2149.0000	MANUTENÇÃO DAS AÇÕES DE FUNCIONAMENTO DO PROGRAMA CREAS	0,00	0,00	120.000,00	120.000,00
08.244.0802.2150.0000	MANUTENÇÃO DO PROGRAMA BOLSA FAMÍLIA - IGD SUAS	0,00	0,00	271.000,00	271.000,00
08	244 0830 FORTALECIMENTO DA POLÍTICA PARA MULHERES	0,00	0,00	118.000,00	118.000,00
08.244.0830.1152.0000	CONSTRUÇÃO, REFORMA E/OU AMPLIAÇÃO DO CENTRO DE REFERÊNCIA PARA MULHERES	0,00	10.000,00	29.000,00	39.000,00
08.244.0830.2285.0000	MANUTENÇÃO DAS ATIVIDADES DO PROGRAMA DE POLÍTICAS PARA MULHERES	0,00	10.000,00	0,00	10.000,00
		0,00	0,00	29.000,00	29.000,00
08	303 Alimentação e Nutrição				
08	306 0801 GESTÃO DA ASSISTÊNCIA SOCIAL	0,00	0,00	8.000,00	8.000,00
08.306.0801.2151.0000	MANUTENÇÃO DAS AÇÕES DE SEGURANÇA ALIMENTAR E NUTRICIONAL - SAN	0,00	0,00	8.000,00	8.000,00
		0,00	0,00	8.000,00	8.000,00
08	333 Empregabilidade				
08	333 0801 GESTÃO DA ASSISTÊNCIA SOCIAL	0,00	0,00	87.000,00	87.000,00
08.333.0801.2153.0000	APOIO ÀS ENTIDADES SOCIAIS E SEM FINS LUCRATIVOS QUE ATUAM NA ÁREA DE ASSISTÊNCIA SOCIAL	0,00	0,00	2.000,00	2.000,00
		0,00	0,00	2.000,00	2.000,00
08	333 1102 PRIMEIRO EMPREGO	0,00	0,00	85.000,00	85.000,00
08.333.1102.2154.0000	MANUTENÇÃO DAS AÇÕES DO PROGRAMA PRIMEIRO EMPREGO/ACESSUAS	0,00	0,00	85.000,00	85.000,00
		0,00	0,00	85.000,00	85.000,00
09	Previdência Social				
		0,00	0,00	6.665.000,00	6.665.000,00
09	272 Previdência do Regime Estatutário				
09	272 0901 GESTÃO PREVIDENCIÁRIA	0,00	0,00	6.665.000,00	6.665.000,00
09.272.0901.2162.0000	MANUTENÇÃO DAS ATIVIDADES PREVIDENCIÁRIAS - FUNDO FINANCEIRO	0,00	0,00	6.665.000,00	6.665.000,00
09.272.0901.2164.0000	MANUTENÇÃO DAS ATIVIDADES PREVIDENCIÁRIAS - FUNDO PREVIDENCIÁRIO	0,00	0,00	6.320.000,00	6.320.000,00
		0,00	0,00	345.000,00	345.000,00
10	Saúde				
		0,00	670.000,00	23.703.000,00	24.373.000,00
10	122 Administração Geral				
		0,00	70.000,00	1.715.000,00	1.785.000,00



PREF. DO BREJO DA MADRE DE DEUS

PRAÇA VEREADOR ABEL DE FREITAS - CNPJ:10091528/0001-77 Orçamento Programa - Exercício de 2020

Anexo 07
Page 5

PROGRAMA DE TRABALHO DO GOVERNO
DEMONSTRATIVO DE FUNÇÕES, SUBFUNÇÕES E PROGRAMAS
POR PROJETOS, ATIVIDADES E OPERAÇÕES ESPECIAIS
(Inc. II, § 2º, Art. 2º)

Código	Especificação	Operação Especial	Projetos	Atividades	Total
10	Saúde				
10	122 Administração Geral	0,00	670.000,00	23.703.000,00	24.373.000,00
10	122 1002 SUPORTE AOS SERVIÇOS DE SAÚDE	0,00	70.000,00	1.715.000,00	1.785.000,00
10.122.1002.1099.0000	AMPLIAÇÃO DA ESTRUTURA FÍSICA DA SAÚDE	0,00	70.000,00	1.715.000,00	1.785.000,00
10.122.1002.2111.0000	IMPLANTAÇÃO E MANUTENÇÃO DAS AÇÕES DO PACTO PELA VIDA E GESTÃO DO SUS	0,00	0,00	0,00	0,00
10.122.1002.2113.0000	MANUTENÇÃO DO CONSELHO MUNICIPAL DE SAÚDE	0,00	0,00	18.000,00	18.000,00
10.122.1002.2114.0000	CAPACITAÇÃO, TREINAMENTO E QUALIFICAÇÃO DE RECURSOS HUMANOS - SAÚDE	0,00	0,00	30.000,00	30.000,00
10.122.1002.2300.0000	MANUTENÇÃO DAS ATIVIDADES DA SECRETARIA MUNICIPAL DE SAÚDE	0,00	0,00	20.000,00	20.000,00
		0,00	0,00	1.647.000,00	1.647.000,00
10	301 Atenção Básica				
10	301 1001 PROMOÇÃO À SAÚDE DE QUALIDADE	0,00	410.000,00	8.517.000,00	8.927.000,00
10.301.1001.1134.0000	AQUISIÇÃO DE IMÓVEIS PARA AS UNIDADES DE SAÚDE - ATENÇÃO BÁSICA	0,00	10.000,00	8.517.000,00	8.527.000,00
10.301.1001.2116.0000	MANUTENÇÃO DAS AÇÕES DA ATENÇÃO BÁSICA	0,00	0,00	0,00	0,00
10.301.1001.2117.0000	MANUTENÇÃO DAS ESTRATÉGIAS DE SAÚDE DA FAMÍLIA - ESF	0,00	0,00	2.655.000,00	2.655.000,00
10.301.1001.2118.0000	MANUTENÇÃO DAS ESTRATÉGIAS DE AGENTES COMUNITÁRIOS DE SAÚDE - PACS	0,00	0,00	2.406.000,00	2.406.000,00
10.301.1001.2119.0000	MANUTENÇÃO DAS ESTRATÉGIAS DE SAÚDE BUCAL - ESB	0,00	0,00	2.123.000,00	2.123.000,00
10.301.1001.2120.0000	MANUTENÇÃO DO PROGRAMA DE ATENÇÃO A GESTANTE	0,00	0,00	821.000,00	821.000,00
10.301.1001.2121.0000	MANUTENÇÃO DO NASF - NÚCLEO DE APOIO À SAÚDE DA FAMÍLIA	0,00	0,00	15.000,00	15.000,00
10.301.1001.2122.0000	MANUTENÇÃO DO PROGRAMA SAÚDE DA MULHER	0,00	0,00	431.000,00	431.000,00
10.301.1001.2123.0000	MANUTENÇÃO DO PROGRAMA SAÚDE NA ESCOLA - PSE	0,00	0,00	13.000,00	13.000,00
10	301 1002 SUPORTE AOS SERVIÇOS DE SAÚDE	0,00	0,00	53.000,00	53.000,00
10.301.1002.1101.0000	EXECUÇÃO DE OBRAS EM IMÓVEIS VINCULADOS À ATENÇÃO BÁSICA	0,00	400.000,00	0,00	400.000,00
		0,00	400.000,00	0,00	400.000,00
10	302 Assistência Hospitalar e Ambulatorial				
10	302 1001 PROMOÇÃO À SAÚDE DE QUALIDADE	0,00	150.000,00	10.933.000,00	11.083.000,00
10.302.1001.2124.0000	AMPLIAÇÃO DA ESTRUTURA FÍSICA DA MÉDIA E ALTA COMPLEXIDADE	0,00	0,00	10.598.000,00	10.598.000,00
10.302.1001.2125.0000	IMPLANTAÇÃO E MANUTENÇÃO DO PROGRAMA SAÚDE MENTAL	0,00	0,00	9.270.000,00	9.270.000,00
10.302.1001.2126.0000	MANUTENÇÃO DO CENTRO DE ESPECIALIDADES ODONTOLÓGICAS - CEO	0,00	0,00	16.000,00	16.000,00
10.302.1001.2127.0000	MANUTENÇÃO DO SERVIÇO DE ATENDIMENTO MÓVEL DE URGÊNCIA - SAMU	0,00	0,00	593.000,00	593.000,00
		0,00	0,00	719.000,00	719.000,00
10	302 1002 SUPORTE AOS SERVIÇOS DE SAÚDE	0,00	0,00	0,00	0,00
10.302.1002.1103.0000	EXECUÇÃO DE OBRAS PARA ASSIST. HOSPITALAR E AMBULATORIAL	0,00	150.000,00	335.000,00	485.000,00
10.302.1002.1137.0000	AQUISIÇÃO DE IMÓVEIS PARA UNIDADES DE SAÚDE - ASSISTÊNCIA HOSPITALAR E AMBULATORIAL	0,00	140.000,00	0,00	140.000,00
10.302.1002.2129.0000	MANUTENÇÃO DO TFD - TRATAMENTO FORA DO DOMICÍLIO	0,00	10.000,00	0,00	10.000,00
10.302.1002.2130.0000	MANUTENÇÃO DO PROGRAMA MAIS MÉDICOS	0,00	0,00	65.000,00	65.000,00
		0,00	0,00	270.000,00	270.000,00
10	303 Suporte Profilático e Terapêutico				
10	303 1002 SUPORTE AOS SERVIÇOS DE SAÚDE	0,00	10.000,00	873.000,00	883.000,00
10.303.1002.2131.0000	MANUTENÇÃO DO PROGRAMA DE ASSISTÊNCIA FARMACÊUTICA BÁSICA	0,00	0,00	356.000,00	356.000,00
		0,00	0,00	356.000,00	356.000,00



PREF. DO BREJO DA MADRE DE DEUS

PIRAÇA VEREADOR ABEL DE FREITAS - CNPJ:10091528/0001-77 Orçamento Programa - Exercício de 2020

Anexo 07

Page 6

**PROGRAMA DE TRABALHO DO GOVERNO
DEMONSTRATIVO DE FUNÇÕES, SUBFUNÇÕES E PROGRAMAS
POR PROJETOS, ATIVIDADES E OPERAÇÕES ESPECIAIS
(Inc.II, § 2º, Art.2º)**

Código	Especificação	Operação Especial	Projetos	Atividades	Total
10	Saúde				
		0,00	670.000,00	23.703.000,00	24.373.000,00
10 303	Suporte Profilático e Terapêutico				
		0,00	10.000,00	873.000,00	883.000,00
10 303 1012	PROGRAMA FITOTERÁPICO				
		0,00	10.000,00	517.000,00	527.000,00
10.303.1012.1150.0000	EXECUÇÃO DE OBRAS EM IMÓVEIS VINCULADOS A FARMACIA FITOTERÁPICA	0,00	10.000,00	0,00	10.000,00
10.303.1012.2187.0000	MANUTENÇÃO DAS ATIVIDADES DA FITOTERAPIA	0,00	0,00	517.000,00	517.000,00
10 304	Vigilância Sanitária				
		0,00	30.000,00	579.000,00	609.000,00
10 304 1061	PROMOÇÃO À SAÚDE DE QUALIDADE				
		0,00	30.000,00	579.000,00	609.000,00
10.304.1001.1106.0000	EXECUÇÃO DE OBRAS PARA A VIGILÂNCIA SANITÁRIA E EPIDEMIOLÓGICA	0,00	30.000,00	0,00	30.000,00
10.304.1001.2132.0000	MANUTENÇÃO DA VIGILÂNCIA SANITÁRIA	0,00	0,00	579.000,00	579.000,00
10 305	Vigilância Epidemiológica				
		0,00	0,00	1.086.000,00	1.086.000,00
10 305 1001	PROMOÇÃO À SAÚDE DE QUALIDADE				
		0,00	0,00	1.086.000,00	1.086.000,00
10.305.1001.2133.0000	MANUTENÇÃO DO PNI - PROGRAMA NACIONAL DE IMUNIZAÇÃO	0,00	0,00	12.000,00	12.000,00
10.305.1001.2134.0000	MANUTENÇÃO DA VIGILÂNCIA EPIDEMIOLÓGICA E AMBIENTAL	0,00	0,00	1.074.000,00	1.074.000,00
12	Educação				
		0,00	1.490.000,00	49.417.000,00	50.907.000,00
12 122	Administração Geral				
		0,00	20.000,00	350.000,00	370.000,00
12 122 1201	SUPORTE COMPLEMENTAR A EDUCAÇÃO				
		0,00	20.000,00	350.000,00	370.000,00
12.122.1201.1018.0000	CONSTRUÇÃO, REFORMA E/OU AMPLIAÇÃO DA SECRETARIA DE EDUCAÇÃO, ESPORTES E JUVENTUDE	0,00	10.000,00	0,00	10.000,00
12.122.1201.1019.0000	AQUISIÇÃO DE IMÓVEIS OU TERRENOS PARA A SECRETARIA DE EDUCAÇÃO, ESPORTES E JUVENTUDE	0,00	10.000,00	0,00	10.000,00
12.122.1201.2057.0000	MANUTENÇÃO DAS ATIVIDADES DA SECRETARIA MUNICIPAL DE EDUCAÇÃO, ESPORTES E JUVENTUDE	0,00	0,00	350.000,00	350.000,00
12 306	Alimentação e Nutrição				
		0,00	0,00	1.630.000,00	1.630.000,00
12 306 1201	SUPORTE COMPLEMENTAR A EDUCAÇÃO				
		0,00	0,00	1.630.000,00	1.630.000,00
12.306.1201.2033.0000	MANUTENÇÃO DO PROGRAMA DE ALIMENTAÇÃO ESCOLAR	0,00	0,00	1.630.000,00	1.630.000,00
12 361	Ensino Fundamental				
		0,00	645.000,00	46.468.000,00	47.113.000,00
12 361 1201	SUPORTE COMPLEMENTAR A EDUCAÇÃO				
		0,00	0,00	10.000,00	10.000,00
12.361.1201.2040.0000	MANUTENÇÃO DAS AÇÕES VINCULADAS AO P.D.D.E	0,00	0,00	10.000,00	10.000,00
12 361 1203	TRANSPORTE ESCOLAR				
		0,00	0,00	2.486.000,00	2.486.000,00
12.361.1203.2041.0000	MANUTENÇÃO DAS ATIVIDADES DO TRANSPORTE ESCOLAR	0,00	0,00	2.104.000,00	2.104.000,00
12.361.1203.2053.0000	MANUTENÇÃO DO PROGRAMA TRANSPORTE ESCOLAR	0,00	0,00	382.000,00	382.000,00

**PREF. DO BREJO DA MADRE DE DEUS**

PRAÇA VEREADOR ABEL DE FREITAS - CNPJ:10091528/0001-77 Orçamento Programa - Exercício de 2020

Anexo 07

Page 7

**PROGRAMA DE TRABALHO DO GOVERNO
DEMONSTRATIVO DE FUNÇÕES, SUBFUNÇÕES E PROGRAMAS
POR PROJETOS, ATIVIDADES E OPERAÇÕES ESPECIAIS
(Inc. II, § 2º, Art. 2º)**

Código	Especificação	Operação Especial	Projetos	Atividades	Total
12	Educação	0,00	1.490.000,00	49.417.000,00	50.907.000,00
12	361 Ensino Fundamental	0,00	645.000,00	46.468.000,00	47.113.000,00
12	361 1205 DESENVOLVIMENTO DO ENSINO FUNDAMENTAL	0,00	645.000,00	43.972.000,00	44.617.000,00
12.361.1205.1021.0000	CONSTRUÇÃO, REFORMA E/OU AMPLIAÇÃO DE UNIDADES ESCOLARES E QUADRAS ESPORTIVAS	0,00	480.000,00	0,00	480.000,00
12.361.1205.1022.0000	AQUISIÇÃO DE IMÓVEIS OU TERRENOS DESTINADOS AO ENSINO FUNDAMENTAL	0,00	10.000,00	0,00	10.000,00
12.361.1205.1031.0000	CONSTRUÇÃO, REFORMA E/OU AMPLIAÇÃO DE UNIDADES ESCOLARES E QUADRAS ESPORTIVAS	0,00	150.000,00	0,00	150.000,00
12.361.1205.1033.0000	AQUISIÇÃO DE IMÓVEIS PARA O ENSINO FUNDAMENTAL	0,00	5.000,00	0,00	5.000,00
12.361.1205.2043.0000	MANUTENÇÃO DO DESENVOLVIMENTO DO ENSINO FUNDAMENTAL	0,00	0,00	4.557.000,00	4.557.000,00
12.361.1205.2044.0000	MANUTENÇÃO DO PROGRAMA SALÁRIO EDUCAÇÃO	0,00	0,00	795.000,00	795.000,00
12.361.1205.2054.0000	MANUTENÇÃO DAS ATIVIDADES DO ENSINO FUNDAMENTAL - FUNDEB 40%	0,00	0,00	7.920.000,00	7.920.000,00
12.361.1205.2055.0000	GESTÃO DE PESSOAL DO ENSINO FUNDAMENTAL - FUNDEB 60%	0,00	0,00	30.700.000,00	30.700.000,00
12	362 Ensino Médio	0,00	0,00	8.000,00	8.000,00
12	362 1201 SUPORTE COMPLEMENTAR A EDUCAÇÃO	0,00	0,00	8.000,00	8.000,00
12.362.1201.2045.0000	MANUTENÇÃO DAS AÇÕES DE APOIO AO CURSO PRÉ-VESTIBULAR "OFICINA DO SABER"	0,00	0,00	8.000,00	8.000,00
12	364 Ensino Superior	0,00	0,00	604.000,00	604.000,00
12	364 1203 TRANSPORTE ESCOLAR	0,00	0,00	604.000,00	604.000,00
12.364.1203.2046.0000	MANUTENÇÃO DO TRANSPORTE ESCOLAR UNIVERSITÁRIO (ALUNOS E PROFESSORES)	0,00	0,00	604.000,00	604.000,00
12	365 Educação Infantil	0,00	825.000,00	269.000,00	1.094.000,00
12	365 1204 DESENVOLVIMENTO DA EDUCAÇÃO INFANTIL	0,00	825.000,00	269.000,00	1.094.000,00
12.365.1204.1025.0000	CONSTRUÇÃO, REFORMA E/OU AMPLIAÇÃO DA CRECHE	0,00	700.000,00	0,00	700.000,00
12.365.1204.1027.0000	AQUISIÇÃO DE IMÓVEL PARA A EDUCAÇÃO INFANTIL	0,00	10.000,00	0,00	10.000,00
12.365.1204.1034.0000	CONSTRUÇÃO, REFORMA E/OU AMPLIAÇÃO DE UNIDADES DE EDUCAÇÃO INFANTIL	0,00	100.000,00	0,00	100.000,00
12.365.1204.1036.0000	AQUISIÇÃO DE IMÓVEL PARA A EDUCAÇÃO INFANTIL	0,00	15.000,00	0,00	15.000,00
12.365.1204.2048.0000	MANUTENÇÃO DO DESENVOLVIMENTO DA EDUCAÇÃO INFANTIL	0,00	0,00	45.000,00	45.000,00
12.365.1204.2056.0000	MANUTENÇÃO DAS ATIVIDADES DA EDUCAÇÃO INFANTIL - FUNDEB 40%	0,00	0,00	219.000,00	219.000,00
12.365.1204.2057.0000	GESTÃO DE PESSOAL DA EDUCAÇÃO INFANTIL - FUNDEB 60%	0,00	0,00	5.000,00	5.000,00
12	366 Educação de Jovens e Adultos	0,00	0,00	55.000,00	55.000,00
12	366 1206 EDUCAÇÃO DE JOVENS E ADULTOS	0,00	0,00	55.000,00	55.000,00
12.366.1206.2049.0000	MANUTENÇÃO DAS ATIVIDADES DE EDUCAÇÃO DE JOVENS E ADULTOS	0,00	0,00	28.000,00	28.000,00
12.366.1206.2053.0000	MANUTENÇÃO DAS ATIVIDADES DE EDUCAÇÃO DE JOVENS E ADULTOS - FUNDEB 40%	0,00	0,00	21.000,00	21.000,00
12.366.1206.2059.0000	GESTÃO DE PESSOAL DA EDUCAÇÃO DE JOVENS E ADULTOS - FUNDEB 60%	0,00	0,00	6.000,00	6.000,00
12	367 Educação Especial	0,00	0,00	33.000,00	33.000,00

**PREF. DO BREJO DA MADRE DE DEUS**

PRAÇA VEREADOR ABEL DE FREITAS - CNPJ:10091528/0001-77 Orçamento Programa - Exercício de 2020

Anexo 07

Page 8

**PROGRAMA DE TRABALHO DO GOVERNO
DEMONSTRATIVO DE FUNÇÕES, SUBFUNÇÕES E PROGRAMAS
POR PROJETOS, ATIVIDADES E OPERAÇÕES ESPECIAIS
(Inc. II, § 2º, Art. 2º)**

Código	Especificação	Operação Especial	Projetos	Atividades	Total
12	Educação	0,00	1.490.000,00	49.417.000,00	50.907.000,00
12	367 Educação Especial	0,00	0,00	33.000,00	33.000,00
12	367 1207 DESENVOLVIMENTO DA EDUCAÇÃO ESPECIAL	0,00	0,00	33.000,00	33.000,00
12.367.1207.2051.0000	MANUTENÇÃO DO DESENVOLVIMENTO DA EDUCAÇÃO ESPECIAL	0,00	0,00	16.000,00	16.000,00
12.367.1207.2060.0000	MANUTENÇÃO DA EDUCAÇÃO ESPECIAL - 60%	0,00	0,00	5.000,00	5.000,00
12.367.1207.2061.0000	MANUTENÇÃO DA EDUCAÇÃO ESPECIAL	0,00	0,00	12.000,00	12.000,00
13	Cultura	0,00	80.000,00	1.713.000,00	1.793.000,00
13	122 Administração Geral	0,00	0,00	568.000,00	568.000,00
13	122 1301 PROMOÇÃO DA CULTURA, TURISMO E DESENVOLVIMENTO ECONÔMICO	0,00	0,00	568.000,00	568.000,00
13.122.1301.2102.0000	MANUTENÇÃO DAS ATIVIDADES DA SECRETARIA MUNICIPAL DE CULTURA, TURISMO E DESENVOLVIMENTO ECONÔMICO	0,00	0,00	568.000,00	568.000,00
13	391 Patrimônio Histórico, Artístico e Arqueológico	0,00	30.000,00	24.000,00	54.000,00
13	391 1302 REVITALIZAÇÃO DO PATRIMÔNIO HISTÓRICO	0,00	30.000,00	24.000,00	54.000,00
13.391.1302.1056.0000	EXECUÇÃO DE OBRAS EM IMÓVEIS DO PATRIMÔNIO HISTÓRICO DO MUNICÍPIO	0,00	30.000,00	0,00	30.000,00
13.391.1302.2103.0000	MANUTENÇÃO DOS PRÉDIOS HISTÓRICOS	0,00	0,00	8.000,00	8.000,00
13.391.1302.2104.0000	RECUPERAÇÃO DO PARQUE NILO COELHO	0,00	0,00	8.000,00	8.000,00
13.391.1302.2105.0000	MANUTENÇÃO DAS ATIVIDADES DE CONSERVAÇÃO E PRESERVAÇÃO DO PATRIMÔNIO PÚBLICO	0,00	0,00	8.000,00	8.000,00
13	392 Difusão Cultural	0,00	50.000,00	1.121.000,00	1.171.000,00
13	392 1301 PROMOÇÃO DA CULTURA, TURISMO E DESENVOLVIMENTO ECONÔMICO	0,00	0,00	1.121.000,00	1.121.000,00
13.392.1301.2106.0000	PREMIAÇÕES CULTURAIS, ARTÍSTICAS E CIENTÍFICAS	0,00	0,00	12.000,00	12.000,00
13.392.1301.2107.0000	MANUTENÇÃO DAS AÇÕES DE APOIO ÀS FESTIVIDADES E MANIFESTAÇÕES CULTURAIS	0,00	0,00	1.095.000,00	1.095.000,00
13.392.1301.2108.0000	IMPLANTAÇÃO DO PROGRAMA BREJO CONHECE BREJO	0,00	0,00	7.000,00	7.000,00
13.392.1301.2109.0000	APOIO À CRIAÇÃO E MANUTENÇÃO DAS AÇÕES DO ESPAÇO CIÊNCIA	0,00	0,00	7.000,00	7.000,00
13	392 1302 REVITALIZAÇÃO DO PATRIMÔNIO HISTÓRICO	0,00	50.000,00	0,00	50.000,00
13.392.1302.1097.0000	EXECUÇÃO DE OBRAS: MUSEU, CENTROS CULTURAIS E HISTÓRICOS	0,00	50.000,00	0,00	50.000,00
15	Urbanismo	0,00	2.482.000,00	6.624.000,00	9.106.000,00
15	451 Infra-Estrutura Urbana	0,00	2.297.000,00	60.000,00	2.357.000,00

**PREF. DO BREJO DA MADRE DE DEUS**

PRAÇA VEREADOR ABEL DE FREITAS - CNPJ:10091528/0001-77 Orçamento Programa - Exercício de 2020

Anexo 07

Page 9

**PROGRAMA DE TRABALHO DO GOVERNO
DEMONSTRATIVO DE FUNÇÕES, SUBFUNÇÕES E PROGRAMAS
POR PROJETOS, ATIVIDADES E OPERAÇÕES ESPECIAIS
(Inc. II, § 2º, Art. 2º)**

Código	Especificação	Operação Especial	Projetos	Atividades	Total
15	Urbanismo	0,00	2.482.000,00	6.624.000,00	9.106.000,00
15	451	Intra-Estrutura Urbana	0,00	60.000,00	2.357.000,00
15	451	1503 DESENVOLVIMENTO URBANO	0,00	60.000,00	2.357.000,00
15.451.1503.1063.0000	CONSTRUÇÃO, REFORMA E/OU AMPLIAÇÃO DE PRAÇAS, PARQUES E JARDINS	0,00	60.000,00	0,00	60.000,00
15.451.1503.1065.0000	OBRAS DE PAVIMENTAÇÃO ASFÁLTICA DE VIAS PÚBLICAS	0,00	900.000,00	0,00	900.000,00
15.451.1503.1069.0000	OBRAS DE CALÇAMENTO DE VIAS PÚBLICAS	0,00	900.000,00	0,00	900.000,00
15.451.1503.1037.0000	DESAPROPRIAÇÃO DE IMÓVEIS PARA ABERTURA DE VIAS E OUTRAS FINALIDADES	0,00	7.000,00	0,00	7.000,00
15.451.1503.1143.0000	CONSTRUÇÃO, REFORMA E/OU ALTERAÇÃO DE PRÉDIOS PÚBLICOS	0,00	20.000,00	0,00	20.000,00
15.451.1503.1147.0000	AQUISIÇÃO DE IMÓVEIS PARA O MUNICÍPIO	0,00	10.000,00	0,00	10.000,00
15.451.1503.1151.0000	OBRAS DE CALÇAMENTO E PAVIMENTAÇÃO DE VIAS PÚBLICAS	0,00	400.000,00	0,00	400.000,00
15.451.1503.2039.0000	MANUTENÇÃO DE PAVIMENTAÇÃO E REPOSIÇÃO DE CALÇAMENTO DE VIAS PÚBLICAS	0,00	0,00	60.000,00	60.000,00
15	452	Serviços Urbanos	0,00	6.564.000,00	6.749.000,00
15	452	1503 DESENVOLVIMENTO URBANO	0,00	6.550.000,00	6.736.000,00
15.452.1503.1038.0000	CONSTRUÇÃO, REFORMA E/OU AMPLIAÇÃO DE CEMITÉRIOS	0,00	165.000,00	0,00	165.000,00
15.452.1503.1070.0000	CONSTRUÇÃO, REFORMA E/OU AMPLIAÇÃO DE PRÉDIOS PÚBLICOS	0,00	20.000,00	0,00	20.000,00
15.452.1503.2088.0000	MANUTENÇÃO DAS ATIVIDADES DA SECRETARIA MUNICIPAL DE OBRAS E PLANEJAMENTO	0,00	0,00	6.490.000,00	6.490.000,00
15.452.1503.2230.0000	MANUTENÇÃO DE CEMITÉRIOS	0,00	0,00	20.000,00	20.000,00
15.452.1503.2231.0000	MANUTENÇÃO DE PRÉDIOS PÚBLICOS	0,00	0,00	40.000,00	40.000,00
15	452	1702 ÁGUA E ESGOTO - INFRAESTRUTURA E MODERNIZAÇÃO	0,00	14.000,00	14.000,00
15.452.1702.2091.0000	MANUTENÇÃO DO SISTEMA DE LIMPEZA URBANA	0,00	0,00	14.000,00	14.000,00
16	Habitação	0,00	22.000,00	0,00	22.000,00
16	482	Habitação Urbana	0,00	0,00	22.000,00
16	482	1601 DESENVOLVIMENTO HABITACIONAL	0,00	0,00	22.000,00
16.482.1601.1093.0000	OBRAS DESTINADAS A HABITAÇÕES POPULARES	0,00	22.000,00	0,00	22.000,00
17	Saneamento	0,00	224.000,00	27.000,00	251.000,00
17	511	Saneamento Básico Rural	0,00	0,00	22.000,00
17	511	1702 ÁGUA E ESGOTO - INFRAESTRUTURA E MODERNIZAÇÃO	0,00	0,00	22.000,00
17.511.1702.1071.0000	CONSTRUÇÃO E REF. PRIVADAS HIGIÊNICAS E SISTEMA SIMPLIFICADO DE SANEAMENTO RURAL	0,00	22.000,00	0,00	22.000,00
17	512	Saneamento Básico Urbano	0,00	27.000,00	229.000,00
17	512	1702 ÁGUA E ESGOTO - INFRAESTRUTURA E MODERNIZAÇÃO	0,00	27.000,00	229.000,00
17.512.1702.1072.0000	EXECUÇÃO DE OBRAS DE CONSTRUÇÃO E/OU MELHORIA DE SANEAMENTO BÁSICO	0,00	202.000,00	0,00	202.000,00
17.512.1702.2090.0000	MANUTENÇÃO DO SISTEMA DE SANEAMENTO BÁSICO E DE DRENAGEM	0,00	0,00	27.000,00	27.000,00
18	Gestão Ambiental	0,00	2.524.000,00	296.000,00	2.820.000,00

**PREF. DO BREJO DA MADRE DE DEUS**

PRAÇA VEREADOR ABEL DE FREITAS - CNPJ:10091528/0001-77 Orçamento Programa - Exercício de 2020

Anexo 07

Page 10

**PROGRAMA DE TRABALHO DO GOVERNO
DEMONSTRATIVO DE FUNÇÕES, SUBFUNÇÕES E PROGRAMAS
POR PROJETOS, ATIVIDADES E OPERAÇÕES ESPECIAIS
(Inc. II, § 2º, Art. 2º)**

Código	Especificação	Operação Especial	Projetos	Atividades	Total
18	Gestão Ambiental	0,00	2.524.000,00	296.000,00	2.820.000,00
18	122 Administração Geral	0,00	0,00	14.000,00	14.000,00
18	122 1801 CIDADE LIMPA - DEFESA DO MEIO AMBIENTE	0,00	0,00	14.000,00	14.000,00
18.122.1801.2084.0000	GESTÃO ADMINISTRATIVA DO FUNDO MUNICIPAL DE MEIO AMBIENTE	0,00	0,00	14.000,00	14.000,00
18	541 Preservação e Conservação Ambiental	0,00	0,00	282.000,00	282.000,00
18	541 1801 CIDADE LIMPA - DEFESA DO MEIO AMBIENTE	0,00	0,00	282.000,00	282.000,00
18.541.1801.2084.0000	GESTÃO ADMINISTRATIVA DO FUNDO MUNICIPAL DE MEIO AMBIENTE	0,00	0,00	10.000,00	10.000,00
18.541.1801.2085.0000	MANUTENÇÃO DAS ATIVIDADES DO CENTRO DE PESQUISA	0,00	0,00	8.000,00	8.000,00
18.541.1801.2086.0000	PROMOÇÃO DE ARBORIZAÇÃO E REFLORESTAMENTO	0,00	0,00	156.000,00	156.000,00
18.541.1801.2087.0000	REALIZAR AÇÕES DE PROTEÇÃO AOS RIOS QUE CORTAM O MUNICÍPIO	0,00	0,00	108.000,00	108.000,00
18	542 Controle Ambiental	0,00	2.512.000,00	0,00	2.512.000,00
18	542 1801 CIDADE LIMPA - DEFESA DO MEIO AMBIENTE	0,00	2.512.000,00	0,00	2.512.000,00
18.542.1801.1076.0000	EXECUÇÃO DE OBRAS VOLTADAS PARA IMPLANTAÇÃO DO ATERRO SANITÁRIO	0,00	2.512.000,00	0,00	2.512.000,00
18	543 Recuperação de Áreas Degradadas	0,00	12.000,00	0,00	12.000,00
18	543 1801 GESTÃO EFICIENTE DOS RESÍDUOS SÓLIDOS	0,00	12.000,00	0,00	12.000,00
18.543.1801.1080.0000	IMPLANTAÇÃO DE USINA DE COMPOSTAGEM DE LIXO, INCLUINDO USINA DE RECICLAGEM	0,00	12.000,00	0,00	12.000,00
20	Agricultura	0,00	171.000,00	2.861.000,00	3.032.000,00
20	122 Administração Geral	0,00	0,00	2.552.000,00	2.552.000,00
20	122 2001 DESENVOLVIMENTO E INFRAESTRUTURA RURAL	0,00	0,00	2.552.000,00	2.552.000,00
20.122.2001.2069.0000	GESTÃO ADMINISTRATIVA DA SECRETARIA MUNICIPAL DE AGRICULTURA, DESENVOLVIMENTO RURAL E MEIO AMBIENTE	0,00	0,00	2.552.000,00	2.552.000,00
20	244 Assistência Comunitária	0,00	0,00	168.000,00	168.000,00
20	244 2002 FOMENTO E ABASTECIMENTO FAMILIAR	0,00	0,00	168.000,00	168.000,00
20.244.2002.2071.0000	MANUTENÇÃO DO PROGRAMA AGRICULTURA FAMILIAR	0,00	0,00	168.000,00	168.000,00
20	605 Abastecimento	0,00	50.000,00	22.000,00	72.000,00
20	605 2001 DESENVOLVIMENTO E INFRAESTRUTURA RURAL	0,00	50.000,00	0,00	50.000,00
20.605.2001.1051.0000	EXECUÇÃO DE OBRAS PARA AMPLIAÇÃO DE MERCADOS, AÇOUQUES E MATADOUROS	0,00	50.000,00	0,00	50.000,00
20	605 2002 FOMENTO E ABASTECIMENTO FAMILIAR	0,00	0,00	22.000,00	22.000,00
20.605.2002.2072.0000	MANUTENÇÃO DE FEIRA, MERCADOS, AÇOUQUES E MATADOUROS	0,00	0,00	22.000,00	22.000,00
20	606 Extensão Rural	0,00	5.000,00	8.000,00	13.000,00
20	606 2001 DESENVOLVIMENTO E INFRAESTRUTURA RURAL	0,00	5.000,00	0,00	5.000,00
20.606.2001.1053.0000	EXECUÇÃO DE OBRAS DE APOIO AO PRONAF	0,00	5.000,00	0,00	5.000,00

**PREF. DO BREJO DA MADRE DE DEUS**

PRAÇA VEREADOR ABEL DE FREITAS - CNPJ:10091528/0001-77 Orçamento Programa - Exercício de 2020

Anexo 07

Page 11

**PROGRAMA DE TRABALHO DO GOVERNO
DEMONSTRATIVO DE FUNÇÕES, SUBFUNÇÕES E PROGRAMAS
POR PROJETOS, ATIVIDADES E OPERAÇÕES ESPECIAIS
(Inc. II, § 2º, Art. 2º)**

Código	Especificação	Operação Especial	Projetos	Atividades	Total
20	Agricultura	0,00	171.000,00	2.861.000,00	3.032.000,00
20	606 Extensão Rural	0,00	5.000,00	8.000,00	13.000,00
20	606 2002 FOMENTO E ABASTECIMENTO FAMILIAR	0,00	0,00	8.000,00	8.000,00
20.606.2002.2073.0000	APOIO AOS AGRICULTORES DO MUNICÍPIO	0,00	0,00	8.000,00	8.000,00
20	607 Irrigação	0,00	79.000,00	0,00	79.000,00
20	607 1802 SERVIÇOS URBANOS ÁGUA E ESGOTO	0,00	79.000,00	0,00	79.000,00
20.607.1802.1074.0000	EXEC. DE OBRAS DE INFRAESTRUTURA HÍDRICA P/ ZONA RURAL - AÇUDES, BARRAGENS E OUTROS	0,00	55.000,00	0,00	55.000,00
20.607.1802.1077.0000	EXECUÇÃO DE OBRAS PARA O SISTEMA DE IRRIGAÇÃO	0,00	12.000,00	0,00	12.000,00
20.607.1802.1039.0000	CONSTRUÇÃO E AMPLIAÇÃO DE BARRAGENS, POÇOS, ADUTORAS, CISTERNAS E OUTRAS OBRAS	0,00	12.000,00	0,00	12.000,00
20	608 Incentivo a Produção Agropecuária	0,00	0,00	61.000,00	61.000,00
20	608 2001 DESENVOLVIMENTO E INFRAESTRUTURA RURAL	0,00	0,00	61.000,00	61.000,00
20.608.2001.2009.0000	ABASTECIMENTO D'ÁGUA EMERGENCIAL	0,00	0,00	11.000,00	11.000,00
20.608.2001.2074.0000	PROMOVER E APOIAR EVENTOS DE DESENV. AGROPECUÁRIO - FEIRA DO VERDE	0,00	0,00	24.000,00	24.000,00
20.608.2001.2075.0000	MANUTENÇÃO DAS AÇÕES DE PRODUÇÃO E DISTRIBUIÇÃO DE SEMENTES E MUDAS	0,00	0,00	8.000,00	8.000,00
20.608.2001.2079.0000	PROMOÇÃO E DESENVOLVIMENTO DA AGRICULTURA FAMILIAR, INCLUSIVE A AGROINDÚSTRIA	0,00	0,00	8.000,00	8.000,00
20.608.2001.2080.0000	REALIZAÇÃO DE AÇÕES PARA DESENVOLVIMENTO DA PRODUÇÃO AGROECOLÓGICA	0,00	0,00	10.000,00	10.000,00
20	609 Defesa Agropecuária	0,00	37.000,00	50.000,00	87.000,00
20	609 2001 DESENVOLVIMENTO E INFRAESTRUTURA RURAL	0,00	37.000,00	43.000,00	80.000,00
20.609.2001.1055.0000	REALIZAÇÃO DE OBRA DE MELHORIA NO PARQUE DE VAQUEJADA	0,00	5.000,00	0,00	5.000,00
20.609.2001.1060.0000	CONSTRUÇÃO, REFORMA E/OU AMPLIAÇÃO DA CASA DO MEL	0,00	10.000,00	0,00	10.000,00
20.609.2001.1078.0000	CONSTRUÇÃO E/OU REFORMA DE ESPAÇOS PARA FEIRAS CULTURAIS E EVENTOS	0,00	22.000,00	0,00	22.000,00
20.609.2001.2077.0000	MANUTENÇÃO DAS AÇÕES DE DEFESA SANITÁRIA	0,00	0,00	10.000,00	10.000,00
20.609.2001.2081.0000	PROMOVER O MELHORAMENTO DOS REBANHOS	0,00	0,00	10.000,00	10.000,00
20.609.2001.2082.0000	INCENTIVO À APICULTURA E MELIPONICULTURA NO MUNICÍPIO	0,00	0,00	8.000,00	8.000,00
20.609.2001.2083.0000	INCENTIVO À PISCICULTURA NO MUNICÍPIO	0,00	0,00	7.000,00	7.000,00
20.609.2001.2186.0000	MANUTENÇÃO DA CASA DO MEL	0,00	0,00	8.000,00	8.000,00
20	609 2002 FOMENTO E ABASTECIMENTO FAMILIAR	0,00	0,00	7.000,00	7.000,00
20.609.2002.2078.0000	MANUTENÇÃO DO PROGRAMA DE EXPOSIÇÃO FEIRAS E EVENTOS	0,00	0,00	7.000,00	7.000,00
22	Indústria	0,00	32.000,00	0,00	32.000,00
22	661 Promoção Industrial	0,00	32.000,00	0,00	32.000,00
22	661 2201 DESENVOLVIMENTO ECONÔMICO	0,00	32.000,00	0,00	32.000,00
22.661.2201.1079.0000	AÇÕES DE IMPLANTAÇÃO PARA INSTALAÇÃO DE INDÚSTRIAS	0,00	32.000,00	0,00	32.000,00
23	Comércio e Serviços	0,00	234.000,00	54.000,00	288.000,00
23	691 Promoção Comercial	0,00	212.000,00	6.000,00	218.000,00

**PREF. DO BREJO DA MADRE DE DEUS**

PRAÇA VEREADOR ABEL DE FREITAS - CNPJ:10091528/0001-77 Orçamento Programa - Exercício de 2020

Anexo 07

Page 12

**PROGRAMA DE TRABALHO DO GOVERNO
DEMONSTRATIVO DE FUNÇÕES, SUBFUNÇÕES E PROGRAMAS
POR PROJETOS, ATIVIDADES E OPERAÇÕES ESPECIAIS
(Inc. II, § 2º, Art. 2º)**

Código	Especificação	Operação Especial	Projetos	Atividades	Total
23	Comércio e Serviços	0,00	234.000,00	54.000,00	288.000,00
23	691 Promoção Comercial	0,00	212.000,00	6.000,00	218.000,00
23	691 1503 DESENVOLVIMENTO URBANO	0,00	102.000,00	0,00	102.000,00
23.691.1503.1061.0000	CONSTRUÇÃO, REFORMA E/OU AMPLIAÇÃO DA CENTRAL DE COMERCIALIZAÇÃO	0,00	102.000,00	0,00	102.000,00
23	691 2002 FOMENTO E ABASTECIMENTO FAMILIAR	0,00	110.000,00	0,00	110.000,00
23.691.2002.1056.0000	IMPLANTAÇÃO, MELHORIA DA ESTRUTURA FÍSICA E AQUISIÇÃO DE EQUIPAMENTOS P/ FEIRAS LIVRES	0,00	110.000,00	0,00	110.000,00
23	691 2301 ESTRUTURAÇÃO DOS SEGMENTOS TURÍSTICOS	0,00	0,00	6.000,00	6.000,00
23.691.2301.2066.0000	REALIZAÇÃO DE EVENTOS E TREINAMENTOS DE CAPACITAÇÃO EM ATIVIDADES TURÍSTICAS	0,00	0,00	6.000,00	6.000,00
23	695 Turismo	0,00	22.000,00	48.000,00	70.000,00
23	695 2301 ESTRUTURAÇÃO DOS SEGMENTOS TURÍSTICOS	0,00	0,00	20.000,00	20.000,00
23.695.2301.2067.0000	MANUTENÇÃO DAS ATIVIDADES GERAIS DO TURISMO	0,00	0,00	20.000,00	20.000,00
23	695 2302 INFRAESTRUTURA TURÍSTICA	0,00	22.000,00	28.000,00	50.000,00
23.695.2302.1042.0000	IMPLANTAÇÃO DA SINALIZAÇÃO TURÍSTICA NO MUNICÍPIO	0,00	22.000,00	0,00	22.000,00
23.695.2302.2062.0000	PROMOÇÃO DE TURISMO NO MUNICÍPIO DO BREJO	0,00	0,00	8.000,00	8.000,00
23.695.2302.2063.0000	GESTÃO DAS AÇÕES DA POLÍTICA MUNICIPAL DE TURISMO	0,00	0,00	20.000,00	20.000,00
25	Energia	0,00	110.000,00	542.000,00	652.000,00
25	752 Energia Elétrica	0,00	110.000,00	542.000,00	652.000,00
25	752 1504 ILUMINAÇÃO PÚBLICA EFICIENTE	0,00	110.000,00	542.000,00	652.000,00
25.752.1504.1080.0000	AMPLIAÇÃO DA REDE DE ILUMINAÇÃO PÚBLICA	0,00	110.000,00	0,00	110.000,00
25.752.1504.2063.0000	MANUTENÇÃO DA ILUMINAÇÃO PÚBLICA MUNICIPAL	0,00	0,00	92.000,00	92.000,00
25.752.1504.2180.0000	AÇÕES CONSORCIAIS COM O NÚCLEO INTERMUNICIPAL DE ILUMINAÇÃO PÚBLICA - NIIP	0,00	0,00	450.000,00	450.000,00
26	Transporte	0,00	151.000,00	84.000,00	235.000,00
26	752 Transporte Rodoviário	0,00	151.000,00	84.000,00	235.000,00
26	752 1505 INFRAESTRUTURA PARA A MOBILIDADE	0,00	151.000,00	84.000,00	235.000,00
26.752.1505.1068.0000	EXECUÇÃO DE OBRAS NAS ESTRADAS VICINAIS	0,00	17.000,00	0,00	17.000,00
26.752.1505.1061.0000	CONSTRUÇÃO E RESTAURAÇÃO DO TERMINAL DE TRANSPORTE ALTERNATIVO DE PASSAGEIROS	0,00	22.000,00	0,00	22.000,00
26.752.1505.1082.0000	EXECUÇÃO DE OBRAS RODOVIÁRIAS DESTINADAS À MELHORIA DO FLUXO DE TRÂNSITO	0,00	22.000,00	0,00	22.000,00
26.752.1505.1146.0000	CONSTRUÇÃO E RESTAURAÇÃO DE PONTES, BUEIROS E PASSAGENS MOLHADAS	0,00	90.000,00	0,00	90.000,00
26.752.1505.2185.0000	MANUTENÇÃO DAS ESTRADAS VICINAIS	0,00	0,00	84.000,00	84.000,00
27	Desporto e Lazer	0,00	362.000,00	55.000,00	417.000,00
27	812 Desporto Comunitário	0,00	362.000,00	55.000,00	417.000,00

**PREF. DO BREJO DA MADRE DE DEUS**

PRAÇA VEREADOR ABEL DE FREITAS - CNPJ:10091528/0001-77 Orçamento Programa - Exercício de 2020

Anexo 07

Page 13

**PROGRAMA DE TRABALHO DO GOVERNO
DEMONSTRATIVO DE FUNÇÕES, SUBFUNÇÕES E PROGRAMAS
POR PROJETOS, ATIVIDADES E OPERAÇÕES ESPECIAIS
(Inc. II, § 2º, Art. 2º)**

Código	Especificação	Operação Especial	Projetos	Atividades	Total
27	Desporto e Lazer	0,00	362.000,00	55.000,00	417.000,00
27	812 Desporto Comunitário	0,00	362.000,00	55.000,00	417.000,00
27	812 2701 ESPORTE E LAZER - INFRAESTRUTURA E MODERNIZAÇÃO ESPORTIVA	0,00	362.000,00	55.000,00	417.000,00
27.812.2701.1084.0000	CONSTRUÇÃO DE QUADRAS POLIESPORTIVAS	0,00	52.000,00	0,00	52.000,00
27.812.2701.1148.0000	CONSTRUÇÃO, REFORMA, AMPLIAÇÃO E/OU RESTAURAÇÃO DE PÁTIOS DE EVENTOS	0,00	110.000,00	0,00	110.000,00
27.812.2701.1201.0000	EXECUÇÃO DE OBRAS DE REFORMA E/OU AMPLIAÇÃO DO ESTÁDIO MUNICIPAL	0,00	200.000,00	0,00	200.000,00
27.812.2701.2092.0000	MANUTENÇÃO DAS AÇÕES VINCULADAS AO PROGRAMA ACADEMIA DAS CIDADES	0,00	0,00	8.000,00	8.000,00
27.812.2701.2110.0000	PROMOÇÃO DE APOIO AO DESPORTO AMADOR	0,00	0,00	32.000,00	32.000,00
27.812.2701.2233.0000	MANUTENÇÃO DE QUADRAS E CAMPOS DE FUTEBOL	0,00	0,00	15.000,00	15.000,00
28	Encargos Especiais	1.290.000,00	0,00	0,00	1.290.000,00
28	843 Serviço da Dívida Interna	1.170.000,00	0,00	0,00	1.170.000,00
28	843 0000 ENCARGOS PÚBLICOS DIVERSOS	1.170.000,00	0,00	0,00	1.170.000,00
28.843.0000.0001.0000	PAGAMENTO DE JUROS E ENCARGOS DA DÍVIDA PÚBLICA	5.000,00	0,00	0,00	5.000,00
28.843.0000.0002.0000	AMORTIZAÇÃO DE DÍVIDAS PÚBLICAS	1.160.000,00	0,00	0,00	1.160.000,00
28.843.0000.0003.0000	INDENIZAÇÕES E RESTITUIÇÕES DIVERSAS, INCLUSIVE DECORRENTES DE CONVÊNIOS	5.000,00	0,00	0,00	5.000,00
28	846 Outros Encargos Especiais	120.000,00	0,00	0,00	120.000,00
28	846 0000 ENCARGOS PÚBLICOS DIVERSOS	120.000,00	0,00	0,00	120.000,00
28.846.0000.0004.0000	PAGAMENTO DE PRECATÓRIOS	15.000,00	0,00	0,00	15.000,00
28.846.0000.0005.0000	INDENIZAÇÕES E RESTITUIÇÕES	4.000,00	0,00	0,00	4.000,00
28.846.0000.0007.0000	AMORTIZAÇÃO DE DÍVIDAS PÚBLICAS	80.000,00	0,00	0,00	80.000,00
28.846.0000.0008.0000	PRECATÓRIOS E SENTENÇAS JUDICIAIS	5.000,00	0,00	0,00	5.000,00
28.846.0000.0010.0000	INDENIZAÇÕES E RESTITUIÇÕES DIVERSAS, INCLUSIVE DECORRENTES DE CONVÊNIOS	2.000,00	0,00	0,00	2.000,00
28.846.0000.0011.0000	PRECATÓRIOS E SENTENÇAS JUDICIAIS	2.000,00	0,00	0,00	2.000,00
28.846.0000.0012.0000	INDENIZAÇÕES E RESTITUIÇÕES - FUNDECA	2.000,00	0,00	0,00	2.000,00
28.846.0000.0013.0000	INDENIZAÇÕES E RESTITUIÇÕES - FUNDO FINANCEIRO	5.000,00	0,00	0,00	5.000,00
28.846.0000.0015.0000	INDENIZAÇÕES E RESTITUIÇÕES - FUNDO PREVIDENCIÁRIO	5.000,00	0,00	0,00	5.000,00
99	Reserva de Contingência	1.276.000,00	0,00	0,00	1.276.000,00
99	999 Reserva de Contingência	1.276.000,00	0,00	0,00	1.276.000,00
99	999 9999 RESERVA DE CONTINGÊNCIA	1.276.000,00	0,00	0,00	1.276.000,00
99.999.9999.9999.0000	RESERVA DE CONTINGÊNCIA	1.276.000,00	0,00	0,00	1.276.000,00



PREF. DO BREJO DA MADRE DE DEUS

PRAÇA VEREADOR ABEL DE FREITAS - CNPJ:10091528/0001-77 Orçamento Programa - Exercício de 2020
Anexo 07
Page 14

**PROGRAMA DE TRABALHO DO GOVERNO
DEMONSTRATIVO DE FUNÇÕES, SUBFUNÇÕES E PROGRAMAS
POR PROJETOS, ATIVIDADES E OPERAÇÕES ESPECIAIS**
(Inc. II, § 2º, Art. 2º)

Código	-- Especificação	Operação Especial	Projetos	Atividades	Total
	TOTAL	2.566.000,00	9.312.000,00	113.222.000,00	125.100.000,00

**PREF. DO BREJO DA MADRE DE DEUS**

PRAÇA VEREADOR ABEL DE FREITAS - CNPJ:10091528/0001-77

Orçamento Programa - Exercício de 2020

Anexo 08

Page 1

**DESPESA POR FUNÇÃO, SUBFUNÇÃO E PROGRAMAS
CONFORME O VÍNCULO COM OS RECURSOS**
(Inc. II, § 2º, Art. 2º)

Código	Especificação	Ordinário	Vinculado	Adm. Indireta	Total
01	Legislativa	4.069.000,00			4.069.000,00
01 031	Ação Legislativa	4.064.000,00			4.064.000,00
01 031 0101	ATUAÇÃO LEGISLATIVA DA CÂMARA	4.064.000,00			4.064.000,00
01 124	Controle Interno	5.000,00			5.000,00
01 124-0010	PROCESSO LEGISLATIVO	5.000,00			5.000,00
04	Administração	10.700.000,00	720.000,00		11.420.000,00
04 122	Administração Geral	9.493.000,00	720.000,00		10.213.000,00
04 122 0402	MODERNIZAÇÃO DA GESTÃO PÚBLICA	5.000,00			5.000,00
04 122 0403	GESTÃO ADMINISTRATIVA DO MUNICÍPIO	8.543.000,00			8.543.000,00
04 122 0601	PREVENÇÃO E COMBATE À CRIMINALIDADE E VIOLÊNCIA	934.000,00			934.000,00
04 122 0901	GESTÃO PREVIDENCIÁRIA		720.000,00		720.000,00
04 122 1601	DESENVOLVIMENTO HABITACIONAL	11.000,00			11.000,00
04 123	Administração Financeira	1.000.000,00			1.000.000,00
04 123 0403	GESTÃO ADMINISTRATIVA DO MUNICÍPIO	1.000.000,00			1.000.000,00
04 124	Controle Interno	152.000,00			152.000,00
04 124 0403	GESTÃO ADMINISTRATIVA DO MUNICÍPIO	152.000,00			152.000,00
04 126	Formação de Recursos Humanos	49.000,00			49.000,00
04 126 0402	MODERNIZAÇÃO DA GESTÃO PÚBLICA	49.000,00			49.000,00
04 131	Comunicação Social	6.000,00			6.000,00
04 131 0401	COMUNICAÇÃO GOVERNAMENTAL	6.000,00			6.000,00
06	Segurança Pública	427.000,00			427.000,00
06 182	Defesa Civil	427.000,00			427.000,00
06 182 0601	PREVENÇÃO E COMBATE À CRIMINALIDADE E VIOLÊNCIA	420.000,00			420.000,00
06 182 0602	FORTALECIMENTO DA DEFESA CIVIL	7.000,00			7.000,00
08	Assistência Social	4.157.000,00	1.868.000,00		6.025.000,00
08 122	Administração Geral	2.217.000,00			2.217.000,00
08 122 0801	GESTÃO DA ASSISTÊNCIA SOCIAL	2.217.000,00			2.217.000,00
08 241	Assistência ao Idoso	19.000,00			19.000,00
08 241 0801	GESTÃO DA ASSISTÊNCIA SOCIAL	19.000,00			19.000,00
08 242	Assistência ao Portador de Deficiência	10.000,00			10.000,00
08 242 0802	FORTALECIMENTO DA REDE DE PROTEÇÃO SOCIAL	10.000,00			10.000,00
08 243	Assistência à Criança e ao Adolescente	1.084.000,00	697.000,00		1.781.000,00
08 243 0801	GESTÃO DA ASSISTÊNCIA SOCIAL	110.000,00	183.000,00		293.000,00
08 243 0802	FORTALECIMENTO DA REDE DE PROTEÇÃO SOCIAL	385.000,00	499.000,00		884.000,00
08 243 0803	FORTALECIMENTO DA REDE DE PROTEÇÃO SOCIAL ESPECIAL	15.000,00	15.000,00		30.000,00
08 243 0804	FORTALECIMENTO DOS DIREITOS DA CIDADANIA	174.000,00			174.000,00
08 243 0818	APOIO AO CONSELHO TUTELAR E AOS CONSELHOS DE ASSISTÊNCIA SOCIAL	400.000,00			400.000,00
08 244	Assistência Comunitária	732.000,00	1.171.000,00		1.903.000,00
08 244 0801	GESTÃO DA ASSISTÊNCIA SOCIAL	21.000,00			21.000,00
08 244 0802	FORTALECIMENTO DA REDE DE PROTEÇÃO SOCIAL	691.000,00	1.152.000,00		1.843.000,00
08 244 0830	FORTALECIMENTO DA POLÍTICA PARA MULHERES	20.000,00	19.000,00		39.000,00
08 306	Alimentação e Nutrição	8.000,00			8.000,00

**PREF. DO BREJO DA MADRE DE DEUS**

PRAÇA VEREADOR ABEL DE FREITAS - CNPJ:10091528/0001-77

Orçamento Programa - Exercício de 2020

Anexo 08

Page 2

**DESPESA POR FUNÇÃO, SUBFUNÇÃO E PROGRAMAS
CONFORME O VÍNCULO COM OS RECURSOS**

(Inc.II, § 2º, Art.2º)

Código	Especificação	Ordinário	Vinculado	Adm. Indireta	Total
08 306 0801	GESTÃO DA ASSISTÊNCIA SOCIAL	8.000,00			8.000,00
08 333	Empregabilidade	87.000,00			87.000,00
08 333 0801	GESTÃO DA ASSISTÊNCIA SOCIAL	2.000,00			2.000,00
08 333 1102	PRIMEIRO EMPREGO	85.000,00			85.000,00
09	Previdência Social	700.000,00	5.965.000,00		6.665.000,00
09 272	Previdência do Regime Estatutário	700.000,00	5.965.000,00		6.665.000,00
09 272 0901	GESTÃO PREVIDENCIÁRIA	700.000,00	5.965.000,00		6.665.000,00
10	Saúde	12.895.000,00	11.478.000,00		24.373.000,00
10 122	Administração Geral	1.785.000,00			1.785.000,00
10 122 1002	SUORTE AOS SERVIÇOS DE SAÚDE	1.785.000,00			1.785.000,00
10 301	Atenção Básica	4.174.000,00	4.753.000,00		8.927.000,00
10 301 1001	PROMOÇÃO À SAÚDE DE QUALIDADE	4.024.000,00	4.503.000,00		8.527.000,00
10 301 1002	SUORTE AOS SERVIÇOS DE SAÚDE	150.000,00	250.000,00		400.000,00
10 302	Assistência Hospitalar e Ambulatorial	5.781.000,00	5.302.000,00		11.083.000,00
10 302 1001	PROMOÇÃO À SAÚDE DE QUALIDADE	5.346.000,00	5.252.000,00		10.598.000,00
10 302 1002	SUORTE AOS SERVIÇOS DE SAÚDE	435.000,00	50.000,00		485.000,00
10 303	Suporte Profilático e Terapêutico	402.000,00	481.000,00		883.000,00
10 303 1002	SUORTE AOS SERVIÇOS DE SAÚDE	56.000,00	300.000,00		356.000,00
10 303 1012	PROGRAMA FITOTERÁPICO	346.000,00	181.000,00		527.000,00
10 304	Vigilância Sanitária	330.000,00	279.000,00		609.000,00
10 304 1001	PROMOÇÃO À SAÚDE DE QUALIDADE	330.000,00	279.000,00		609.000,00
10 305	Vigilância Epidemiológica	423.000,00	663.000,00		1.086.000,00
10 305 1001	PROMOÇÃO À SAÚDE DE QUALIDADE	423.000,00	663.000,00		1.086.000,00
12	Educação	5.297.000,00	45.610.000,00		50.907.000,00
12 122	Administração Geral	370.000,00			370.000,00
12 122 1201	SUORTE COMPLEMENTAR A EDUCAÇÃO	370.000,00			370.000,00
12 306	Alimentação e Nutrição	210.000,00	1.420.000,00		1.630.000,00
12 306 1201	SUORTE COMPLEMENTAR A EDUCAÇÃO	210.000,00	1.420.000,00		1.630.000,00
12 361	Ensino Fundamental	3.826.000,00	43.287.000,00		47.113.000,00
12 361 1201	SUORTE COMPLEMENTAR A EDUCAÇÃO		10.000,00		10.000,00
12 361 1203	TRANSPORTE ESCOLAR	59.000,00	2.427.000,00		2.486.000,00
12 361 1205	DESENVOLVIMENTO DO ENSINO FUNDAMENTAL	3.767.000,00	40.850.000,00		44.617.000,00
12 362	Ensino Médio	8.000,00			8.000,00
12 362 1201	SUORTE COMPLEMENTAR A EDUCAÇÃO	8.000,00			8.000,00
12 364	Ensino Superior	604.000,00			604.000,00
12 364 1203	TRANSPORTE ESCOLAR	604.000,00			604.000,00
12 365	Educação Infantil	235.000,00	859.000,00		1.094.000,00
12 365 1204	DESENVOLVIMENTO DA EDUCAÇÃO INFANTIL	235.000,00	859.000,00		1.094.000,00
12 366	Educação de Jovens e Adultos	28.000,00	27.000,00		55.000,00
12 366 1206	EDUCAÇÃO DE JOVENS E ADULTOS	28.000,00	27.000,00		55.000,00
12 367	Educação Especial	16.000,00	17.000,00		33.000,00
12 367 1207	DESENVOLVIMENTO DA EDUCAÇÃO ESPECIAL	16.000,00	17.000,00		33.000,00
13	Cultura	1.793.000,00			1.793.000,00
13 122	Administração Geral	568.000,00			568.000,00
13 122 1301	PROMOÇÃO DA CULTURA, TURISMO E DESENVOLVIMENTO ECONÔMICO	568.000,00			568.000,00

**PREF. DO BREJO DA MADRE DE DEUS**

PRAÇA VEREADOR ABEL DE FREITAS - CNPJ:10091528/0001-77

Orçamento Programa - Exercício de 2020

Anexo 08

Page 3

**DESPESA POR FUNÇÃO, SUBFUNÇÃO E PROGRAMAS
CONFORME O VÍNCULO COM OS RECURSOS**

(Inc. II, § 2º, Art. 2º)

Código	Especificação	Ordinário	Vinculado	Adm. Indireta	Total
13 391	Patrimônio Histórico, Artístico e Arqueológico	54.000,00			54.000,00
13 391 1302	REVITALIZAÇÃO DO PATRIMÔNIO HISTÓRICO	54.000,00			54.000,00
13 392	Difusão Cultural	1.171.000,00			1.171.000,00
13 392 1301	PROMOÇÃO DA CULTURA, TURISMO E DESENVOLVIMENTO ECONÔMICO	1.121.000,00			1.121.000,00
13 392 1302	REVITALIZAÇÃO DO PATRIMÔNIO HISTÓRICO	50.000,00			50.000,00
15	Urbanismo	9.106.000,00			9.106.000,00
15 451	Infra-Estrutura Urbana	2.357.000,00			2.357.000,00
15 451 1503	DESENVOLVIMENTO URBANO	2.357.000,00			2.357.000,00
15 452	Serviços Urbanos	6.749.000,00			6.749.000,00
15 452 1503	DESENVOLVIMENTO URBANO	6.735.000,00			6.735.000,00
15 452 1702	ÁGUA E ESGOTO - INFRAESTRUTURA E MODERNIZAÇÃO	14.000,00			14.000,00
16	Habitação	22.000,00			22.000,00
16 482	Habitação Urbana	22.000,00			22.000,00
16 482 1801	DESENVOLVIMENTO HABITACIONAL	22.000,00			22.000,00
17	Saneamento	251.000,00			251.000,00
17 511	Saneamento Básico Rural	22.000,00			22.000,00
17 511 1702	ÁGUA E ESGOTO - INFRAESTRUTURA E MODERNIZAÇÃO	22.000,00			22.000,00
17 512	Saneamento Básico Urbano	229.000,00			229.000,00
17 512 1702	ÁGUA E ESGOTO - INFRAESTRUTURA E MODERNIZAÇÃO	229.000,00			229.000,00
18	Gestão Ambiental	2.820.000,00			2.820.000,00
18 122	Administração Geral	14.000,00			14.000,00
18 122 1801	CIDADE LIMPA - DEFESA DO MEIO AMBIENTE	14.000,00			14.000,00
18 541	Preservação e Conservação Ambiental	282.000,00			282.000,00
18 541 1801	CIDADE LIMPA - DEFESA DO MEIO AMBIENTE	282.000,00			282.000,00
18 542	Controle Ambiental	2.512.000,00			2.512.000,00
18 542 1801	CIDADE LIMPA - DEFESA DO MEIO AMBIENTE	2.512.000,00			2.512.000,00
18 543	Recuperação de Áreas Degradadas	12.000,00			12.000,00
18 543 1501	GESTÃO EFICIENTE DOS RESÍDUOS SÓLIDOS	12.000,00			12.000,00
20	Agricultura	3.032.000,00			3.032.000,00
20 122	Administração Geral	2.552.000,00			2.552.000,00
20 122 2001	DESENVOLVIMENTO E INFRAESTRUTURA RURAL	2.552.000,00			2.552.000,00
20 244	Assistência Comunitária	168.000,00			168.000,00
20 244 2002	FOMENTO E ABASTECIMENTO FAMILIAR	168.000,00			168.000,00
20 606	Abastecimento	72.000,00			72.000,00
20 606 2001	DESENVOLVIMENTO E INFRAESTRUTURA RURAL	50.000,00			50.000,00
20 606 2002	FOMENTO E ABASTECIMENTO FAMILIAR	22.000,00			22.000,00
20 606	Extensão Rural	13.000,00			13.000,00
20 606 2001	DESENVOLVIMENTO E INFRAESTRUTURA RURAL	5.000,00			5.000,00
20 606 2002	FOMENTO E ABASTECIMENTO FAMILIAR	8.000,00			8.000,00
20 607	Irrigação	79.000,00			79.000,00
20 607 1802	SERVIÇOS URBANOS ÁGUA E ESGOTO	79.000,00			79.000,00

**PREF. DO BREJO DA MADRE DE DEUS**

PRAÇA VEREADOR ABEL DE FREITAS - CNPJ:10091528/0001-77

Orçamento Programa - Exercício de 2020

Anexo 08

Page 4

**DESPESA POR FUNÇÃO, SUBFUNÇÃO E PROGRAMAS
CONFORME O VÍNCULO COM OS RECURSOS**

(Inc. II, § 2º, Art. 2º)

Código	Especificação	Ordinário	Vinculado	Adm. Indireta	Total
20 606	Incentivo a Produção Agropecuária	61.000,00			61.000,00
20 606 2001	DESENVOLVIMENTO E INFRAESTRUTURA RURAL	61.000,00			61.000,00
20 609	Defesa Agropecuária	87.000,00			87.000,00
20 609 2001	DESENVOLVIMENTO E INFRAESTRUTURA RURAL	80.000,00			80.000,00
20 609 2002	FOMENTO E ABASTECIMENTO FAMILIAR	7.000,00			7.000,00
22	Indústria	32.000,00			32.000,00
22 661	Promoção Industrial	32.000,00			32.000,00
22 661 2201	DESENVOLVIMENTO ECONÔMICO	32.000,00			32.000,00
23	Comércio e Serviços	288.000,00			288.000,00
23 691	Promoção Comercial	218.000,00			218.000,00
23 691 1503	DESENVOLVIMENTO URBANO	102.000,00			102.000,00
23 691 2032	FOMENTO E ABASTECIMENTO FAMILIAR	110.000,00			110.000,00
23 691 2301	ESTRUTURAÇÃO DOS SEGMENTOS TURÍSTICOS	6.000,00			6.000,00
23 695	Turismo	70.000,00			70.000,00
23 695 2301	ESTRUTURAÇÃO DOS SEGMENTOS TURÍSTICOS	20.000,00			20.000,00
23 695 2302	INFRAESTRUTURA TURÍSTICA	50.000,00			50.000,00
25	Energia	652.000,00			652.000,00
25 752	Energia Elétrica	652.000,00			652.000,00
25 752 1504	ILUMINAÇÃO PÚBLICA EFICIENTE	652.000,00			652.000,00
26	Transporte	235.000,00			235.000,00
26 782	Transporte Rodoviário	235.000,00			235.000,00
26 782 1505	INFRAESTRUTURA PARA A MOBILIDADE	235.000,00			235.000,00
27	Desporto e Lazer	417.000,00			417.000,00
27 812	Desporto Comunitário	417.000,00			417.000,00
27 812 2701	ESPORTE E LAZER - INFRAESTRUTURA E MODERNIZAÇÃO ESPORTIVA	417.000,00			417.000,00
28	Encargos Especiais	1.276.000,00	14.000,00		1.290.000,00
28 643	Serviço da Dívida Interna	1.170.000,00			1.170.000,00
28 643 0000	ENCARGOS PÚBLICOS DIVERSOS	1.170.000,00			1.170.000,00
28 640	Outros Encargos Especiais	106.000,00	14.000,00		120.000,00
28 646 0000	ENCARGOS PÚBLICOS DIVERSOS	106.000,00	14.000,00		120.000,00
99	Reserva de Contingência	1.100.000,00	176.000,00		1.276.000,00
99 999	Reserva de Contingência	1.100.000,00	176.000,00		1.276.000,00
99 999 9999	RESERVA DE CONTINGÊNCIA	1.100.000,00	176.000,00		1.276.000,00



PREF. DO BREJO DA MADRE DE DEUS

PRAÇA VEREADOR ABEL DE FREITAS - CNPJ:10091528/0001-77

Orçamento Programa

- Exercício de 2020

Anexo 08

Page 5

**DESPESA POR FUNÇÃO, SUBFUNÇÃO E PROGRAMAS
CONFORME O VÍNCULO COM OS RECURSOS**

(Inc. II, § 2º, Art. 2º)

Código	Especificação	Ordinário	Vinculado	Adm. Indireta	Total
TOTAL		59.269.000,00	65.831.000,00	0,00	125.100.000,00

**PREF. DO BREJO DA MADRE DE DEUS**

PRAÇA VEREADOR ABEL DE FREITAS - CNPJ:10091528/0001-Orçamento Programa - Exercício de 2020

Anexo 09

Page 1

DEMONSTRATIVO DAS DESPESAS POR ORGÃO E FUNÇÕES DE GOVERNO

(Inc.II, § 2º, Art.2º)

ORGÃO	01 01	CORPO DELIBERATIVO E SECRETARIA DA CÂMARA	Valor
Função	01	Legislativa	4.069.000,00
ORGÃO	02 02	GOVERNO MUNICIPAL	Valor
Função	04	Administração	4.193.000,00
Função	06	Segurança Pública	427.000,00
Função	99	Reserva de Contingência	1.100.000,00
ORGÃO	02 04	SECRETARIA MUNICIPAL DE ADMINISTRAÇÃO	Valor
Função	04	Administração	4.166.000,00
ORGÃO	02 05	SECRETARIA MUNICIPAL DE FINANÇAS	Valor
Função	04	Administração	2.115.000,00
Função	28	Encargos Especiais	1.185.000,00
ORGÃO	02 06	SECRETARIA MUNICIPAL DE EDUCAÇÃO, ESPORTES E JUVENTUDE	Valor
Função	12	Educação	50.907.000,00
ORGÃO	02 07	SECRETARIA MUNICIPAL DE CULTURA, TURISMO E DESENVOL. ECONOMI	Valor
Função	13	Cultura	1.793.000,00
Função	23	Comércio e Serviços	76.000,00
Função	27	Desporto e Lazer	247.000,00
ORGÃO	02 08	SECRETARIA MUNICIPAL DE ARTICULAÇÃO POLÍTICA	Valor
Função	04	Administração	215.000,00
ORGÃO	02 09	SECRETARIA MUN.DE AGRICULTURA, DESENV. RURAL E MEIO AMBIENTE	Valor
Função	18	Gestão Ambiental	296.000,00
Função	20	Agricultura	2.998.000,00
Função	23	Comércio e Serviços	110.000,00
ORGÃO	02 10	SECRETARIA MUNICIPAL DE OBRAS E PLANEJAMENTO	Valor
Função	04	Administração	11.000,00
Função	15	Urbanismo	8.706.000,00
Função	16	Habitação	22.000,00
Função	17	Saneamento	251.000,00
Função	18	Gestão Ambiental	2.524.000,00
Função	20	Agricultura	34.000,00
Função	22	Indústria	32.000,00
Função	23	Comércio e Serviços	102.000,00
Função	25	Energia	652.000,00

**PREF. DO BREJO DA MADRE DE DEUS**

PRAÇA VEREADOR ABEL DE FREITAS - CNPJ:10091528/0001-Orçamento Programa - Exercício de 2020

Anexo 09

Page 2

DEMONSTRATIVO DAS DESPESAS POR ORGÃO E FUNÇÕES DE GOVERNO

(Inc. II, § 2º, Art. 2º)

ORGÃO			Valor
02 10		SECRETARIA MUNICIPAL DE OBRAS E PLANEJAMENTO	
Função	26	Transporte	235.000,00
Função	27	Desporto e Lazer	170.000,00
03 02		SECRETARIA MUN. DE ASSISTÊNCIA SOCIAL, CIDADANIA E MULHER	
Função	08	Assistência Social	225.000,00
03 03		SECRETARIA MUNICIPAL DE SAÚDE	
Função	10	Saúde	1.647.000,00
03 06		FUNDO DE DESENVOLVIMENTO MUNICIPAL	
Função	10	Saúde	1.005.000,00
Função	15	Urbanismo	400.000,00
03 12		ENTIDADES SUPERVISIONADAS	
Função	04	Administração	720.000,00
Função	08	Assistência Social	5.800.000,00
Função	09	Previdência Social	6.665.000,00
Função	10	Saúde	21.721.000,00
Função	28	Encargos Especiais	105.000,00
Função	99	Reserva de Contingência	176.000,00
TOTAL GERAL			125.100.000,00

RESUMO DO TOTAL ORÇADO POR ORGÃO

01 01	CORPO DELIBERATIVO E SECRETARIA DA CÂMARA	4.069.000,00
02 02	GOVERNO MUNICIPAL	5.720.000,00
02 04	SECRETARIA MUNICIPAL DE ADMINISTRAÇÃO	4.166.000,00
02 05	SECRETARIA MUNICIPAL DE FINANÇAS	3.300.000,00
02 06	SECRETARIA MUNICIPAL DE EDUCAÇÃO, ESPORTES E JUVENTUDE	5.910.000,00
02 07	SECRETARIA MUNICIPAL DE CULTURA, TURISMO E DESENVOLVIMENTO ECONOMICO	1.000.000,00
02 08	SECRETARIA MUNICIPAL DE ARTICULAÇÃO POLÍTICA	215.000,00
02 09	SECRETARIA MUN. DE AGRICULTURA, DESENV. RURAL E MEIO AMBIENTE	1.405.000,00
02 10	SECRETARIA MUNICIPAL DE OBRAS E PLANEJAMENTO	12.739.000,00
03 02	SECRETARIA MUN. DE ASSISTÊNCIA SOCIAL, CIDADANIA E MULHER	225.000,00
03 03	SECRETARIA MUNICIPAL DE SAÚDE	1.647.000,00
03 06	FUNDO DE DESENVOLVIMENTO MUNICIPAL	1.405.000,00
03 12	ENTIDADES SUPERVISIONADAS	35.187.000,00
TOTAL		125.100.000,00



PREF. DO BREJO DA MADRE DE DEUS

PRAÇA VEREADOR ABEL DE FREITAS - CNPJ:10091528/0001-Orçamento Programa - Exercício de 2020

Anexo 09

Page 3

DEMONSTRATIVO DAS DESPESAS POR ORGÃO E FUNÇÕES DE GOVERNO

(Inc. II, § 2º, Art. 2º)

RESUMO DO TOTAL ORÇADO POR FUNÇÃO		
01	Legislativa	4.069.000,00
04	Administração	11.420.000,00
06	Segurança Pública	427.000,00
08	Assistência Social	6.025.000,00
09	Previdência Social	6.665.000,00
10	Saúde	24.373.000,00
12	Educação	50.907.000,00
13	Cultura	1.793.000,00
15	Urbanismo	9.106.000,00
16	Habitação	22.000,00
17	Saneamento	251.000,00
18	Gestão Ambiental	2.820.000,00
20	Agricultura	3.032.000,00
22	Indústria	32.000,00
23	Comércio e Serviços	288.000,00
25	Energia	652.000,00
26	Transporte	235.000,00
27	Desporto e Lazer	417.000,00
28	Encargos Especiais	1.290.000,00
99	Reserva de Contingência	1.276.000,00
TOTAL		125.100.000,00

**PREF. DO BREJO DA MADRE DE DEUS**

PRAÇA VEREADOR ABEL DE FREITAS - CNPJ:10091528/0001-77

Orçamento Programa - Exercício de 2020

Page 1

QUADRO AUXILIAR DE DETALHAMENTO DA DESPESA

PODER 01 PODER LEGISLATIVO
ORGÃO 01 CORPO DELIBERATIVO E SECRETARIA DA CÂMARA
UNIDADE 00 CORPO DELIBERATIVO E SECRETARIA DA CÂMARA

Aplicação Programada	Proj/Ativ	Finalidade	Categoria	Detalhada	Total Grupo	Total Categ.	Total Func.
AQUISIÇÃO DE MÓVEIS E EQUIPAMENTOS DIVERSOS	01.031.0101.1002.0000						30.000,00
4 DESPESAS DE CAPIT						30.000,00	
4 INVESTIMENTOS					30.000,00		
EQUIPAMENTOS E MATERIAL PERMANENTE			4.4.90.52.00	30.000,00			
OBRAS DE MELHORIA NO PRÉDIO DA CÂMARA	01.031.0101.1003.0000						100.000,00
4 DESPESAS DE CAPIT						100.000,00	
4 INVESTIMENTOS					100.000,00		
OBRAS E INSTALAÇÕES			4.4.90.51.00	100.000,00			
MANUTENÇÃO DAS ATIVIDADES LEGISLATIVAS	01.031.0101.2001.0000						1.730.000,00
3 DESPESAS CORREN						1.730.000,00	
1 PESSOAL E ENCARGOS SOCIAIS					1.350.000,00		
VENCIMENTOS E VANTAGENS FIXAS - PESSOAL CIVIL			3.1.90.11.00	1.350.000,00			
3 OUTRAS DESPESAS CORRENTES					380.000,00		
DIÁRIAS - CIVIL			3.3.90.14.00	100.000,00			
MATERIAL DE CONSUMO			3.3.90.30.00	80.000,00			
OUTROS SERVIÇOS DE TERCEIROS - PESSOA FÍSICA			3.3.90.36.00	20.000,00			
OUTROS SERVIÇOS DE TERCEIROS - PESSOA JURÍDICA			3.3.90.39.00	50.000,00			
AUXÍLIO ALIMENTAÇÃO			3.3.90.46.00	50.000,00			
INDENIZAÇÕES E RESTITUIÇÕES			3.3.90.93.00	80.000,00			
DESPESAS COM HOMENAGENS, CERIMONIAS E RECEPÇÕES	01.031.0101.2002.0000						40.000,00
3 DESPESAS CORREN						40.000,00	
3 OUTRAS DESPESAS CORRENTES					40.000,00		
MATERIAL DE CONSUMO			3.3.90.30.00	5.000,00			
OUTROS SERVIÇOS DE TERCEIROS - PESSOA FÍSICA			3.3.90.36.00	15.000,00			
OUTROS SERVIÇOS DE TERCEIROS - PESSOA JURÍDICA			3.3.90.39.00	20.000,00			
MANUTENÇÃO DOS SERVIÇOS ADMINISTRATIVOS	01.031.0101.2003.0000						1.652.000,00
3 DESPESAS CORREN						1.652.000,00	
1 PESSOAL E ENCARGOS SOCIAIS					980.000,00		
VENCIMENTOS E VANTAGENS FIXAS - PESSOAL CIVIL			3.1.90.11.00	980.000,00			
3 OUTRAS DESPESAS CORRENTES					672.000,00		
DIÁRIAS - CIVIL			3.3.90.14.00	50.000,00			
MATERIAL DE CONSUMO			3.3.90.30.00	80.000,00			
SERVIÇOS DE CONSULTORIA			3.3.90.35.00	80.000,00			
OUTROS SERVIÇOS DE TERCEIROS - PESSOA FÍSICA			3.3.90.36.00	50.000,00			
OUTROS SERVIÇOS DE TERCEIROS - PESSOA JURÍDICA			3.3.90.39.00	250.000,00			
AUXÍLIO ALIMENTAÇÃO			3.3.90.46.00	155.000,00			
INDENIZAÇÕES E RESTITUIÇÕES			3.3.90.93.00	7.000,00			
DESPESAS DE EXERCÍCIOS ANTERIORES	01.031.0101.2004.0000						20.000,00
3 DESPESAS CORREN						20.000,00	
1 PESSOAL E ENCARGOS SOCIAIS					10.000,00		
DESPESAS DE EXERCÍCIOS ANTERIORES			3.1.90.92.00	10.000,00			
3 OUTRAS DESPESAS CORRENTES					10.000,00		
DESPESAS DE EXERCÍCIOS ANTERIORES			3.3.90.92.00	10.000,00			
DIVULGAÇÃO INSTITUCIONAL	01.031.0101.2005.0000						10.000,00
3 DESPESAS CORREN						10.000,00	
3 OUTRAS DESPESAS CORRENTES					10.000,00		
OUTROS SERVIÇOS DE TERCEIROS - PESSOA JURÍDICA			3.3.90.39.00	10.000,00			

**PREF. DO BREJO DA MADRE DE DEUS**

PRAÇA VEREADOR ABEL DE FREITAS - CNPJ:10091528/0001-77

Orçamento Programa - Exercício de 2020

Page 4

QUADRO AUXILIAR DE DETALHAMENTO DA DESPESA

PODER 02 PODER EXECUTIVO
ORGÃO 02 GOVERNO MUNICIPAL
UNIDADE 04 SECRETARIA MUNICIPAL DE GOVERNO, COMUNICAÇÃO E DEFESA SOCIAL

Aplicação Programada	Proj/Ativ	Finalidade	Categoria	Detalhada	Total Grupo	Total Categ.	Total Func.
			F.R. - C.A.				
GESTÃO ADMINISTRATIVA DA SECRETARIA MUNICIPAL DE GOVERNO, COMUNICAÇÃO E DEFESA SOCIAL	04.122.0403.2017.0000						2.200.000,00
3	DESPESAS CORREN					2.180.000,00	
1	PESSOAL E ENCARGOS SOCIAIS				2.125.000,00		
	CONTRATAÇÃO POR TEMPO DETERMINADO		3.1.90.04.00	300.000,00			
	VENCIMENTOS E VANTAGENS FIXAS - PESSOAL CIVIL		3.1.90.11.00	1.500.000,00			
	OBRIGAÇÕES PATRONAIS		3.1.90.13.00	200.000,00			
	INDENIZAÇÕES E RESTITUIÇÕES TRABALHISTAS		3.1.90.94.00	25.000,00			
	OBRIGAÇÕES PATRONAIS - INTRA-ORÇAMENTÁRIO		3.1.91.13.00	100.000,00			
3	OUTRAS DESPESAS CORRENTES				55.000,00		
	DIÁRIAS - CIVIL		3.3.90.14.00	5.000,00			
	MATERIAL DE CONSUMO		3.3.90.30.00	15.000,00			
	OUTROS SERVIÇOS DE TERCEIROS - PESSOA FÍSICA		3.3.90.36.00	5.000,00			
	OUTROS SERVIÇOS DE TERCEIROS - PESSOA JURÍDICA		3.3.90.39.00	30.000,00			
4	DESPESAS DE CAPÍT					20.000,00	
4	INVESTIMENTOS				20.000,00		
	EQUIPAMENTOS E MATERIAL PERMANENTE		4.4.90.52.00	20.000,00			
REALIZAÇÃO DE SERVIÇOS EM PARCERIAS NAS ÁREAS DE JUSTIÇA, DEF. CIVIL E SEGURANÇA	04.122.0403.2025.0000						6.000,00
3	DESPESAS CORREN					6.000,00	
3	OUTRAS DESPESAS CORRENTES				6.000,00		
	MATERIAL DE CONSUMO		3.3.90.30.00	2.000,00			
	OUTROS SERVIÇOS DE TERCEIROS - PESSOA FÍSICA		3.3.90.36.00	2.000,00			
	OUTROS SERVIÇOS DE TERCEIROS - PESSOA JURÍDICA		3.3.90.39.00	2.000,00			
COOPERAÇÃO E APOIO ÀS INSTITUIÇÕES SEM FINS LUCRATIVOS E DE INTERESSE SOCIAL	04.123.0403.2026.0000						50.000,00
3	DESPESAS CORREN					50.000,00	
3	OUTRAS DESPESAS CORRENTES				50.000,00		
	SUBVENÇÕES SOCIAIS		3.3.50.43.00	50.000,00			
DIVULGAÇÃO INSTITUCIONAL, IMPRESSOS E PUBLICAÇÕES DIVERSAS	04.131.0401.2013.0000						6.000,00
3	DESPESAS CORREN					6.000,00	
3	OUTRAS DESPESAS CORRENTES				6.000,00		
	MATERIAL DE CONSUMO		3.3.90.30.00	2.000,00			
	OUTROS SERVIÇOS DE TERCEIROS - PESSOA FÍSICA		3.3.90.36.00	2.000,00			
	OUTROS SERVIÇOS DE TERCEIROS - PESSOA JURÍDICA		3.3.90.39.00	2.000,00			
MANUTENÇÃO DAS AÇÕES VINC. AO PROG. DE COOP. TECN. E FINANC COM O ESTADO	06.182.0602.2014.0000						7.000,00
3	DESPESAS CORREN					6.000,00	
3	OUTRAS DESPESAS CORRENTES				6.000,00		
	MATERIAL DE CONSUMO		3.3.90.30.00	2.000,00			
	OUTROS SERVIÇOS DE TERCEIROS - PESSOA FÍSICA		3.3.90.36.00	2.000,00			
	OUTROS SERVIÇOS DE TERCEIROS - PESSOA JURÍDICA		3.3.90.39.00	2.000,00			
4	DESPESAS DE CAPÍT					1.000,00	
4	INVESTIMENTOS				1.000,00		
	EQUIPAMENTOS E MATERIAL PERMANENTE		4.4.90.52.00	1.000,00			
RESERVA DE CONTINGÊNCIA	99.999.9999.9999.0000						1.100.000,00
9	RESERVA DE CONTIN					1.100.000,00	
9	RESERVA DE CONTINGÊNCIA				1.100.000,00		
	RESERVA DE CONTINGÊNCIA		99.99.99.00	1.100.000,00			



PREF. DO BREJO DA MADRE DE DEUS

PRAÇA VEREADOR ABEL DE FREITAS - CNPJ:10091528/0001-77

Orçamento Programa - Exercício de 2020

Page 5

QUADRO AUXILIAR DE DETALHAMENTO DA DESPESA

PODER	02	PODER EXECUTIVO
ORGÃO	02	GOVERNO MUNICIPAL
UNIDADE	04	SECRETARIA MUNICIPAL DE GOVERNO, COMUNICAÇÃO E DEFESA SOCIAL

Aplicacao Programada	Proj/Ativ	Finalidade	Categoria	Detalhada	TotalGrupo	Total Categ.	Total Func.
----------------------	-----------	------------	-----------	-----------	------------	--------------	-------------

F.R. - C.A.

TOTAL

3.369.000,00



QUADRO AUXILIAR DE DETALHAMENTO DA DESPESA

PODER 02 PODER EXECUTIVO
ORGÃO 04 SECRETARIA MUNICIPAL DE ADMINISTRAÇÃO
UNIDADE 01 SECRETARIA MUNICIPAL DE ADMINISTRAÇÃO

Aplicação Programada	Proj/Ativ	Finalidade	Categoria	Detalhada	TotalGrupo	Total Categ.	Total Func.
		F.R. - C.A.					
EXECUÇÃO DE OBRAS VOLTADAS PARA CONSTRUÇÃO, REFORMA E/OU AMPLIAÇÃO DO PRÉDIO SEDE	04.122.0402.1013.0000						5.000,00
4 DESPESAS DE CAPIT						5.000,00	
4 INVESTIMENTOS					5.000,00		
OBRAS E INSTALAÇÕES			4.4.90.51.00	5.000,00			
MANUTENÇÃO DAS ATIVIDADES DA SECRETARIA MUNICIPAL DE ADMINISTRAÇÃO	04.122.0403.2019.0000						4.005.000,00
3 DESPESAS CORREN						3.905.000,00	
1 PESSOAL E ENCARGOS SOCIAIS					1.745.000,00		
CONTRATAÇÃO POR TEMPO DETERMINADO			3.1.90.04.00	250.000,00			
VENCIMENTOS E VANTAGENS FIXAS - PESSOAL CIVIL			3.1.90.11.00	1.200.000,00			
OBRIGAÇÕES PATRONAIS			3.1.90.13.00	150.000,00			
INDENIZAÇÕES E RESTITUIÇÕES TRABALHISTAS			3.1.90.94.00	35.000,00			
OBRIGAÇÕES PATRONAIS - INTRA-ORÇAMENTÁRIO			3.1.91.13.00	110.000,00			
3 OUTRAS DESPESAS CORRENTES					2.160.000,00		
DIÁRIAS - CIVIL			3.3.90.14.00	5.000,00			
MATERIAL DE CONSUMO			3.3.90.30.00	200.000,00			
PASSAGENS E DESPESAS COM LOCOMOÇÃO			3.3.90.33.00	5.000,00			
OUTROS SERVIÇOS DE TERCEIROS - PESSOA FÍSICA			3.3.90.36.00	500.000,00			
OUTROS SERVIÇOS DE TERCEIROS - PESSOA JURÍDICA			3.3.90.39.00	1.450.000,00			
4 DESPESAS DE CAPIT						100.000,00	
4 INVESTIMENTOS					100.000,00		
EQUIPAMENTOS E MATERIAL PERMANENTE			4.4.90.52.00	100.000,00			
IMPLANTAÇÃO DO SISTEMA DE CONTROLE DE PATRIMÔNIO MUNICIPAL	04.122.0403.2020.0000						11.000,00
3 DESPESAS CORREN						6.000,00	
3 OUTRAS DESPESAS CORRENTES					6.000,00		
MATERIAL DE CONSUMO			3.3.90.30.00	2.000,00			
OUTROS SERVIÇOS DE TERCEIROS - PESSOA FÍSICA			3.3.90.36.00	2.000,00			
OUTROS SERVIÇOS DE TERCEIROS - PESSOA JURÍDICA			3.3.90.39.00	2.000,00			
4 DESPESAS DE CAPIT						5.000,00	
4 INVESTIMENTOS					5.000,00		
EQUIPAMENTOS E MATERIAL PERMANENTE			4.4.90.52.00	5.000,00			
PARTICIPAÇÕES EM CONSÓRCIOS PÚBLICOS	04.122.0403.2023.0000						85.000,00
3 DESPESAS CORREN						85.000,00	
1 PESSOAL E ENCARGOS SOCIAIS					10.000,00		
RATEIO PELA PARTICIPAÇÃO EM CONSÓRCIO PÚBLICO			3.1.71.70.00	10.000,00			
3 OUTRAS DESPESAS CORRENTES					75.000,00		
RATEIO PELA PARTICIPAÇÃO EM CONSÓRCIO PÚBLICO			3.3.71.70.00	75.000,00			
MANUTENÇÃO DAS ATIVIDADES DE APOIO AOS CONSELHOS MUNICIPAIS	04.122.0403.2024.0000						11.000,00
3 DESPESAS CORREN						6.000,00	
3 OUTRAS DESPESAS CORRENTES					6.000,00		
DIÁRIAS - CIVIL			3.3.90.14.00	2.000,00			
PASSAGENS E DESPESAS COM LOCOMOÇÃO			3.3.90.33.00	1.000,00			
OUTROS SERVIÇOS DE TERCEIROS - PESSOA FÍSICA			3.3.90.36.00	1.000,00			
OUTROS SERVIÇOS DE TERCEIROS - PESSOA JURÍDICA			3.3.90.39.00	2.000,00			
4 DESPESAS DE CAPIT						5.000,00	
4 INVESTIMENTOS					5.000,00		
EQUIPAMENTOS E MATERIAL PERMANENTE			4.4.90.52.00	5.000,00			
MANUTENÇÃO DAS ATIVIDADES DO PROGRAMA DE	04.122.0402.2029.0000						49.000,00



PREF. DO BREJO DA MADRE DE DEUS

PRAÇA VEREADOR ABEL DE FREITAS - CNPJ:10091528/0001-77

Orçamento Programa - Exercício de 2020

Page 8

QUADRO AUXILIAR DE DETALHAMENTO DA DESPESA

PODER 02 PODER EXECUTIVO
ORGÃO 04 SECRETARIA MUNICIPAL DE ADMINISTRAÇÃO
UNIDADE 01 SECRETARIA MUNICIPAL DE ADMINISTRAÇÃO

Aplicação Programada	Proj/Ativ	Finalidade	Categoria	Detalhada	TotalGrupo	Total Categ.	Total Func.
		F.R. - C.A.					
TREINAMENTO E CAPACITAÇÃO DE RH							
3 DESPESAS CORREN						49.000,00	
3 OUTRAS DESPESAS CORRENTES					49.000,00		
MATERIAL DE CONSUMO			3.3.90.30.00	5.000,00			
SERVIÇOS DE CONSULTORIA			3.3.90.35.00	40.000,00			
OUTROS SERVIÇOS DE TERCEIROS - PESSOA FÍSICA			3.3.90.36.00	2.000,00			
OUTROS SERVIÇOS DE TERCEIROS - PESSOA JURÍDICA			3.3.90.39.00	2.000,00			
TOTAL						4.166.000,00	



QUADRO AUXILIAR DE DETALHAMENTO DA DESPESA

PODER 02 PODER EXECUTIVO
ORGÃO 06 SECRETARIA MUNICIPAL DE EDUCAÇÃO, ESPORTES E JUVENTUDE
UNIDADE 01 SECRETARIA MUNICIPAL DE EDUCAÇÃO, ESPORTES E JUVENTUDE

Aplicação Programada	Proj/Ativ	Finalidade	Categoria	Detalhada	Total Grupo	Total Categ.	Total Func.
		F.R. - C.A.					
CONSTRUÇÃO, REFORMA E/OU AMPLIAÇÃO DA SECRETARIA DE EDUCAÇÃO, ESPORTES E JUVENTUDE	12.122.1201.1018.0000						10.000,00
4 DESPESAS DE CAPIT						10.000,00	
4 INVESTIMENTOS					10.000,00		
OBRAS E INSTALAÇÕES			4.4.90.51.00	10.000,00			
AQUISIÇÃO DE IMÓVEIS OU TERRENOS PARA A SECRETARIA DE EDUCAÇÃO, ESPORTES E JUVENTUDE	12.122.1201.1019.0000						10.000,00
4 DESPESAS DE CAPIT						10.000,00	
4 INVESTIMENTOS					10.000,00		
AQUISIÇÃO DE IMÓVEIS			4.4.90.61.00	10.000,00			
MANUTENÇÃO DAS ATIVIDADES DA SECRETARIA MUNICIPAL DE EDUCAÇÃO, ESPORTES E JUVENTUDE	12.122.1201.2037.0000						350.000,00
3 DESPESAS CORREN						300.000,00	
1 PESSOAL E ENCARGOS SOCIAIS					132.000,00		
CONTRATAÇÃO POR TEMPO DETERMINADO			3.1.90.04.00	2.000,00			
VENCIMENTOS E VANTAGENS FIXAS - PESSOAL CIVIL			3.1.90.11.00	100.000,00			
OBRIGAÇÕES PATRONAIS			3.1.90.13.00	25.000,00			
DESPESAS DE EXERCÍCIOS ANTERIORES			3.1.90.92.00	5.000,00			
3 OUTRAS DESPESAS CORRENTES					168.000,00		
DIÁRIAS - CIVIL			3.3.90.14.00	2.000,00			
MATERIAL DE CONSUMO			3.3.90.30.00	30.000,00			
PASSAGENS E DESPESAS COM LOCOMOÇÃO			3.3.90.33.00	2.000,00			
SERVIÇOS DE CONSULTORIA			3.3.90.35.00	20.000,00			
OUTROS SERVIÇOS DE TERCEIROS - PESSOA FÍSICA			3.3.90.36.00	2.000,00			
OUTROS SERVIÇOS DE TERCEIROS - PESSOA JURÍDICA			3.3.90.39.00	10.000,00			
DESPESAS DE EXERCÍCIOS ANTERIORES			3.3.90.92.00	2.000,00			
INDENIZAÇÕES E RESTITUIÇÕES			3.3.90.93.00	100.000,00			
4 DESPESAS DE CAPIT						50.000,00	
4 INVESTIMENTOS					50.000,00		
EQUIPAMENTOS E MATERIAL PERMANENTE			4.4.90.52.00	50.000,00			
MANUTENÇÃO DO PROGRAMA DE ALIMENTAÇÃO ESCOLAR	12.306.1201.2038.0000						1.630.000,00
3 DESPESAS CORREN						1.630.000,00	
3 OUTRAS DESPESAS CORRENTES					1.630.000,00		
MATERIAL DE CONSUMO			3.3.90.30.00	200.000,00			
MATERIAL DE CONSUMO			3.3.90.30.00	1.420.000,00			
OUTROS SERVIÇOS DE TERCEIROS - PESSOA FÍSICA			3.3.90.36.00	5.000,00			
OUTROS SERVIÇOS DE TERCEIROS - PESSOA JURÍDICA			3.3.90.39.00	5.000,00			
MANUTENÇÃO DAS AÇÕES VINCULADAS AO P.D.D.E	12.361.1201.2040.0000						10.000,00
3 DESPESAS CORREN						10.000,00	
3 OUTRAS DESPESAS CORRENTES					10.000,00		
MATERIAL DE CONSUMO			3.3.90.30.00	3.000,00			
OUTROS SERVIÇOS DE TERCEIROS - PESSOA FÍSICA			3.3.90.36.00	2.000,00			
OUTROS SERVIÇOS DE TERCEIROS - PESSOA JURÍDICA			3.3.90.39.00	5.000,00			
MANUTENÇÃO DAS ATIVIDADES DO TRANSPORTE ESCOLAR	12.361.1203.2041.0000						2.104.000,00
3 DESPESAS CORREN						2.089.000,00	



QUADRO AUXILIAR DE DETALHAMENTO DA DESPESA

PODER 02 PODER EXECUTIVO
ORGÃO 06 SECRETARIA MUNICIPAL DE EDUCAÇÃO, ESPORTES E JUVENTUDE
UNIDADE 01 SECRETARIA MUNICIPAL DE EDUCAÇÃO, ESPORTES E JUVENTUDE

Aplicação Programada	Proj/Ativ	Finalidade	Categoria	Detalhada	Total Grupo	Total Categ.	Total Func.
F.R. - C.A.							
MANUTENÇÃO DAS ATIVIDADES DO TRANSPORTE ESCOLAR	12.361.1203.2041.0000						2.104.000,00
3	DESPESAS CORREN					2.089.000,00	
3	OUTRAS DESPESAS CORRENTES				2.089.000,00		
	MATERIAL DE CONSUMO		3.3.90.30.00	2.000,00			
	MATERIAL DE CONSUMO		3.3.90.30.00	2.000,00			
	MATERIAL DE CONSUMO		3.3.90.30.00	2.000,00			
	OUTROS SERVIÇOS DE TERCEIROS - PESSOA FÍSICA		3.3.90.36.00	2.000,00			
	OUTROS SERVIÇOS DE TERCEIROS - PESSOA FÍSICA		3.3.90.36.00	3.000,00			
	OUTROS SERVIÇOS DE TERCEIROS - PESSOA FÍSICA		3.3.90.36.00	3.000,00			
	OUTROS SERVIÇOS DE TERCEIROS - PESSOA JURÍDICA		3.3.90.39.00	50.000,00			
	OUTROS SERVIÇOS DE TERCEIROS - PESSOA JURÍDICA		3.3.90.39.00	600.000,00			
	OUTROS SERVIÇOS DE TERCEIROS - PESSOA JURÍDICA		3.3.90.39.00	1.200.000,00			
	OUTROS SERVIÇOS DE TERCEIROS - PESSOA JURÍDICA		3.3.90.39.00	225.000,00			
4	DESPESAS DE CAPIT					15.000,00	
4	INVESTIMENTOS				15.000,00		
	EQUIPAMENTOS E MATERIAL PERMANENTE		4.4.90.52.00	5.000,00			
	EQUIPAMENTOS E MATERIAL PERMANENTE		4.4.90.52.00	10.000,00			
CONSTRUÇÃO, REFORMA E/OU AMPLIAÇÃO DE UNIDADES ESCOLARES E QUADRAS ESPORTIVAS	12.361.1205.1021.0000						480.000,00
4	DESPESAS DE CAPIT					480.000,00	
4	INVESTIMENTOS				480.000,00		
	OBRAS E INSTALAÇÕES		4.4.90.51.00	400.000,00			
	OBRAS E INSTALAÇÕES		4.4.90.51.00	80.000,00			
AQUISIÇÃO DE IMOVEIS OU TERRENOS DESTINADOS AO ENSINO FUNDAMENTAL	12.361.1205.1022.0000						10.000,00
4	DESPESAS DE CAPIT					10.000,00	
4	INVESTIMENTOS				10.000,00		
	AQUISIÇÃO DE IMÓVEIS		4.4.90.61.00	10.000,00			
MANUTENÇÃO DO DESENVOLVIMENTO DO ENSINO FUNDAMENTAL	12.361.1205.2043.0000						4.557.000,00
3	DESPESAS CORREN					3.607.000,00	
1	PESSOAL E ENCARGOS SOCIAIS				2.805.000,00		
	CONTRATAÇÃO POR TEMPO DETERMINADO		3.1.90.04.00	800.000,00			
	VENCIMENTOS E VANTAGENS FIXAS - PESSOAL CIVIL		3.1.90.11.00	1.700.000,00			
	OBRIGAÇÕES PATRONAIS		3.1.90.13.00	75.000,00			
	OBRIGAÇÕES PATRONAIS - INTRA-ORÇAMENTÁRIO		3.1.91.13.00	230.000,00			
3	OUTRAS DESPESAS CORRENTES				802.000,00		
	DIÁRIAS - CIVIL		3.3.90.14.00	2.000,00			
	MATERIAL DE CONSUMO		3.3.90.30.00	150.000,00			
	MATERIAL DE CONSUMO		3.3.90.30.00	150.000,00			
	OUTROS SERVIÇOS DE TERCEIROS - PESSOA FÍSICA		3.3.90.36.00	100.000,00			
	OUTROS SERVIÇOS DE TERCEIROS - PESSOA FÍSICA		3.3.90.36.00	50.000,00			
	OUTROS SERVIÇOS DE TERCEIROS - PESSOA JURÍDICA		3.3.90.39.00	150.000,00			
	OUTROS SERVIÇOS DE TERCEIROS - PESSOA JURÍDICA		3.3.90.39.00	100.000,00			
	DESPESAS DE EXERCÍCIOS ANTERIORES		3.3.90.92.00	100.000,00			
4	DESPESAS DE CAPIT					950.000,00	
4	INVESTIMENTOS				950.000,00		
	EQUIPAMENTOS E MATERIAL PERMANENTE		4.4.90.52.00	50.000,00			
	EQUIPAMENTOS E MATERIAL PERMANENTE		4.4.90.52.00	900.000,00			
MANUTENÇÃO DO PROGRAMA SALÁRIO EDUCAÇÃO	12.361.1205.2044.0000						795.000,00
3	DESPESAS CORREN					700.000,00	



PREF. DO BREJO DA MADRE DE DEUS
PRAÇA VEREADOR ABEL DE FREITAS - CNPJ:10091528/0001-77

Orçamento Programa - Exercício de 2020

Page 12

QUADRO AUXILIAR DE DETALHAMENTO DA DESPESA

PODER 02 PODER EXECUTIVO
ORGÃO 06 SECRETARIA MUNICIPAL DE EDUCAÇÃO, ESPORTES E JUVENTUDE
UNIDADE 01 SECRETARIA MUNICIPAL DE EDUCAÇÃO, ESPORTES E JUVENTUDE

Aplicação Programada	Proj/Ativ	Finalidade	Categoria	Detalhada	Total Grupo	Total Categ.	Total Func.
F.R. - C.A.							
MANUTENÇÃO DO PROGRAMA SALÁRIO EDUCAÇÃO	12.361.1205.2044.0000						795.000,00
3 DESPESAS CORREN						700.000,00	
3 OUTRAS DESPESAS CORRENTES					700.000,00		
MATERIAL DE CONSUMO			3.3.90.30.00	300.000,00			
OUTROS SERVIÇOS DE TERCEIROS - PESSOA FÍSICA			3.3.90.36.00	200.000,00			
OUTROS SERVIÇOS DE TERCEIROS - PESSOA JURÍDICA			3.3.90.39.00	200.000,00			
4 DESPESAS DE CAPIT						95.000,00	
4 INVESTIMENTOS					95.000,00		
EQUIPAMENTOS E MATERIAL PERMANENTE			4.4.90.52.00	95.000,00			
MANUTENÇÃO DAS AÇÕES DE APOIO AO CURSO PRÉ-VESTIBULAR "OFICINA DO SABER"	12.362.1201.2045.0000						8.000,00
3 DESPESAS CORREN						8.000,00	
1 PESSOAL E ENCARGOS SOCIAIS					2.000,00		
CONTRATAÇÃO POR TEMPO DETERMINADO			3.1.90.04.00	2.000,00			
3 OUTRAS DESPESAS CORRENTES					6.000,00		
MATERIAL DE CONSUMO			3.3.90.30.00	2.000,00			
OUTROS SERVIÇOS DE TERCEIROS - PESSOA FÍSICA			3.3.90.36.00	2.000,00			
OUTROS SERVIÇOS DE TERCEIROS - PESSOA JURÍDICA			3.3.90.39.00	2.000,00			
MANUTENÇÃO DO TRANSPORTE ESCOLAR UNIVERSITÁRIO (ALUNOS E PROFESSORES)	12.364.1203.2046.0000						604.000,00
3 DESPESAS CORREN						604.000,00	
3 OUTRAS DESPESAS CORRENTES					604.000,00		
PASSAGENS E DESPESAS COM LOCOMOÇÃO			3.3.90.33.00	500.000,00			
OUTROS SERVIÇOS DE TERCEIROS - PESSOA FÍSICA			3.3.90.36.00	52.000,00			
OUTROS SERVIÇOS DE TERCEIROS - PESSOA JURÍDICA			3.3.90.39.00	52.000,00			
CONSTRUÇÃO, REFORMA E/OU AMPLIAÇÃO DA CRECHE	12.365.1204.1025.0000						700.000,00
4 DESPESAS DE CAPIT						700.000,00	
4 INVESTIMENTOS					700.000,00		
OBRAS E INSTALAÇÕES			4.4.90.51.00	200.000,00			
OBRAS E INSTALAÇÕES			4.4.90.51.00	500.000,00			
AQUISIÇÃO DE IMÓVEL PARA A EDUCAÇÃO INFANTIL	12.365.1204.1027.0000						10.000,00
4 DESPESAS DE CAPIT						10.000,00	
4 INVESTIMENTOS					10.000,00		
AQUISIÇÃO DE IMÓVEIS			4.4.90.61.00	10.000,00			
MANUTENÇÃO DO DESENVOLVIMENTO DA EDUCAÇÃO INFANTIL	12.365.1204.2048.0000						45.000,00
3 DESPESAS CORREN						23.000,00	
1 PESSOAL E ENCARGOS SOCIAIS					7.000,00		
CONTRATAÇÃO POR TEMPO DETERMINADO			3.1.90.04.00	2.000,00			
VENCIMENTOS E VANTAGENS FIXAS - PESSOAL CIVIL			3.1.90.11.00	2.000,00			
OBRIGAÇÕES PATRONAIS			3.1.90.13.00	2.000,00			
OBRIGAÇÕES PATRONAIS - INTRA-ORÇAMENTÁRIO			3.1.91.13.00	1.000,00			
3 OUTRAS DESPESAS CORRENTES					16.000,00		
DIÁRIAS - CIVIL			3.3.90.14.00	2.000,00			
SERVIÇOS DE CONSULTORIA			3.3.90.35.00	2.000,00			
OUTROS SERVIÇOS DE TERCEIROS - PESSOA FÍSICA			3.3.90.36.00	10.000,00			
OUTROS SERVIÇOS DE TERCEIROS - PESSOA JURÍDICA			3.3.90.39.00	2.000,00			
4 DESPESAS DE CAPIT						22.000,00	
4 INVESTIMENTOS					22.000,00		
EQUIPAMENTOS E MATERIAL PERMANENTE			4.4.90.52.00	2.000,00			
EQUIPAMENTOS E MATERIAL PERMANENTE			4.4.90.52.00	20.000,00			



PREF. DO BREJO DA MADRE DE DEUS
PRAÇA VEREADOR ABEL DE FREITAS - CNPJ:10091528/0001-77

Orçamento Programa - Exercício de 2020

Page 14

QUADRO AUXILIAR DE DETALHAMENTO DA DESPESA

PODER 02 PODER EXECUTIVO
ORGÃO 06 SECRETARIA MUNICIPAL DE EDUCAÇÃO, ESPORTES E JUVENTUDE
UNIDADE 04 FUNDES

Aplicação Programada	Proj/Ativ	Finalidade	Categoria	Detalhada	Total Grupo	Total Categ.	Total Func.
			F.R. - C.A.				
MANUTENÇÃO DO PROGRAMA TRANSPORTE ESCOLAR	12.361.1203.2053.0000						382.000,00
3	DESPESAS CORREN'					382.000,00	
3	OUTRAS DESPESAS CORRENTES				382.000,00		
	MATERIAL DE CONSUMO		3.3.90.30.00	100.000,00			
	OUTROS SERVIÇOS DE TERCEIROS - PESSOA FÍSICA		3.3.90.36.00	2.000,00			
	OUTROS SERVIÇOS DE TERCEIROS - PESSOA JURÍDICA		3.3.90.39.00	280.000,00			
CONSTRUÇÃO, REFORMA E/OU AMPLIAÇÃO DE UNIDADES ESCOLARES E QUADRAS ESPORTIVAS	12.361.1205.1031.0000						150.000,00
4	DESPESAS DE CAPIT					150.000,00	
4	INVESTIMENTOS				150.000,00		
	OBRAS E INSTALAÇÕES		4.4.90.51.00	150.000,00			
AQUISIÇÃO DE IMÓVEIS PARA O ENSINO FUNDAMENTAL	12.361.1205.1033.0000						5.000,00
4	DESPESAS DE CAPIT					5.000,00	
4	INVESTIMENTOS				5.000,00		
	AQUISIÇÃO DE IMÓVEIS		4.4.90.61.00	5.000,00			
MANUTENÇÃO DAS ATIVIDADES DO ENSINO FUNDAMENTAL - FUNDEB 40%	12.361.1205.2054.0000						7.920.000,00
3	DESPESAS CORREN'					7.870.000,00	
1	PESSOAL E ENCARGOS SOCIAIS				5.950.000,00		
	CONTRATAÇÃO POR TEMPO DETERMINADO		3.1.90.04.00	2.450.000,00			
	VENCIMENTOS E VANTAGENS FIXAS - PESSOAL CIVIL		3.1.90.11.00	2.600.000,00			
	OBRIGAÇÕES PATRONAIS		3.1.90.13.00	450.000,00			
	INDENIZAÇÕES E RESTITUIÇÕES TRABALHISTAS		3.1.90.94.00	100.000,00			
	OBRIGAÇÕES PATRONAIS - INTRA-ORÇAMENTÁRIO		3.1.91.13.00	350.000,00			
3	OUTRAS DESPESAS CORRENTES				1.920.000,00		
	DIÁRIAS - CIVIL		3.3.90.14.00	20.000,00			
	MATERIAL DE CONSUMO		3.3.90.30.00	900.000,00			
	OUTROS SERVIÇOS DE TERCEIROS - PESSOA FÍSICA		3.3.90.36.00	400.000,00			
	OUTROS SERVIÇOS DE TERCEIROS - PESSOA JURÍDICA		3.3.90.39.00	600.000,00			
4	DESPESAS DE CAPIT					50.000,00	
4	INVESTIMENTOS				50.000,00		
	EQUIPAMENTOS E MATERIAL PERMANENTE		4.4.90.52.00	50.000,00			
GESTÃO DE PESSOAL DO ENSINO FUNDAMENTAL - FUNDEB 60%	12.361.1205.2055.0000						30.700.000,00
3	DESPESAS CORREN'					30.700.000,00	
1	PESSOAL E ENCARGOS SOCIAIS				30.700.000,00		
	CONTRATAÇÃO POR TEMPO DETERMINADO		3.1.90.04.00	1.000.000,00			
	VENCIMENTOS E VANTAGENS FIXAS - PESSOAL CIVIL		3.1.90.11.00	25.000.000,00			
	OBRIGAÇÕES PATRONAIS		3.1.90.13.00	400.000,00			
	INDENIZAÇÕES E RESTITUIÇÕES TRABALHISTAS		3.1.90.94.00	1.000.000,00			
	OBRIGAÇÕES PATRONAIS - INTRA-ORÇAMENTÁRIO		3.1.91.13.00	3.300.000,00			
CONSTRUÇÃO, REFORMA E/OU AMPLIAÇÃO DE UNIDADES DE EDUCAÇÃO INFANTIL	12.365.1204.1034.0000						100.000,00
4	DESPESAS DE CAPIT					100.000,00	
4	INVESTIMENTOS				100.000,00		
	OBRAS E INSTALAÇÕES		4.4.90.51.00	100.000,00			
AQUISIÇÃO DE IMÓVEL PARA A EDUCAÇÃO INFANTIL	12.365.1204.1036.0000						15.000,00
4	DESPESAS DE CAPIT					15.000,00	



PREF. DO BREJO DA MADRE DE DEUS
PRAÇA VEREADOR ABEL DE FREITAS - CNPJ:10091528/0001-77

Orçamento Programa - Exercício de 2020

Page 15

QUADRO AUXILIAR DE DETALHAMENTO DA DESPESA

PODER 02 PODER EXECUTIVO
ORGÃO 06 SECRETARIA MUNICIPAL DE EDUCAÇÃO, ESPORTES E JUVENTUDE
UNIDADE 04 FUNDEB

Aplicação Programada	Proj/Ativ	Finalidade	Categoria	Detalhada	Total Grupo	Total Categ.	Total Func.
F.R. - C.A.							
AQUISIÇÃO DE IMÓVEL PARA A EDUCAÇÃO INFANTIL	12.365.1204.1036.0000						15.000,00
4 DESPESAS DE CAPIT					15.000,00	15.000,00	
4 INVESTIMENTOS							
AQUISIÇÃO DE IMÓVEIS			4.4.90.61.00	15.000,00			
MANUTENÇÃO DAS ATIVIDADES DA EDUCAÇÃO INFANTIL - FUNDEB 40%	12.365.1204.2056.0000						219.000,00
3 DESPESAS CORREN						217.000,00	
1 PESSOAL E ENCARGOS SOCIAIS					9.000,00		
CONTRATAÇÃO POR TEMPO DETERMINADO			3.1.90.04.00	1.000,00			
VENCIMENTOS E VANTAGENS FIXAS - PESSOAL CIVIL			3.1.90.11.00	1.000,00			
OBRIGAÇÕES PATRONAIS			3.1.90.13.00	1.000,00			
INDENIZAÇÕES E RESTITUIÇÕES TRABALHISTAS			3.1.90.94.00	5.000,00			
OBRIGAÇÕES PATRONAIS - INTRA-ORÇAMENTÁRIO			3.1.91.13.00	1.000,00			
3 OUTRAS DESPESAS CORRENTES					208.000,00		
DIÁRIAS - CIVIL			3.3.90.14.00	2.000,00			
MATERIAL DE CONSUMO			3.3.90.30.00	4.000,00			
OUTROS SERVIÇOS DE TERCEIROS - PESSOA FÍSICA			3.3.90.36.00	200.000,00			
OUTROS SERVIÇOS DE TERCEIROS - PESSOA JURÍDICA			3.3.90.39.00	2.000,00			
4 DESPESAS DE CAPIT						2.000,00	
4 INVESTIMENTOS					2.000,00		
EQUIPAMENTOS E MATERIAL PERMANENTE			4.4.90.52.00	2.000,00			
GESTÃO DE PESSOAL DA EDUCAÇÃO INFANTIL - FUNDEB 60%	12.365.1204.2057.0000						5.000,00
3 DESPESAS CORREN						5.000,00	
1 PESSOAL E ENCARGOS SOCIAIS					5.000,00		
CONTRATAÇÃO POR TEMPO DETERMINADO			3.1.90.04.00	2.000,00			
VENCIMENTOS E VANTAGENS FIXAS - PESSOAL CIVIL			3.1.90.11.00	1.000,00			
OBRIGAÇÕES PATRONAIS			3.1.90.13.00	1.000,00			
OBRIGAÇÕES PATRONAIS - INTRA-ORÇAMENTÁRIO			3.1.91.13.00	1.000,00			
MANUTENÇÃO DAS ATIVIDADES DE EDUCAÇÃO DE JOVENS E ADULTOS - FUNDEB 40%	12.366.1206.2058.0000						21.000,00
3 DESPESAS CORREN						16.000,00	
1 PESSOAL E ENCARGOS SOCIAIS					5.000,00		
CONTRATAÇÃO POR TEMPO DETERMINADO			3.1.90.04.00	2.000,00			
VENCIMENTOS E VANTAGENS FIXAS - PESSOAL CIVIL			3.1.90.11.00	1.000,00			
OBRIGAÇÕES PATRONAIS			3.1.90.13.00	1.000,00			
OBRIGAÇÕES PATRONAIS - INTRA-ORÇAMENTÁRIO			3.1.91.13.00	1.000,00			
3 OUTRAS DESPESAS CORRENTES					11.000,00		
DIÁRIAS - CIVIL			3.3.90.14.00	2.000,00			
MATERIAL DE CONSUMO			3.3.90.30.00	5.000,00			
OUTROS SERVIÇOS DE TERCEIROS - PESSOA FÍSICA			3.3.90.36.00	2.000,00			
OUTROS SERVIÇOS DE TERCEIROS - PESSOA JURÍDICA			3.3.90.39.00	2.000,00			
4 DESPESAS DE CAPIT						5.000,00	
4 INVESTIMENTOS					5.000,00		
EQUIPAMENTOS E MATERIAL PERMANENTE			4.4.90.52.00	5.000,00			
GESTÃO DE PESSOAL DA EDUCAÇÃO DE JOVENS E ADULTOS - FUNDEB 60%	12.366.1206.2059.0000						6.000,00
3 DESPESAS CORREN						6.000,00	
1 PESSOAL E ENCARGOS SOCIAIS					6.000,00		
CONTRATAÇÃO POR TEMPO DETERMINADO			3.1.90.04.00	2.000,00			
VENCIMENTOS E VANTAGENS FIXAS - PESSOAL CIVIL			3.1.90.11.00	2.000,00			
OBRIGAÇÕES PATRONAIS			3.1.90.13.00	1.000,00			
OBRIGAÇÕES PATRONAIS - INTRA-ORÇAMENTÁRIO			3.1.91.13.00	1.000,00			



QUADRO AUXILIAR DE DETALHAMENTO DA DESPESA

PODER 02 PODER EXECUTIVO
ORGÃO 06 SECRETARIA MUNICIPAL DE EDUCAÇÃO, ESPORTES E JUVENTUDE
UNIDADE 04 FUNDEB

Aplicação Programada	Proj/Ativ	Finalidade	Categoria	Detalhada	TotalGrupo	Total Categ.	Total Func.
		F.R. - C.A.					
GESTÃO DE PESSOAL DA EDUCAÇÃO DE JOVENS E ADULTOS - FUNDEB 60%	12.366.1206.2059.0000						6.000,00
MANUTENÇÃO DA EDUCAÇÃO ESPECIAL - 60%	12.367.1207.2060.0000						5.000,00
3 DESPESAS CORREN						5.000,00	
1 PESSOAL E ENCARGOS SOCIAIS					5.000,00		
CONTRATAÇÃO POR TEMPO DETERMINADO			3.1.90.04.00	2.000,00			
VENCIMENTOS E VANTAGENS FIXAS - PESSOAL CIVIL			3.1.90.11.00	1.000,00			
OBRIGAÇÕES PATRONAIS			3.1.90.13.00	1.000,00			
OBRIGAÇÕES PATRONAIS - INTRA-ORÇAMENTÁRIO			3.1.91.13.00	1.000,00			
MANUTENÇÃO DA EDUCAÇÃO ESPECIAL	12.367.1207.2061.0000						12.000,00
3 DESPESAS CORREN						11.000,00	
1 PESSOAL E ENCARGOS SOCIAIS					5.000,00		
CONTRATAÇÃO POR TEMPO DETERMINADO			3.1.90.04.00	2.000,00			
VENCIMENTOS E VANTAGENS FIXAS - PESSOAL CIVIL			3.1.90.11.00	1.000,00			
OBRIGAÇÕES PATRONAIS			3.1.90.13.00	1.000,00			
OBRIGAÇÕES PATRONAIS - INTRA-ORÇAMENTÁRIO			3.1.91.13.00	1.000,00			
3 OUTRAS DESPESAS CORRENTES					6.000,00		
MATERIAL DE CONSUMO			3.3.90.30.00	2.000,00			
OUTROS SERVIÇOS DE TERCEIROS - PESSOA FÍSICA			3.3.90.36.00	2.000,00			
OUTROS SERVIÇOS DE TERCEIROS - PESSOA JURÍDICA			3.3.90.39.00	2.000,00			
4 DESPESAS DE CAPIT						1.000,00	
4 INVESTIMENTOS					1.000,00		
EQUIPAMENTOS E MATERIAL PERMANENTE			4.4.90.52.00	1.000,00			
TOTAL							39.540.000,00



PREF. DO BREJO DA MADRE DE DEUS
PRAÇA VEREADOR ABEL DE FREITAS - CNPJ:10091528/0001-77

Orçamento Programa - Exercício de 2020

Page 17

QUADRO AUXILIAR DE DETALHAMENTO DA DESPESA

PODER 02 PODER EXECUTIVO
ORGÃO 07 SECRETARIA MUNICIPAL DE CULTURA, TURISMO E DESENVOL. ECONOMI
UNIDADE 01 SECRETARIA MUNICIPAL DE CULTURA, TURISMO E DESENVOLVIMENTO E

Aplicação Programada	Proj/Ativ	Finalidade	Categoria	Detalhada	Total Grupo	Total Categ.	Total Func.
MANUTENÇÃO DAS ATIVIDADES DA SECRETARIA MUNICIPAL DE CULTURA, TURISMO E DESENVOLVIMENTO ECONÔMICO	13.122.1301.2102.0000						568.000,00
3 DESPESAS CORREN						563.000,00	
1 PESSOAL E ENCARGOS SOCIAIS					443.000,00		
CONTRATAÇÃO POR TEMPO DETERMINADO			3.1.90.04.00	80.000,00			
VENCIMENTOS E VANTAGENS FIXAS - PESSOAL CIVIL			3.1.90.11.00	280.000,00			
OBRIGAÇÕES PATRONAIS			3.1.90.13.00	70.000,00			
INDENIZAÇÕES E RESTITUIÇÕES TRABALHISTAS			3.1.90.94.00	3.000,00			
OBRIGAÇÕES PATRONAIS - INTRA-ORÇAMENTÁRIO			3.1.91.13.00	10.000,00			
3 OUTRAS DESPESAS CORRENTES					120.000,00		
DIÁRIAS - CIVIL			3.3.90.14.00	5.000,00			
MATERIAL DE CONSUMO			3.3.90.30.00	35.000,00			
OUTROS SERVIÇOS DE TERCEIROS - PESSOA FÍSICA			3.3.90.36.00	30.000,00			
OUTROS SERVIÇOS DE TERCEIROS - PESSOA JURÍDICA			3.3.90.39.00	50.000,00			
4 DESPESAS DE CAPIT						5.000,00	
4 INVESTIMENTOS					5.000,00		
EQUIPAMENTOS E MATERIAL PERMANENTE			4.4.90.52.00	5.000,00			
EXECUÇÃO DE OBRAS EM IMÓVEIS DO PATRIMÔNIO HISTÓRICO DO MUNICÍPIO	13.391.1302.1096.0000						30.000,00
4 DESPESAS DE CAPIT						30.000,00	
4 INVESTIMENTOS					30.000,00		
OBRAS E INSTALAÇÕES			4.4.90.51.00	30.000,00			
MANUTENÇÃO DOS PRÉDIOS HISTÓRICOS	13.391.1302.2103.0000						8.000,00
3 DESPESAS CORREN						6.000,00	
3 OUTRAS DESPESAS CORRENTES					6.000,00		
MATERIAL DE CONSUMO			3.3.90.30.00	2.000,00			
OUTROS SERVIÇOS DE TERCEIROS - PESSOA FÍSICA			3.3.90.36.00	2.000,00			
OUTROS SERVIÇOS DE TERCEIROS - PESSOA JURÍDICA			3.3.90.39.00	2.000,00			
4 DESPESAS DE CAPIT						2.000,00	
4 INVESTIMENTOS					2.000,00		
EQUIPAMENTOS E MATERIAL PERMANENTE			4.4.90.52.00	2.000,00			
RECUPERAÇÃO DO PARQUE NILO COELHO	13.391.1302.2104.0000						8.000,00
3 DESPESAS CORREN						6.000,00	
3 OUTRAS DESPESAS CORRENTES					6.000,00		
MATERIAL DE CONSUMO			3.3.90.30.00	2.000,00			
OUTROS SERVIÇOS DE TERCEIROS - PESSOA FÍSICA			3.3.90.36.00	2.000,00			
OUTROS SERVIÇOS DE TERCEIROS - PESSOA JURÍDICA			3.3.90.39.00	2.000,00			
4 DESPESAS DE CAPIT						2.000,00	
4 INVESTIMENTOS					2.000,00		
EQUIPAMENTOS E MATERIAL PERMANENTE			4.4.90.52.00	2.000,00			
MANUTENÇÃO DAS ATIVIDADES DE CONSERVAÇÃO E PRESERVAÇÃO DO PATRIMÔNIO PÚBLICO	13.391.1302.2105.0000						8.000,00
3 DESPESAS CORREN						6.000,00	
3 OUTRAS DESPESAS CORRENTES					6.000,00		
MATERIAL DE CONSUMO			3.3.90.30.00	2.000,00			
OUTROS SERVIÇOS DE TERCEIROS - PESSOA FÍSICA			3.3.90.36.00	2.000,00			
OUTROS SERVIÇOS DE TERCEIROS - PESSOA JURÍDICA			3.3.90.39.00	2.000,00			
4 DESPESAS DE CAPIT						2.000,00	
4 INVESTIMENTOS					2.000,00		
EQUIPAMENTOS E MATERIAL PERMANENTE			4.4.90.52.00	2.000,00			
PREMIAÇÕES CULTURAIS, ARTÍSTICAS E CIENTÍFICAS	13.392.1301.2106.0000						12.000,00



PREF. DO BREJO DA MADRE DE DEUS
PRAÇA VEREADOR ABEL DE FREITAS - CNPJ:10091528/0001-77

Orçamento Programa - Exercício de 2020

Page 18

QUADRO AUXILIAR DE DETALHAMENTO DA DESPESA

PODER 02 PODER EXECUTIVO
ORGÃO 07 SECRETARIA MUNICIPAL DE CULTURA, TURISMO E DESENVOL. ECONOMI
UNIDADE 01 SECRETARIA MUNICIPAL DE CULTURA, TURISMO E DESENVOLVIMENTO E

Aplicação Programada	Proj/Ativ	Finalidade	Categoria	Detalhada	Total Grupo	Total Categ.	Total Func.
F.R. - C.A.							
PREMIAÇÕES CULTURAIS, ARTÍSTICAS E CIENTÍFICAS	13.392.1301.2106.0000						12.000,00
3	DESPESAS CORREN'					10.000,00	
3	OUTRAS DESPESAS CORRENTES				10.000,00		
	MATERIAL DE CONSUMO		3.3.90.30.00	2.000,00			
	PREMIAÇÕES CULTURAIS, ARTÍSTICAS, CIENTÍFICAS, DESPORTI		3.3.90.31.00	2.000,00			
	Material Bem ou Serviço para Distribuição Gratuita		3.3.90.32.00	2.000,00			
	OUTROS SERVIÇOS DE TERCEIROS - PESSOA FÍSICA		3.3.90.36.00	2.000,00			
	OUTROS SERVIÇOS DE TERCEIROS - PESSOA JURÍDICA		3.3.90.39.00	2.000,00			
4	DESPESAS DE CAPIT					2.000,00	
4	INVESTIMENTOS				2.000,00		
	EQUIPAMENTOS E MATERIAL PERMANENTE		4.4.90.52.00	2.000,00			
MANUTENÇÃO DAS AÇÕES DE APOIO ÀS	13.392.1301.2107.0000						1.095.000,00
FESTIVIDADES E MANIFESTAÇÕES CULTURAIS							
3	DESPESAS CORREN'					1.095.000,00	
3	OUTRAS DESPESAS CORRENTES				1.095.000,00		
	MATERIAL DE CONSUMO		3.3.90.30.00	15.000,00			
	PREMIAÇÕES CULTURAIS, ARTÍSTICAS, CIENTÍFICAS, DESPORTI		3.3.90.31.00	5.000,00			
	OUTROS SERVIÇOS DE TERCEIROS - PESSOA FÍSICA		3.3.90.36.00	25.000,00			
	OUTROS SERVIÇOS DE TERCEIROS - PESSOA JURÍDICA		3.3.90.39.00	1.000.000,00			
	OUTROS SERVIÇOS DE TERCEIROS - PESSOA JURÍDICA		3.3.90.39.00	50.000,00			
IMPLANTAÇÃO DO PROGRAMA BREJO CONHECE	13.392.1301.2108.0000						7.000,00
BREJO							
3	DESPESAS CORREN'					6.000,00	
3	OUTRAS DESPESAS CORRENTES				6.000,00		
	MATERIAL DE CONSUMO		3.3.90.30.00	2.000,00			
	OUTROS SERVIÇOS DE TERCEIROS - PESSOA FÍSICA		3.3.90.36.00	2.000,00			
	OUTROS SERVIÇOS DE TERCEIROS - PESSOA JURÍDICA		3.3.90.39.00	2.000,00			
4	DESPESAS DE CAPIT					1.000,00	
4	INVESTIMENTOS				1.000,00		
	EQUIPAMENTOS E MATERIAL PERMANENTE		4.4.90.52.00	1.000,00			
APOIO À CRIAÇÃO E MANUTENÇÃO DAS AÇÕES DO	13.392.1301.2109.0000						7.000,00
ESPAÇO CIÊNCIA							
3	DESPESAS CORREN'					6.000,00	
3	OUTRAS DESPESAS CORRENTES				6.000,00		
	MATERIAL DE CONSUMO		3.3.90.30.00	2.000,00			
	OUTROS SERVIÇOS DE TERCEIROS - PESSOA FÍSICA		3.3.90.36.00	2.000,00			
	OUTROS SERVIÇOS DE TERCEIROS - PESSOA JURÍDICA		3.3.90.39.00	2.000,00			
4	DESPESAS DE CAPIT					1.000,00	
4	INVESTIMENTOS				1.000,00		
	EQUIPAMENTOS E MATERIAL PERMANENTE		4.4.90.52.00	1.000,00			
EXECUÇÃO DE OBRAS: MUSEU, CENTROS	13.392.1302.1097.0000						50.000,00
CULTURAIS E HISTÓRICOS							
4	DESPESAS DE CAPIT					50.000,00	
4	INVESTIMENTOS				50.000,00		
	OBRAS E INSTALAÇÕES		4.4.90.51.00	30.000,00			
	OBRAS E INSTALAÇÕES		4.4.90.51.00	20.000,00			
REALIZAÇÃO DE EVENTOS E TREINAMENTOS DE	23.691.2301.2066.0000						6.000,00
CAPACITAÇÃO EM ATIVIDADES TURÍSTICAS							
3	DESPESAS CORREN'					6.000,00	



PREF. DO BREJO DA MADRE DE DEUS
PRAÇA VEREADOR ABEL DE FREITAS - CNPJ:10091528/0001-77

Orçamento Programa - Exercício de 2020

Page 19

QUADRO AUXILIAR DE DETALHAMENTO DA DESPESA

PODER 02 PODER EXECUTIVO
ORGÃO 07 SECRETARIA MUNICIPAL DE CULTURA, TURISMO E DESENVOL. ECONOMI
UNIDADE 01 SECRETARIA MUNICIPAL DE CULTURA, TURISMO E DESENVOLVIMENTO E

Aplicação Programada	Proj/Ativ	Finalidade	Categoria	Detalhada	Total Grupo	Total Categ.	Total Func.
REALIZAÇÃO DE EVENTOS E TREINAMENTOS DE CAPACITAÇÃO EM ATIVIDADES TURÍSTICAS	23.691.2301.2066.0000						6.000,00
3 DESPESAS CORREN						6.000,00	
3 OUTRAS DESPESAS CORRENTES					6.000,00		
MATERIAL DE CONSUMO			3.3.90.30.00	2.000,00			
OUTROS SERVIÇOS DE TERCEIROS - PESSOA FÍSICA			3.3.90.36.00	2.000,00			
OUTROS SERVIÇOS DE TERCEIROS - PESSOA JURÍDICA			3.3.90.39.00	2.000,00			
MANUTENÇÃO DAS ATIVIDADES GERAIS DO TURISMO	23.695.2301.2067.0000						20.000,00
3 DESPESAS CORREN						15.000,00	
3 OUTRAS DESPESAS CORRENTES					15.000,00		
MATERIAL DE CONSUMO			3.3.90.30.00	5.000,00			
OUTROS SERVIÇOS DE TERCEIROS - PESSOA FÍSICA			3.3.90.36.00	5.000,00			
OUTROS SERVIÇOS DE TERCEIROS - PESSOA JURÍDICA			3.3.90.39.00	5.000,00			
4 DESPESAS DE CAPIT						5.000,00	
4 INVESTIMENTOS					5.000,00		
EQUIPAMENTOS E MATERIAL PERMANENTE			4.4.90.52.00	5.000,00			
IMPLANTAÇÃO DA SINALIZAÇÃO TURÍSTICA NO MUNICÍPIO	23.695.2302.1042.0000						22.000,00
4 DESPESAS DE CAPIT						22.000,00	
4 INVESTIMENTOS					22.000,00		
OBRAS E INSTALAÇÕES			4.4.90.51.00	22.000,00			
PROMOÇÃO DE TURISMO NO MUNICÍPIO DO BREJO	23.695.2302.2062.0000						8.000,00
3 DESPESAS CORREN						6.000,00	
3 OUTRAS DESPESAS CORRENTES					6.000,00		
MATERIAL DE CONSUMO			3.3.90.30.00	2.000,00			
OUTROS SERVIÇOS DE TERCEIROS - PESSOA FÍSICA			3.3.90.36.00	2.000,00			
OUTROS SERVIÇOS DE TERCEIROS - PESSOA JURÍDICA			3.3.90.39.00	2.000,00			
4 DESPESAS DE CAPIT						2.000,00	
4 INVESTIMENTOS					2.000,00		
EQUIPAMENTOS E MATERIAL PERMANENTE			4.4.90.52.00	2.000,00			
GESTÃO DAS AÇÕES DA POLÍTICA MUNICIPAL DE TURISMO	23.695.2302.2063.0000						20.000,00
3 DESPESAS CORREN						20.000,00	
3 OUTRAS DESPESAS CORRENTES					20.000,00		
MATERIAL DE CONSUMO			3.3.90.30.00	5.000,00			
OUTROS SERVIÇOS DE TERCEIROS - PESSOA FÍSICA			3.3.90.36.00	10.000,00			
OUTROS SERVIÇOS DE TERCEIROS - PESSOA JURÍDICA			3.3.90.39.00	5.000,00			
EXECUÇÃO DE OBRAS DE REFORMA E/OU AMPLIAÇÃO DO ESTÁDIO MUNICIPAL	27.812.2701.1201.0000						200.000,00
4 DESPESAS DE CAPIT						200.000,00	
4 INVESTIMENTOS					200.000,00		
OBRAS E INSTALAÇÕES			4.4.90.51.00	100.000,00			
OBRAS E INSTALAÇÕES			4.4.90.51.00	100.000,00			
PROMOÇÃO DE APOIO AO DESPORTO AMADOR	27.812.2701.2110.0000						32.000,00
3 DESPESAS CORREN						32.000,00	
3 OUTRAS DESPESAS CORRENTES					32.000,00		
MATERIAL DE CONSUMO			3.3.90.30.00	10.000,00			
Material, Bem ou Serviço para Distribuição Gratuita			3.3.90.32.00	2.000,00			
OUTROS SERVIÇOS DE TERCEIROS - PESSOA FÍSICA			3.3.90.36.00	10.000,00			
OUTROS SERVIÇOS DE TERCEIROS - PESSOA JURÍDICA			3.3.90.39.00	10.000,00			



PREF. DO BREJO DA MADRE DE DEUS
PRAÇA VEREADOR ABEL DE FREITAS - CNPJ:10091528/0001-77

Orçamento Programa - Exercício de 2020

Page 22

QUADRO AUXILIAR DE DETALHAMENTO DA DESPESA

PODER 02 PODER EXECUTIVO
ORGÃO 09 SECRETARIA MUN.DE AGRICULTURA, DESENV. RURAL E MEIO AMBIENTE
UNIDADE 01 SECRETARIA MUN.DE AGRICULTURA, DESENV. RURAL E MEIO AMBIENTE

Aplicacao Programada	Proj/Ativ	Finalidade	Categoria	Detalhada	TotalGrupo	Total Categ.	Total Func.
			F.R. - C.A.				
GESTÃO ADMINISTRATIVA DA SECRETARIA MUNICIPAL DE AGRICULTURA, DESENVOLVIMENTO RURAL E MEIO AMBIENTE	20.122.2001.2068.0000						2.552.000,00
3	DESPESAS CORREN					2.532.000,00	
1	PESSOAL E ENCARGOS SOCIAIS				1.895.000,00		
	CONTRATAÇÃO POR TEMPO DETERMINADO		3.1.90.04.00	1.200.000,00			
	VENCIMENTOS E VANTAGENS FIXAS - PESSOAL CIVIL		3.1.90.11.00	380.000,00			
	OBRIGAÇÕES PATRONAIS		3.1.90.13.00	280.000,00			
	INDENIZAÇÕES E RESTITUIÇÕES TRABALHISTAS		3.1.90.94.00	10.000,00			
	OBRIGAÇÕES PATRONAIS - INTRA-ORÇAMENTÁRIO		3.1.91.13.00	25.000,00			
3	OUTRAS DESPESAS CORRENTES				637.000,00		
	DIÁRIAS - CIVIL		3.3.90.14.00	5.000,00			
	MATERIAL DE CONSUMO		3.3.90.30.00	300.000,00			
	OUTROS SERVIÇOS DE TERCEIROS - PESSOA FÍSICA		3.3.90.36.00	30.000,00			
	OUTROS SERVIÇOS DE TERCEIROS - PESSOA JURÍDICA		3.3.90.39.00	300.000,00			
	DESPESAS DE EXERCÍCIOS ANTERIORES		3.3.90.92.00	2.000,00			
4	DESPESAS DE CAPIT					20.000,00	
4	INVESTIMENTOS				20.000,00		
	EQUIPAMENTOS E MATERIAL PERMANENTE		4.4.90.52.00	20.000,00			
MANUTENÇÃO DO PROGRAMA AGRICULTURA FAMILIAR	20.244.2002.2071.0000						168.000,00
3	DESPESAS CORREN					166.000,00	
3	OUTRAS DESPESAS CORRENTES				166.000,00		
	MATERIAL DE CONSUMO		3.3.90.30.00	2.000,00			
	Material, Bem ou Serviço para Distribuição Gratuita		3.3.90.32.00	2.000,00			
	OUTROS SERVIÇOS DE TERCEIROS - PESSOA FÍSICA		3.3.90.36.00	150.000,00			
	OUTROS SERVIÇOS DE TERCEIROS - PESSOA JURÍDICA		3.3.90.39.00	10.000,00			
	OUTROS AUXÍLIOS FINANCEIROS A PESSOA FÍSICA		3.3.90.48.00	2.000,00			
4	DESPESAS DE CAPIT					2.000,00	
4	INVESTIMENTOS				2.000,00		
	EQUIPAMENTOS E MATERIAL PERMANENTE		4.4.90.52.00	2.000,00			
EXECUÇÃO DE OBRAS PARA AMPLIAÇÃO DE MERCADOS, AÇOUGUES E MATADOUROS	20.605.2001.1051.0000						50.000,00
4	DESPESAS DE CAPIT					50.000,00	
4	INVESTIMENTOS				50.000,00		
	OBRAS E INSTALAÇÕES		4.4.90.51.00	50.000,00			
MANUTENÇÃO DE FEIRA, MERCADOS, AÇOUGUES E MATADOUROS	20.605.2002.2072.0000						22.000,00
3	DESPESAS CORREN					7.000,00	
3	OUTRAS DESPESAS CORRENTES				7.000,00		
	MATERIAL DE CONSUMO		3.3.90.30.00	2.000,00			
	OUTROS SERVIÇOS DE TERCEIROS - PESSOA FÍSICA		3.3.90.36.00	2.000,00			
	OUTROS SERVIÇOS DE TERCEIROS - PESSOA JURÍDICA		3.3.90.39.00	3.000,00			
4	DESPESAS DE CAPIT					15.000,00	
4	INVESTIMENTOS				15.000,00		
	EQUIPAMENTOS E MATERIAL PERMANENTE		4.4.90.52.00	15.000,00			
EXECUÇÃO DE OBRAS DE APOIO AO PRONAF	20.606.2001.1053.0000						5.000,00
4	DESPESAS DE CAPIT					5.000,00	
4	INVESTIMENTOS				5.000,00		
	OBRAS E INSTALAÇÕES		4.4.90.51.00	5.000,00			
APOIO AOS AGRICULTORES DO MUNICÍPIO	20.606.2002.2073.0000						8.000,00
3	DESPESAS CORREN					6.000,00	



PREF. DO BREJO DA MADRE DE DEUS
PRAÇA VEREADOR ABEL DE FREITAS - CNPJ:10091528/0001-77

Orçamento Programa - Exercício de 2020

Page 23

QUADRO AUXILIAR DE DETALHAMENTO DA DESPESA

PODER 02 PODER EXECUTIVO
ORGÃO 09 SECRETARIA MUN.DE AGRICULTURA, DESENV. RURAL E MEIO AMBIENTE
UNIDADE 01 SECRETARIA MUN.DE AGRICULTURA, DESENV. RURAL E MEIO AMBIENTE

Aplicação Programada	Proj/Ativ	Finalidade	Categoria	Detalhada	TotalGrupo	Total Categ.	Total Func.
F.R. - C.A.							
APOIO AOS AGRICULTORES DO MUNICÍPIO	20.606.2002.2073.0000						8.000,00
3	DESPESAS CORREN					6.000,00	
3	OUTRAS DESPESAS CORRENTES				6.000,00		
	Material, Bem ou Serviço para Distribuição Gratuita		3.3.90.32.00	2.000,00			
	OUTROS SERVIÇOS DE TERCEIROS - PESSOA FÍSICA		3.3.90.36.00	2.000,00			
	OUTROS SERVIÇOS DE TERCEIROS - PESSOA JURÍDICA		3.3.90.39.00	2.000,00			
4	DESPESAS DE CAPIT					2.000,00	
4	INVESTIMENTOS				2.000,00		
	EQUIPAMENTOS E MATERIAL PERMANENTE		4.4.90.52.00	2.000,00			
ABASTECIMENTO D'ÁGUA EMERGENCIAL	20.608.2001.2069.0000						11.000,00
3	DESPESAS CORREN					6.000,00	
3	OUTRAS DESPESAS CORRENTES				6.000,00		
	MATERIAL DE CONSUMO		3.3.90.30.00	2.000,00			
	OUTROS SERVIÇOS DE TERCEIROS - PESSOA FÍSICA		3.3.90.36.00	2.000,00			
	OUTROS SERVIÇOS DE TERCEIROS - PESSOA JURÍDICA		3.3.90.39.00	2.000,00			
4	DESPESAS DE CAPIT					5.000,00	
4	INVESTIMENTOS				5.000,00		
	EQUIPAMENTOS E MATERIAL PERMANENTE		4.4.90.52.00	5.000,00			
PROMOVER E APOIAR EVENTOS DE DESENV. AGROPECUÁRIO - FEIRA DO VERDE	20.608.2001.2074.0000						24.000,00
3	DESPESAS CORREN					19.000,00	
3	OUTRAS DESPESAS CORRENTES				19.000,00		
	MATERIAL DE CONSUMO		3.3.90.30.00	15.000,00			
	OUTROS SERVIÇOS DE TERCEIROS - PESSOA FÍSICA		3.3.90.36.00	2.000,00			
	OUTROS SERVIÇOS DE TERCEIROS - PESSOA JURÍDICA		3.3.90.39.00	2.000,00			
4	DESPESAS DE CAPIT					5.000,00	
4	INVESTIMENTOS				5.000,00		
	EQUIPAMENTOS E MATERIAL PERMANENTE		4.4.90.52.00	5.000,00			
MANUTENÇÃO DAS AÇÕES DE PRODUÇÃO E DISTRIBUIÇÃO DE SEMENTES E MUDAS	20.608.2001.2075.0000						8.000,00
3	DESPESAS CORREN					8.000,00	
3	OUTRAS DESPESAS CORRENTES				8.000,00		
	MATERIAL DE CONSUMO		3.3.90.30.00	2.000,00			
	Material, Bem ou Serviço para Distribuição Gratuita		3.3.90.32.00	2.000,00			
	OUTROS SERVIÇOS DE TERCEIROS - PESSOA FÍSICA		3.3.90.36.00	2.000,00			
	OUTROS SERVIÇOS DE TERCEIROS - PESSOA JURÍDICA		3.3.90.39.00	2.000,00			
PROMOÇÃO E DESENVOLVIMENTO DA AGRICULTURA FAMILIAR, INCLUSIVE A AGROINDÚSTRIA	20.608.2001.2079.0000						8.000,00
3	DESPESAS CORREN					6.000,00	
3	OUTRAS DESPESAS CORRENTES				6.000,00		
	MATERIAL DE CONSUMO		3.3.90.30.00	2.000,00			
	OUTROS SERVIÇOS DE TERCEIROS - PESSOA FÍSICA		3.3.90.36.00	2.000,00			
	OUTROS SERVIÇOS DE TERCEIROS - PESSOA JURÍDICA		3.3.90.39.00	2.000,00			
4	DESPESAS DE CAPIT					2.000,00	
4	INVESTIMENTOS				2.000,00		
	EQUIPAMENTOS E MATERIAL PERMANENTE		4.4.90.52.00	2.000,00			
REALIZAÇÃO DE AÇÕES PARA DESENVOLVIMENTO DA PRODUÇÃO AGROECOLÓGICA	20.608.2001.2080.0000						10.000,00
3	DESPESAS CORREN					8.000,00	



QUADRO AUXILIAR DE DETALHAMENTO DA DESPESA

PODER	02	PODER EXECUTIVO
ORGÃO	09	SECRETARIA MUN.DE AGRICULTURA, DESENV. RURAL E MEIO AMBIENTE
UNIDADE	01	SECRETARIA MUN.DE AGRICULTURA, DESENV. RURAL E MEIO AMBIENTE

Aplicação Programada	Proj/Ativ	Finalidade	Categoria	Detalhada	Total Grupo	Total Categ.	Total Func.
			F.R. - C.A.				
REALIZAÇÃO DE AÇÕES PARA DESENVOLVIMENTO DA PRODUÇÃO AGROECOLÓGICA	20.606.2001.2080.0000						10.000,00
3	DESPESAS CORREN					8.000,00	
3	OUTRAS DESPESAS CORRENTES				8.000,00		
	MATERIAL DE CONSUMO		3.3.90.30.00	2.000,00			
	Material, Bem ou Serviço para Distribuição Gratuita		3.3.90.32.00	2.000,00			
	OUTROS SERVIÇOS DE TERCEIROS - PESSOA FÍSICA		3.3.90.36.00	2.000,00			
	OUTROS SERVIÇOS DE TERCEIROS - PESSOA JURÍDICA		3.3.90.39.00	2.000,00			
4	DESPESAS DE CAPIT					2.000,00	
4	INVESTIMENTOS				2.000,00		
	EQUIPAMENTOS E MATERIAL PERMANENTE		4.4.90.52.00	2.000,00			
REALIZAÇÃO DE OBRA DE MELHORIA NO PARQUE DE VAQUEJADA	20.609.2001.1055.0000						5.000,00
4	DESPESAS DE CAPIT					5.000,00	
4	INVESTIMENTOS				5.000,00		
	OBRAS E INSTALAÇÕES		4.4.90.51.00	5.000,00			
CONSTRUÇÃO, REFORMA E/OU AMPLIAÇÃO DA CASA DO MEL	20.609.2001.1060.0000						10.000,00
4	DESPESAS DE CAPIT					10.000,00	
4	INVESTIMENTOS				10.000,00		
	OBRAS E INSTALAÇÕES		4.4.90.51.00	10.000,00			
MANUTENÇÃO DAS AÇÕES DE DEFESA SANITÁRIA	20.609.2001.2077.0000						10.000,00
3	DESPESAS CORREN					8.000,00	
3	OUTRAS DESPESAS CORRENTES				8.000,00		
	MATERIAL DE CONSUMO		3.3.90.30.00	2.000,00			
	Material, Bem ou Serviço para Distribuição Gratuita		3.3.90.32.00	2.000,00			
	OUTROS SERVIÇOS DE TERCEIROS - PESSOA FÍSICA		3.3.90.36.00	2.000,00			
	OUTROS SERVIÇOS DE TERCEIROS - PESSOA JURÍDICA		3.3.90.39.00	2.000,00			
4	DESPESAS DE CAPIT					2.000,00	
4	INVESTIMENTOS				2.000,00		
	EQUIPAMENTOS E MATERIAL PERMANENTE		4.4.90.52.00	2.000,00			
PROMOVER O MELHORAMENTO DOS REBANHOS	20.609.2001.2081.0000						10.000,00
3	DESPESAS CORREN					8.000,00	
3	OUTRAS DESPESAS CORRENTES				8.000,00		
	MATERIAL DE CONSUMO		3.3.90.30.00	2.000,00			
	Material, Bem ou Serviço para Distribuição Gratuita		3.3.90.32.00	2.000,00			
	OUTROS SERVIÇOS DE TERCEIROS - PESSOA FÍSICA		3.3.90.36.00	2.000,00			
	OUTROS SERVIÇOS DE TERCEIROS - PESSOA JURÍDICA		3.3.90.39.00	2.000,00			
4	DESPESAS DE CAPIT					2.000,00	
4	INVESTIMENTOS				2.000,00		
	EQUIPAMENTOS E MATERIAL PERMANENTE		4.4.90.52.00	2.000,00			
INCENTIVO À APICULTURA E MELIPONICULTURA NO MUNICÍPIO	20.609.2001.2082.0000						8.000,00
3	DESPESAS CORREN					6.000,00	
3	OUTRAS DESPESAS CORRENTES				6.000,00		
	MATERIAL DE CONSUMO		3.3.90.30.00	2.000,00			
	OUTROS SERVIÇOS DE TERCEIROS - PESSOA FÍSICA		3.3.90.36.00	2.000,00			
	OUTROS SERVIÇOS DE TERCEIROS - PESSOA JURÍDICA		3.3.90.39.00	2.000,00			
4	DESPESAS DE CAPIT					2.000,00	
4	INVESTIMENTOS				2.000,00		
	EQUIPAMENTOS E MATERIAL PERMANENTE		4.4.90.52.00	2.000,00			



QUADRO AUXILIAR DE DETALHAMENTO DA DESPESA

PODER 02 PODER EXECUTIVO
ORGÃO 10 SECRETARIA MUNICIPAL DE OBRAS E PLANEJAMENTO
UNIDADE 01 SECRETARIA MUNICIPAL DE OBRAS E PLANEJAMENTO

Aplicação Programada	Proj/Ativ	Finalidade	Categoria	Detalhada	Total Grupo	Total Categ.	Total Func.
		F.R. - C.A.					
CONSTRUÇÃO, REFORMA E/OU AMPLIAÇÃO DE PRAÇAS, PARQUES E JARDINS	15.451.1503.1063.0000						60.000,00
4 DESPESAS DE CAPIT						60.000,00	
4 INVESTIMENTOS					60.000,00		
OBRAS E INSTALAÇÕES			4.4.90.51.00	50.000,00			
OBRAS E INSTALAÇÕES			4.4.90.51.00	10.000,00			
OBRAS DE PAVIMENTAÇÃO ASFÁLTICA DE VIAS PÚBLICAS	15.451.1503.1085.0000						900.000,00
4 DESPESAS DE CAPIT						900.000,00	
4 INVESTIMENTOS					900.000,00		
OBRAS E INSTALAÇÕES			4.4.90.51.00	200.000,00			
OBRAS E INSTALAÇÕES			4.4.90.51.00	700.000,00			
OBRAS DE CALÇAMENTO DE VIAS PÚBLICAS	15.451.1503.1069.0000						900.000,00
4 DESPESAS DE CAPIT						900.000,00	
4 INVESTIMENTOS					900.000,00		
OBRAS E INSTALAÇÕES			4.4.90.51.00	100.000,00			
OBRAS E INSTALAÇÕES			4.4.90.51.00	800.000,00			
DESAPROPRIAÇÃO DE IMÓVEIS PARA ABERTURA DE VIAS E OUTRAS FINALIDADES	15.451.1503.1087.0000						7.000,00
4 DESPESAS DE CAPIT						7.000,00	
4 INVESTIMENTOS					7.000,00		
AQUISIÇÃO DE IMÓVEIS			4.4.90.61.00	2.000,00			
AQUISIÇÃO DE IMÓVEIS			4.4.90.61.00	5.000,00			
CONSTRUÇÃO, REFORMA E/OU ALTERAÇÃO DE PRÉDIOS PÚBLICOS	15.451.1503.1145.0000						20.000,00
4 DESPESAS DE CAPIT						20.000,00	
4 INVESTIMENTOS					20.000,00		
OBRAS E INSTALAÇÕES			4.4.90.51.00	10.000,00			
OBRAS E INSTALAÇÕES			4.4.90.51.00	10.000,00			
AQUISIÇÃO DE IMÓVEIS PARA O MUNICÍPIO	15.451.1503.1147.0000						10.000,00
4 DESPESAS DE CAPIT						10.000,00	
4 INVESTIMENTOS					10.000,00		
AQUISIÇÃO DE IMÓVEIS			4.4.90.61.00	5.000,00			
AQUISIÇÃO DE IMÓVEIS			4.4.90.61.00	5.000,00			
MANUTENÇÃO DE PAVIMENTAÇÃO E REPOSIÇÃO DE CALÇAMENTO DE VIAS PÚBLICAS	15.451.1503.2089.0000						60.000,00
3 DESPESAS CORREN						60.000,00	
3 OUTRAS DESPESAS CORRENTES					60.000,00		
MATERIAL DE CONSUMO			3.3.90.30.00	20.000,00			
OUTROS SERVIÇOS DE TERCEIROS - PESSOA FÍSICA			3.3.90.36.00	10.000,00			
OUTROS SERVIÇOS DE TERCEIROS - PESSOA JURÍDICA			3.3.90.39.00	30.000,00			
CONSTRUÇÃO, REFORMA E/OU AMPLIAÇÃO DE CEMITÉRIOS	15.452.1503.1068.0000						165.000,00
4 DESPESAS DE CAPIT						165.000,00	
4 INVESTIMENTOS					165.000,00		
OBRAS E INSTALAÇÕES			4.4.90.51.00	55.000,00			
OBRAS E INSTALAÇÕES			4.4.90.51.00	110.000,00			
CONSTRUÇÃO, REFORMA E/OU AMPLIAÇÃO DE	15.452.1503.1070.0000						20.000,00



QUADRO AUXILIAR DE DETALHAMENTO DA DESPESA

PODER 02 PODER EXECUTIVO
ORGÃO 10 SECRETARIA MUNICIPAL DE OBRAS E PLANEJAMENTO
UNIDADE 01 SECRETARIA MUNICIPAL DE OBRAS E PLANEJAMENTO

Aplicação Programada	Proj/Ativ	Finalidade	Categoria	Detalhada	TotalGrupo	Total Categ.	Total Func.
			F.R. - C.A.				
PRÉDIOS PÚBLICOS							
4	DESPESAS DE CAPIT					20.000,00	
4	INVESTIMENTOS				20.000,00		
	OBRAS E INSTALAÇÕES		4.4.90.51.00	10.000,00			
	OBRAS E INSTALAÇÕES		4.4.90.51.00	10.000,00			
MANUTENÇÃO DAS ATIVIDADES DA SECRETARIA MUNICIPAL DE OBRAS E PLANEJAMENTO	15.452.1503.2088.0000						6.490.000,00
3	DESPESAS CORREN					6.425.000,00	
1	PESSOAL E ENCARGOS SOCIAIS				4.930.000,00		
	CONTRATAÇÃO POR TEMPO DETERMINADO		3.1.90.04.00	2.500.000,00			
	VENCIMENTOS E VANTAGENS FIXAS - PESSOAL CIVIL		3.1.90.11.00	1.600.000,00			
	OBRIGAÇÕES PATRONAIS		3.1.90.13.00	550.000,00			
	INDENIZAÇÕES E RESTITUIÇÕES TRABALHISTAS		3.1.90.94.00	80.000,00			
	OBRIGAÇÕES PATRONAIS - INTRA-ORÇAMENTÁRIO		3.1.91.13.00	200.000,00			
3	OUTRAS DESPESAS CORRENTES				1.495.000,00		
	DIÁRIAS - CIVIL		3.3.90.14.00	5.000,00			
	MATERIAL DE CONSUMO		3.3.90.30.00	600.000,00			
	OUTROS SERVIÇOS DE TERCEIROS - PESSOA FÍSICA		3.3.90.36.00	90.000,00			
	OUTROS SERVIÇOS DE TERCEIROS - PESSOA JURÍDICA		3.3.90.39.00	800.000,00			
4	DESPESAS DE CAPIT					65.000,00	
4	INVESTIMENTOS				65.000,00		
	EQUIPAMENTOS E MATERIAL PERMANENTE		4.4.90.52.00	65.000,00			
MANUTENÇÃO DE CEMITÉRIOS	15.452.1503.2230.0000						20.000,00
3	DESPESAS CORREN					20.000,00	
3	OUTRAS DESPESAS CORRENTES				20.000,00		
	MATERIAL DE CONSUMO		3.3.90.30.00	5.000,00			
	OUTROS SERVIÇOS DE TERCEIROS - PESSOA FÍSICA		3.3.90.36.00	10.000,00			
	OUTROS SERVIÇOS DE TERCEIROS - PESSOA JURÍDICA		3.3.90.39.00	5.000,00			
MANUTENÇÃO DE PRÉDIOS PÚBLICOS	15.452.1503.2231.0000						40.000,00
3	DESPESAS CORREN					40.000,00	
3	OUTRAS DESPESAS CORRENTES				40.000,00		
	MATERIAL DE CONSUMO		3.3.90.30.00	25.000,00			
	OUTROS SERVIÇOS DE TERCEIROS - PESSOA FÍSICA		3.3.90.36.00	10.000,00			
	OUTROS SERVIÇOS DE TERCEIROS - PESSOA JURÍDICA		3.3.90.39.00	5.000,00			
MANUTENÇÃO DO SISTEMA DE LIMPEZA URBANA	15.452.1702.2091.0000						14.000,00
3	DESPESAS CORREN					14.000,00	
3	OUTRAS DESPESAS CORRENTES				14.000,00		
	MATERIAL DE CONSUMO		3.3.90.30.00	10.000,00			
	OUTROS SERVIÇOS DE TERCEIROS - PESSOA FÍSICA		3.3.90.36.00	2.000,00			
	OUTROS SERVIÇOS DE TERCEIROS - PESSOA JURÍDICA		3.3.90.39.00	2.000,00			
CONSTRUÇÃO E REF. PRIVADAS HIGIÊNICAS E SISTEMA SIMPLIFICADO DE SANEAMENTO RURAL	17.511.1702.1071.0000						22.000,00
4	DESPESAS DE CAPIT					22.000,00	
4	INVESTIMENTOS				22.000,00		
	OBRAS E INSTALAÇÕES		4.4.90.51.00	2.000,00			
	OBRAS E INSTALAÇÕES		4.4.90.51.00	20.000,00			
EXECUÇÃO DE OBRAS DE CONSTRUÇÃO E/OU MELHORIA DE SANEAMENTO BÁSICO	17.512.1702.1072.0000						202.000,00
4	DESPESAS DE CAPIT					202.000,00	



PREF. DO BREJO DA MADRE DE DEUS
PRAÇA VEREADOR ABEL DE FREITAS - CNPJ:10091528/0001-77

Orçamento Programa - Exercício de 2020

Page 30

QUADRO AUXILIAR DE DETALHAMENTO DA DESPESA

PODER 02 PODER EXECUTIVO
ORGÃO 10 SECRETARIA MUNICIPAL DE OBRAS E PLANEJAMENTO
UNIDADE 01 SECRETARIA MUNICIPAL DE OBRAS E PLANEJAMENTO

Aplicação Programada	Proj/Ativ	Finalidade	Categoria	Detalhada	TotalGrupo	Total Categ.	Total Func.
		F.R. - C.A.					
EXECUÇÃO DE OBRAS DE CONSTRUÇÃO E/OU MELHORIA DE SANEAMENTO BÁSICO	17.512.1702.1072.0000						202.000,00
4 DESPESAS DE CAPIT						202.000,00	
4 INVESTIMENTOS					202.000,00		
OBRAS E INSTALAÇÕES			4.4.90.51.00	2.000,00			
OBRAS E INSTALAÇÕES			4.4.90.51.00	200.000,00			
MANUTENÇÃO DO SISTEMA DE SANEAMENTO BÁSICO E DE DRENAGEM	17.512.1702.2090.0000						27.000,00
3 DESPESAS CORREN'						27.000,00	
3 OUTRAS DESPESAS CORRENTES					27.000,00		
MATERIAL DE CONSUMO			3.3.90.30.00	5.000,00			
OUTROS SERVIÇOS DE TERCEIROS - PESSOA FÍSICA			3.3.90.36.00	2.000,00			
OUTROS SERVIÇOS DE TERCEIROS - PESSOA JURÍDICA			3.3.90.39.00	20.000,00			
EXECUÇÃO DE OBRAS VOLTADAS PARA IMPLANTAÇÃO DO ATERRO SANITÁRIO	18.542.1801.1076.0000						2.512.000,00
4 DESPESAS DE CAPIT						2.512.000,00	
4 INVESTIMENTOS					2.512.000,00		
OBRAS E INSTALAÇÕES			4.4.90.51.00	202.000,00			
OBRAS E INSTALAÇÕES			4.4.90.51.00	2.310.000,00			
IMPLANTAÇÃO DE USINA DE COMPOSTAGEM DE LIXO, INCLUINDO USINA DE RECICLAGEM	18.543.1501.1090.0000						12.000,00
4 DESPESAS DE CAPIT						12.000,00	
4 INVESTIMENTOS					12.000,00		
OBRAS E INSTALAÇÕES			4.4.90.51.00	2.000,00			
OBRAS E INSTALAÇÕES			4.4.90.51.00	10.000,00			
CONSTRUÇÃO E AMPLIAÇÃO DE BARRAGENS, POÇOS, ADUTORAS, CISTERNAS E OUTRAS OBRAS	20.607.1802.1089.0000						12.000,00
4 DESPESAS DE CAPIT						12.000,00	
4 INVESTIMENTOS					12.000,00		
OBRAS E INSTALAÇÕES			4.4.90.51.00	2.000,00			
OBRAS E INSTALAÇÕES			4.4.90.51.00	10.000,00			
CONSTRUÇÃO E/OU REFORMA DE ESPAÇOS PARA FEIRAS CULTURAIS E EVENTOS	20.609.2001.1078.0000						22.000,00
4 DESPESAS DE CAPIT						22.000,00	
4 INVESTIMENTOS					22.000,00		
OBRAS E INSTALAÇÕES			4.4.90.51.00	2.000,00			
OBRAS E INSTALAÇÕES			4.4.90.51.00	20.000,00			
AÇÕES DE IMPLANTAÇÃO PARA INSTALAÇÃO DE INDÚSTRIAS	22.661.2201.1079.0000						32.000,00
4 DESPESAS DE CAPIT						32.000,00	
4 INVESTIMENTOS					32.000,00		
OBRAS E INSTALAÇÕES			4.4.90.51.00	2.000,00			
OBRAS E INSTALAÇÕES			4.4.90.51.00	30.000,00			
CONSTRUÇÃO, REFORMA E/OU AMPLIAÇÃO DA CENTRAL DE COMERCIALIZAÇÃO	23.691.1503.1091.0000						102.000,00
4 DESPESAS DE CAPIT						102.000,00	
4 INVESTIMENTOS					102.000,00		
OBRAS E INSTALAÇÕES			4.4.90.51.00	2.000,00			
OBRAS E INSTALAÇÕES			4.4.90.51.00	100.000,00			



PREF. DO BREJO DA MADRE DE DEUS
PRAÇA VEREADOR ABEL DE FREITAS - CNPJ:10091528/0001-77

Orçamento Programa - Exercício de 2020

Page 31

QUADRO AUXILIAR DE DETALHAMENTO DA DESPESA

PODER 02 PODER EXECUTIVO
ORGÃO 10 SECRETARIA MUNICIPAL DE OBRAS E PLANEJAMENTO
UNIDADE 01 SECRETARIA MUNICIPAL DE OBRAS E PLANEJAMENTO

Aplicação Programada	Proj/Ativ	Finalidade	Categoria	Detalhada	Total Grupo	Total Categ.	Total Func.
CONSTRUÇÃO, REFORMA E/OU AMPLIAÇÃO DA CENTRAL DE COMERCIALIZAÇÃO	23.691.1503.1091.0000						102.000,00
AMPLIAÇÃO DA REDE DE ILUMINAÇÃO PÚBLICA	25.752.1504.1080.0000						110.000,00
4 DESPESAS DE CAPIT						110.000,00	
4 INVESTIMENTOS					110.000,00		
OBRAS E INSTALAÇÕES			4.4.90.51.00	100.000,00			
OBRAS E INSTALAÇÕES			4.4.90.51.00	10.000,00			
MANUTENÇÃO DA ILUMINAÇÃO PÚBLICA MUNICIPAL	25.752.1504.2098.0000						92.000,00
3 DESPESAS CORREN						90.000,00	
3 OUTRAS DESPESAS CORRENTES					90.000,00		
RATEIO PELA PARTICIPAÇÃO EM CONSÓRCIO PÚBLICO			3.3.71.70.00	24.000,00			
Outros Serviços de Terceiros - Pessoa Jurídica			3.3.72.39.00	40.000,00			
MATERIAL DE CONSUMO			3.3.90.30.00	20.000,00			
OUTROS SERVIÇOS DE TERCEIROS - PESSOA FÍSICA			3.3.90.36.00	2.000,00			
LOCAÇÃO DE MÃO-DE-OBRA			3.3.90.37.00	2.000,00			
OUTROS SERVIÇOS DE TERCEIROS - PESSOA JURÍDICA			3.3.90.39.00	2.000,00			
4 DESPESAS DE CAPIT						2.000,00	
4 INVESTIMENTOS					2.000,00		
EQUIPAMENTOS E MATERIAL PERMANENTE			4.4.90.52.00	2.000,00			
AÇÕES CONSORCIAIS COM O NÚCLEO INTERMUNICIPAL DE ILUMINAÇÃO PÚBLICA - NIIP	25.752.1504.2180.0000						450.000,00
3 DESPESAS CORREN						450.000,00	
3 OUTRAS DESPESAS CORRENTES					450.000,00		
RATEIO PELA PARTICIPAÇÃO EM CONSÓRCIO PÚBLICO			3.3.71.70.00	450.000,00			
EXECUÇÃO DE OBRAS NAS ESTRADAS VICINAIS	26.782.1505.1066.0000						17.000,00
4 DESPESAS DE CAPIT						17.000,00	
4 INVESTIMENTOS					17.000,00		
OBRAS E INSTALAÇÕES			4.4.90.51.00	2.000,00			
OBRAS E INSTALAÇÕES			4.4.90.51.00	15.000,00			
CONSTRUÇÃO E RESTAURAÇÃO DO TERMINAL DE TRANSPORTE ALTERNATIVO DE PASSAGEIROS	26.782.1505.1081.0000						22.000,00
4 DESPESAS DE CAPIT						22.000,00	
4 INVESTIMENTOS					22.000,00		
OBRAS E INSTALAÇÕES			4.4.90.51.00	2.000,00			
OBRAS E INSTALAÇÕES			4.4.90.51.00	20.000,00			
EXECUÇÃO DE OBRAS RODOVIÁRIAS DESTINADAS À MELHORIA DO FLUXO DE TRÂNSITO	26.782.1505.1082.0000						22.000,00
4 DESPESAS DE CAPIT						22.000,00	
4 INVESTIMENTOS					22.000,00		
OBRAS E INSTALAÇÕES			4.4.90.51.00	2.000,00			
OBRAS E INSTALAÇÕES			4.4.90.51.00	20.000,00			
CONSTRUÇÃO E RESTAURAÇÃO DE PONTES, BUEIROS E PASSAGENS MOLHADAS	26.782.1505.1146.0000						90.000,00
4 DESPESAS DE CAPIT						90.000,00	
4 INVESTIMENTOS					90.000,00		
OBRAS E INSTALAÇÕES			4.4.90.51.00	70.000,00			
OBRAS E INSTALAÇÕES			4.4.90.51.00	20.000,00			
MANUTENÇÃO DAS ESTRADAS VICINAIS	26.782.1505.2185.0000						84.000,00



PREF. DO BREJO DA MADRE DE DEUS
PRAÇA VEREADOR ABEL DE FREITAS - CNPJ:10091528/0001-77

Orçamento Programa - Exercício de 2020

Page 32

QUADRO AUXILIAR DE DETALHAMENTO DA DESPESA

PODER 02 PODER EXECUTIVO
ORGÃO 10 SECRETARIA MUNICIPAL DE OBRAS E PLANEJAMENTO
UNIDADE 01 SECRETARIA MUNICIPAL DE OBRAS E PLANEJAMENTO

Aplicação Programada	Proj/Ativ	Finalidade	Categoria	Detalhada	Total Grupo	Total Categ.	Total Func.
			F.R. - C.A.				
MANUTENÇÃO DAS ESTRADAS VICINAIS	26.782.1505.2185.0000						84.000,00
3 DESPESAS CORREN						84.000,00	
3 OUTRAS DESPESAS CORRENTES					84.000,00		
MATERIAL DE CONSUMO			3.3.90.30.00	2.000,00			
OUTROS SERVIÇOS DE TERCEIROS - PESSOA FÍSICA			3.3.90.36.00	2.000,00			
OUTROS SERVIÇOS DE TERCEIROS - PESSOA JURÍDICA			3.3.90.39.00	80.000,00			
CONSTRUÇÃO DE QUADRAS POLIESPORTIVAS	27.812.2701.1084.0000						52.000,00
4 DESPESAS DE CAPIT						52.000,00	
4 INVESTIMENTOS					52.000,00		
OBRAS E INSTALAÇÕES			4.4.90.51.00	2.000,00			
OBRAS E INSTALAÇÕES			4.4.90.51.00	50.000,00			
CONSTRUÇÃO, REFORMA, AMPLIAÇÃO E/OU RESTAURAÇÃO DE PÁTIOS DE EVENTOS	27.812.2701.1148.0000						110.000,00
4 DESPESAS DE CAPIT						110.000,00	
4 INVESTIMENTOS					110.000,00		
OBRAS E INSTALAÇÕES			4.4.90.51.00	100.000,00			
OBRAS E INSTALAÇÕES			4.4.90.51.00	10.000,00			
MANUTENÇÃO DAS AÇÕES VINCULADAS AO PROGRAMA ACADEMIA DAS CIDADES	27.812.2701.2092.0000						8.000,00
3 DESPESAS CORREN						6.000,00	
3 OUTRAS DESPESAS CORRENTES					6.000,00		
MATERIAL DE CONSUMO			3.3.90.30.00	2.000,00			
OUTROS SERVIÇOS DE TERCEIROS - PESSOA FÍSICA			3.3.90.36.00	2.000,00			
OUTROS SERVIÇOS DE TERCEIROS - PESSOA JURÍDICA			3.3.90.39.00	2.000,00			
4 DESPESAS DE CAPIT						2.000,00	
4 INVESTIMENTOS					2.000,00		
EQUIPAMENTOS E MATERIAL PERMANENTE			4.4.90.52.00	2.000,00			
TOTAL							12.706.000,00



PREF. DO BREJO DA MADRE DE DEUS
PRAÇA VEREADOR ABEL DE FREITAS - CNPJ:10091528/0001-77

Orçamento Programa - Exercício de 2020

Page 34

QUADRO AUXILIAR DE DETALHAMENTO DA DESPESA

PODER 03 ENTIDADE SUPERVISIONADA
ORGÃO 02 SECRETARIA MUN. DE ASSISTÊNCIA SOCIAL, CIDADANIA E MULHER
UNIDADE 01 SECRETARIA MUN. DE ASSISTÊNCIA SOCIAL, CIDADANIA E MULHER

Aplicação Programada	Proj/Ativ	Finalidade	Categoria	Detalhada	Total Grupo	Total Categ.	Total Func.
MANUTENÇÃO DAS ATIVIDADES DA SECRETARIA MUNICIPAL DE ASSISTÊNCIA SOCIAL, CIDADANIA E MULHER	08.122.0801.2302.0000	F.R. - C.A.					225.000,00
3	DESPESAS CORREN					225.000,00	
1	PESSOAL E ENCARGOS SOCIAIS				190.000,00		
	CONTRATAÇÃO POR TEMPO DETERMINADO		3.1.90.04.00	5.000,00			
	VENCIMENTOS E VANTAGENS FIXAS - PESSOAL CIVIL		3.1.90.11.00	150.000,00			
	OBRIGAÇÕES PATRONAIS		3.1.90.13.00	35.000,00			
3	OUTRAS DESPESAS CORRENTES				35.000,00		
	DIÁRIAS - CIVIL		3.3.90.14.00	5.000,00			
	MATERIAL DE CONSUMO		3.3.90.30.00	10.000,00			
	OUTROS SERVIÇOS DE TERCEIROS - PESSOA FÍSICA		3.3.90.36.00	10.000,00			
	OUTROS SERVIÇOS DE TERCEIROS - PESSOA JURÍDICA		3.3.90.39.00	10.000,00			
TOTAL							225.000,00



PREF. DO BREJO DA MADRE DE DEUS
PRAÇA VEREADOR ABEL DE FREITAS - CNPJ:10091528/0001-77

Orçamento Programa - Exercício de 2020

Page 37

QUADRO AUXILIAR DE DETALHAMENTO DA DESPESA

PODER 03 ENTIDADE SUPERVISIONADA
ORGÃO 12 ENTIDADES SUPERVISIONADAS
UNIDADE 01 FUNDO MUNICIPAL DE SAÚDE

Aplicação Programada	Proj/Ativ	Finalidade	Categoria	Detalhada	Total/Grupo	Total Categ.	Total Func.
		F.R. - C.A.					
AMPLIAÇÃO DA ESTRUTURA FÍSICA DA SAÚDE	10.122.1002.1098.0000						70.000,00
4 DESPESAS DE CAPIT						70.000,00	
4 INVESTIMENTOS					70.000,00		
OBRAS E INSTALAÇÕES			4.4.90.51.00	50.000,00			
AQUISIÇÃO DE IMÓVEIS			4.4.90.61.00	20.000,00			
IMPLANTAÇÃO E MANUTENÇÃO DAS AÇÕES DO PACTO PELA VIDA E GESTÃO DO SUS	10.122.1002.2111.0000						18.000,00
3 DESPESAS CORREN						16.000,00	
3 OUTRAS DESPESAS CORRENTES					16.000,00		
Outros Serviços de Terceiros - Pessoa Jurídica			3.3.72.39.00	10.000,00			
MATERIAL DE CONSUMO			3.3.90.30.00	2.000,00			
OUTROS SERVIÇOS DE TERCEIROS - PESSOA FÍSICA			3.3.90.36.00	2.000,00			
OUTROS SERVIÇOS DE TERCEIROS - PESSOA JURÍDICA			3.3.90.39.00	2.000,00			
4 DESPESAS DE CAPIT						2.000,00	
4 INVESTIMENTOS					2.000,00		
EQUIPAMENTOS E MATERIAL PERMANENTE			4.4.90.52.00	2.000,00			
MANUTENÇÃO DO CONSELHO MUNICIPAL DE SAÚDE	10.122.1002.2113.0000						30.000,00
3 DESPESAS CORREN						25.000,00	
3 OUTRAS DESPESAS CORRENTES					25.000,00		
DIÁRIAS - CIVIL			3.3.90.14.00	5.000,00			
MATERIAL DE CONSUMO			3.3.90.30.00	5.000,00			
PASSAGENS E DESPESAS COM LOCOMOÇÃO			3.3.90.33.00	5.000,00			
OUTROS SERVIÇOS DE TERCEIROS - PESSOA FÍSICA			3.3.90.36.00	5.000,00			
OUTROS SERVIÇOS DE TERCEIROS - PESSOA JURÍDICA			3.3.90.39.00	5.000,00			
4 DESPESAS DE CAPIT						5.000,00	
4 INVESTIMENTOS					5.000,00		
EQUIPAMENTOS E MATERIAL PERMANENTE			4.4.90.52.00	5.000,00			
CAPACITAÇÃO, TREINAMENTO E QUALIFICAÇÃO DE RECURSOS HUMANOS - SAÚDE	10.122.1002.2114.0000						20.000,00
3 DESPESAS CORREN						20.000,00	
3 OUTRAS DESPESAS CORRENTES					20.000,00		
MATERIAL DE CONSUMO			3.3.90.30.00	5.000,00			
OUTROS SERVIÇOS DE TERCEIROS - PESSOA FÍSICA			3.3.90.36.00	5.000,00			
OUTROS SERVIÇOS DE TERCEIROS - PESSOA JURÍDICA			3.3.90.39.00	10.000,00			
AQUISIÇÃO DE IMÓVEIS PARA AS UNIDADES DE SAÚDE - ATENÇÃO BÁSICA	10.301.1001.1134.0000						10.000,00
4 DESPESAS DE CAPIT						10.000,00	
4 INVESTIMENTOS					10.000,00		
AQUISIÇÃO DE IMÓVEIS			4.4.90.61.00	5.000,00			
AQUISIÇÃO DE IMÓVEIS			4.4.90.61.00	5.000,00			
MANUTENÇÃO DAS AÇÕES DA ATENÇÃO BÁSICA	10.301.1001.2116.0000						2.656.000,00
3 DESPESAS CORREN						2.635.000,00	
1 PESSOAL E ENCARGOS SOCIAIS					2.540.000,00		
CONTRATAÇÃO POR TEMPO DETERMINADO			3.1.90.04.00	800.000,00			
CONTRATAÇÃO POR TEMPO DETERMINADO			3.1.90.04.00	650.000,00			
VENCIMENTOS E VANTAGENS FIXAS - PESSOAL CIVIL			3.1.90.11.00	100.000,00			
VENCIMENTOS E VANTAGENS FIXAS - PESSOAL CIVIL			3.1.90.11.00	500.000,00			
OBRIGAÇÕES PATRONAIS			3.1.90.13.00	350.000,00			
INDEMNIZAÇÕES E RESTITUIÇÕES TRABALHISTAS			3.1.90.94.00	20.000,00			
OBRIGAÇÕES PATRONAIS - INTRA-ORÇAMENTÁRIO			3.1.91.13.00	120.000,00			

**PREF. DO BREJO DA MADRE DE DEUS**

PRAÇA VEREADOR ABEL DE FREITAS - CNPJ:10091528/0001-77

Orçamento Programa - Exercício de 2020

Page 38

QUADRO AUXILIAR DE DETALHAMENTO DA DESPESA

PODER 03 ENTIDADE SUPERVISIONADA
ORGÃO 12 ENTIDADES SUPERVISIONADAS
UNIDADE 01 FUNDO MUNICIPAL DE SAÚDE

Aplicação Programada	Proj/Ativ	Finalidade	Categoria	Detalhada	Total Grupo	Total Categ.	Total Func.
MANUTENÇÃO DAS AÇÕES DA ATENÇÃO BÁSICA	10.301.1001.2116.0000						2.655.000,00
3 DESPESAS CORREN						2.635.000,00	
3 OUTRAS DESPESAS CORRENTES					95.000,00		
DIÁRIAS - CIVIL			3.3.90.14.00	5.000,00			
DIÁRIAS - CIVIL			3.3.90.14.00	3.000,00			
MATERIAL DE CONSUMO			3.3.90.30.00	30.000,00			
MATERIAL DE CONSUMO			3.3.90.30.00	20.000,00			
MATERIAL DE CONSUMO			3.3.90.30.00	10.000,00			
OUTROS SERVIÇOS DE TERCEIROS - PESSOA FÍSICA			3.3.90.36.00	9.000,00			
OUTROS SERVIÇOS DE TERCEIROS - PESSOA FÍSICA			3.3.90.36.00	3.000,00			
OUTROS SERVIÇOS DE TERCEIROS - PESSOA JURÍDICA			3.3.90.39.00	5.000,00			
OUTROS SERVIÇOS DE TERCEIROS - PESSOA JURÍDICA			3.3.90.39.00	10.000,00			
4 DESPESAS DE CAPIT						20.000,00	
4 INVESTIMENTOS					20.000,00		
EQUIPAMENTOS E MATERIAL PERMANENTE			4.4.90.52.00	10.000,00			
EQUIPAMENTOS E MATERIAL PERMANENTE			4.4.90.52.00	10.000,00			
MANUTENÇÃO DAS ESTRATÉGIAS DE SAÚDE DA FAMÍLIA - ESF	10.301.1001.2117.0000						2.406.000,00
3 DESPESAS CORREN						2.256.000,00	
1 PESSOAL E ENCARGOS SOCIAIS					1.490.000,00		
CONTRATAÇÃO POR TEMPO DETERMINADO			3.1.90.04.00	600.000,00			
CONTRATAÇÃO POR TEMPO DETERMINADO			3.1.90.04.00	100.000,00			
VENCIMENTOS E VANTAGENS FIXAS - PESSOAL CIVIL			3.1.90.11.00	100.000,00			
VENCIMENTOS E VANTAGENS FIXAS - PESSOAL CIVIL			3.1.90.11.00	500.000,00			
OBRIGAÇÕES PATRONAIS			3.1.90.13.00	120.000,00			
INDENIZAÇÕES E RESTITUIÇÕES TRABALHISTAS			3.1.90.94.00	20.000,00			
OBRIGAÇÕES PATRONAIS - INTRA-ORÇAMENTÁRIO			3.1.91.13.00	50.000,00			
3 OUTRAS DESPESAS CORRENTES					766.000,00		
DIÁRIAS - CIVIL			3.3.90.14.00	3.000,00			
DIÁRIAS - CIVIL			3.3.90.14.00	3.000,00			
MATERIAL DE CONSUMO			3.3.90.30.00	250.000,00			
MATERIAL DE CONSUMO			3.3.90.30.00	200.000,00			
OUTROS SERVIÇOS DE TERCEIROS - PESSOA FÍSICA			3.3.90.36.00	30.000,00			
OUTROS SERVIÇOS DE TERCEIROS - PESSOA FÍSICA			3.3.90.36.00	30.000,00			
OUTROS SERVIÇOS DE TERCEIROS - PESSOA JURÍDICA			3.3.90.39.00	200.000,00			
OUTROS SERVIÇOS DE TERCEIROS - PESSOA JURÍDICA			3.3.90.39.00	50.000,00			
4 DESPESAS DE CAPIT						150.000,00	
4 INVESTIMENTOS					150.000,00		
EQUIPAMENTOS E MATERIAL PERMANENTE			4.4.90.52.00	100.000,00			
EQUIPAMENTOS E MATERIAL PERMANENTE			4.4.90.52.00	50.000,00			
MANUTENÇÃO DAS ESTRATÉGIAS DE AGENTES COMUNITÁRIOS DE SAÚDE - PACS	10.301.1001.2118.0000						2.123.000,00
3 DESPESAS CORREN						2.116.000,00	
1 PESSOAL E ENCARGOS SOCIAIS					2.100.000,00		
VENCIMENTOS E VANTAGENS FIXAS - PESSOAL CIVIL			3.1.90.11.00	200.000,00			
VENCIMENTOS E VANTAGENS FIXAS - PESSOAL CIVIL			3.1.90.11.00	1.600.000,00			
INDENIZAÇÕES E RESTITUIÇÕES TRABALHISTAS			3.1.90.94.00	50.000,00			
OBRIGAÇÕES PATRONAIS - INTRA-ORÇAMENTÁRIO			3.1.91.13.00	250.000,00			



PREF. DO BREJO DA MADRE DE DEUS
PRAÇA VEREADOR ABEL DE FREITAS - CNPJ:10091528/0001-77

Orçamento Programa - Exercício de 2020

Page 39

QUADRO AUXILIAR DE DETALHAMENTO DA DESPESA

PODER 03 ENTIDADE SUPERVISIONADA
ORGÃO 12 ENTIDADES SUPERVISIONADAS
UNIDADE 01 FUNDO MUNICIPAL DE SAÚDE

Aplicação Programada	Proj/Ativ	Finalidade	Categoria	Detalhada	Total Grupo	Total Categ.	Total Func.
		F.R. - C.A.					
MANUTENÇÃO DAS ESTRATÉGIAS DE AGENTES COMUNITÁRIOS DE SAÚDE - PACS	10.301.1001.2118.0000						2.123.000,00
3 DESPESAS CORRENTE						2.116.000,00	
3 OUTRAS DESPESAS CORRENTES					16.000,00		
DIÁRIAS - CIVIL			3.3.90.14.00	2.000,00			
DIÁRIAS - CIVIL			3.3.90.14.00	2.000,00			
MATERIAL DE CONSUMO			3.3.90.30.00	2.000,00			
MATERIAL DE CONSUMO			3.3.90.30.00	2.000,00			
OUTROS SERVIÇOS DE TERCEIROS - PESSOA FÍSICA			3.3.90.36.00	2.000,00			
OUTROS SERVIÇOS DE TERCEIROS - PESSOA FÍSICA			3.3.90.36.00	2.000,00			
OUTROS SERVIÇOS DE TERCEIROS - PESSOA JURÍDICA			3.3.90.39.00	2.000,00			
OUTROS SERVIÇOS DE TERCEIROS - PESSOA JURÍDICA			3.3.90.39.00	2.000,00			
4 DESPESAS DE CAPITAL						7.000,00	
4 INVESTIMENTOS					7.000,00		
EQUIPAMENTOS E MATERIAL PERMANENTE			4.4.90.52.00	2.000,00			
EQUIPAMENTOS E MATERIAL PERMANENTE			4.4.90.52.00	5.000,00			
MANUTENÇÃO DAS ESTRATÉGIAS DE SAÚDE BUCAL - ESB	10.301.1001.2119.0000						821.000,00
3 DESPESAS CORRENTE						814.000,00	
1 PESSOAL E ENCARGOS SOCIAIS					680.000,00		
CONTRATAÇÃO POR TEMPO DETERMINADO			3.1.90.04.00	200.000,00			
CONTRATAÇÃO POR TEMPO DETERMINADO			3.1.90.04.00	100.000,00			
VENCIMENTOS E VANTAGENS FIXAS - PESSOAL CIVIL			3.1.90.11.00	30.000,00			
VENCIMENTOS E VANTAGENS FIXAS - PESSOAL CIVIL			3.1.90.11.00	230.000,00			
OBRIGAÇÕES PATRONAIS			3.1.90.13.00	70.000,00			
INDENIZAÇÕES E RESTITUIÇÕES TRABALHISTAS			3.1.90.94.00	20.000,00			
OBRIGAÇÕES PATRONAIS - INTRA-ORÇAMENTÁRIO			3.1.91.13.00	30.000,00			
3 OUTRAS DESPESAS CORRENTES					134.000,00		
DIÁRIAS - CIVIL			3.3.90.14.00	2.000,00			
DIÁRIAS - CIVIL			3.3.90.14.00	2.000,00			
MATERIAL DE CONSUMO			3.3.90.30.00	50.000,00			
MATERIAL DE CONSUMO			3.3.90.30.00	30.000,00			
OUTROS SERVIÇOS DE TERCEIROS - PESSOA FÍSICA			3.3.90.36.00	5.000,00			
OUTROS SERVIÇOS DE TERCEIROS - PESSOA FÍSICA			3.3.90.36.00	5.000,00			
OUTROS SERVIÇOS DE TERCEIROS - PESSOA JURÍDICA			3.3.90.39.00	20.000,00			
OUTROS SERVIÇOS DE TERCEIROS - PESSOA JURÍDICA			3.3.90.39.00	20.000,00			
4 DESPESAS DE CAPITAL						7.000,00	
4 INVESTIMENTOS					7.000,00		
EQUIPAMENTOS E MATERIAL PERMANENTE			4.4.90.52.00	2.000,00			
EQUIPAMENTOS E MATERIAL PERMANENTE			4.4.90.52.00	5.000,00			
MANUTENÇÃO DO PROGRAMA DE ATENÇÃO A GESTANTE	10.301.1001.2120.0000						15.000,00
3 DESPESAS CORRENTE						15.000,00	
3 OUTRAS DESPESAS CORRENTES					15.000,00		
MATERIAL DE CONSUMO			3.3.90.30.00	5.000,00			
OUTROS SERVIÇOS DE TERCEIROS - PESSOA FÍSICA			3.3.90.36.00	5.000,00			
OUTROS SERVIÇOS DE TERCEIROS - PESSOA JURÍDICA			3.3.90.39.00	5.000,00			
MANUTENÇÃO DO NASF - NÚCLEO DE APOIO À SAÚDE DA FAMÍLIA	10.301.1001.2121.0000						431.000,00
3 DESPESAS CORRENTE						424.000,00	



QUADRO AUXILIAR DE DETALHAMENTO DA DESPESA

PODER - 03 ENTIDADE SUPERVISIONADA
ORGÃO 12 ENTIDADES SUPERVISIONADAS
UNIDADE 01 FUNDO MUNICIPAL DE SAÚDE

Aplicação Programada	Proj/Ativ	Finalidade	Categoria	Detalhada	TotalGrupo	Total Categ.	Total Func.
			F.R. - C.A.				
MANUTENÇÃO DO NASF - NÚCLEO DE APOIO À SAÚDE DA FAMÍLIA	10.301.1001.2121.0000						431.000,00
3	DESPESAS CORRENTE					424.000,00	
1	PESSOAL E ENCARGOS SOCIAIS				280.000,00		
	CONTRATAÇÃO POR TEMPO DETERMINADO		3.1.90.04.00	20.000,00			
	CONTRATAÇÃO POR TEMPO DETERMINADO		3.1.90.04.00	60.000,00			
	VENCIMENTOS E VANTAGENS FIXAS - PESSOAL CIVIL		3.1.90.11.00	30.000,00			
	VENCIMENTOS E VANTAGENS FIXAS - PESSOAL CIVIL		3.1.90.11.00	120.000,00			
	OBRIGAÇÕES PATRONAIS		3.1.90.13.00	20.000,00			
	OBRIGAÇÕES PATRONAIS - INTRA-ORÇAMENTÁRIO		3.1.91.13.00	30.000,00			
3	OUTRAS DESPESAS CORRENTES				144.000,00		
	DIÁRIAS - CIVIL		3.3.90.14.00	2.000,00			
	DIÁRIAS - CIVIL		3.3.90.14.00	2.000,00			
	MATERIAL DE CONSUMO		3.3.90.30.00	30.000,00			
	MATERIAL DE CONSUMO		3.3.90.30.00	30.000,00			
	OUTROS SERVIÇOS DE TERCEIROS - PESSOA FÍSICA		3.3.90.36.00	10.000,00			
	OUTROS SERVIÇOS DE TERCEIROS - PESSOA FÍSICA		3.3.90.36.00	20.000,00			
	OUTROS SERVIÇOS DE TERCEIROS - PESSOA JURÍDICA		3.3.90.39.00	30.000,00			
	OUTROS SERVIÇOS DE TERCEIROS - PESSOA JURÍDICA		3.3.90.39.00	20.000,00			
4	DESPESAS DE CAPITAL					7.000,00	
4	INVESTIMENTOS				7.000,00		
	EQUIPAMENTOS E MATERIAL PERMANENTE		4.4.90.52.00	2.000,00			
	EQUIPAMENTOS E MATERIAL PERMANENTE		4.4.90.52.00	5.000,00			
MANUTENÇÃO DO PROGRAMA SAÚDE DA MULHER	10.301.1001.2122.0000						13.000,00
3	DESPESAS CORRENTE					6.000,00	
3	OUTRAS DESPESAS CORRENTES				6.000,00		
	MATERIAL DE CONSUMO		3.3.90.30.00	2.000,00			
	OUTROS SERVIÇOS DE TERCEIROS - PESSOA FÍSICA		3.3.90.36.00	2.000,00			
	OUTROS SERVIÇOS DE TERCEIROS - PESSOA JURÍDICA		3.3.90.39.00	2.000,00			
4	DESPESAS DE CAPITAL					7.000,00	
4	INVESTIMENTOS				7.000,00		
	EQUIPAMENTOS E MATERIAL PERMANENTE		4.4.90.52.00	2.000,00			
	EQUIPAMENTOS E MATERIAL PERMANENTE		4.4.90.52.00	5.000,00			
MANUTENÇÃO DO PROGRAMA SAÚDE NA ESCOLA - PSE	10.301.1001.2123.0000						53.000,00
3	DESPESAS CORRENTE					46.000,00	
1	PESSOAL E ENCARGOS SOCIAIS				30.000,00		
	CONTRATAÇÃO POR TEMPO DETERMINADO		3.1.90.04.00	20.000,00			
	CONTRATAÇÃO POR TEMPO DETERMINADO		3.1.90.04.00	5.000,00			
	OBRIGAÇÕES PATRONAIS		3.1.90.13.00	5.000,00			
3	OUTRAS DESPESAS CORRENTES				16.000,00		
	DIÁRIAS - CIVIL		3.3.90.14.00	2.000,00			
	DIÁRIAS - CIVIL		3.3.90.14.00	2.000,00			
	MATERIAL DE CONSUMO		3.3.90.30.00	2.000,00			
	MATERIAL DE CONSUMO		3.3.90.30.00	2.000,00			
	OUTROS SERVIÇOS DE TERCEIROS - PESSOA FÍSICA		3.3.90.36.00	2.000,00			
	OUTROS SERVIÇOS DE TERCEIROS - PESSOA FÍSICA		3.3.90.36.00	2.000,00			
	OUTROS SERVIÇOS DE TERCEIROS - PESSOA JURÍDICA		3.3.90.39.00	2.000,00			
	OUTROS SERVIÇOS DE TERCEIROS - PESSOA JURÍDICA		3.3.90.39.00	2.000,00			
4	DESPESAS DE CAPITAL					7.000,00	
4	INVESTIMENTOS				7.000,00		
	EQUIPAMENTOS E MATERIAL PERMANENTE		4.4.90.52.00	2.000,00			
	EQUIPAMENTOS E MATERIAL PERMANENTE		4.4.90.52.00	5.000,00			
EXECUÇÃO DE OBRAS EM IMÓVEIS VINCULADOS À ATENÇÃO BÁSICA	10.301.1002.1101.0000						400.000,00



PREF. DO BREJO DA MADRE DE DEUS
PRAÇA VEREADOR ABEL DE FREITAS - CNPJ:10091528/0001-77

Orçamento Programa - Exercício de 2020

Page 41

QUADRO AUXILIAR DE DETALHAMENTO DA DESPESA

PODER 03 ENTIDADE SUPERVISIONADA
ORGÃO 12 ENTIDADES SUPERVISIONADAS
UNIDADE 01 FUNDO MUNICIPAL DE SAÚDE

Aplicação Programada	Proj/Ativ	Finalidade	Categoria	Detalhada	Total Grupo	Total Categ.	Total Func.
			F.R. - C.A.				
EXECUÇÃO DE OBRAS EM IMÓVEIS VINCULADOS À ATENÇÃO BÁSICA	10.301.1002.1101.0000						400.000,00
4	DESPESAS DE CAPIT					400.000,00	
4	INVESTIMENTOS				400.000,00		
	OBRAS E INSTALAÇÕES		4.4.90.51.00	150.000,00			
	OBRAS E INSTALAÇÕES		4.4.90.51.00	200.000,00			
	OBRAS E INSTALAÇÕES		4.4.90.51.00	50.000,00			
AMPLIAÇÃO DA ESTRUTURA FÍSICA DA MÉDIA E ALTA COMPLEXIDADE	10.302.1001.2124.0000						8.265.000,00
3	DESPESAS CORREN					7.845.000,00	
1	PESSOAL E ENCARGOS SOCIAIS				6.150.000,00		
	CONTRATAÇÃO POR TEMPO DETERMINADO		3.1.90.04.00	800.000,00			
	CONTRATAÇÃO POR TEMPO DETERMINADO		3.1.90.04.00	1.500.000,00			
	VENCIMENTOS E VANTAGENS FIXAS - PESSOAL CIVIL		3.1.90.11.00	800.000,00			
	VENCIMENTOS E VANTAGENS FIXAS - PESSOAL CIVIL		3.1.90.11.00	2.000.000,00			
	OBRIGAÇÕES PATRONAIS		3.1.90.13.00	500.000,00			
	INDENIZAÇÕES E RESTITUIÇÕES TRABALHISTAS		3.1.90.94.00	50.000,00			
	INDENIZAÇÕES E RESTITUIÇÕES TRABALHISTAS		3.1.90.94.00	100.000,00			
	OBRIGAÇÕES PATRONAIS - INTRA-ORÇAMENTÁRIO		3.1.91.13.00	400.000,00			
3	OUTRAS DESPESAS CORRENTES				1.895.000,00		
	DIÁRIAS - CIVIL		3.3.90.14.00	10.000,00			
	DIÁRIAS - CIVIL		3.3.90.14.00	5.000,00			
	MATERIAL DE CONSUMO		3.3.90.30.00	600.000,00			
	MATERIAL DE CONSUMO		3.3.90.30.00	500.000,00			
	OUTROS SERVIÇOS DE TERCEIROS - PESSOA FÍSICA		3.3.90.36.00	150.000,00			
	OUTROS SERVIÇOS DE TERCEIROS - PESSOA FÍSICA		3.3.90.36.00	50.000,00			
	OUTROS SERVIÇOS DE TERCEIROS - PESSOA JURÍDICA		3.3.90.39.00	300.000,00			
	OUTROS SERVIÇOS DE TERCEIROS - PESSOA JURÍDICA		3.3.90.39.00	80.000,00			
4	DESPESAS DE CAPIT					420.000,00	
4	INVESTIMENTOS				420.000,00		
	EQUIPAMENTOS E MATERIAL PERMANENTE		4.4.90.52.00	220.000,00			
	EQUIPAMENTOS E MATERIAL PERMANENTE		4.4.90.52.00	200.000,00			
IMPLANTAÇÃO E MANUTENÇÃO DO PROGRAMA SAÚDE MENTAL	10.302.1001.2125.0000						16.000,00
3	DESPESAS CORREN					12.000,00	
3	OUTRAS DESPESAS CORRENTES				12.000,00		
	MATERIAL DE CONSUMO		3.3.90.30.00	2.000,00			
	MATERIAL DE CONSUMO		3.3.90.30.00	2.000,00			
	OUTROS SERVIÇOS DE TERCEIROS - PESSOA FÍSICA		3.3.90.36.00	2.000,00			
	OUTROS SERVIÇOS DE TERCEIROS - PESSOA FÍSICA		3.3.90.36.00	2.000,00			
	OUTROS SERVIÇOS DE TERCEIROS - PESSOA JURÍDICA		3.3.90.39.00	2.000,00			
	OUTROS SERVIÇOS DE TERCEIROS - PESSOA JURÍDICA		3.3.90.39.00	2.000,00			
4	DESPESAS DE CAPIT					4.000,00	
4	INVESTIMENTOS				4.000,00		
	EQUIPAMENTOS E MATERIAL PERMANENTE		4.4.90.52.00	2.000,00			
	EQUIPAMENTOS E MATERIAL PERMANENTE		4.4.90.52.00	2.000,00			
MANUTENÇÃO DO CENTRO DE ESPECIALIDADES ODONTOLÓGICAS - CEO	10.302.1001.2126.0000						593.000,00
3	DESPESAS CORREN					593.000,00	



PREF. DO BREJO DA MADRE DE DEUS
PRAÇA VEREADOR ABEL DE FREITAS - CNPJ:10091528/0001-77

Orçamento Programa - Exercício de 2020

Page 43

QUADRO AUXILIAR DE DETALHAMENTO DA DESPESA

PODER 03 ENTIDADE SUPERVISIONADA
ORGÃO 12 ENTIDADES SUPERVISIONADAS
UNIDADE 01 FUNDO MUNICIPAL DE SAÚDE

Aplicação Programada	Proj/Ativ	Finalidade	Categoria	Detalhada	Total/Grupo	Total Categ.	Total Func.
		F.R. - C.A.					
AQUISIÇÃO DE IMÓVEIS PARA UNIDADES DE SAÚDE - ASSISTÊNCIA HOSPITALAR E AMBULATORIAL	10.302.1002.1137.0000						10.000,00
4 DESPESAS DE CAPIT						10.000,00	
4 INVESTIMENTOS					10.000,00		
AQUISIÇÃO DE IMÓVEIS			4.4.90.61.00	5.000,00			
AQUISIÇÃO DE IMÓVEIS			4.4.90.61.00	5.000,00			
MANUTENÇÃO DO TFD - TRATAMENTO FORA DO DOMICÍLIO	10.302.1002.2129.0000						65.000,00
3 DESPESAS CORREN						65.000,00	
3 OUTRAS DESPESAS CORRENTES					65.000,00		
OUTROS AUXÍLIOS FINANCEIROS A PESSOA FÍSICA			3.3.90.48.00	60.000,00			
OUTROS AUXÍLIOS FINANCEIROS A PESSOA FÍSICA			3.3.90.48.00	5.000,00			
MANUTENÇÃO DO PROGRAMA MAIS MÉDICOS	10.302.1002.2130.0000						270.000,00
3 DESPESAS CORREN						250.000,00	
3 OUTRAS DESPESAS CORRENTES					250.000,00		
OUTROS AUXÍLIOS FINANCEIROS A PESSOA FÍSICA			3.3.90.48.00	250.000,00			
4 DESPESAS DE CAPIT						20.000,00	
4 INVESTIMENTOS					20.000,00		
EQUIPAMENTOS E MATERIAL PERMANENTE			4.4.90.52.00	20.000,00			
MANUTENÇÃO DO PROGRAMA DE ASSISTÊNCIA FARMACÉUTICA BÁSICA	10.303.1002.2131.0000						356.000,00
3 DESPESAS CORREN						336.000,00	
3 OUTRAS DESPESAS CORRENTES					336.000,00		
MATERIAL DE CONSUMO			3.3.90.30.00	2.000,00			
MATERIAL DE CONSUMO			3.3.90.30.00	5.000,00			
Material, Bem ou Serviço para Distribuição Gratuita			3.3.90.32.00	40.000,00			
Material, Bem ou Serviço para Distribuição Gratuita			3.3.90.32.00	280.000,00			
OUTROS SERVIÇOS DE TERCEIROS - PESSOA FÍSICA			3.3.90.36.00	2.000,00			
OUTROS SERVIÇOS DE TERCEIROS - PESSOA FÍSICA			3.3.90.36.00	2.000,00			
OUTROS SERVIÇOS DE TERCEIROS - PESSOA JURÍDICA			3.3.90.39.00	2.000,00			
OUTROS SERVIÇOS DE TERCEIROS - PESSOA JURÍDICA			3.3.90.39.00	3.000,00			
4 DESPESAS DE CAPIT						20.000,00	
4 INVESTIMENTOS					20.000,00		
EQUIPAMENTOS E MATERIAL PERMANENTE			4.4.90.52.00	10.000,00			
EQUIPAMENTOS E MATERIAL PERMANENTE			4.4.90.52.00	10.000,00			
EXECUÇÃO DE OBRAS EM IMÓVEIS VINCULADOS A FARMÁCIA FITOTERÁPIA	10.303.1012.1150.0000						10.000,00
4 DESPESAS DE CAPIT						10.000,00	
4 INVESTIMENTOS					10.000,00		
OBRAS E INSTALAÇÕES			4.4.90.51.00	5.000,00			
OBRAS E INSTALAÇÕES			4.4.90.51.00	5.000,00			
MANUTENÇÃO DAS ATIVIDADES DA FITOTERÁPIA	10.303.1012.2187.0000						517.000,00
3 DESPESAS CORREN						513.000,00	
1 PESSOAL E ENCARGOS SOCIAIS					305.000,00		
CONTRATAÇÃO POR TEMPO DETERMINADO			3.1.90.04.00	120.000,00			
CONTRATAÇÃO POR TEMPO DETERMINADO			3.1.90.04.00	20.000,00			
VENCIMENTOS E VANTAGENS FIXAS - PESSOAL CIVIL			3.1.90.11.00	50.000,00			
VENCIMENTOS E VANTAGENS FIXAS - PESSOAL CIVIL			3.1.90.11.00	60.000,00			
OBRIGAÇÕES PATRONAIS			3.1.90.13.00	30.000,00			
OBRIGAÇÕES PATRONAIS - INTRA-ORÇAMENTÁRIO			3.1.91.13.00	25.000,00			



PREF. DO BREJO DA MADRE DE DEUS
FRAÇA VEREADOR ABEL DE FREITAS - CNPJ:10091528/0001-77

Orçamento Programa - Exercício de 2020

Page 44

QUADRO AUXILIAR DE DETALHAMENTO DA DESPESA

PODER 03 ENTIDADE SUPERVISIONADA
ORGÃO 12 ENTIDADES SUPERVISIONADAS
UNIDADE 01 FUNDO MUNICIPAL DE SAÚDE

Aplicação Programada	Proj/Ativ	Finalidade	Categoria	Detalhada	Total Grupo	Total Categ.	Total Func.
F.R. - C.A.							
MANUTENÇÃO DAS ATIVIDADES DA FITOTERAPIA	10.303.1012.2187.0000						517.000,00
3	DESPESAS CORREN					513.000,00	
3	OUTRAS DESPESAS CORRENTES				208.000,00		
	DIÁRIAS - CIVIL		3.3.90.14.00	2.000,00			
	DIÁRIAS - CIVIL		3.3.90.14.00	2.000,00			
	MATERIAL DE CONSUMO		3.3.90.30.00	50.000,00			
	MATERIAL DE CONSUMO		3.3.90.30.00	50.000,00			
	Material. Bem ou Serviço para Distribuição Gratuita		3.3.90.32.00	2.000,00			
	Material. Bem ou Serviço para Distribuição Gratuita		3.3.90.32.00	2.000,00			
	OUTROS SERVIÇOS DE TERCEIROS - PESSOA FÍSICA		3.3.90.36.00	50.000,00			
	OUTROS SERVIÇOS DE TERCEIROS - PESSOA FÍSICA		3.3.90.36.00	30.000,00			
	OUTROS SERVIÇOS DE TERCEIROS - PESSOA JURÍDICA		3.3.90.39.00	10.000,00			
	OUTROS SERVIÇOS DE TERCEIROS - PESSOA JURÍDICA		3.3.90.39.00	10.000,00			
4	DESPESAS DE CAPÍT					4.000,00	
4	INVESTIMENTOS				4.000,00		
	EQUIPAMENTOS E MATERIAL PERMANENTE		4.4.90.52.00	2.000,00			
	EQUIPAMENTOS E MATERIAL PERMANENTE		4.4.90.52.00	2.000,00			
EXECUÇÃO DE OBRAS PARA A VIGILÂNCIA SANITÁRIA E EPIDEMIOLÓGICA	10.304.1001.1105.0000						30.000,00
4	DESPESAS DE CAPÍT					30.000,00	
4	INVESTIMENTOS				30.000,00		
	OBRAS E INSTALAÇÕES		4.4.90.51.00	20.000,00			
	OBRAS E INSTALAÇÕES		4.4.90.51.00	10.000,00			
MANUTENÇÃO DA VIGILÂNCIA SANITÁRIA	10.304.1001.2132.0000						579.000,00
3	DESPESAS CORREN					575.000,00	
1	PESSOAL E ENCARGOS SOCIAIS				395.000,00		
	CONTRATAÇÃO POR TEMPO DETERMINADO		3.1.90.04.00	60.000,00			
	CONTRATAÇÃO POR TEMPO DETERMINADO		3.1.90.04.00	20.000,00			
	VENICIMENTOS E VANTAGENS FIXAS - PESSOAL CIVIL		3.1.90.11.00	50.000,00			
	VENICIMENTOS E VANTAGENS FIXAS - PESSOAL CIVIL		3.1.90.11.00	200.000,00			
	OBRIGAÇÕES PATRONAIS		3.1.90.13.00	20.000,00			
	OBRIGAÇÕES PATRONAIS - INTRA-ORÇAMENTÁRIO		3.1.91.13.00	45.000,00			
3	OUTRAS DESPESAS CORRENTES				180.000,00		
	DIÁRIAS - CIVIL		3.3.90.14.00	3.000,00			
	DIÁRIAS - CIVIL		3.3.90.14.00	2.000,00			
	MATERIAL DE CONSUMO		3.3.90.30.00	20.000,00			
	MATERIAL DE CONSUMO		3.3.90.30.00	5.000,00			
	OUTROS SERVIÇOS DE TERCEIROS - PESSOA FÍSICA		3.3.90.36.00	30.000,00			
	OUTROS SERVIÇOS DE TERCEIROS - PESSOA FÍSICA		3.3.90.36.00	20.000,00			
	OUTROS SERVIÇOS DE TERCEIROS - PESSOA JURÍDICA		3.3.90.39.00	80.000,00			
	OUTROS SERVIÇOS DE TERCEIROS - PESSOA JURÍDICA		3.3.90.39.00	20.000,00			
4	DESPESAS DE CAPÍT					4.000,00	
4	INVESTIMENTOS				4.000,00		
	EQUIPAMENTOS E MATERIAL PERMANENTE		4.4.90.52.00	2.000,00			
	EQUIPAMENTOS E MATERIAL PERMANENTE		4.4.90.52.00	2.000,00			
MANUTENÇÃO DO PNI - PROGRAMA NACIONAL DE IMUNIZAÇÃO	10.305.1001.2133.0000						12.000,00
3	DESPESAS CORREN					12.000,00	
3	OUTRAS DESPESAS CORRENTES				12.000,00		
	MATERIAL DE CONSUMO		3.3.90.30.00	2.000,00			
	MATERIAL DE CONSUMO		3.3.90.30.00	2.000,00			
	OUTROS SERVIÇOS DE TERCEIROS - PESSOA FÍSICA		3.3.90.36.00	2.000,00			
	OUTROS SERVIÇOS DE TERCEIROS - PESSOA FÍSICA		3.3.90.36.00	2.000,00			
	OUTROS SERVIÇOS DE TERCEIROS - PESSOA JURÍDICA		3.3.90.39.00	2.000,00			
	OUTROS SERVIÇOS DE TERCEIROS - PESSOA JURÍDICA		3.3.90.39.00	2.000,00			



PREF. DO BREJO DA MADRE DE DEUS
PRAÇA VEREADOR ABEL DE FREITAS - CNPJ:10091528/0001-77

Orçamento Programa - Exercício de 2020

Page 45

QUADRO AUXILIAR DE DETALHAMENTO DA DESPESA

PODER 03 ENTIDADE SUPERVISIONADA
ORGÃO 12 ENTIDADES SUPERVISIONADAS
UNIDADE 01 FUNDO MUNICIPAL DE SAÚDE

Aplicação Programada	Proj/Ativ	Finalidade	Categoria	Detalhada	Total Grupo	Total Categ.	Total Func.
		F.R. - C.A.					
MANUTENÇÃO DO PNI - PROGRAMA NACIONAL DE IMUNIZAÇÃO	10.305.1001.2133.0000						12.000,00
MANUTENÇÃO DA VIGILÂNCIA EPIDEMIOLÓGICA E AMBIENTAL	10.305.1001.2134.0000						1.074.000,00
3 DESPESAS CORREN						1.070.000,00	
1 PESSOAL E ENCARGOS SOCIAIS					945.000,00		
CONTRATAÇÃO POR TEMPO DETERMINADO			3.1.90.04.00	5.000,00			
CONTRATAÇÃO POR TEMPO DETERMINADO			3.1.90.04.00	5.000,00			
VENCIMENTOS E VANTAGENS FIXAS - PESSOAL CIVIL			3.1.90.11.00	200.000,00			
VENCIMENTOS E VANTAGENS FIXAS - PESSOAL CIVIL			3.1.90.11.00	600.000,00			
OBRIGAÇÕES PATRONAIS			3.1.90.13.00	5.000,00			
OBRIGAÇÕES PATRONAIS - INTRA-ORÇAMENTÁRIO			3.1.91.13.00	130.000,00			
3 OUTRAS DESPESAS CORRENTES					125.000,00		
DIÁRIAS - CIVIL			3.3.90.14.00	5.000,00			
DIÁRIAS - CIVIL			3.3.90.14.00	5.000,00			
MATERIAL DE CONSUMO			3.3.90.30.00	30.000,00			
MATERIAL DE CONSUMO			3.3.90.30.00	20.000,00			
OUTROS SERVIÇOS DE TERCEIROS - PESSOA FÍSICA			3.3.90.36.00	20.000,00			
OUTROS SERVIÇOS DE TERCEIROS - PESSOA FÍSICA			3.3.90.36.00	5.000,00			
OUTROS SERVIÇOS DE TERCEIROS - PESSOA JURÍDICA			3.3.90.39.00	20.000,00			
OUTROS SERVIÇOS DE TERCEIROS - PESSOA JURÍDICA			3.3.90.39.00	20.000,00			
4 DESPESAS DE CAPIT						4.000,00	
4 INVESTIMENTOS					4.000,00		
EQUIPAMENTOS E MATERIAL PERMANENTE			4.4.90.52.00	2.000,00			
EQUIPAMENTOS E MATERIAL PERMANENTE			4.4.90.52.00	2.000,00			
INDENIZAÇÕES E RESTITUIÇÕES	28.846.0000.0005.0000						4.000,00
3 DESPESAS CORREN						4.000,00	
3 OUTRAS DESPESAS CORRENTES					4.000,00		
INDENIZAÇÕES E RESTITUIÇÕES			3.3.90.93.00	2.000,00			
INDENIZAÇÕES E RESTITUIÇÕES			3.3.90.93.00	2.000,00			
AMORTIZAÇÃO DE DÍVIDAS PÚBLICAS	28.846.0000.0007.0000						80.000,00
4 DESPESAS DE CAPIT						80.000,00	
6 AMORTIZAÇÃO DA DÍVIDA					80.000,00		
PRINCIPAL DA DÍVIDA CONTRATUAL RESGATADA			4.6.90.71.00	80.000,00			
PRECATÓRIOS E SENTENÇAS JUDICIAIS	28.846.0000.0008.0000						5.000,00
3 DESPESAS CORREN						5.000,00	
1 PESSOAL E ENCARGOS SOCIAIS					5.000,00		
SENTENÇAS JUDICIAIS			3.1.90.91.00	5.000,00			
TOTAL							21.810.000,00



PREF. DO BREJO DA MADRE DE DEUS
PRAÇA VEREADOR ABEL DE FREITAS - CNPJ:10091528/0001-77

Orçamento Programa - Exercício de 2020

Page 46

QUADRO AUXILIAR DE DETALHAMENTO DA DESPESA

PODER 03 ENTIDADE SUPERVISIONADA
ORGÃO 12 ENTIDADES SUPERVISIONADAS
UNIDADE 02 FUNDO MUNICIPAL DE ASSISTÊNCIA SOCIAL

Aplicação Programada	Proj/Ativ	Finalidade	Categoria	Detalhada	Total Grupo	Total Categ.	Total Func.
			F.R. - C.A.				
AQUISIÇÃO DE IMÓVEIS E EXECUÇÃO DE OBRAS NA SECRETARIA E PROGRAMAS ASSISTENCIAIS	08.122.0801.1256.0000						10.000,00
4	DESPESAS DE CAPIT					10.000,00	
4	INVESTIMENTOS				10.000,00		
	OBRAS E INSTALAÇÕES		4.4.90.51.00	5.000,00			
	AQUISIÇÃO DE IMÓVEIS		4.4.90.61.00	5.000,00			
MANUTENÇÃO DAS AÇÕES DO DEPARTAMENTO DE SERVIÇOS SOCIAIS E ADMINISTRATIVOS	08.122.0801.2135.0000						1.982.000,00
3	DESPESAS CORREN					1.947.000,00	
1	PESSOAL E ENCARGOS SOCIAIS				1.062.000,00		
	CONTRATAÇÃO POR TEMPO DETERMINADO		3.1.90.04.00	400.000,00			
	VENCIMENTOS E VANTAGENS FIXAS - PESSOAL CIVIL		3.1.90.11.00	500.000,00			
	OBRIGAÇÕES PATRONAIS		3.1.90.13.00	90.000,00			
	INDENIZAÇÕES E RESTITUIÇÕES TRABALHISTAS		3.1.90.94.00	30.000,00			
	OBRIGAÇÕES PATRONAIS - INTRA-ORÇAMENTÁRIO		3.1.91.13.00	42.000,00			
3	OUTRAS DESPESAS CORRENTES				885.000,00		
	DIÁRIAS - CIVIL		3.3.90.14.00	25.000,00			
	MATERIAL DE CONSUMO		3.3.90.30.00	100.000,00			
	SERVIÇOS DE CONSULTORIA		3.3.90.35.00	55.000,00			
	OUTROS SERVIÇOS DE TERCEIROS - PESSOA FÍSICA		3.3.90.36.00	450.000,00			
	OUTROS SERVIÇOS DE TERCEIROS - PESSOA JURÍDICA		3.3.90.39.00	250.000,00			
	DESPESAS DE EXERCÍCIOS ANTERIORES		3.3.90.92.00	5.000,00			
4	DESPESAS DE CAPIT					35.000,00	
4	INVESTIMENTOS				20.000,00		
	EQUIPAMENTOS E MATERIAL PERMANENTE		4.4.90.52.00	20.000,00			
6	AMORTIZAÇÃO DA DÍVIDA				15.000,00		
	PRINCIPAL DA DÍVIDA CONTRATUAL RESGATADA		4.6.90.71.00	15.000,00			
GESTÃO ADMINISTRATIVA DO FUNDO MUNICIPAL DO IDOSO	08.241.0801.2281.0000						19.000,00
3	DESPESAS CORREN					14.000,00	
1	PESSOAL E ENCARGOS SOCIAIS				6.000,00		
	CONTRATAÇÃO POR TEMPO DETERMINADO		3.1.90.04.00	2.000,00			
	VENCIMENTOS E VANTAGENS FIXAS - PESSOAL CIVIL		3.1.90.11.00	2.000,00			
	OBRIGAÇÕES PATRONAIS		3.1.90.13.00	2.000,00			
3	OUTRAS DESPESAS CORRENTES				8.000,00		
	DIÁRIAS - CIVIL		3.3.90.14.00	2.000,00			
	MATERIAL DE CONSUMO		3.3.90.30.00	2.000,00			
	OUTROS SERVIÇOS DE TERCEIROS - PESSOA FÍSICA		3.3.90.36.00	2.000,00			
	OUTROS SERVIÇOS DE TERCEIROS - PESSOA JURÍDICA		3.3.90.39.00	2.000,00			
4	DESPESAS DE CAPIT					5.000,00	
4	INVESTIMENTOS				5.000,00		
	EQUIPAMENTOS E MATERIAL PERMANENTE		4.4.90.52.00	5.000,00			
MANUTENÇÃO DAS AÇÕES DO PROGRAMA PPD E DISTRIBUIÇÃO DE MATERIAIS DIVERSOS	08.242.0802.2136.0000						10.000,00
3	DESPESAS CORREN					8.000,00	
3	OUTRAS DESPESAS CORRENTES				8.000,00		
	Material, Bem ou Serviço para Distribuição Gratuita		3.3.90.32.00	2.000,00			
	OUTROS SERVIÇOS DE TERCEIROS - PESSOA FÍSICA		3.3.90.36.00	2.000,00			
	OUTROS SERVIÇOS DE TERCEIROS - PESSOA JURÍDICA		3.3.90.39.00	2.000,00			
	OUTROS AUXÍLIOS FINANCEIROS A PESSOA FÍSICA		3.3.90.46.00	2.000,00			
4	DESPESAS DE CAPIT					2.000,00	
4	INVESTIMENTOS				2.000,00		
	EQUIPAMENTOS E MATERIAL PERMANENTE		4.4.90.52.00	2.000,00			



PREF. DO BREJO DA MADRE DE DEUS
PRAÇA VEREADOR ABEL DE FREITAS - CNPJ:10091528/0001-77

Orçamento Programa - Exercício de 2020

Page 48

QUADRO AUXILIAR DE DETALHAMENTO DA DESPESA

PODER - 03 ENTIDADE SUPERVISIONADA
ORGÃO 12 ENTIDADES SUPERVISIONADAS
UNIDADE 02 FUNDO MUNICIPAL DE ASSISTÊNCIA SOCIAL

Aplicação Programada	Proj/Ativ	Finalidade	Categoria	Detalhada	Total Grupo	Total Categ.	Total Func.
			F.R. - C.A.				
MANUTENÇÃO DAS ATIVIDADES DO PROGRAMA CENTRO DE JUVENTUDE - CJ	08.243.0802.2142.0000						15.000,00
3 DESPESAS CORRENTE						10.000,00	
3 OUTRAS DESPESAS CORRENTES					10.000,00		
DIÁRIAS - CIVIL			3.3.90.14.00	2.000,00			
MATERIAL DE CONSUMO			3.3.90.30.00	2.000,00			
OUTROS SERVIÇOS DE TERCEIROS - PESSOA FÍSICA			3.3.90.36.00	2.000,00			
OUTROS SERVIÇOS DE TERCEIROS - PESSOA JURÍDICA			3.3.90.39.00	2.000,00			
OUTROS AUXÍLIOS FINANCEIROS A PESSOA FÍSICA			3.3.90.48.00	2.000,00			
4 DESPESAS DE CAPITAL						5.000,00	
4 INVESTIMENTOS					5.000,00		
EQUIPAMENTOS E MATERIAL PERMANENTE			4.4.90.52.00	5.000,00			
MANUTENÇÃO DO PROGRAMA DE ATENÇÃO À CRIANÇA EM SITUAÇÃO DE RISCO	08.243.0802.2144.0000						26.000,00
3 DESPESAS CORRENTE						26.000,00	
1 PESSOAL E ENCARGOS SOCIAIS					11.000,00		
CONTRATAÇÃO POR TEMPO DETERMINADO			3.1.90.04.00	10.000,00			
OBRIGAÇÕES PATRONAIS			3.1.90.13.00	1.000,00			
3 OUTRAS DESPESAS CORRENTES					15.000,00		
MATERIAL DE CONSUMO			3.3.90.30.00	5.000,00			
OUTROS SERVIÇOS DE TERCEIROS - PESSOA FÍSICA			3.3.90.36.00	5.000,00			
OUTROS SERVIÇOS DE TERCEIROS - PESSOA JURÍDICA			3.3.90.39.00	5.000,00			
MANUTENÇÃO DO PROGRAMA DE PRESTAÇÃO CONTINUADA - BPC	08.243.0802.2145.0000						12.000,00
3 DESPESAS CORRENTE						10.000,00	
3 OUTRAS DESPESAS CORRENTES					10.000,00		
DIÁRIAS - CIVIL			3.3.90.14.00	2.000,00			
MATERIAL DE CONSUMO			3.3.90.30.00	2.000,00			
MATERIAL, BEM OU SERVIÇO PARA DISTRIBUIÇÃO GRATUITA			3.3.90.32.00	2.000,00			
OUTROS SERVIÇOS DE TERCEIROS - PESSOA FÍSICA			3.3.90.36.00	2.000,00			
OUTROS SERVIÇOS DE TERCEIROS - PESSOA JURÍDICA			3.3.90.39.00	2.000,00			
4 DESPESAS DE CAPITAL						2.000,00	
4 INVESTIMENTOS					2.000,00		
EQUIPAMENTOS E MATERIAL PERMANENTE			4.4.90.52.00	2.000,00			
MANUTENÇÃO DAS AÇÕES DO AEPETI	08.243.0802.2280.0000						152.000,00
3 DESPESAS CORRENTE						142.000,00	
1 PESSOAL E ENCARGOS SOCIAIS					75.000,00		
CONTRATAÇÃO POR TEMPO DETERMINADO			3.1.90.04.00	30.000,00			
CONTRATAÇÃO POR TEMPO DETERMINADO			3.1.90.04.00	30.000,00			
OBRIGAÇÕES PATRONAIS			3.1.90.13.00	5.000,00			
OBRIGAÇÕES PATRONAIS			3.1.90.13.00	10.000,00			
3 OUTRAS DESPESAS CORRENTES					67.000,00		
DIÁRIAS - CIVIL			3.3.90.14.00	2.000,00			
MATERIAL DE CONSUMO			3.3.90.30.00	2.000,00			
MATERIAL DE CONSUMO			3.3.90.30.00	5.000,00			
OUTROS SERVIÇOS DE TERCEIROS - PESSOA FÍSICA			3.3.90.36.00	40.000,00			
OUTROS SERVIÇOS DE TERCEIROS - PESSOA FÍSICA			3.3.90.36.00	3.000,00			
OUTROS SERVIÇOS DE TERCEIROS - PESSOA JURÍDICA			3.3.90.39.00	10.000,00			
OUTROS SERVIÇOS DE TERCEIROS - PESSOA JURÍDICA			3.3.90.39.00	5.000,00			
4 DESPESAS DE CAPITAL						10.000,00	
4 INVESTIMENTOS					10.000,00		
EQUIPAMENTOS E MATERIAL PERMANENTE			4.4.90.52.00	5.000,00			
EQUIPAMENTOS E MATERIAL PERMANENTE			4.4.90.52.00	5.000,00			



PREF. DO BREJO DA MADRE DE DEUS
PRAÇA VEREADOR ABEL DE FREITAS - CNPJ:10091528/0001-77

Orçamento Programa - Exercício de 2020

Page 50

QUADRO AUXILIAR DE DETALHAMENTO DA DESPESA

PODER 03 ENTIDADE SUPERVISIONADA
ORGÃO 12 ENTIDADES SUPERVISIONADAS
UNIDADE 02 FUNDO MUNICIPAL DE ASSISTÊNCIA SOCIAL

Aplicação Programada	Proj/Ativ	Finalidade	Categoria	Detalhada	Total Grupo	Total Categ.	Total Func.
		F.R. - C.A.					
CONSTRUÇÃO, REFORMA E/OU AMPLIAÇÃO DO CRAS - CENTRO DE REFERÊNCIA DE ASSISTÊNCIA SOCIAL	08.244.0802.1250.0000						15.000,00
4 DESPESAS DE CAPIT						15.000,00	
4 INVESTIMENTOS					15.000,00		
OBRAS E INSTALAÇÕES			4.4.90.51.00	10.000,00			
OBRAS E INSTALAÇÕES			4.4.90.51.00	5.000,00			
CONSTRUÇÃO, REFORMA E/OU AMPLIAÇÃO DO CRAS - CENTRO DE REFERÊNCIA ESPECIALIZADA DE ASSISTÊNCIA SOCIAL	08.244.0802.1251.0000						-30.000,00
4 DESPESAS DE CAPIT						30.000,00	
4 INVESTIMENTOS					30.000,00		
OBRAS E INSTALAÇÕES			4.4.90.51.00	20.000,00			
OBRAS E INSTALAÇÕES			4.4.90.51.00	10.000,00			
MANUTENÇÃO DO PROGRAMA BOLSA FAMÍLIA	08.244.0802.2146.0000						575.000,00
3 DESPESAS CORRENTE						550.000,00	
1 PESSOAL E ENCARGOS SOCIAIS					363.000,00		
CONTRATAÇÃO POR TEMPO DETERMINADO			3.1.90.04.00	100.000,00			
CONTRATAÇÃO POR TEMPO DETERMINADO			3.1.90.04.00	130.000,00			
VENCIMENTOS E VANTAGENS FIXAS - PESSOAL CIVIL			3.1.90.11.00	20.000,00			
VENCIMENTOS E VANTAGENS FIXAS - PESSOAL CIVIL			3.1.90.11.00	50.000,00			
OBRIGAÇÕES PATRONAIS			3.1.90.13.00	10.000,00			
OBRIGAÇÕES PATRONAIS			3.1.90.13.00	35.000,00			
INDENIZAÇÕES E RESTITUIÇÕES TRABALHISTAS			3.1.90.94.00	5.000,00			
OBRIGAÇÕES PATRONAIS - INTRA-ORÇAMENTÁRIO			3.1.91.13.00	3.000,00			
OBRIGAÇÕES PATRONAIS - INTRA-ORÇAMENTÁRIO			3.1.91.13.00	10.000,00			
3 OUTRAS DESPESAS CORRENTES					187.000,00		
DIÁRIAS - CIVIL			3.3.90.14.00	2.000,00			
DIÁRIAS - CIVIL			3.3.90.14.00	5.000,00			
MATERIAL DE CONSUMO			3.3.90.30.00	10.000,00			
MATERIAL DE CONSUMO			3.3.90.30.00	90.000,00			
OUTROS SERVIÇOS DE TERCEIROS - PESSOA FÍSICA			3.3.90.36.00	20.000,00			
OUTROS SERVIÇOS DE TERCEIROS - PESSOA FÍSICA			3.3.90.36.00	5.000,00			
OUTROS SERVIÇOS DE TERCEIROS - PESSOA JURÍDICA			3.3.90.39.00	40.000,00			
OUTROS SERVIÇOS DE TERCEIROS - PESSOA JURÍDICA			3.3.90.39.00	15.000,00			
4 DESPESAS DE CAPIT						25.000,00	
4 INVESTIMENTOS					25.000,00		
EQUIPAMENTOS E MATERIAL PERMANENTE			4.4.90.52.00	20.000,00			
EQUIPAMENTOS E MATERIAL PERMANENTE			4.4.90.52.00	5.000,00			
MANUTENÇÃO DOS CENTROS DE REFERÊNCIAS DE ASSISTÊNCIA SOCIAL - CRAS	08.244.0802.2147.0000						714.000,00
3 DESPESAS CORRENTE						699.000,00	
1 PESSOAL E ENCARGOS SOCIAIS					448.000,00		
CONTRATAÇÃO POR TEMPO DETERMINADO			3.1.90.04.00	40.000,00			
CONTRATAÇÃO POR TEMPO DETERMINADO			3.1.90.04.00	150.000,00			
VENCIMENTOS E VANTAGENS FIXAS - PESSOAL CIVIL			3.1.90.11.00	40.000,00			
VENCIMENTOS E VANTAGENS FIXAS - PESSOAL CIVIL			3.1.90.11.00	150.000,00			
OBRIGAÇÕES PATRONAIS			3.1.90.13.00	10.000,00			
OBRIGAÇÕES PATRONAIS			3.1.90.13.00	35.000,00			
INDENIZAÇÕES E RESTITUIÇÕES TRABALHISTAS			3.1.90.94.00	10.000,00			
OBRIGAÇÕES PATRONAIS - INTRA-ORÇAMENTÁRIO			3.1.91.13.00	3.000,00			
OBRIGAÇÕES PATRONAIS - INTRA-ORÇAMENTÁRIO			3.1.91.13.00	10.000,00			



PREF. DO BREJO DA MADRE DE DEUS
PRAÇA VEREADOR ABEL DE FREITAS - CNPJ:10091528/0001-77

Orçamento Programa - Exercício de 2020

Page 51

QUADRO AUXILIAR DE DETALHAMENTO DA DESPESA

PODER 03 ENTIDADE SUPERVISIONADA
ORGÃO 12 ENTIDADES SUPERVISIONADAS
UNIDADE 02 FUNDO MUNICIPAL DE ASSISTÊNCIA SOCIAL

Aplicação Programada	Proj/Ativ	Finalidade	Categoria	Detalhada	Total Grupo	Total Categ.	Total Func.
			F.R. - C.A.				
MANUTENÇÃO DOS CENTROS DE REFERÊNCIAS DE ASSISTÊNCIA SOCIAL - CRAS	08.244.0802.2147.0000						714.000,00
3 DESPESAS CORREN'						699.000,00	
3 OUTRAS DESPESAS CORRENTES					251.000,00		
DIÁRIAS - CIVIL			3.3.90.14.00	2.000,00			
DIÁRIAS - CIVIL			3.3.90.14.00	4.000,00			
MATERIAL DE CONSUMO			3.3.90.30.00	20.000,00			
MATERIAL DE CONSUMO			3.3.90.30.00	70.000,00			
MATERIAL DE CONSUMO			3.3.90.30.00	50.000,00			
OUTROS SERVIÇOS DE TERCEIROS - PESSOA FÍSICA			3.3.90.36.00	50.000,00			
OUTROS SERVIÇOS DE TERCEIROS - PESSOA FÍSICA			3.3.90.36.00	5.000,00			
OUTROS SERVIÇOS DE TERCEIROS - PESSOA JURÍDICA			3.3.90.39.00	20.000,00			
OUTROS SERVIÇOS DE TERCEIROS - PESSOA JURÍDICA			3.3.90.39.00	30.000,00			
4 DESPESAS DE CAPIT						15.000,00	
4 INVESTIMENTOS					15.000,00		
EQUIPAMENTOS E MATERIAL PERMANENTE			4.4.90.52.00	10.000,00			
EQUIPAMENTOS E MATERIAL PERMANENTE			4.4.90.52.00	5.000,00			
MANUTENÇÃO DOS SERVIÇOS DE ACOLHIMENTO (ABRIGO, CASA DE PASSAGEM E OUTRAS MODALIDADES)	08.244.0802.2148.0000						120.000,00
3 DESPESAS CORREN'						118.000,00	
3 OUTRAS DESPESAS CORRENTES					118.000,00		
MATERIAL DE CONSUMO			3.3.90.30.00	50.000,00			
MATERIAL DE CONSUMO			3.3.90.30.00	60.000,00			
OUTROS SERVIÇOS DE TERCEIROS - PESSOA FÍSICA			3.3.90.36.00	2.000,00			
OUTROS SERVIÇOS DE TERCEIROS - PESSOA FÍSICA			3.3.90.36.00	2.000,00			
OUTROS SERVIÇOS DE TERCEIROS - PESSOA JURÍDICA			3.3.90.39.00	2.000,00			
OUTROS SERVIÇOS DE TERCEIROS - PESSOA JURÍDICA			3.3.90.39.00	2.000,00			
4 DESPESAS DE CAPIT						2.000,00	
4 INVESTIMENTOS					2.000,00		
EQUIPAMENTOS E MATERIAL PERMANENTE			4.4.90.52.00	2.000,00			
MANUTENÇÃO DAS AÇÕES DE FUNCIONAMENTO DO PROGRAMA CREAS	08.244.0802.2149.0000						271.000,00
3 DESPESAS CORREN'						256.000,00	
1 PESSOAL E ENCARGOS SOCIAIS					117.000,00		
CONTRATAÇÃO POR TEMPO DETERMINADO			3.1.90.04.00	10.000,00			
CONTRATAÇÃO POR TEMPO DETERMINADO			3.1.90.04.00	75.000,00			
VENCIMENTOS E VANTAGENS FIXAS - PESSOAL CIVIL			3.1.90.11.00	5.000,00			
VENCIMENTOS E VANTAGENS FIXAS - PESSOAL CIVIL			3.1.90.11.00	5.000,00			
OBRIGAÇÕES PATRONAIS			3.1.90.13.00	10.000,00			
OBRIGAÇÕES PATRONAIS			3.1.90.13.00	12.000,00			
3 OUTRAS DESPESAS CORRENTES					139.000,00		
DIÁRIAS - CIVIL			3.3.90.14.00	2.000,00			
DIÁRIAS - CIVIL			3.3.90.14.00	2.000,00			
MATERIAL DE CONSUMO			3.3.90.30.00	5.000,00			
MATERIAL DE CONSUMO			3.3.90.30.00	20.000,00			
OUTROS SERVIÇOS DE TERCEIROS - PESSOA FÍSICA			3.3.90.36.00	50.000,00			
OUTROS SERVIÇOS DE TERCEIROS - PESSOA FÍSICA			3.3.90.36.00	5.000,00			
OUTROS SERVIÇOS DE TERCEIROS - PESSOA JURÍDICA			3.3.90.39.00	50.000,00			
OUTROS SERVIÇOS DE TERCEIROS - PESSOA JURÍDICA			3.3.90.39.00	5.000,00			
4 DESPESAS DE CAPIT						15.000,00	
4 INVESTIMENTOS					15.000,00		
EQUIPAMENTOS E MATERIAL PERMANENTE			4.4.90.52.00	10.000,00			
EQUIPAMENTOS E MATERIAL PERMANENTE			4.4.90.52.00	5.000,00			
MANUTENÇÃO DO PROGRAMA BOLSA FAMÍLIA - IGD	08.244.0802.2150.0000						118.000,00



QUADRO AUXILIAR DE DETALHAMENTO DA DESPESA

PODER 03 ENTIDADE SUPERVISIONADA
ORGÃO 12 ENTIDADES SUPERVISIONADAS
UNIDADE 02 FUNDO MUNICIPAL DE ASSISTÊNCIA SOCIAL

Aplicação Programada	Proj/Ativ	Finalidade	Categoria	Detalhada	Total Grupo	Total Categ.	Total Func.
SUAS							
3	DESPESAS CORREN'					48.000,00	
3	OUTRAS DESPESAS CORRENTES				48.000,00		
	DIÁRIAS - CIVIL		3.3.90.14.00	2.000,00			
	DIÁRIAS - CIVIL		3.3.90.14.00	5.000,00			
	MATERIAL DE CONSUMO		3.3.90.30.00	2.000,00			
	MATERIAL DE CONSUMO		3.3.90.30.00	5.000,00			
	OUTROS SERVIÇOS DE TERCEIROS - PESSOA FÍSICA		3.3.90.36.00	2.000,00			
	OUTROS SERVIÇOS DE TERCEIROS - PESSOA FÍSICA		3.3.90.36.00	25.000,00			
	OUTROS SERVIÇOS DE TERCEIROS - PESSOA JURÍDICA		3.3.90.39.00	2.000,00			
	OUTROS SERVIÇOS DE TERCEIROS - PESSOA JURÍDICA		3.3.90.39.00	5.000,00			
4	DESPESAS DE CAPIT					70.000,00	
4	INVESTIMENTOS				70.000,00		
	EQUIPAMENTOS E MATERIAL PERMANENTE		4.4.90.52.00	20.000,00			
	EQUIPAMENTOS E MATERIAL PERMANENTE		4.4.90.52.00	50.000,00			
CONSTRUÇÃO, REFORMA E/OU AMPLIAÇÃO DO CENTRO DE REFERÊNCIA PARA MULHERES	08.244.0830.1152.0000						10.000,00
4	DESPESAS DE CAPIT					10.000,00	
4	INVESTIMENTOS				10.000,00		
	OBRAS E INSTALAÇÕES		4.4.90.51.00	5.000,00			
	OBRAS E INSTALAÇÕES		4.4.90.51.00	5.000,00			
MANUTENÇÃO DAS ATIVIDADES DO PROGRAMA DE POLÍTICAS PARA MULHERES	08.244.0830.2285.0000						29.000,00
3	DESPESAS CORREN'					19.000,00	
3	OUTRAS DESPESAS CORRENTES				19.000,00		
	MATERIAL DE CONSUMO		3.3.90.30.00	3.000,00			
	MATERIAL DE CONSUMO		3.3.90.30.00	2.000,00			
	OUTROS SERVIÇOS DE TERCEIROS - PESSOA FÍSICA		3.3.90.36.00	2.000,00			
	OUTROS SERVIÇOS DE TERCEIROS - PESSOA FÍSICA		3.3.90.36.00	2.000,00			
	OUTROS SERVIÇOS DE TERCEIROS - PESSOA JURÍDICA		3.3.90.39.00	5.000,00			
	OUTROS SERVIÇOS DE TERCEIROS - PESSOA JURÍDICA		3.3.90.39.00	5.000,00			
4	DESPESAS DE CAPIT					10.000,00	
4	INVESTIMENTOS				10.000,00		
	EQUIPAMENTOS E MATERIAL PERMANENTE		4.4.90.52.00	5.000,00			
	EQUIPAMENTOS E MATERIAL PERMANENTE		4.4.90.52.00	5.000,00			
MANUTENÇÃO DAS AÇÕES DE SEGURANÇA ALIMENTAR E NUTRICIONAL - SAN SOCIAL	08.306.0801.2151.0000						8.000,00
3	DESPESAS CORREN'					8.000,00	
3	OUTRAS DESPESAS CORRENTES				8.000,00		
	MATERIAL DE CONSUMO		3.3.90.30.00	2.000,00			
	Material, Bem ou Serviço para Distribuição Gratuita		3.3.90.32.00	2.000,00			
	OUTROS SERVIÇOS DE TERCEIROS - PESSOA FÍSICA		3.3.90.36.00	2.000,00			
	OUTROS SERVIÇOS DE TERCEIROS - PESSOA JURÍDICA		3.3.90.39.00	2.000,00			
APOIO ÀS ENTIDADES SOCIAIS E SEM FINS LUCRATIVOS QUE ATUAM NA ÁREA DE ASSISTÊNCIA SOCIAL	08.333.0801.2153.0000						2.000,00
3	DESPESAS CORREN'					2.000,00	
3	OUTRAS DESPESAS CORRENTES				2.000,00		
	SUBVENÇÕES SOCIAIS		3.3.50.43.00	2.000,00			
MANUTENÇÃO DAS AÇÕES DO PROGRAMA PRIMEIRO EMPREGO/ACESSUAS	08.333.1102.2154.0000						85.000,00
3	DESPESAS CORREN'					85.000,00	



PREF. DO BREJO DA MADRE DE DEUS
PRAÇA VEREADOR ABEL DE FREITAS - CNPJ:10091528/0001-77

Orçamento Programa - Exercício de 2020

Page 54

QUADRO AUXILIAR DE DETALHAMENTO DA DESPESA

PODER 03 ENTIDADE SUPERVISIONADA
ORGÃO 12 ENTIDADES SUPERVISIONADAS
UNIDADE 03 FUNDO DE DEFESA DOS DIREITOS DA CRIANÇA E DO ADOLESCENTE

Aplicação Programada	Proj/Ativ	Finalidade	Categoria	Detalhada	Total Grupo	Total Categ.	Total Func.
F.R. - C.A.							
MANUTENÇÃO DAS AÇÕES VINCULADAS AO PROGRAMA DE APOIO AOS CONSELHOS	08.243.0804.2155.0000						40.000,00
3 DESPESAS CORRENTE						10.000,00	
3 OUTRAS DESPESAS CORRENTES					10.000,00		
MATERIAL DE CONSUMO			3.3.90.30.00	5.000,00			
OUTROS SERVIÇOS DE TERCEIROS - PESSOA FÍSICA			3.3.90.36.00	2.000,00			
OUTROS SERVIÇOS DE TERCEIROS - PESSOA JURÍDICA			3.3.90.39.00	3.000,00			
4 DESPESAS DE CAPITAL						30.000,00	
4 INVESTIMENTOS					30.000,00		
EQUIPAMENTOS E MATERIAL PERMANENTE			4.4.90.52.00	30.000,00			
MANUTENÇÃO DAS ATIVIDADES VINCULADAS AO PROGRAMA DE CAMPANHAS EDUCATIVAS	08.243.0804.2156.0000						25.000,00
3 DESPESAS CORRENTE						20.000,00	
3 OUTRAS DESPESAS CORRENTES					20.000,00		
MATERIAL DE CONSUMO			3.3.90.30.00	5.000,00			
Material, Bem ou Serviço para Distribuição Gratuita			3.3.90.32.00	5.000,00			
OUTROS SERVIÇOS DE TERCEIROS - PESSOA FÍSICA			3.3.90.36.00	5.000,00			
OUTROS SERVIÇOS DE TERCEIROS - PESSOA JURÍDICA			3.3.90.39.00	5.000,00			
4 DESPESAS DE CAPITAL						5.000,00	
4 INVESTIMENTOS					5.000,00		
EQUIPAMENTOS E MATERIAL PERMANENTE			4.4.90.52.00	5.000,00			
MANUTENÇÃO DO PROGRAMA DE LIBERDADE ASSISTIDA	08.243.0804.2157.0000						16.000,00
3 DESPESAS CORRENTE						15.000,00	
3 OUTRAS DESPESAS CORRENTES					15.000,00		
MATERIAL DE CONSUMO			3.3.90.30.00	5.000,00			
OUTROS SERVIÇOS DE TERCEIROS - PESSOA FÍSICA			3.3.90.36.00	5.000,00			
OUTROS SERVIÇOS DE TERCEIROS - PESSOA JURÍDICA			3.3.90.39.00	5.000,00			
4 DESPESAS DE CAPITAL						1.000,00	
4 INVESTIMENTOS					1.000,00		
EQUIPAMENTOS E MATERIAL PERMANENTE			4.4.90.52.00	1.000,00			
MANUTENÇÃO DAS ATIVIDADES GERAIS DO FUNDECA	08.243.0804.2158.0000						85.000,00
3 DESPESAS CORRENTE						82.000,00	
1 PESSOAL E ENCARGOS SOCIAIS					9.000,00		
CONTRATAÇÃO POR TEMPO DETERMINADO			3.1.90.04.00	2.000,00			
VENCIMENTOS E VANTAGENS FIXAS - PESSOAL CIVIL			3.1.90.11.00	2.000,00			
OBRIGAÇÕES PATRONAIS			3.1.90.13.00	1.000,00			
INDENIZAÇÕES E RESTITUIÇÕES TRABALHISTAS			3.1.90.94.00	2.000,00			
OBRIGAÇÕES PATRONAIS - INTRA-ORÇAMENTÁRIO			3.1.91.13.00	2.000,00			
3 OUTRAS DESPESAS CORRENTES					73.000,00		
DIÁRIAS - CIVIL			3.3.90.14.00	6.000,00			
MATERIAL DE CONSUMO			3.3.90.30.00	10.000,00			
SERVIÇOS DE CONSULTORIA			3.3.90.35.00	10.000,00			
OUTROS SERVIÇOS DE TERCEIROS - PESSOA FÍSICA			3.3.90.36.00	20.000,00			
OUTROS SERVIÇOS DE TERCEIROS - PESSOA JURÍDICA			3.3.90.39.00	20.000,00			
OUTROS AUXÍLIOS FINANCEIROS A PESSOA FÍSICA			3.3.90.48.00	5.000,00			
DESPESAS DE EXERCÍCIOS ANTERIORES			3.3.90.92.00	2.000,00			
4 DESPESAS DE CAPITAL						3.000,00	
4 INVESTIMENTOS					3.000,00		
EQUIPAMENTOS E MATERIAL PERMANENTE			4.4.90.52.00	3.000,00			
SUBVENÇÕES SOCIAIS ÀS ENTIDADES SEM FINS LUCRATIVOS	08.243.0804.2159.0000						8.000,00



PREF. DO BREJO DA MADRE DE DEUS
PRAÇA VEREADOR ABEL DE FREITAS - CNPJ:10091528/0001-77

Orçamento Programa - Exercício de 2020

Page 56

QUADRO AUXILIAR DE DETALHAMENTO DA DESPESA

PODER 03 ENTIDADE SUPERVISIONADA
ORGÃO 12 ENTIDADES SUPERVISIONADAS
UNIDADE 04 IPRESB - FUNDO FINANCEIRO

Aplicação Programada	Proj/Ativ	Finalidade	Categoria	Detalhada	Total Grupo	Total Categ.	Total Func.
		F.R. - C.A.					
CONSTRUÇÃO, REFORMA E/OU AMPLIAÇÃO DO PRÉDIO DO IPRESB - FUNDO FINANCEIRO	04.122.0901.1123.0000						100.000,00
4 DESPESAS DE CAPIT						100.000,00	
4 INVESTIMENTOS					100.000,00		
OBRAS E INSTALAÇÕES			4.4.90.51.00	100.000,00			
MANUTENÇÃO DAS ATIVIDADES VINCULADAS À GESTÃO ADMINISTRATIVA DO IPRESB - FUNDO FINANCEIRO	04.122.0901.2160.0000						580.000,00
3 DESPESAS CORREN						550.000,00	
1 PESSOAL E ENCARGOS SOCIAIS					210.000,00		
VENCIMENTOS E VANTAGENS FIXAS - PESSOAL CIVIL			3.1.90.11.00	160.000,00			
OBRIGAÇÕES PATRONAIS			3.1.90.13.00	30.000,00			
SENTENÇAS JUDICIAIS			3.1.90.91.00	5.000,00			
INDENIZAÇÕES E RESTITUIÇÕES TRABALHISTAS			3.1.90.94.00	10.000,00			
OBRIGAÇÕES PATRONAIS - INTRA-ORÇAMENTÁRIO			3.1.91.13.00	5.000,00			
3 OUTRAS DESPESAS CORRENTES					340.000,00		
DIÁRIAS - CIVIL			3.3.90.14.00	10.000,00			
MATERIAL DE CONSUMO			3.3.90.30.00	20.000,00			
PASSAGENS E DESPESAS COM LOCOMOÇÃO			3.3.90.33.00	5.000,00			
SERVIÇOS DE CONSULTORIA			3.3.90.35.00	180.000,00			
OUTROS SERVIÇOS DE TERCEIROS - PESSOA FÍSICA			3.3.90.36.00	20.000,00			
OUTROS SERVIÇOS DE TERCEIROS - PESSOA JURÍDICA			3.3.90.39.00	100.000,00			
DESPESAS DE EXERCÍCIOS ANTERIORES			3.3.90.92.00	5.000,00			
4 DESPESAS DE CAPIT						30.000,00	
4 INVESTIMENTOS					30.000,00		
EQUIPAMENTOS E MATERIAL PERMANENTE			4.4.90.52.00	30.000,00			
CAPACITAÇÃO DOS SERVIDORES MUNICIPAIS - FUNDO FINANCEIRO	04.122.0901.2161.0000						40.000,00
3 DESPESAS CORREN						40.000,00	
3 OUTRAS DESPESAS CORRENTES					40.000,00		
DIÁRIAS - CIVIL			3.3.90.14.00	10.000,00			
OUTROS SERVIÇOS DE TERCEIROS - PESSOA FÍSICA			3.3.90.36.00	5.000,00			
OUTROS SERVIÇOS DE TERCEIROS - PESSOA JURÍDICA			3.3.90.39.00	25.000,00			
MANUTENÇÃO DAS ATIVIDADES PREVIDENCIÁRIAS - FUNDO FINANCEIRO	09.272.0901.2162.0000						6.320.000,00
3 DESPESAS CORREN						6.320.000,00	
1 PESSOAL E ENCARGOS SOCIAIS					6.315.000,00		
Aposentadorias, Reserva Remunerada e Reformas			3.1.90.01.00	700.000,00			
Aposentadorias, Reserva Remunerada e Reformas			3.1.90.01.00	4.610.000,00			
Pensões do RPPS e do Militar			3.1.90.03.00	800.000,00			
Outros Benefícios Previdenciários do servidor ou do militar			3.1.90.05.00	5.000,00			
3 OUTRAS DESPESAS CORRENTES					5.000,00		
DESPESAS DE EXERCÍCIOS ANTERIORES			3.3.90.92.00	5.000,00			
INDENIZAÇÕES E RESTITUIÇÕES - FUNDO FINANCEIRO	28.846.0000.0013.0000						5.000,00
3 DESPESAS CORREN						5.000,00	
3 OUTRAS DESPESAS CORRENTES					5.000,00		
INDENIZAÇÕES E RESTITUIÇÕES			3.3.90.93.00	5.000,00			



PREF. DO BREJO DA MADRE DE DEUS

PRAÇA VEREADOR ABEL DE FREITAS - CNPJ:10091528/0001-77

Orçamento Programa - Exercício de 2020

Page 57

QUADRO AUXILIAR DE DETALHAMENTO DA DESPESA

PODER 03 ENTIDADE SUPERVISIONADA
ORGÃO 12 ENTIDADES SUPERVISIONADAS
UNIDADE 04 IPRESB - FUNDO FINANCEIRO

Aplicação Programada	Proj/Ativ	Finalidade	Categoria	Detalhada	TotalGrupo	Total Categ.	Total Func.
		F.R. - C.A.					
TOTAL						7.045.000,00	

