

**PREF. DO BREJO DA MADRE DE DEUS**

PRAÇA VEREADOR ABEL DE FREITAS - CNPJ:10091528/0001-77

Orçamento Programa - Exercício de 2023

**EVOLUÇÃO DA RECEITA**

(Inc.III, Art.22º)

Page 1

Lei: 603, Data: 18/01/2023

Codigo	Discriminação	Receita Arrecadada			Receita Prevista	
		2019	2020	2021	2022	2023
1000.00.0.0	RECEITAS CORRENTES					
1100.00.0.0	IMPOSTOS, TAXAS E CONTRIBUIÇÕES DE MELH	3.945.036,29	3.551.221,17	4.732.000,00	4.990.000,00	11.346.000,00
1200.00.0.0	CONTRIBUIÇÕES	5.682.123,04	5.924.172,23	6.465.000,00	8.692.000,00	9.045.000,00
1300.00.0.0	RECEITA PATRIMONIAL	107.777,77	30.111,18	141.000,00	201.000,00	2.248.600,00
1600.00.0.0	RECEITA DE SERVIÇOS					
1700.00.0.0	TRANSFERÊNCIAS CORRENTES	96.533.981,15	101.164.626,84	104.850.000,00	127.950.000,00	162.162.000,00
1900.00.0.0	OUTRAS RECEITAS CORRENTES	1.018.934,46	1.235.993,79	799.000,00	1.193.000,00	2.508.000,00
	Sub Total	107.287.852,71	111.906.125,21	116.987.000,00	143.026.000,00	187.309.600,00
2000.00.0.0	RECEITAS DE CAPITAL					
2100.00.0.0	OPERAÇÕES DE CRÉDITO			100.000,00		
2200.00.0.0	ALIENAÇÃO DE BENS			50.000,00	250.000,00	3.000.000,00
2400.00.0.0	TRANSFERÊNCIAS DE CAPITAL	1.919.021,44	1.762.870,72	5.100.000,00	6.494.000,00	4.654.000,00
2900.00.0.0	OUTRAS RECEITAS DE CAPITAL				600.000,00	4.000.000,00
	Sub Total	1.919.021,44	1.762.870,72	5.250.000,00	7.344.000,00	11.654.000,00
7000.00.0.0	RECEITAS CORRENTES (INTRA)					
7200.00.0.0	CONTRIBUIÇÕES (INTRA)	3.467.167,82	4.116.113,18	5.830.000,00	7.837.000,00	9.158.000,00
7900.00.0.0	OUTRAS RECEITAS CORRENTES (INTRA)					800.000,00
	Sub Total	3.467.167,82	4.116.113,18	5.830.000,00	7.837.000,00	9.958.000,00
8000.00.0.0	RECEITAS DE CAPITAL (INTRA)					
	Sub Total	0,00	0,00	0,00	0,00	0,00

**PREF. DO BREJO DA MADRE DE DEUS**

PRAÇA VEREADOR ABEL DE FREITAS - CNPJ:10091528/0001-77

Orçamento Programa - Exercício de 2023

**EVOLUÇÃO DA RECEITA**

(Inc.III, Art.22º)

Page 2

Lei: 603, Data: 18/01/2023

Codigo	Discriminação	Receita Arrecadada			Receita Prevista	
		2019	2020	2021	2022	2023
9000.00.0.0	(R) DEDUCOES DA RECEITA					
9500.00.0.0	(R) DEDUÇÕES DO FUNDEB	-7.439.489,29	-7.183.856,88	-8.067.000,00	-11.207.000,00	-12.921.600,00
	Sub Total	-7.439.489,29	-7.183.856,88	-8.067.000,00	-11.207.000,00	-12.921.600,00
9990.00.0.0	RECURSOS ARRECADADOS EM EXERCÍCIOS AN					
	Sub Total	0,00	0,00	0,00	0,00	0,00
<b>TOTAL</b>		<b>105.234.552,68</b>	<b>110.601.252,23</b>	<b>120.000.000,00</b>	<b>147.000.000,00</b>	<b>196.000.000,00</b>



**PREF. DO BREJO DA MADRE DE DEUS**

PRAÇA VEREADOR ABEL DE FREITAS - CNPJ:10091528/0001-77

Orçamento Programa - Exercício de 2023

Quadro 10

**EVOLUÇÃO DA DESPESA**

Page 1

(Inc. III, Art. 22)

Lei: 603, Data: 18/01/2023

Codigo	Discriminação	DESPESA		
		Realizada 2021	Fixada 2022	Prevista 2023
<b>DESPESAS CORRENTES</b>				
3 1	PESSOAL E ENCARGOS SOCIAIS	84.138.000,00	90.935.981,43	123.631.000,00
3 2	JUROS E ENCARGOS DA DÍVIDA	5.000,00	5.000,00	5.000,00
3 3	OUTRAS DESPESAS CORRENTES	25.576.000,00	39.366.938,06	55.782.000,00
	Sub Total	109.719.000,00	130.307.919,49	179.418.000,00
<b>DESPESAS DE CAPITAL</b>				
4 4	INVESTIMENTOS	8.276.000,00	14.811.849,44	14.382.000,00
4 5	INVERSÕES FINANCEIRAS		130.000,00	150.000,00
4 6	AMORTIZAÇÃO DA DÍVIDA	825.000,00	870.231,07	1.170.000,00
	Sub Total	9.101.000,00	15.812.080,51	15.702.000,00
<b>RESERVA DE CONTINGÊNCIA</b>				
9 9	RESERVA DE CONTINGÊNCIA	1.180.000,00	880.000,00	880.000,00
	Sub Total	1.180.000,00	880.000,00	880.000,00
	<b>TOTAL</b>	<b>120.000.000,00</b>	<b>147.000.000,00</b>	<b>196.000.000,00</b>



**PREF. DO BREJO DA MADRE DE DEUS**

PRAÇA VEREADOR ABEL DE FREITAS - CNPJ:10091528/0001-77

Orçamento Programa - Exercício de 2023

**LEGISLAÇÃO DA RECEITA**

(Inc. III, § 1º, Art.2º)

Quadro 11

Page 1

Lei: 603, Data: 18/01/2023

Codigo	Discriminação	Fonte	Legislacao
1000.00.0.0.00	RECEITAS CORRENTES		
1100.00.0.0.00	IMPOSTOS, TAXAS E CONTRIBUIÇÕES DE MELHORIA		
1110.00.0.0.00	IMPOSTOS		
1112.00.0.0.00	IMPOSTOS SOBRE O PATRIMÔNIO		
1112.50.0.0.00	IMPOSTO SOBRE A PROPRIEDADE PREDIAL E TERRITORIAL URBANA		
1112.50.0.1.00	IMPOSTO SOBRE A PROPRIEDADE PREDIAL E TERRITORIAL URBANA - P		
1112.50.0.1.01	IPTU - IMPOSTO PREDIAL TERRITORIAL URBANO	01 110	Código Tributário do Município
1112.50.0.2.00	IMPOSTO SOBRE A PROPRIEDADE PREDIAL E TERRITORIAL URBANA - M		
1112.50.0.2.01	IPTU - MULTAS E JUROS DE MORA	01 110	Código Tributário do Município
1112.50.0.3.00	IMPOSTO SOBRE A PROPRIEDADE PREDIAL E TERRITORIAL URBANA - D		
1112.50.0.3.01	IPTU - DÍVIDA ATIVA	01 110	Código Tributário do Município
1112.50.0.4.00	IMPOSTO SOBRE A PROPRIEDADE PREDIAL E TERRITORIAL URBANA - D		
1112.50.0.4.01	IPTU - DÍVIDA ATIVA - MULTAS E JUROS DE MORA DA DÍVIDA ATIVA	01 110	Art.156 Inciso II da CF,Código Tributário do Município
1112.50.0.4.01	IPTU - DÍVIDA ATIVA - MULTAS E JUROS DE MORA DA DÍVIDA ATIVA	01 110	Art.156 Inciso II da CF,Código Tributário do Município
1112.53.0.0.00	IMPOSTOS SOBRE TRANSMISSÃO "INTER VIVOS" DE BENS IMÓVEIS E D		
1112.53.0.1.00	IMPOSTOS SOBRE TRANSMISSÃO "INTER VIVOS" DE BENS IMÓVEIS E D		
1112.53.0.1.01	ITBI	01 110	Código Tributário do Município
1112.53.0.2.00	IMPOSTOS SOBRE TRANSMISSÃO "INTER VIVOS" DE BENS IMÓVEIS E D		
1112.53.0.2.01	ITBI - MULTAS E JUROS DE MORA	01 110	Código Tributário do Município
1112.53.0.3.00	IMPOSTOS SOBRE TRANSMISSÃO "INTER VIVOS" DE BENS IMÓVEIS E D		
1112.53.0.3.01	ITBI - DÍVIDA ATIVA	01 110	Art.156 Inciso II da CF,Código Tributário do Município
1112.53.0.4.00	IMPOSTOS SOBRE TRANSMISSÃO "INTER VIVOS" DE BENS IMÓVEIS E D		
1112.53.0.4.01	ITBI - DÍVIDA ATIVA - MULTAS E JUROS DE MORA DA DÍVIDA ATIVA	01 110	Art.156 Inciso II da CF,Código Tributário do Município
1113.00.0.0.00	IMPOSTOS SOBRE A RENDA E PROVENTOS DE QUALQUER NATUREZA		
1113.03.0.0.00	IMPOSTO SOBRE A RENDA - RETIDO NA FONTE		
1113.03.1.0.00	IMPOSTO SOBRE A RENDA - RETIDO NA FONTE - TRABALHO		
1113.03.1.1.00	IMPOSTO SOBRE A RENDA - RETIDO NA FONTE - TRABALHO - PRINCIP		
1113.03.1.1.02	IRRF - PESSOA FÍSICA	01 110	Art. 158 inciso I da Constituição Federal





Codigo	Discriminação	Fonte	Legislacao
1113.03.1.1.03	IRRF - PESSOA JURIDICA	01 110	Art. 158 inciso I da Constituição Federal
1113.03.1.1.04	IRRF - SOBRE OS RENDIMENTOS DO TRABALHO	01 110	Art. 158 inciso I da Constituição Federal
1113.03.1.3.00	IMPOSTO SOBRE A RENDA - RETIDO NA FONTE - TRABALHO - DÍVIDA	01 110	Código Tributário do Município
1114.00.0.0.00	IMPOSTOS SOBRE A PRODUÇÃO E CIRCULAÇÃO DE MERCADORIAS E SERV		
1114.51.0.0.00	IMPOSTOS SOBRE SERVIÇOS		
1114.51.1.0.00	IMPOSTO SOBRE SERVIÇOS DE QUALQUER NATUREZA - ISSQN		
1114.51.1.1.00	IMPOSTO SOBRE SERVIÇOS DE QUALQUER NATUREZA - ISSQN - PRINCI		
1114.51.1.1.01	ISSQN - PESSOAS FISICAS	01 110	Art. 156 Inciso III da CF, Código Tributário do Município
1114.51.1.1.02	ISSQN - PESSOAS JURIDICAS	01 110	Art. 156 Inciso III da CF, Código Tributário do Município
1114.51.1.1.03	SIMPLES NACIONAL - SNA	01 110	Art. 156 Inciso III da CF, Código Tributário do Município
1114.51.1.3.00	IMPOSTO SOBRE SERVIÇOS DE QUALQUER NATUREZA - ISSQN - DÍVIDA		
1114.51.1.3.01	ISSQN - DÍVIDA ATIVA	01 110	Art. 156 Inciso III da CF, Código Tributário do Município
1114.51.1.4.00	IMPOSTO SOBRE SERVIÇOS DE QUALQUER NATUREZA - ISSQN - DÍVIDA		
1114.51.1.4.01	ISSQN - DÍVIDA ATIVA - MULTAS E JUROS DE MORA DA DÍVIDA ATIV	01 110	Art.156 Inciso III da CF,Código Tributário do Município
1120.00.0.0.00	TAXAS		
1121.00.0.0.00	TAXAS PELO EXERCÍCIO DO PODER DE POLÍCIA		
1121.50.0.0.00	TAXA DE FISCALIZAÇÃO DE VIGILÂNCIA SANITÁRIA		
1121.50.0.1.00	TAXA DE FISCALIZAÇÃO DE VIGILÂNCIA SANITÁRIA - PRINCIPAL		
1121.50.0.1.01	TAXA DE FISCALIZAÇÃO DE VIGILÂNCIA SANITÁRIA	01 110	Código Tributário do Município
1121.50.0.2.00	TAXA DE FISCALIZAÇÃO DE VIGILÂNCIA SANITÁRIA - MULTAS E JURO	01 110	Código Tributário do Município
1121.50.0.3.00	TAXA DE FISCALIZAÇÃO DE VIGILÂNCIA SANITÁRIA - DÍVIDA ATIVA	01 110	Código Tributário do Município
1122.00.0.0.00	TAXAS PELA PRESTAÇÃO DE SERVIÇOS		
1122.01.0.0.00	TAXAS PELA PRESTAÇÃO DE SERVIÇOS EM GERAL		
1122.01.0.1.00	TAXAS PELA PRESTAÇÃO DE SERVIÇOS EM GERAL - PRINCIPAL		
1122.01.0.1.01	TAXAS DE CEMITÉRIOS	01 110	Código Tributário do Município
1122.01.0.1.02	TAXAS DE CERTIDÃO DE REGULARIZAÇÃO	01 110	Código Tributário do Município
1122.01.0.1.03	TAXAS DE EXPEDIENTE	01 110	Código Tributário do Município





**PREF. DO BREJO DA MADRE DE DEUS**  
PRAÇA VEREADOR ABEL DE FREITAS - CNPJ:10091528/0001-77

Orçamento Programa - Exercício de 2023

**LEGISLAÇÃO DA RECEITA**

(Inc. III, § 1º, Art.2º)

Quadro 11

Page 3

Lei: 603, Data: 18/01/2023

Codigo	Discriminação	Fonte	Legislacao
1122.01.0.1.05	TAXAS DE SERVIÇOS DE FEIRAS LIVRES	01 110	Código Tributário do Município
1122.01.0.1.07	TAXAS DE LICENÇA PARA FUNCIONAMENTO DE ESTABELECIMENTOS	01 110	Código Tributário do Município
1122.01.0.1.08	TAXAS DE LICENÇA PARA FUNC. DE ESTABELECIMENTOS HORÁRIO ESP	01 110	Código Tributário do Município
1122.01.0.1.09	TAXAS DE LICENÇA PARA EXECUÇÃO DE OBRAS	01 110	Código Tributário do Município
1122.01.0.1.10	TAXAS DE UTILIZAÇÃO DE ÁREA DE DOMINIO PÚBLICO	01 110	Código Tributário do Município
1122.01.0.1.11	TAXAS DE APREENSÃO, DEPÓSITO OU LIBERAÇÃO DE ANIMAIS	01 110	Código Tributário do Município
1122.01.0.1.12	TAXAS PELO EXERCÍCIO DO PODER DE POLICIA	01 110	Código Tributário do Município
1122.01.0.1.13	TAXA DE LIMPEZA PÚBLICA	01 110	Código Tributário do Município
1122.01.0.1.14	TAXAS PELA PRESTAÇÃO DE SERVIÇOS EM GERAL - PRINCIPAL	01 110	Código Tributário do Município
1122.01.0.2.00	TAXAS PELA PRESTAÇÃO DE SERVIÇOS EM GERAL - MULTAS E JUROS D	01 110	Código Tributário do Município
1122.01.0.3.00	TAXAS PELA PRESTAÇÃO DE SERVIÇOS EM GERAL - DÍVIDA ATIVA	01 110	Código Tributário do Município
1122.01.0.4.00	TAXAS PELA PRESTAÇÃO DE SERVIÇOS EM GERAL - DÍVIDA ATIVA - M	01 110	Código Tributário do Município
1200.00.0.0.00	CONTRIBUIÇÕES		
1210.00.0.0.00	CONTRIBUIÇÕES SOCIAIS		
1215.00.0.0.00	CONTRIBUIÇÕES PARA REGIMES PRÓPRIOS DE PREVIDÊNCIA E SISTEM		
1215.01.0.0.00	CONTRIBUIÇÃO DO SERVIDOR CIVIL		
1215.01.1.0.00	CONTRIBUIÇÃO DO SERVIDOR CIVIL ATIVO		
1215.01.1.1.00	CONTRIBUIÇÃO DO SERVIDOR CIVIL ATIVO - PRINCIPAL		
1215.01.1.1.01	CONTRIBUIÇÃO DO SERVIDOR CIVIL ATIVO - CÂMARA - FF	04 600	Legislação Específica
1215.01.1.1.02	CONTRIBUIÇÃO DO SERVIDOR CIVIL ATIVO - PM - FF	04 600	Legislação Específica
1215.01.1.1.03	CONTRIBUIÇÃO DO SERVIDOR CIVIL ATIVO - FMS - FF	04 600	Legislação Específica
1215.01.1.1.04	CONTRIBUIÇÃO DO SERVIDOR CIVIL ATIVO - FMAS - FF	04 600	Legislação Específica
1215.01.1.1.05	CONTRIBUIÇÃO DO SERVIDOR CIVIL ATIVO - EDUCAÇÃO - FF	04 600	Legislação Específica
1215.01.1.1.06	CONTRIBUIÇÃO DO SERVIDOR CIVIL ATIVO - CÂMARA - FP	04 600	Legislação Específica
1215.01.1.1.07	CONTRIBUIÇÃO DO SERVIDOR CIVIL ATIVO - PM - FP	04 600	Legislação Específica





Codigo	Discriminação	Fonte	Legislacao
1215.01.1.1.08	CONTRIBUIÇÃO DO SERVIDOR CIVIL ATIVO - FMS - FP	04 600	Legislação Específica
1215.01.1.1.09	CONTRIBUIÇÃO DO SERVIDOR CIVIL ATIVO - EDUCAÇÃO - FP	04 600	Legislação Específica
1215.01.1.1.10	CONTRIBUIÇÃO DO SERVIDOR CIVIL ATIVO - PESSOAL CEDIDO - FF	04 600	Legislação Específica
1215.01.1.1.11	CONTRIBUIÇÃO DO SERVIDOR CIVIL ATIVO - PESSOAL CEDIDO - FP	04 600	Legislação Específica
1215.01.1.1.12	CONTRIBUIÇÃO DO SERVIDOR CIVIL ATIVO EXERC. ANTERIORES - FF	04 600	Legislação Específica
1215.01.1.1.13	CONTRIBUIÇÃO DO SERVIDOR CIVIL ATIVO EXERC. ANTERIORES - FP	04 600	Legislação Específica
1215.01.1.1.14	CONTRIBUIÇÃO DO SERVIDOR CIVIL ATIVO - RPPS - FF	04 600	Legislação Específica
1215.01.1.1.16	CONTRIBUIÇÃO DO SERVIDOR CIVIL ATIVO - FMAS FP	04 600	Legislação Específica
1215.01.1.1.17	CONTRIBUIÇÃO DO SERVIDOR CIVIL ATIVO RPPS FP	04 600	Legislação Específica
1215.01.1.2.00	CONTRIBUIÇÃO DO SERVIDOR CIVIL ATIVO - MULTAS E JUROS DE MOR		
1215.01.1.2.01	CONTRIBUIÇÃO DO SERVIDOR CIVIL ATIVO - MULTAS E JUROS - FF	04 600	Legislação Específica
1215.01.1.2.02	CONTRIBUIÇÃO DO SERVIDOR CIVIL ATIVO - MULTAS E JUROS - FP	04 600	Legislação Específica
1215.01.2.0.00	CONTRIBUIÇÃO DO SERVIDOR CIVIL INATIVO		
1215.01.2.1.00	CONTRIBUIÇÃO DO SERVIDOR CIVIL INATIVO - PRINCIPAL		
1215.01.2.1.01	CONTRIBUIÇÃO DO SERVIDOR CIVIL INATIVO RPPS	04 600	Legislação Específica
1240.00.0.0.00	CONTRIBUIÇÃO PARA O CUSTEIO DO SERVIÇO DE ILUMINAÇÃO PÚBLICA		
1241.00.0.0.00	CONTRIBUIÇÃO PARA O CUSTEIO DO SERVIÇO DE ILUMINAÇÃO PÚBLICA		
1241.50.0.0.00	CONTRIBUIÇÃO PARA O CUSTEIO DO SERVIÇO DE ILUMINAÇÃO PÚBLICA		
1241.50.0.1.00	CONTRIBUIÇÃO PARA O CUSTEIO DO SERVIÇO DE ILUMINAÇÃO PÚBLICA		
1241.50.0.1.01	CONTRIBUIÇÃO PARA O CUSTEIO DO SERVIÇO DE ILUMINAÇÃO PÚBLICA	01 110	Art.149-A da Constituição Federal
1300.00.0.0.00	RECEITA PATRIMONIAL		
1320.00.0.0.00	VALORES MOBILIÁRIOS		
1321.00.0.0.00	JUROS E CORREÇÕES MONETÁRIAS		
1321.01.0.0.00	REMUNERAÇÃO DE DEPÓSITOS BANCÁRIOS		
1321.01.0.1.00	REMUNERAÇÃO DE DEPÓSITOS BANCÁRIOS - PRINCIPAL		
1321.01.0.1.01	REMUNERAÇÃO DE DEPÓSITOS BANCÁRIOS - REC. VINCULADOS - FMAS	05 500	Legislação Específica
1321.01.0.1.01	REMUNERAÇÃO DE DEPÓSITOS BANCÁRIOS - REC. VINCULADOS - FMAS	01 001	Legislação Específica





Código	Discriminação	Fonte	Legislacao
1321.01.0.1.02	REMUNERAÇÃO DE DEPÓSITOS BANCÁRIOS - REC. NÃO VINC. FMAS	01 500	Legislação Específica
1321.01.0.1.03	REMUNERAÇÃO DE DEPÓSITOS BANCÁRIOS - FEM	02 520	Legislação Específica
1321.01.0.1.04	REMUNERAÇÃO DE DEPÓSITOS BANCÁRIOS - RPPS - FF	04 600	Legislação Específica
1321.01.0.1.05	REMUNERAÇÃO DE DEPÓSITOS BANCÁRIOS - RPPS FP	04 600	Legislação Específica
1321.01.0.1.10	REMUNERAÇÃO DE DEPÓSITOS BANCÁRIOS - FUNDECA	01 500	Legislação Específica
1321.01.0.1.11	REMUNERAÇÃO DE DEPÓSITOS BANCÁRIOS - FMS VINCULADO	05 300	Legislação Específica
1321.01.0.1.12	REMUNERAÇÃO DE DEPÓSITOS BANCÁRIOS - FMS NÃO VINCULADOS	01 310	Legislação Específica
1321.01.0.1.14	REMUNERAÇÃO DE DEPÓSITOS BANCÁRIOS - NÃO VINCULADO PM	01 110	Legislação Específica
1321.01.0.1.15	REMUNERAÇÃO DE DEPÓSITOS BANCÁRIOS - FUNDEB	05 251	Legislação Específica
1700.00.0.0.00	TRANSFERÊNCIAS CORRENTES		
1710.00.0.0.00	TRANSFERÊNCIAS DA UNIÃO E DE SUAS ENTIDADES		
1711.00.0.0.00	TRANSFERÊNCIAS DECORRENTES DE PARTICIPAÇÃO NA RECEITA DA UNI		
1711.51.0.0.00	COTA-PARTE DO FUNDO DE PARTICIPAÇÃO DOS MUNICÍPIOS - FPM		
1711.51.1.0.00	COTA-PARTE DO FUNDO DE PARTICIPAÇÃO DOS MUNICÍPIOS - COTA ME		
1711.51.1.1.00	COTA-PARTE DO FUNDO DE PARTICIPAÇÃO DOS MUNICÍPIOS - COTA ME		
1711.51.1.1.01	COTA PARTE DO FPM - COTA MENSAL	01 110	Art. 159 da Constituição Federal
1711.51.2.0.00	COTA-PARTE DO FUNDO DE PARTICIPAÇÃO DO MUNICÍPIOS – 1% COTA		
1711.51.2.1.00	COTA-PARTE DO FUNDO DE PARTICIPAÇÃO DO MUNICÍPIOS – 1% COTA		
1711.51.2.1.01	COTA - PARTE DO FPM – 1% COTA DEZEMBRO	01 110	Art. 159 da Constituição Federal
1711.51.2.1.02	COTA-PARTE DO FPM - 1% COTA ENTREGUE NO MÊS DE JULHO	01 001	Art. 159 da Constituição Federal
1711.51.2.1.03	COTA-PARTE DO FPM - 0,25% COTA ENTREGUE NO MÊS DE SETEMBRO	01 001	Art. 159 da Constituição Federal, atualização
1711.52.0.0.00	COTA-PARTE DO IMPOSTO SOBRE A PROPRIEDADE TERRITORIAL RURAL		
1711.52.0.1.00	COTA-PARTE DO IMPOSTO SOBRE A PROPRIEDADE TERRITORIAL RURAL		
1711.52.0.1.01	COTA - PARTE DO ITR	01 110	Art. 159 da Constituição Federal
1712.00.0.0.00	TRANSFERÊNCIAS DAS COMPENSAÇÕES FINANCEIRAS PELA EXPLORAÇÃO		
1712.52.0.0.00	COTA-PARTE DA COMPENSAÇÃO FINANCEIRA PELA PRODUÇÃO DE PETRÓL		



**PREF. DO BREJO DA MADRE DE DEUS**

PRAÇA VEREADOR ABEL DE FREITAS - CNPJ:10091528/0001-77

Orçamento Programa - Exercício de 2023

**LEGISLAÇÃO DA RECEITA**

(Inc. III, § 1º, Art.2º)

Quadro 11

Page 6

Lei: 603, Data: 18/01/2023

Codigo	Discriminação	Fonte	Legislacao
1712.52.1.0.00	COTA-PARTE DA COMPENSAÇÃO FINANCEIRA PELA PRODUÇÃO DE PETRÓL		
1712.52.1.1.00	COTA-PARTE DA COMPENSAÇÃO FINANCEIRA PELA PRODUÇÃO DE PETRÓL		
1712.52.1.1.01	COTA - PARTE FEP	01 110	Lei 9.478/97
1712.99.0.0.00	OUTRAS TRANSFERÊNCIAS DECORRENTES DE COMPENSAÇÃO FINANCEIRA		
1712.99.0.1.01	BAP - BONUS ASSINATURA PETROLEO	05 001	Legislação Específica
1713.00.0.0.00	TRANSFERÊNCIAS DE RECURSOS DO SISTEMA ÚNICO DE SAÚDE – SUS		
1713.50.0.0.00	TRANSFERÊNCIAS DE RECURSOS DO SISTEMA ÚNICO DE SAÚDE – SUS –		
1713.50.1.0.00	TRANSFERÊNCIAS DE RECURSOS DO BLOCO DE MANUTENÇÃO DAS AÇÕES		
1713.50.1.1.00	TRANSFERÊNCIAS DE RECURSOS DO BLOCO DE MANUTENÇÃO DAS AÇÕES		
1713.50.1.1.01	AGENTES COMUNITÁRIOS DE SAÚDE - ACS	05 300	Legislação Específica
1713.50.1.1.04	INCENTIVO FINANCEIRO DA APS - DESEMPENHO	05 300	Legislação Específica
1713.50.1.1.05	INCENTIVO FINANCEIRO DA APS - CAPACITAÇÃO PONDERADA	05 300	Legislação Específica
1713.50.1.1.07	INCENTIVO PARA AÇÕES ESTRATÉGICAS	05 300	Legislação Específica
1713.50.1.1.08	INCREMENTO TEMPORÁRIO - ATENÇÃO BÁSICA	05 300	Legislação Específica
1713.50.1.1.09	COVID 19 - ATENÇÃO BÁSICA	05 300	Legislação Específica
1713.50.1.1.12	INCREM. TEMP. AO CUST. DOS SERV. DE ATEN. PRIMÁRIA EM SAÚDE	05 300	Legislação Específica
1713.50.2.0.00	TRANSFERÊNCIAS DE RECURSOS DO BLOCO DE MANUTENÇÃO DAS AÇÕES		
1713.50.2.1.00	TRANSFERÊNCIAS DE RECURSOS DO BLOCO DE MANUTENÇÃO DAS AÇÕES		
1713.50.2.1.01	ATENÇÃO À SAÚDE DA POPULAÇÃO PARA PROCEDIMENTOS NO MAC	05 300	Legislação Específica
1713.50.2.1.02	SAMU 192	05 300	Legislação Específica
1713.50.2.1.03	INCREM. TEMP. AO CUST. DOS SERV. DE ASSIST. HOSP. E AMB	05 300	Legislação Específica
1713.50.2.1.04	COVID 19 - MAC	05 300	Legislação Específica
1713.50.3.0.00	TRANSFERÊNCIAS DE RECURSOS DO BLOCO DE MANUTENÇÃO DAS AÇÕES		
1713.50.3.1.00	TRANSFERÊNCIAS DE RECURSOS DO BLOCO DE MANUTENÇÃO DAS AÇÕES		
1713.50.3.1.01	ASSIST. FINAN. COMPL. AOS EST., DIST. AGENT. DE COMB. ENDEMI	05 300	Legislação Específica
1713.50.3.1.02	INCENT. FINAN. EST. DISTRIT. FED. E MUN. AÇÕES VIGILÂNCIA SA	05 300	Legislação Específica
	INC. FIN. EST., DIST. FED.E MUN. P/ VIG. EM SAÚDE DESP DIVER	05 300	Legislação Específica



**PREF. DO BREJO DA MADRE DE DEUS**

PRAÇA VEREADOR ABEL DE FREITAS - CNPJ:10091528/0001-77

Orçamento Programa - Exercício de 2023

**LEGISLAÇÃO DA RECEITA**

(Inc. III, § 1º, Art.2º)

Quadro 11

Page 7

Lei: 603, Data: 18/01/2023

Código	Discriminação	Fonte	Legislacao
1713.50.3.1.03			
1713.50.4.0.00	TRANSFERÊNCIAS DE RECURSOS DO BLOCO DE MANUTENÇÃO DAS AÇÕES		
1713.50.4.1.00	TRANSFERÊNCIAS DE RECURSOS DO BLOCO DE MANUTENÇÃO DAS AÇÕES		
1713.50.4.1.01	PROMOÇÃO DA ASSISTÊNCIA FARMACÊUTICA E INSUMOS ESTRATÉGICOS	05 300	Legislação Específica
1713.50.4.1.02	ORGANIZAÇÃO DOS SERVIÇOS DE ASSISTÊNCIA FARMACÊUTICA NO SUS	05 300	Legislação Específica
1713.50.4.1.03	COVID 19 - ASSISTÊNCIA FARMACÊUTICA	05 300	Legislação Específica
1713.50.5.0.00	TRANSFERÊNCIAS DE RECURSOS DO BLOCO DE MANUTENÇÃO DAS AÇÕES		
1713.50.5.1.00	TRANSFERÊNCIAS DE RECURSOS DO BLOCO DE MANUTENÇÃO DAS AÇÕES		
1713.50.5.1.01	GESTÃO DO SUS	05 300	Legislação Específica
1713.50.5.1.02	IMPLEMENT. DA SEG. ALIMENTAR E NUTRICIONAL NA SAÚDE	05 300	Legislação Específica
1713.50.5.1.03	FORM. DE PROF. TEC. DE SAUDE E FORT. DAS ESC. TEC. DO SUS	05 300	Legislação Específica
1714.00.0.0.00	TRANSFERÊNCIAS DE RECURSOS DO FUNDO NACIONAL DO DESENVOLVIME		
1714.50.0.0.00	TRANSFERÊNCIAS DO SALÁRIO-EDUCAÇÃO		
1714.50.0.1.00	TRANSFERÊNCIAS DO SALÁRIO-EDUCAÇÃO - PRINCIPAL		
1714.50.0.1.01	SALÁRIO EDUCAÇÃO	05 220	Legislação Específica
1714.51.0.0.00	TRANSFERÊNCIAS DIRETAS DO FNDE REFERENTES AO PROGRAMA DINHEI		
1714.51.0.1.00	TRANSFERÊNCIAS DIRETAS DO FNDE REFERENTES AO PROGRAMA DINHEI		
1714.51.0.1.01	PROGRAMA DINHEIRO DIRETO NA ESCOLA – PDDE	05 121	Legislação Específica
1714.52.0.0.00	TRANSFERÊNCIAS REFERENTES AO PROGRAMA NACIONAL DE ALIMENTAÇÃ		
1714.52.0.1.00	TRANSFERÊNCIAS REFERENTES AO PROGRAMA NACIONAL DE ALIMENTAÇÃ		
1714.52.0.1.01	PROGRAMA NACIONAL DE ALIMENTAÇÃO ESCOLAR – PNAE EJA	05 122	Legislação Específica
1714.52.0.1.02	PROGRAMA NACIONAL DE ALIMENTAÇÃO ESCOLAR – PNAE PRÉ ESCOLA	05 122	Legislação Específica
1714.52.0.1.03	PROGRAMA NACIONAL DE ALIMENTAÇÃO ESCOLAR – PNAE CRECHE	05 122	Legislação Específica
1714.52.0.1.04	PROGRAMA NACIONAL DE ALIMENTAÇÃO ESCOLAR – ENSINO FUNDAMENT	05 122	Legislação Específica
1714.52.0.1.05	PROGRAMA NACIONAL DE ALIMENTAÇÃO ESCOLAR – PNAE AEE	05 122	Legislação Específica
1714.53.0.0.00	TRANSFERÊNCIAS REFERENTES AO PROGRAMA NACIONAL DE APOIO AO T		
1714.53.0.1.00	TRANSFERÊNCIAS REFERENTES AO PROGRAMA NACIONAL DE APOIO AO T		
1714.53.0.1.01	PROGRAMA NACIONAL DE APOIO AO TRANSPORTE DO ESCOLAR – PNATE	05 123	Legislação Específica



**PREF. DO BREJO DA MADRE DE DEUS**

PRAÇA VEREADOR ABEL DE FREITAS - CNPJ:10091528/0001-77

Orçamento Programa - Exercício de 2023

**LEGISLAÇÃO DA RECEITA**

(Inc. III, § 1º, Art.2º)

Quadro 11

Page 8

Lei: 603, Data: 18/01/2023

Codigo	Discriminação	Fonte	Legislacao
1715.00.0.0.00	TRANSFERÊNCIAS DE RECURSOS DE COMPLEMENTAÇÃO DA UNIÃO AO FUN		
1715.50.0.0.00	TRANSFERÊNCIAS DE RECURSOS DE COMPLEMENTAÇÃO DA UNIÃO AO FUN		
1715.50.0.1.00	TRANSFERÊNCIAS DE RECURSOS DE COMPLEMENTAÇÃO DA UNIÃO AO FUN		
1715.50.0.1.01	COMPLEMENTAÇÃO DA UNIÃO AO FUNDEB – VAAT	05 260	Legislação Específica
1715.51.0.0.00	TRANSFERÊNCIAS DE RECURSOS DE COMPLEMENTAÇÃO DA UNIÃO AO FUN		
1715.51.0.1.00	TRANSFERÊNCIAS DE RECURSOS DE COMPLEMENTAÇÃO DA UNIÃO AO FUN		
1715.51.0.1.01	COMPLEMENTAÇÃO DA UNIÃO AO FUNDEB – VAAF	05 260	Legislação Específica
1716.00.0.0.00	TRANSFERÊNCIAS DE RECURSOS DO FUNDO NACIONAL DE ASSISTÊNCIA		
1716.50.0.0.00	TRANSFERÊNCIAS DE RECURSOS DO FUNDO NACIONAL DE ASSISTÊNCIA		
1716.50.0.1.00	TRANSFERÊNCIAS DE RECURSOS DO FUNDO NACIONAL DE ASSISTÊNCIA		
1716.50.0.1.01	PISO BÁSICO FIXO - SCFV	05 500	LOAS - Lei N° 8.742/93 e atualização
1716.50.0.1.02	IGDBF - INDÍCE DE GESTÃO DESCENTRALIZADA	05 500	LOAS - Lei N° 8.742/93 e atualização
1716.50.0.1.03	IGD SUAS	05 500	LOAS - Lei N° 8.742/93 e atualização
1716.50.0.1.04	PRIMEIRA INFÂNCIA NO SUAS	05 500	LOAS - Lei N° 8.742/93 e atualização
1716.50.0.1.05	CREAS PAEFI	05 500	LOAS - Lei N° 8.742/93 e atualização
1716.50.0.1.06	PBF CRAS - PAIF	05 500	LOAS - Lei N° 8.742/93 e atualização
1716.50.0.1.08	COMPONENTE - PISO FIXO DE MEDIA COMPLEXIDADE - PAEFI	05 500	LOAS - Lei N° 8.742/93 e atualização
1716.50.0.1.09	COMPONENTE - PISO FIXO DE MEDIA COMPLEXIDADE - MSE	05 500	LOAS - Lei N° 8.742/93 e atualização
1716.50.0.1.10	COMPONENTE - SERVIÇO DE CONVIVÊNCIA E FORTALECIMENTO DE VINC	05 500	LOAS - Lei N° 8.742/93 e atualização
1716.50.0.1.14	COMPONENTE - PISO BASICO FIXO	05 002	LOAS - Lei N° 8.742/93 e atualização
1716.50.0.1.99	OUTRAS TRANSFERÊNCIAS DO FNAS	05 002	LOAS - Lei N° 8.742/93 e atualização
1717.00.0.0.00	TRANSFERÊNCIAS DE CONVÊNIO DA UNIÃO E DE SUAS ENTIDADES		
1717.54.0.0.00	TRANSFERÊNCIAS DE CONVÊNIO DA UNIÃO DESTINADAS A PROGRAMAS		
1717.54.0.1.00	TRANSFERÊNCIAS DE CONVÊNIO DA UNIÃO DESTINADAS A PROGRAMAS	05 200	Lei nº 8.666/93 e IN 01/97
1717.99.0.0.00	OUTRAS TRANSFERÊNCIAS DE CONVÊNIO DA UNIÃO E DE SUAS ENTIDA		
1717.99.0.1.00	OUTRAS TRANSFERÊNCIAS DE CONVÊNIO DA UNIÃO E DE SUAS ENTIDA	01 001	Legislação Específica



**PREF. DO BREJO DA MADRE DE DEUS**

PRAÇA VEREADOR ABEL DE FREITAS - CNPJ:10091528/0001-77

Orçamento Programa - Exercício de 2023

**LEGISLAÇÃO DA RECEITA**

(Inc. III, § 1º, Art.2º)

Quadro 11

Page 9

Lei: 603, Data: 18/01/2023

Código	Discriminação	Fonte	Legislacao
1719.00.0.0.00	OUTRAS TRANSFERÊNCIAS DE RECURSOS DA UNIÃO E DE SUAS ENTIDAD		
1719.51.0.0.00	TRANSFERÊNCIAS FINANCEIRAS DO ICMS – DESONERAÇÃO – L.C. Nº 8		
1719.51.0.1.00	TRANSFERÊNCIAS FINANCEIRAS DO ICMS – DESONERAÇÃO – L.C. Nº 8		
1719.51.0.1.01	ICMS – DESONERAÇÃO – L.C. Nº 87/96	01 110	Lei Complementar nº 87/96 e Art. 158, IV da CF
1719.58.0.0.00	TRANSFERÊNCIA OBRIGATÓRIA DECORRENTE DA LEI COMPLEMENTAR Nº		
1719.58.0.1.01	TRANSF OBRIGATÓRIA DECORRENTE DA LC 176/2020	01 001	Lei Complementar nº 176/2022
1719.99.0.0.00	OUTRAS TRANSFERÊNCIAS DE RECURSOS DA UNIÃO E DE SUAS ENTIDAD		
1719.99.0.1.99	OUTRAS TRANSFERÊNCIAS DE RECURSOS DA UNIÃO E DE SUAS ENTIDAD	01 001	Legislação Específica
1720.00.0.0.00	TRANSFERÊNCIAS DOS ESTADOS E DO DISTRITO FEDERAL E DE SUAS E		
1721.00.0.0.00	PARTICIPAÇÃO NA RECEITA DOS ESTADOS E DISTRITO FEDERAL		
1721.50.0.0.00	COTA-PARTE DO ICMS		
1721.50.0.1.00	COTA-PARTE DO ICMS - PRINCIPAL		
1721.50.0.1.01	COTA - PARTE DO ICMS	01 110	Art. 155 inciso II da Constituição Federal
1721.51.0.0.00	COTA-PARTE DO IPVA		
1721.51.0.1.00	COTA-PARTE DO IPVA - PRINCIPAL		
1721.51.0.1.01	COTA - PARTE DO IPVA	01 110	Art. 155 inciso II da Constituição Federal
1721.52.0.0.00	COTA-PARTE DO IPI - MUNICÍPIOS		
1721.52.0.1.00	COTA-PARTE DO IPI - MUNICÍPIOS - PRINCIPAL		
1721.52.0.1.01	COTA - PARTE IPI	01 110	Art. 153 inciso IV da Constituição Federal
1721.53.0.0.00	COTA-PARTE DA CONTRIBUIÇÃO DE INTERVENÇÃO NO DOMÍNIO ECONÔMI		
1721.53.0.1.00	COTA-PARTE DA CONTRIBUIÇÃO DE INTERVENÇÃO NO DOMÍNIO ECONÔMI		
1721.53.0.1.01	COTA - PARTE DA CIDE	01 110	Art. 149 da Constituição Federal
1723.00.0.0.00	TRANSFERÊNCIAS DE RECURSOS DO SISTEMA ÚNICO DE SAÚDE – SUS		
1723.50.0.0.00	TRANSFERÊNCIAS DE RECURSOS DO SISTEMA ÚNICO DE SAÚDE – SUS		
1723.50.0.1.00	TRANSFERÊNCIAS DE RECURSOS DO SISTEMA ÚNICO DE SAÚDE – SUS -		
1723.50.0.1.01	CONTRAPARTIDA ESTADUAL DA ASSISTÊNCIA FARMACÊUTICA BÁSICA	02 300	Lei Nº 8.666/93 e IN 01/97
1723.50.0.1.02	OUTRAS TRANSFERÊNCIA DE RECURSOS DO ESTADO – SUS	02 300	Legislação Específica
1729.00.0.0.00	OUTRAS TRANSFERÊNCIAS DOS ESTADOS E DISTRITO FEDERAL		
1729.51.0.0.00	TRANSFERÊNCIAS DE ESTADOS DESTINADAS À ASSISTÊNCIA SOCIAL		





Codigo	Discriminação	Fonte	Legislacao
1729.51.0.1.00	TRANSFERÊNCIAS DE ESTADOS DESTINADAS À ASSISTÊNCIA SOCIAL -		
1729.51.0.1.01	TRANSFERÊNCIAS DE ESTADOS ASSISTÊNCIA SOCIAL - PAIF	02 500	Lei N° 8.666/93 e IN 01/97
1729.51.0.1.02	CREAS - ESTADO	02 500	Legislação Especifica
1729.99.0.0.00	OUTRAS TRANSFERÊNCIAS DOS ESTADOS E DF		
1729.99.0.1.00	OUTRAS TRANSFERÊNCIAS DOS ESTADOS E DF - PRINCIPAL		
1729.99.0.1.02	OUTRAS TRANSFERÊNCIAS DOS ESTADOS- ASSISTÊNCIA	02 500	Legislação Especifica
1729.99.0.1.02	OUTRAS TRANSFERÊNCIAS DOS ESTADOS- ASSISTÊNCIA	02 001	Legislação Especifica
1729.99.0.1.03	OUTRAS TRANSFERÊNCIAS DOS ESTADOS E DF - CAMINHO DA ESCOLA	02 200	Legislação Especifica
1740.00.0.0.00	TRANSFERÊNCIAS DE INSTITUIÇÕES PRIVADAS		
1741.00.0.0.00	TRANSFERÊNCIAS DE INSTITUIÇÕES PRIVADAS		
1741.01.0.0.00	TRANSFERÊNCIAS DE INSTITUIÇÕES PRIVADAS PARA ÓRGÃOS E ENTIDA		
1741.01.0.1.00	TRANSFERÊNCIAS DE INSTITUIÇÕES PRIVADAS PARA ÓRGÃOS E ENTIDA	01 001	Legislação Especifica
1750.00.0.0.00	TRANSFERÊNCIAS DE OUTRAS INSTITUIÇÕES PÚBLICAS		
1751.00.0.0.00	TRANSFERÊNCIAS DE RECURSOS DO FUNDO DE MANUTENÇÃO E DESENVOL		
1751.50.0.0.00	TRANSFERÊNCIAS DE RECURSOS DO FUNDO DE MANUTENÇÃO E DESENVOL		
1751.50.0.1.00	TRANSFERÊNCIAS DE RECURSOS DO FUNDO DE MANUTENÇÃO E DESENVOL		
1751.50.0.1.01	TRANSFERÊNCIAS DE RECURSOS DO FUNDEB	05 260	Legislação Especifica
1900.00.0.0.00	OUTRAS RECEITAS CORRENTES		
1920.00.0.0.00	INDENIZAÇÕES, RESTITUIÇÕES E RESSARCIMENTOS		
1921.00.0.0.00	INDENIZAÇÕES		
1921.99.0.0.00	OUTRAS INDENIZAÇÕES		
1921.99.0.1.00	OUTRAS INDENIZAÇÕES - PRINCIPAL		
1921.99.0.1.01	OUTRAS INDENIZAÇÕES - FMAS	01 500	Legislação Especifica
1921.99.0.1.02	OUTRAS INDENIZAÇÕES - RPPS FF	04 600	Legislação Especifica
1921.99.0.1.03	OUTRAS INDENIZAÇÕES - RPPS FP	04 600	Legislação Especifica
1921.99.0.1.05	OUTRAS INDENIZAÇÕES - FUNDECA	01 500	Legislação Especifica
1922.00.0.0.00	RESTITUIÇÕES		
1922.99.0.0.00	OUTRAS RESTITUIÇÕES		



**PREF. DO BREJO DA MADRE DE DEUS**

PRAÇA VEREADOR ABEL DE FREITAS - CNPJ:10091528/0001-77

Orçamento Programa - Exercício de 2023

**LEGISLAÇÃO DA RECEITA**

(Inc. III, § 1º, Art.2º)

Quadro 11

Page 11

Lei: 603, Data: 18/01/2023

Código	Discriminação	Fonte	Legislação
1922.99.0.1.00	OUTRAS RESTITUIÇÕES - PRINCIPAL		
1922.99.0.1.01	OUTRAS RESTITUIÇÕES - FMAS	01 500	Legislação Específica
1922.99.0.1.02	OUTRAS RESTITUIÇÕES - RPPS - FF	04 600	Legislação Específica
1922.99.0.1.03	OUTRAS RESTITUIÇÕES - RPPS - FP	04 600	Legislação Específica
1922.99.0.1.05	OUTRAS RESTITUIÇÕES - FUNDECA	01 500	Legislação Específica
1922.99.0.1.06	OUTRAS RESTITUIÇÕES - FMS	01 310	Legislação Específica
1922.99.0.1.07	OUTRAS RESTITUIÇÕES - PM	01 110	Legislação Específica
1990.00.0.0.00	DEMAIS RECEITAS CORRENTES		
1999.00.0.0.00	OUTRAS RECEITAS CORRENTES		
1999.03.0.0.00	COMPENSAÇÕES FINANCEIRAS ENTRE O REGIME GERAL E OS REGIMES P		
1999.03.0.1.00	COMPENSAÇÕES FINANCEIRAS ENTRE O REGIME GERAL E OS REGIMES P		
1999.03.0.1.01	COMPENSAÇÕES FINANCEIRAS ENTRE O REGIME GERAL E O RPPS - FF	04 600	Legislação Específica
1999.03.0.1.02	COMPENSAÇÕES FINANCEIRAS ENTRE O REGIME GERAL E O RPPS - FP	04 600	Legislação Específica
1999.99.0.0.00	OUTRAS RECEITAS		
1999.99.2.0.00	OUTRAS RECEITAS NÃO ARRECADADAS E NÃO PROJETADAS PELA RFB -		
1999.99.2.1.00	OUTRAS RECEITAS NÃO ARRECADADAS E NÃO PROJETADAS PELA RFB -		
1999.99.2.1.01	OUTRAS RECEITAS - FMAS	01 500	Legislação Específica
1999.99.2.1.02	OUTRAS RECEITAS - RPPS - FF	04 600	Legislação Específica
1999.99.2.1.03	OUTRAS RECEITAS - RPPS - FP	04 600	Legislação Específica
1999.99.2.1.04	OUTRAS RECEITAS - PM	01 110	Legislação Específica
1999.99.2.1.05	OUTRAS RECEITAS - FMS	01 310	Legislação Específica
1999.99.2.1.07	OUTRAS RECEITAS - FUNDECA	01 500	Legislação Específica
2000.00.0.0.00	RECEITAS DE CAPITAL		
2200.00.0.0.00	ALIENAÇÃO DE BENS		
2210.00.0.0.00	ALIENAÇÃO DE BENS MÓVEIS		
2213.00.0.0.00	ALIENAÇÃO DE BENS MÓVEIS E SEMOVENTES		
2213.01.0.0.00	ALIENAÇÃO DE BENS MÓVEIS E SEMOVENTES		





PREF. DO BREJO DA MADRE DE DEUS  
PRAÇA VEREADOR ABEL DE FREITAS - CNPJ:10091528/0001-77

Orçamento Programa - Exercício de 2023

LEGISLAÇÃO DA RECEITA

(Inc. III, § 1º, Art.2º)

Quadro 11

Page 12

Lei: 603, Data: 18/01/2023

Código	Discriminação	Fonte	Legislacao
2213.01.0.1.00	ALIENAÇÃO DE BENS MÓVEIS E SEMOVENTES - PRINCIPAL	01 110	Lei Federal nº 8.666/93
2400.00.0.0.00	TRANSFERÊNCIAS DE CAPITAL		
2410.00.0.0.00	TRANSFERÊNCIAS DA UNIÃO E DE SUAS ENTIDADES		
2411.00.0.0.00	TRANSFERÊNCIAS DE RECURSOS DO SISTEMA ÚNICO DE SAÚDE - SUS		
2411.51.0.0.00	TRANSFERÊNCIAS DE RECURSOS DO SISTEMA ÚNICO DE SAÚDE - SUS -		
2411.51.3.0.00	TRANSFERÊNCIAS DE RECURSOS DO BLOCO DE ESTRUTURAÇÃO DA REDE		
2411.51.3.1.00	TRANSFERÊNCIAS DE RECURSOS DO BLOCO DE ESTRUTURAÇÃO DA REDE		
2411.51.3.1.01	ESTRUTURAÇÃO DA REDE ASSISTÊNCIA FARMACÊUTICA	05 300	Legislação Especifica
2411.51.9.0.00	TRANSFERÊNCIAS DE RECURSOS DO BLOCO DE ESTRUTURAÇÃO DA REDE		
2411.51.9.1.01	ESTRUTURAÇÃO DA REDE DE SERVIÇOS PÚBLICOS - OUTROS PROGRAMAS	05 300	Legislação Especifica
2412.00.0.0.00	TRANSFERÊNCIAS DE RECURSOS DO FUNDO NACIONAL DO DESENVOLVIME		
2412.50.0.0.00	TRANSFERÊNCIAS DE RECURSOS DESTINADOS A PROGRAMAS DE EDUCAÇÃO		
2412.50.9.0.00	OUTRAS TRANSFERÊNCIAS DESTINADAS A PROGRAMAS DE EDUCAÇÃO		
2412.50.9.1.00	OUTRAS TRANSFERÊNCIAS DESTINADAS A PROGRAMAS DE EDUCAÇÃO - P		
2412.50.9.1.01	OUTRAS TRANSFERÊNCIAS DESTINADAS A PROGRAMAS DE EDUCAÇÃO	05 220	Lei Federal Nº 8.666/93 e IN 01/97
2412.50.9.1.01	OUTRAS TRANSFERÊNCIAS DESTINADAS A PROGRAMAS DE EDUCAÇÃO	05 200	Lei Federal Nº 8.666/93 e IN 01/97
2414.00.0.0.00	TRANSFERÊNCIAS DE CONVÊNIOS DA UNIÃO E DE SUAS ENTIDADES		
2414.50.0.0.00	TRANSFERÊNCIAS DE CONVÊNIOS DA UNIÃO PARA O SISTEMA ÚNICO DE		
2414.50.0.1.00	TRANSFERÊNCIAS DE CONVÊNIOS DA UNIÃO PARA O SISTEMA ÚNICO DE		
2414.50.0.1.01	TRANSFERÊNCIAS DE CONVÊNIOS DA UNIÃO PARA O SUS	05 300	Lei Federal Nº 8.666/93 e IN 01/97
2414.99.0.0.00	OUTRAS TRANSFERÊNCIAS DE CONVÊNIOS DA UNIÃO E DE SUAS ENTIDA		
2414.99.0.1.00	OUTRAS TRANSFERÊNCIAS DE CONVÊNIOS DA UNIÃO E DE SUAS ENTIDA		
2414.99.0.1.01	OUTRAS TRANSFERÊNCIAS DE CONVÊNIOS DA UNIÃO - FNAS	02 500	Lei Federal Nº 8.666/93 e IN 01/97
2414.99.0.1.02	OUTRAS TRANSFERÊNCIAS DE CONVÊNIOS DA UNIÃO - PM	05 110	Lei Federal Nº 8.666/93 e IN 01/97
2420.00.0.0.00	TRANSFERÊNCIAS DOS ESTADOS E DO DISTRITO FEDERAL E DE SUAS E		
2422.00.0.0.00	TRANSFERÊNCIAS DE CONVÊNIOS DOS ESTADOS E DF E DE SUAS ENTID		
2422.50.0.0.00	TRANSFERÊNCIAS DE CONVÊNIOS DOS ESTADOS PARA O SISTEMA ÚNICO		
2422.50.0.1.01	OUTRAS TRANSFERÊNCIA DE RECURSOS DO ESTADO - SUS	02 300	Lei Federal Nº 8.666/93 e IN 01/97
2422.99.0.0.00	OUTRAS TRANSFERÊNCIAS DE CONVÊNIOS DOS ESTADOS E DF E DE SUA		





**PREF. DO BREJO DA MADRE DE DEUS**  
PRAÇA VEREADOR ABEL DE FREITAS - CNPJ:10091528/0001-77

Orçamento Programa - Exercício de 2023

**LEGISLAÇÃO DA RECEITA**

(Inc. III, § 1º, Art.2º)

Quadro 11

Page 13

Lei: 603, Data: 18/01/2023

Código	Discriminação	Fonte	Legislacao
2422.99.0.1.00	OUTRAS TRANSFERÊNCIAS DE CONVÊNIOS DOS ESTADOS E DF E DE SUA		
2422.99.0.1.01	OUTRAS TRANSFERÊNCIAS DE CONVÊNIOS DOS ESTADOS	02 520	Lei Federal N° 8.666/93 e IN 01/97
2900.00.0.0.00	OUTRAS RECEITAS DE CAPITAL		
2990.00.0.0.00	DEMAIS RECEITAS DE CAPITAL		
2999.00.0.0.00	OUTRAS RECEITAS DE CAPITAL		
2999.99.0.0.00	OUTRAS RECEITAS DE CAPITAL		
2999.99.0.1.00	OUTRAS RECEITAS DE CAPITAL - PRINCIPAL		
2999.99.0.1.01	OUTRAS RECEITAS DE CAPITAL	01 110	Lei Federal N° 8.666/93 e IN 01/97
7000.00.0.0.00	RECEITAS CORRENTES (INTRA)		
7200.00.0.0.00	CONTRIBUIÇÕES (INTRA)		
7210.00.0.0.00	CONTRIBUIÇÕES SOCIAIS (INTRA)		
7215.00.0.0.00	CONTRIBUIÇÕES PARA REGIMES PRÓPRIOS DE PREVIDÊNCIA E SISTEM		
7215.01.0.0.00	CONTRIBUIÇÃO DO SERVIDOR CIVIL (INTRA)		
7215.01.1.0.00	CONTRIBUIÇÃO DO SERVIDOR CIVIL ATIVO (INTRA)		
7215.01.1.2.00	CONTRIBUIÇÃO DO SERVIDOR CIVIL ATIVO - MULTAS E JUROS DE MOR		
7215.01.1.2.01	CONTRIBUIÇÃO DO SERVIDOR CIVIL ATIVO - MULTAS E JUROS FP	04 600	Legislação Especifica
7215.01.1.2.02	CONTRIBUIÇÃO DO SERVIDOR CIVIL ATIVO - MULTAS E JUROS FF	04 600	Legislação Especifica
7215.02.0.0.00	CONTRIBUIÇÃO PATRONAL - SERVIDOR CIVIL (INTRA)		
7215.02.1.0.00	CONTRIBUIÇÃO PATRONAL - SERVIDOR CIVIL ATIVO (INTRA)		
7215.02.1.1.00	CONTRIBUIÇÃO PATRONAL - SERVIDOR CIVIL ATIVO - PRINCIPAL (IN	04 600	Legislação Especifica
7215.02.1.1.01	CONTRIBUIÇÃO PATRONAL - SERVIDOR CIVIL ATIVO - CÂMARA FF	04 600	Legislação Especifica
7215.02.1.1.02	CONTRIBUIÇÃO PATRONAL - SERVIDOR CIVIL ATIVO - PM FF	04 600	Legislação Especifica
7215.02.1.1.03	CONTRIBUIÇÃO PATRONAL - SERVIDOR CIVIL ATIVO - EDUCAÇÃO FF	04 600	Legislação Especifica
7215.02.1.1.04	CONTRIBUIÇÃO PATRONAL - SERVIDOR CIVIL ATIVO - FMS FF	04 600	Legislação Especifica
7215.02.1.1.05	CONTRIBUIÇÃO PATRONAL - SERVIDOR CIVIL ATIVO - FMAS FF	04 600	Legislação Especifica
7215.02.1.1.06	CONTRIBUIÇÃO PATRONAL - SERVIDOR CIVIL ATIVO - CEDIDO FF	04 600	Legislação Especifica
7215.02.1.1.08	CONTRIBUIÇÃO PATRONAL - SERV CIVIL ATIVO EXERC. ANTERIORES F	04 600	Legislação Especifica
7215.02.1.1.09	CONTRIBUIÇÃO PATRONAL - SERVIDOR CIVIL ATIVO - PM FF	04 600	Legislação Especifica



**PREF. DO BREJO DA MADRE DE DEUS**

PRAÇA VEREADOR ABEL DE FREITAS - CNPJ:10091528/0001-77

Orçamento Programa - Exercício de 2023

**LEGISLAÇÃO DA RECEITA**

(Inc. III, § 1º, Art.2º)

Quadro 11

Page 14

Lei: 603, Data: 18/01/2023

Codigo	Discriminação	Fonte	Legislacao
7215.02.1.1.10	CONTRIBUIÇÃO PATRONAL - SERVIDOR CIVIL ATIVO - FMS FP	04 600	Legislação Especifica
7215.02.1.1.11	CONTRIBUIÇÃO PATRONAL - SERVIDOR CIVIL ATIVO - EDUCAÇÃO FP	04 600	Legislação Especifica
7215.02.1.1.12	CONTRIBUIÇÃO PATRONAL - SERVIDOR CIVIL ATIVO - FMAS FP	04 600	Legislação Especifica
7215.02.1.1.13	CONTRIBUIÇÃO PATRONAL - SERVIDOR CIVIL ATIVO - CÂMARA FP	04 600	Legislação Especifica
7215.02.1.1.14	CONTRIBUIÇÃO PATRONAL - SERVIDOR CIVIL ATIVO - CEDIDOS FP	04 600	Legislação Especifica
7215.02.1.1.15	CONTRIBUIÇÃO PATRONAL - SERVIDOR CIVIL ATIVO - RPPS FP	04 600	Legislação Especifica
7215.02.1.1.16	CONTRIBUIÇÃO PATRONAL SERV. CIVIL ATIVO - EXRC. ANTERIORES P	04 600	Legislação Especifica
7900.00.0.0.00	OUTRAS RECEITAS CORRENTES (INTRA)		
7990.00.0.0.00	DEMAIS RECEITAS CORRENTES (INTRA)		
7999.00.0.0.00	OUTRAS RECEITAS CORRENTES (INTRA)		
7999.01.0.0.00	APORTES PERIÓDICOS PARA AMORTIZAÇÃO DE DÉFICIT ATUARIAL DO R		
7999.01.0.1.01	APORTES PARA AMORTIZAÇÃO DE DÉFICIT ATUARIAL DO RPPS	04 600	Legislação Especifica
9000.00.0.0.00	(R) DEDUCOES DA RECEITA		
9500.00.0.0.00	(R) DEDUÇÕES DO FUNDEB		
9510.00.0.0.00	(R) DEDUÇÕES DO FUNDEB		
9510.00.0.0.01	(R) DEDUÇÕES DO FUNDEB - FPM	01 110	Legislação Especifica





# PREF. DO BREJO DA MADRE DE DEUS

PRAÇA VEREADOR ABEL DE FREITAS

10091528/0001-77

Exercício: 2023

## DESPESA ORÇADA POR FUNÇÃO

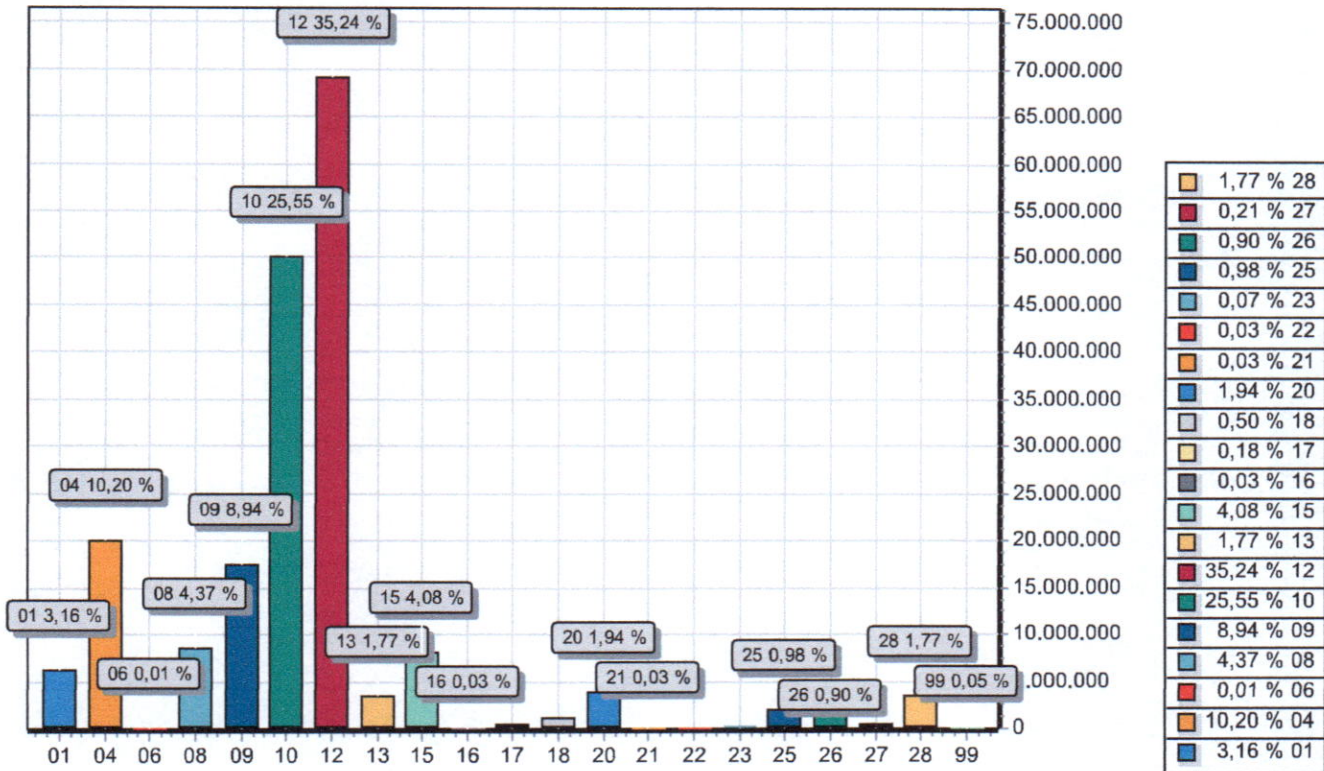

FUNÇÃO	DOTAÇÃO	
01	Legislativa	6.200.000,00
04	Administração	19.998.000,00
06	Segurança Pública	18.000,00
08	Assistência Social	8.562.000,00
09	Previdência Social	17.514.000,00
10	Saúde	50.074.631,36
12	Educação	69.064.000,00
13	Cultura	3.468.000,00
15	Urbanismo	7.998.000,00
16	Habitação	50.000,00
17	Saneamento	353.800,00
18	Gestão Ambiental	985.000,00
20	Agricultura	3.809.000,00
21	Organização Agrária	50.000,00
22	Indústria	50.000,00
23	Comércio e Serviços	130.000,00
25	Energia	1.923.000,00
26	Transporte	1.766.000,00
27	Desporto e Lazer	420.000,00
28	Encargos Especiais	3.476.568,64
99	Reserva de Contingência	90.000,00
<b>TOTAL</b>		<b>196.000.000,00</b>





# PREF. DO BREJO DA MADRE DE DEUS

PRAÇA VEREADOR ABEL DE FREITAS

10091528/0001-77

Exercício: 2023

## DESPESA ORÇADA POR GRUPO

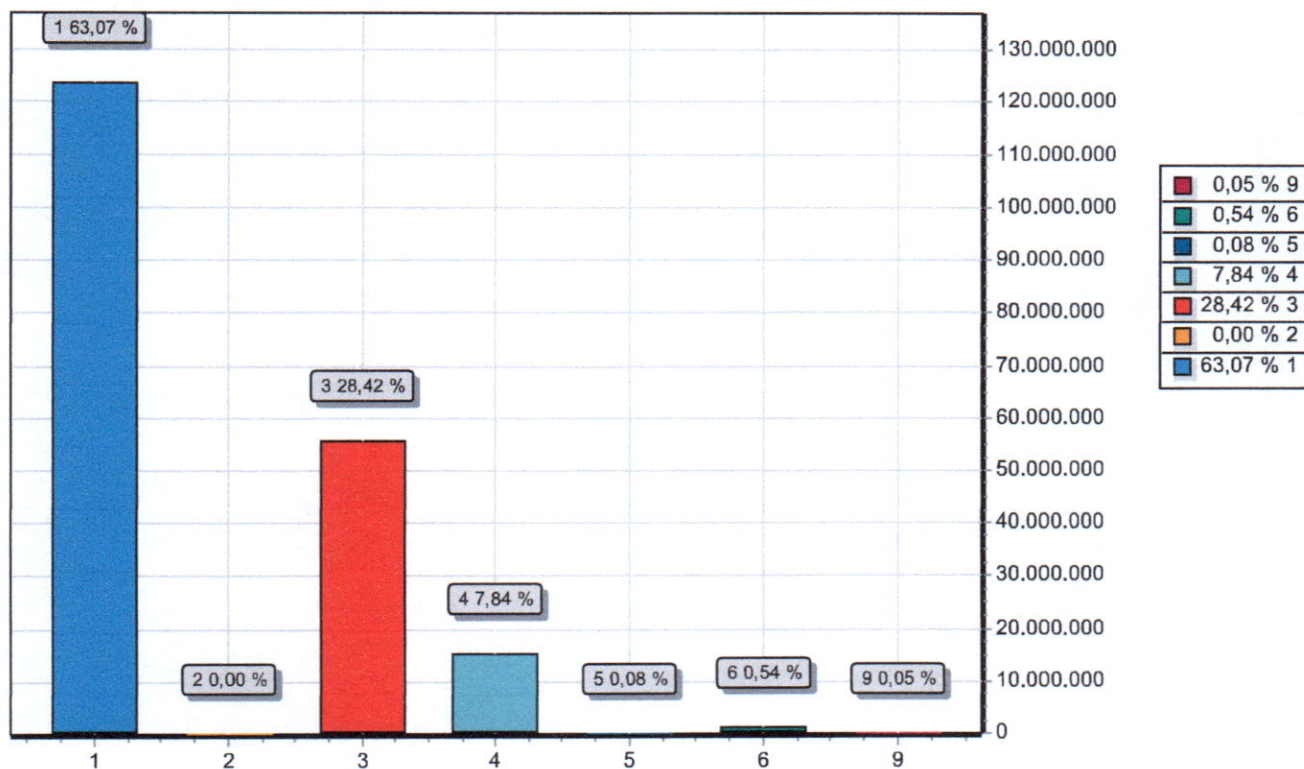

GRUPO		DOTAÇÃO
1	PESSOAL E ENCARGOS SOCIAIS	123.609.000,00
2	JUROS E ENCARGOS DA DÍVIDA	5.000,00
3	OUTRAS DESPESAS CORRENTES	55.707.200,00
4	INVESTIMENTOS	15.374.231,36
5	INVERSÕES FINANCEIRAS	150.000,00
6	AMORTIZAÇÃO DA DÍVIDA	1.064.568,64
9	RESERVA DE CONTINGÊNCIA	90.000,00
TOTAL		196.000.000,00





# PREF. DO BREJO DA MADRE DE DEUS

PRAÇA VEREADOR ABEL DE FREITAS

10091528/0001-77

Exercício: 2023

## RECEITA PREVISTA

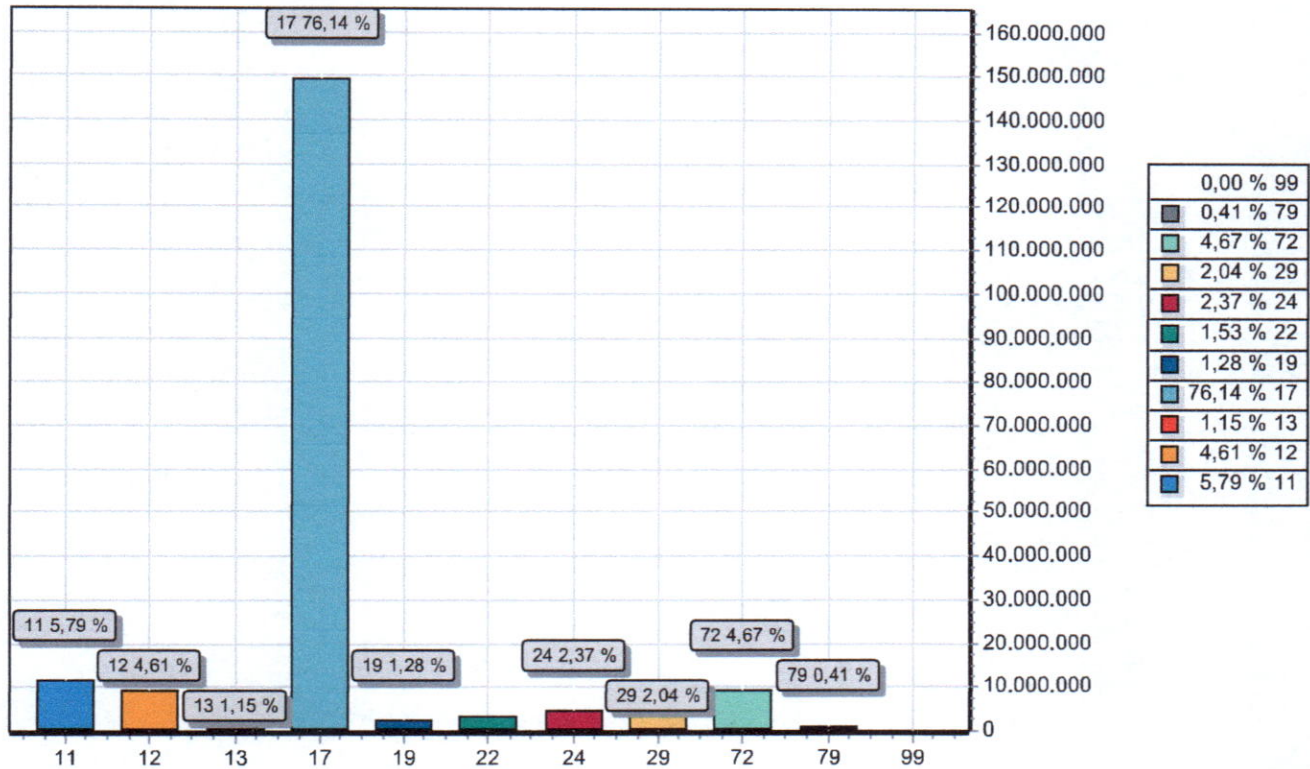

CODIGO		PREVISTO
11	IMPOSTOS, TAXAS E CONTRIBUIÇÕES DE MELHORIA	11.346.000,00
12	CONTRIBUIÇÕES	9.045.000,00
13	RECEITA PATRIMONIAL	2.248.600,00
17	TRANSFERENCIAS CORRENTES	149.240.400,00
19	OUTRAS RECEITAS CORRENTES	2.508.000,00
22	ALIENAÇÃO DE BENS	3.000.000,00
24	TRANSFERÊNCIAS DE CAPITAL	4.654.000,00
29	OUTRAS RECEITAS DE CAPITAL	4.000.000,00
72	CONTRIBUIÇÕES (INTRA)	9.158.000,00
79	OUTRAS RECEITAS CORRENTES (INTRA)	800.000,00
99	RECURSOS ARRECADADOS EM EXERCÍCIOS ANTERIORES	
<b>TOTAL</b>		<b>196.000.000,00</b>



**PREF. DO BREJO DA MADRE DE DEUS**

PRAÇA VEREADOR ABEL DE FREITAS - CNPJ:10091528/0001-77

Orçamento Programa - Exercício de 2023

**DEMONSTRATIVO DA RECEITA E DESPESA SEGUNDO AS CATEGORIAS ECONOMICAS**

(Inc.II, §1º, Art.2º)

Anexo 01

Page 1

Lei: 603, Data: 18/01/2023

RECEITA	R\$	R\$
RECEITAS CORRENTES		
IMPOSTOS, TAXAS E CONTRIBUIÇÕES DE MELHORIA	11.346.000,00	
CONTRIBUIÇÕES	9.045.000,00	
RECEITA PATRIMONIAL	2.248.600,00	
TRANSFERÊNCIAS CORRENTES	162.162.000,00	
OUTRAS RECEITAS CORRENTES	2.508.000,00	
CONTRIBUIÇÕES (INTRA)	9.158.000,00	
OUTRAS RECEITAS CORRENTES (INTRA)	800.000,00	
(R) DEDUÇÕES DO FUNDEB	-12.921.600,00	
<b>SUB TOTAL</b>		<b>184.346.000,00</b>
<b>TOTAL</b>		<b>184.346.000,00</b>
SUPERAVIT DO ORCAMENTO CORRENTE		5.024.800,00
RECEITAS DE CAPITAL		
ALIENAÇÃO DE BENS	3.000.000,00	
TRANSFERÊNCIAS DE CAPITAL	4.654.000,00	
OUTRAS RECEITAS DE CAPITAL	4.000.000,00	
<b>SUB TOTAL</b>		<b>11.654.000,00</b>
<b>TOTAL</b>		<b>16.678.800,00</b>

**RESUMO**

RECEITAS CORRENTES	187.309.600,00
RECEITAS CORRENTES (INTRA)	9.958.000,00
DEDUÇÕES DA RECEITA CORRENTE	-12.921.600,00
RECEITAS DE CAPITAL	11.654.000,00
<b>TOTAL DE RECEITAS</b>	<b>196.000.000,00</b>
<b>TOTAL</b>	<b>196.000.000,00</b>

DESPESA	R\$	R\$
DESPESAS CORRENTES		
PESSOAL E ENCARGOS SOCIAIS	123.609.000,00	
JUROS E ENCARGOS DA DÍVIDA	5.000,00	
OUTRAS DESPESAS CORRENTES	55.707.200,00	
<b>SUB TOTAL</b>		<b>179.321.200,00</b>
SUPERAVIT DO ORCAMENTO CORRENTE		5.024.800,00
<b>TOTAL</b>		<b>184.346.000,00</b>
DESPESAS DE CAPITAL		
INVESTIMENTOS	15.374.231,36	
INVERSÕES FINANCEIRAS	150.000,00	
AMORTIZAÇÃO DA DÍVIDA	1.064.568,64	
<b>SUB TOTAL</b>		<b>16.588.800,00</b>
RESERVA DO RPPS		80.000,00
RESERVA DE CONTINGENCIA		10.000,00
<b>TOTAL</b>		<b>16.678.800,00</b>

**RESUMO**

DESPESAS CORRENTES	179.321.200,00
DESPESAS DE CAPITAL	16.588.800,00
RESERVA DE CONTINGÊNCIA	90.000,00
<b>TOTAL DE DESPESA</b>	<b>196.000.000,00</b>
<b>TOTAL</b>	<b>196.000.000,00</b>



**PREF. DO BREJO DA MADRE DE DEUS**

PRAÇA VEREADOR ABEL DE FREITAS - CNPJ:10091528/0001-77

Anexo 02

Page 1

Orçamento Programa - Exercício de 2023

**RECEITAS SEGUNDO AS CATEGORIAS ECONOMICAS**

Lei: 603, Data: 18/01/2023

Código	Especificação	F.R.	Desdobramento	SubCategoria Fonte	Categoria Econômica
1000.00.0.0	RECEITAS CORRENTES	0.000.000			187.309.600,00
1100.00.0.0	IMPOSTOS, TAXAS E CONTRIBUIÇÕES DE MELHORIA	0.000.000		11.346.000,00	
1110.00.0.0	IMPOSTOS	0.000.000		4.942.000,00	
1112.00.0.0	IMPOSTOS SOBRE O PATRIMÔNIO	0.000.000	809.000,00		
1112.50.0.0	IMPOSTO SOBRE A PROPRIEDADE PREDIAL E TERRITORIAL URBANA	0.000.000	685.000,00		
1112.50.0.1	IMPOSTO SOBRE A PROPRIEDADE PREDIAL E TERRITORIAL URBANA - P	0.01.00	600.000,00		
1112.50.0.2	IMPOSTO SOBRE A PROPRIEDADE PREDIAL E TERRITORIAL URBANA - M	0.01.00	50.000,00		
1112.50.0.3	IMPOSTO SOBRE A PROPRIEDADE PREDIAL E TERRITORIAL URBANA - D	0.01.00	30.000,00		
1112.50.0.4	IMPOSTO SOBRE A PROPRIEDADE PREDIAL E TERRITORIAL URBANA - D	0.01.00	1.000,00		
1112.50.0.4	IMPOSTO SOBRE A PROPRIEDADE PREDIAL E TERRITORIAL URBANA - D	0.01.00	4.000,00		
1112.53.0.0	IMPOSTOS SOBRE TRANSMISSÃO "INTER VIVOS" DE BENS IMÓVEIS E D	0.000.000	124.000,00		
1112.53.0.1	IMPOSTOS SOBRE TRANSMISSÃO "INTER VIVOS" DE BENS IMÓVEIS E D	0.01.00	98.000,00		
1112.53.0.2	IMPOSTOS SOBRE TRANSMISSÃO "INTER VIVOS" DE BENS IMÓVEIS E D	0.01.00	20.000,00		
1112.53.0.3	IMPOSTOS SOBRE TRANSMISSÃO "INTER VIVOS" DE BENS IMÓVEIS E D	0.01.00	5.000,00		
1112.53.0.4	IMPOSTOS SOBRE TRANSMISSÃO "INTER VIVOS" DE BENS IMÓVEIS E D	0.01.00	1.000,00		
1113.00.0.0	IMPOSTOS SOBRE A RENDA E PROVENTOS DE QUALQUER NATUREZA	0.000.000	2.682.000,00		
1113.03.0.0	IMPOSTO SOBRE A RENDA - RETIDO NA FONTE	0.000.000	2.682.000,00		
1113.03.1.0	IMPOSTO SOBRE A RENDA - RETIDO NA FONTE - TRABALHO	0.000.000	2.682.000,00		
1113.03.1.1	IMPOSTO SOBRE A RENDA - RETIDO NA FONTE - TRABALHO - PRINCIP	0.01.00	2.680.000,00		
1113.03.1.3	IMPOSTO SOBRE A RENDA - RETIDO NA FONTE - TRABALHO - DÍVIDA	0.01.00	2.000,00		
1114.00.0.0	IMPOSTOS SOBRE A PRODUÇÃO E CIRCULAÇÃO DE MERCADORIAS E SERV	0.000.000	1.451.000,00		
1114.51.0.0	IMPOSTOS SOBRE SERVIÇOS	0.000.000	1.451.000,00		
1114.51.1.0	IMPOSTO SOBRE SERVIÇOS DE QUALQUER NATUREZA - ISSQN	0.000.000	1.451.000,00		
1114.51.1.1	IMPOSTO SOBRE SERVIÇOS DE QUALQUER NATUREZA - ISSQN - PRINCIP	0.01.00	1.190.000,00		
1114.51.1.3	IMPOSTO SOBRE SERVIÇOS DE QUALQUER NATUREZA - ISSQN - DÍVIDA	0.01.00	260.000,00		
1114.51.1.4	IMPOSTO SOBRE SERVIÇOS DE QUALQUER NATUREZA - ISSQN - DÍVIDA	0.01.00	1.000,00		
1120.00.0.0	TAXAS	0.000.000		6.404.000,00	
1121.00.0.0	TAXAS PELO EXERCÍCIO DO PODER DE POLÍCIA	0.000.000	1.300.000,00		
1121.50.0.0	TAXA DE FISCALIZAÇÃO DE VIGILÂNCIA SANITÁRIA	0.000.000	1.300.000,00		
1121.50.0.1	TAXA DE FISCALIZAÇÃO DE VIGILÂNCIA SANITÁRIA - PRINCIPAL	0.01.00	500.000,00		
1121.50.0.2	TAXA DE FISCALIZAÇÃO DE VIGILÂNCIA SANITÁRIA - MULTAS E JURO	0.01.00	400.000,00		
1121.50.0.3	TAXA DE FISCALIZAÇÃO DE VIGILÂNCIA SANITÁRIA - DÍVIDA ATIVA	0.01.00	400.000,00		
1122.00.0.0	TAXAS PELA PRESTAÇÃO DE SERVIÇOS	0.000.000	5.104.000,00		
1122.01.0.0	TAXAS PELA PRESTAÇÃO DE SERVIÇOS EM GERAL	0.000.000	5.104.000,00		
1122.01.0.1	TAXAS PELA PRESTAÇÃO DE SERVIÇOS EM GERAL - PRINCIPAL	0.01.00	4.772.000,00		
1122.01.0.1	TAXAS PELA PRESTAÇÃO DE SERVIÇOS EM GERAL - PRINCIPAL	0.01.00	290.000,00		
1122.01.0.2	TAXAS PELA PRESTAÇÃO DE SERVIÇOS EM GERAL - MULTAS E JUROS D	0.01.00	1.000,00		
1122.01.0.3	TAXAS PELA PRESTAÇÃO DE SERVIÇOS EM GERAL - DÍVIDA ATIVA	0.01.00	40.000,00		
1122.01.0.4	TAXAS PELA PRESTAÇÃO DE SERVIÇOS EM GERAL - DÍVIDA ATIVA - M	0.01.00	1.000,00		
1200.00.0.0	CONTRIBUIÇÕES	0.000.000		9.045.000,00	
1210.00.0.0	CONTRIBUIÇÕES SOCIAIS	0.000.000		7.245.000,00	
1215.00.0.0	CONTRIBUIÇÕES PARA REGIMES PRÓPRIOS DE PREVIDÊNCIA E SISTEM	0.000.000	7.245.000,00		
1215.01.0.0	CONTRIBUIÇÃO DO SERVIDOR CIVIL	0.000.000	7.245.000,00		
1215.01.1.0	CONTRIBUIÇÃO DO SERVIDOR CIVIL ATIVO	0.000.000	7.205.000,00		
1215.01.1.1	CONTRIBUIÇÃO DO SERVIDOR CIVIL ATIVO - PRINCIPAL	0.04.15	3.215.000,00		
1215.01.1.1	CONTRIBUIÇÃO DO SERVIDOR CIVIL ATIVO - PRINCIPAL	0.04.15	3.915.000,00		
1215.01.1.2	CONTRIBUIÇÃO DO SERVIDOR CIVIL ATIVO - MULTAS E JUROS DE MOR	0.04.15	25.000,00		
1215.01.1.2	CONTRIBUIÇÃO DO SERVIDOR CIVIL ATIVO - MULTAS E JUROS DE MOR	0.04.15	50.000,00		
1215.01.2.0	CONTRIBUIÇÃO DO SERVIDOR CIVIL INATIVO	0.000.000	40.000,00		



**PREF. DO BREJO DA MADRE DE DEUS**

PRAÇA VEREADOR ABEL DE FREITAS - CNPJ:10091528/0001-77

Anexo 02

Page 2

Orçamento Programa - Exercício de 2023

**RECEITAS SEGUNDO AS CATEGORIAS ECONOMICAS**

Lei: 603, Data: 18/01/2023

Código	Especificação	F.R.	Desdobramento	SubCategoria Fonte	Categoria Econômica
1215.01.2.1	CONTRIBUIÇÃO DO SERVIDOR CIVIL INATIVO - PRINCIPAL	0.04.15	40.000,00		
1240.00.0.0	CONTRIBUIÇÃO PARA O CUSTEIO DO SERVIÇO DE ILUMINAÇÃO PÚBLICA	0.000.000		1.800.000,00	
1241.00.0.0	CONTRIBUIÇÃO PARA O CUSTEIO DO SERVIÇO DE ILUMINAÇÃO PÚBLICA	0.000.000	1.800.000,00		
1241.50.0.0	CONTRIBUIÇÃO PARA O CUSTEIO DO SERVIÇO DE ILUMINAÇÃO PÚBLICA	0.000.000	1.800.000,00		
1241.50.0.1	CONTRIBUIÇÃO PARA O CUSTEIO DO SERVIÇO DE ILUMINAÇÃO PÚBLICA	0.01.00	1.800.000,00		
1300.00.0.0	RECEITA PATRIMONIAL	0.000.000		2.248.600,00	
1320.00.0.0	VALORES MOBILIÁRIOS	0.000.000		2.248.600,00	
1321.00.0.0	JUROS E CORREÇÕES MONETÁRIAS	0.000.000	2.248.600,00		
1321.01.0.0	REMUNERAÇÃO DE DEPÓSITOS BANCÁRIOS	0.000.000	2.248.600,00		
1321.01.0.1	REMUNERAÇÃO DE DEPÓSITOS BANCÁRIOS - PRINCIPAL	0.01.00	917.600,00		
1321.01.0.1	REMUNERAÇÃO DE DEPÓSITOS BANCÁRIOS - PRINCIPAL	0.01.14	9.000,00		
1321.01.0.1	REMUNERAÇÃO DE DEPÓSITOS BANCÁRIOS - PRINCIPAL	0.01.16	1.000,00		
1321.01.0.1	REMUNERAÇÃO DE DEPÓSITOS BANCÁRIOS - PRINCIPAL	0.01.18	18.000,00		
1321.01.0.1	REMUNERAÇÃO DE DEPÓSITOS BANCÁRIOS - PRINCIPAL	0.01.32	2.000,00		
1321.01.0.1	REMUNERAÇÃO DE DEPÓSITOS BANCÁRIOS - PRINCIPAL	0.04.15	6.000,00		
1321.01.0.1	REMUNERAÇÃO DE DEPÓSITOS BANCÁRIOS - PRINCIPAL	0.04.15	60.000,00		
1321.01.0.1	REMUNERAÇÃO DE DEPÓSITOS BANCÁRIOS - PRINCIPAL	1.05.09	709.000,00		
1321.01.0.1	REMUNERAÇÃO DE DEPÓSITOS BANCÁRIOS - PRINCIPAL	1.05.11	470.000,00		
1321.01.0.1	REMUNERAÇÃO DE DEPÓSITOS BANCÁRIOS - PRINCIPAL	1.05.12	55.000,00		
1321.01.0.1	REMUNERAÇÃO DE DEPÓSITOS BANCÁRIOS - PRINCIPAL	2.02.21	1.000,00		
1700.00.0.0	TRANSFERÊNCIAS CORRENTES	0.000.000		162.162.000,00	
1710.00.0.0	TRANSFERÊNCIAS DA UNIÃO E DE SUAS ENTIDADES	0.000.000		107.150.000,00	
1711.00.0.0	TRANSFERÊNCIAS DECORRENTES DE PARTICIPAÇÃO NA RECEITA DA UNI	0.000.000	60.203.000,00		
1711.51.0.0	COTA-PARTE DO FUNDO DE PARTICIPAÇÃO DOS MUNICÍPIOS - FPM	0.000.000	60.200.000,00		
1711.51.1.0	COTA-PARTE DO FUNDO DE PARTICIPAÇÃO DOS MUNICÍPIOS - COTA ME	0.000.000	54.500.000,00		
1711.51.1.1	COTA-PARTE DO FUNDO DE PARTICIPAÇÃO DOS MUNICÍPIOS - COTA ME	0.01.00	54.500.000,00		
1711.51.2.0	COTA-PARTE DO FUNDO DE PARTICIPAÇÃO DO MUNICÍPIOS - 1% COTA	0.000.000	5.700.000,00		
1711.51.2.1	COTA-PARTE DO FUNDO DE PARTICIPAÇÃO DO MUNICÍPIOS - 1% COTA	0.01.00	3.150.000,00		
1711.51.2.1	COTA-PARTE DO FUNDO DE PARTICIPAÇÃO DO MUNICÍPIOS - 1% COTA	0.01.00	2.550.000,00		
1711.52.0.0	COTA-PARTE DO IMPOSTO SOBRE A PROPRIEDADE TERRITORIAL RURAL	0.000.000	3.000,00		
1711.52.0.1	COTA-PARTE DO IMPOSTO SOBRE A PROPRIEDADE TERRITORIAL RURAL	0.01.00	3.000,00		
1712.00.0.0	TRANSFERÊNCIAS DAS COMPENSAÇÕES FINANCEIRAS PELA EXPLORAÇÃO	0.000.000	1.380.000,00		
1712.52.0.0	COTA-PARTE DA COMPENSAÇÃO FINANCEIRA PELA PRODUÇÃO DE PETRÓL	0.000.000	780.000,00		
1712.52.1.0	COTA-PARTE DA COMPENSAÇÃO FINANCEIRA PELA PRODUÇÃO DE PETRÓL	0.000.000	780.000,00		
1712.52.1.1	COTA-PARTE DA COMPENSAÇÃO FINANCEIRA PELA PRODUÇÃO DE PETRÓL	0.01.00	780.000,00		
1712.99.0.0	OUTRAS TRANSFERÊNCIAS DECORRENTES DE COMPENSAÇÃO FINANCEIRA	0.000.000	600.000,00		
1712.99.0.1	OUTRAS TRANSFERÊNCIAS DECORRENTES DE COMPENSAÇÃO FINANCEIRA	1.05.42	600.000,00		
1713.00.0.0	TRANSFERÊNCIAS DE RECURSOS DO SISTEMA ÚNICO DE SAÚDE - SUS	0.000.000	26.780.000,00		
1713.50.0.0	TRANSFERÊNCIAS DE RECURSOS DO SISTEMA ÚNICO DE SAÚDE - SUS -	0.000.000	26.780.000,00		
1713.50.1.0	TRANSFERÊNCIAS DE RECURSOS DO BLOCO DE MANUTENÇÃO DAS AÇÕES	0.000.000	18.150.000,00		
1713.50.1.1	TRANSFERÊNCIAS DE RECURSOS DO BLOCO DE MANUTENÇÃO DAS AÇÕES	1.05.11	50.000,00		
1713.50.1.1	TRANSFERÊNCIAS DE RECURSOS DO BLOCO DE MANUTENÇÃO DAS AÇÕES	1.05.11	2.300.000,00		
1713.50.1.1	TRANSFERÊNCIAS DE RECURSOS DO BLOCO DE MANUTENÇÃO DAS AÇÕES	1.05.11	15.800.000,00		
1713.50.2.0	TRANSFERÊNCIAS DE RECURSOS DO BLOCO DE MANUTENÇÃO DAS AÇÕES	0.000.000	7.230.000,00		
1713.50.2.1	TRANSFERÊNCIAS DE RECURSOS DO BLOCO DE MANUTENÇÃO DAS AÇÕES	1.05.11	30.000,00		



**PREF. DO BREJO DA MADRE DE DEUS**

PRAÇA VEREADOR ABEL DE FREITAS - CNPJ:10091528/0001-77

Anexo 02

Page 3

Orçamento Programa - Exercício de 2023

**RECEITAS SEGUNDO AS CATEGORIAS ECONOMICAS**

Lei: 603, Data: 18/01/2023

Código	Especificação	F.R.	Desdobramento	SubCategoria Fonte	Categoria Econômica
1713.50.2.1	TRANSFERÊNCIAS DE RECURSOS DO BLOCO DE MANUTENÇÃO DAS AÇÕES	1.05.11	7.200.000,00		
1713.50.3.0	TRANSFERÊNCIAS DE RECURSOS DO BLOCO DE MANUTENÇÃO DAS AÇÕES	0.000.000	940.000,00		
1713.50.3.1	TRANSFERÊNCIAS DE RECURSOS DO BLOCO DE MANUTENÇÃO DAS AÇÕES	1.05.11	340.000,00		
1713.50.3.1	TRANSFERÊNCIAS DE RECURSOS DO BLOCO DE MANUTENÇÃO DAS AÇÕES	1.05.11	600.000,00		
1713.50.4.0	TRANSFERÊNCIAS DE RECURSOS DO BLOCO DE MANUTENÇÃO DAS AÇÕES	0.000.000	350.000,00		
1713.50.4.1	TRANSFERÊNCIAS DE RECURSOS DO BLOCO DE MANUTENÇÃO DAS AÇÕES	1.05.11	20.000,00		
1713.50.4.1	TRANSFERÊNCIAS DE RECURSOS DO BLOCO DE MANUTENÇÃO DAS AÇÕES	1.05.11	330.000,00		
1713.50.5.0	TRANSFERÊNCIAS DE RECURSOS DO BLOCO DE MANUTENÇÃO DAS AÇÕES	0.000.000	110.000,00		
1713.50.5.1	TRANSFERÊNCIAS DE RECURSOS DO BLOCO DE MANUTENÇÃO DAS AÇÕES	1.05.11	110.000,00		
1714.00.0.0	TRANSFERÊNCIAS DE RECURSOS DO FUNDO NACIONAL DO DESENVOLVIME	0.000.000	2.634.000,00		
1714.50.0.0	TRANSFERÊNCIAS DO SALÁRIO-EDUCAÇÃO	0.000.000	1.317.000,00		
1714.50.0.1	TRANSFERÊNCIAS DO SALÁRIO-EDUCAÇÃO - PRINCIPAL	1.05.02	1.317.000,00		
1714.51.0.0	TRANSFERÊNCIAS DIRETAS DO FNDE REFERENTES AO PROGRAMA DINHEI	0.000.000	7.000,00		
1714.51.0.1	TRANSFERÊNCIAS DIRETAS DO FNDE REFERENTES AO PROGRAMA DINHEI	1.05.05	7.000,00		
1714.52.0.0	TRANSFERÊNCIAS REFERENTES AO PROGRAMA NACIONAL DE ALIMENTAÇÃO	0.000.000	870.000,00		
1714.52.0.1	TRANSFERÊNCIAS REFERENTES AO PROGRAMA NACIONAL DE ALIMENTAÇÃO	1.05.03	870.000,00		
1714.53.0.0	TRANSFERÊNCIAS REFERENTES AO PROGRAMA NACIONAL DE APOIO AO T	0.000.000	440.000,00		
1714.53.0.1	TRANSFERÊNCIAS REFERENTES AO PROGRAMA NACIONAL DE APOIO AO T	1.05.04	440.000,00		
1715.00.0.0	TRANSFERÊNCIAS DE RECURSOS DE COMPLEMENTAÇÃO DA UNIÃO AO FUN	0.000.000	14.348.000,00		
1715.50.0.0	TRANSFERÊNCIAS DE RECURSOS DE COMPLEMENTAÇÃO DA UNIÃO AO FUN	0.000.000	7.758.000,00		
1715.50.0.1	TRANSFERÊNCIAS DE RECURSOS DE COMPLEMENTAÇÃO DA UNIÃO AO FUN	1.05.09	7.758.000,00		
1715.51.0.0	TRANSFERÊNCIAS DE RECURSOS DE COMPLEMENTAÇÃO DA UNIÃO AO FUN	0.000.000	6.590.000,00		
1715.51.0.1	TRANSFERÊNCIAS DE RECURSOS DE COMPLEMENTAÇÃO DA UNIÃO AO FUN	1.05.09	6.590.000,00		
1716.00.0.0	TRANSFERÊNCIAS DE RECURSOS DO FUNDO NACIONAL DE ASSISTÊNCIA	0.000.000	1.293.000,00		
1716.50.0.0	TRANSFERÊNCIAS DE RECURSOS DO FUNDO NACIONAL DE ASSISTÊNCIA	0.000.000	1.293.000,00		
1716.50.0.1	TRANSFERÊNCIAS DE RECURSOS DO FUNDO NACIONAL DE ASSISTÊNCIA	1.05.12	184.000,00		
1716.50.0.1	TRANSFERÊNCIAS DE RECURSOS DO FUNDO NACIONAL DE ASSISTÊNCIA	1.05.12	5.000,00		
1716.50.0.1	TRANSFERÊNCIAS DE RECURSOS DO FUNDO NACIONAL DE ASSISTÊNCIA	1.05.12	1.104.000,00		
1717.00.0.0	TRANSFERÊNCIAS DE CONVÊNIO DA UNIÃO E DE SUAS ENTIDADES	0.000.000	450.000,00		
1717.54.0.0	TRANSFERÊNCIAS DE CONVÊNIO DA UNIÃO DESTINADAS A PROGRAMAS	0.000.000	430.000,00		
1717.54.0.1	TRANSFERÊNCIAS DE CONVÊNIO DA UNIÃO DESTINADAS A PROGRAMAS	1.05.08	430.000,00		
1717.99.0.0	OUTRAS TRANSFERÊNCIAS DE CONVÊNIO DA UNIÃO E DE SUAS ENTIDA	0.000.000	20.000,00		
1717.99.0.1	OUTRAS TRANSFERÊNCIAS DE CONVÊNIO DA UNIÃO E DE SUAS ENTIDA	0.01.32	20.000,00		
1719.00.0.0	OUTRAS TRANSFERÊNCIAS DE RECURSOS DA UNIÃO E DE SUAS ENTIDAD	0.000.000	62.000,00		
1719.51.0.0	TRANSFERÊNCIAS FINANCEIRAS DO ICMS - DESONERAÇÃO - L.C. Nº 8	0.000.000	2.000,00		
1719.51.0.1	TRANSFERÊNCIAS FINANCEIRAS DO ICMS - DESONERAÇÃO - L.C. Nº 8	0.01.00	2.000,00		
1719.58.0.0	TRANSFERÊNCIA OBRIGATORIA DECORRENTE DA LEI COMPLEMENTAR Nº	0.000.000	10.000,00		
1719.58.0.1	TRANSFERÊNCIA OBRIGATORIA DECORRENTE DA LEI COMPLEMENTAR Nº	0.01.00	10.000,00		
1719.99.0.0	OUTRAS TRANSFERÊNCIAS DE RECURSOS DA UNIÃO E DE SUAS ENTIDAD	0.000.000	50.000,00		
1719.99.0.1	OUTRAS TRANSFERÊNCIAS DE RECURSOS DA UNIÃO E DE SUAS ENTIDAD	0.01.00	50.000,00		
1720.00.0.0	TRANSFERÊNCIAS DOS ESTADOS E DO DISTRITO FEDERAL E DE SUAS E	0.000.000		11.790.000,00	
1721.00.0.0	PARTICIPAÇÃO NA RECEITA DOS ESTADOS E DISTRITO FEDERAL	0.000.000	10.165.000,00		
1721.50.0.0	COTA-PARTE DO ICMS	0.000.000	6.500.000,00		
1721.50.0.1	COTA-PARTE DO ICMS - PRINCIPAL	0.01.00	6.500.000,00		



**PREF. DO BREJO DA MADRE DE DEUS**

PRAÇA VEREADOR ABEL DE FREITAS - CNPJ:10091528/0001-77

Anexo 02

Page 4

Orçamento Programa - Exercício de 2023

**RECEITAS SEGUNDO AS CATEGORIAS ECONOMICAS**

Lei: 603, Data: 18/01/2023

Código	Especificação	F.R.	Desdobramento	SubCategoria Fonte	Categoria Econômica
1721.51.0.0	COTA-PARTE DO IPVA	0.000.000	3.560.000,00		
1721.51.0.1	COTA-PARTE DO IPVA - PRINCIPAL	0.01.00	3.560.000,00		
1721.52.0.0	COTA-PARTE DO IPI - MUNICÍPIOS	0.000.000	45.000,00		
1721.52.0.1	COTA-PARTE DO IPI - MUNICÍPIOS - PRINCIPAL	0.01.00	45.000,00		
1721.53.0.0	COTA-PARTE DA CONTRIBUIÇÃO DE INTERVENÇÃO NO DOMÍNIO ECONÔMI	0.000.000	60.000,00		
1721.53.0.1	COTA-PARTE DA CONTRIBUIÇÃO DE INTERVENÇÃO NO DOMÍNIO ECONÔMI	0.01.00	60.000,00		
1723.00.0.0	TRANSFERÊNCIAS DE RECURSOS DO SISTEMA ÚNICO DE SAÚDE - SUS	0.000.000	740.000,00		
1723.50.0.0	TRANSFERÊNCIAS DE RECURSOS DO SISTEMA ÚNICO DE SAÚDE - SUS	0.000.000	740.000,00		
1723.50.0.1	TRANSFERÊNCIAS DE RECURSOS DO SISTEMA ÚNICO DE SAÚDE - SUS -	2.02.17	740.000,00		
1729.00.0.0	OUTRAS TRANSFERÊNCIAS DOS ESTADOS E DISTRITO FEDERAL	0.000.000	885.000,00		
1729.51.0.0	TRANSFERÊNCIAS DE ESTADOS DESTINADAS À ASSISTÊNCIA SOCIAL	0.000.000	115.000,00		
1729.51.0.1	TRANSFERÊNCIAS DE ESTADOS DESTINADAS À ASSISTÊNCIA SOCIAL -	2.02.13	115.000,00		
1729.99.0.0	OUTRAS TRANSFERÊNCIAS DOS ESTADOS E DF	0.000.000	770.000,00		
1729.99.0.1	OUTRAS TRANSFERÊNCIAS DOS ESTADOS E DF - PRINCIPAL	2.02.13	20.000,00		
1729.99.0.1	OUTRAS TRANSFERÊNCIAS DOS ESTADOS E DF - PRINCIPAL	2.02.13	165.000,00		
1729.99.0.1	OUTRAS TRANSFERÊNCIAS DOS ESTADOS E DF - PRINCIPAL	2.02.24	585.000,00		
1740.00.0.0	TRANSFERÊNCIAS DE INSTITUIÇÕES PRIVADAS	0.000.000		50.000,00	
1741.00.0.0	TRANSFERÊNCIAS DE INSTITUIÇÕES PRIVADAS	0.000.000	50.000,00		
1741.01.0.0	TRANSFERÊNCIAS DE INSTITUIÇÕES PRIVADAS PARA ÓRGÃOS E ENTIDA	0.000.000	50.000,00		
1741.01.0.1	TRANSFERÊNCIAS DE INSTITUIÇÕES PRIVADAS PARA ÓRGÃOS E ENTIDA	0.01.32	50.000,00		
1750.00.0.0	TRANSFERÊNCIAS DE OUTRAS INSTITUIÇÕES PÚBLICAS	0.000.000		43.172.000,00	
1751.00.0.0	TRANSFERÊNCIAS DE RECURSOS DO FUNDO DE MANUTENÇÃO E DESENVOL	0.000.000	43.172.000,00		
1751.50.0.0	TRANSFERÊNCIAS DE RECURSOS DO FUNDO DE MANUTENÇÃO E DESENVOL	0.000.000	43.172.000,00		
1751.50.0.1	TRANSFERÊNCIAS DE RECURSOS DO FUNDO DE MANUTENÇÃO E DESENVOL	1.05.09	43.172.000,00		
1900.00.0.0	OUTRAS RECEITAS CORRENTES	0.000.000		2.508.000,00	
1920.00.0.0	INDENIZAÇÕES, RESTITUIÇÕES E RESSARCIMENTOS	0.000.000		1.057.000,00	
1921.00.0.0	INDENIZAÇÕES	0.000.000	16.000,00		
1921.99.0.0	OUTRAS INDENIZAÇÕES	0.000.000	16.000,00		
1921.99.0.1	OUTRAS INDENIZAÇÕES - PRINCIPAL	0.01.14	5.000,00		
1921.99.0.1	OUTRAS INDENIZAÇÕES - PRINCIPAL	0.01.16	1.000,00		
1921.99.0.1	OUTRAS INDENIZAÇÕES - PRINCIPAL	0.04.15	5.000,00		
1921.99.0.1	OUTRAS INDENIZAÇÕES - PRINCIPAL	0.04.15	5.000,00		
1922.00.0.0	RESTITUIÇÕES	0.000.000	1.041.000,00		
1922.99.0.0	OUTRAS RESTITUIÇÕES	0.000.000	1.041.000,00		
1922.99.0.1	OUTRAS RESTITUIÇÕES - PRINCIPAL	0.01.00	1.000.000,00		
1922.99.0.1	OUTRAS RESTITUIÇÕES - PRINCIPAL	0.01.14	5.000,00		
1922.99.0.1	OUTRAS RESTITUIÇÕES - PRINCIPAL	0.01.16	1.000,00		
1922.99.0.1	OUTRAS RESTITUIÇÕES - PRINCIPAL	0.01.18	10.000,00		
1922.99.0.1	OUTRAS RESTITUIÇÕES - PRINCIPAL	0.04.15	10.000,00		
1922.99.0.1	OUTRAS RESTITUIÇÕES - PRINCIPAL	0.04.15	15.000,00		
1990.00.0.0	DEMAIS RECEITAS CORRENTES	0.000.000		1.451.000,00	
1999.00.0.0	OUTRAS RECEITAS CORRENTES	0.000.000	1.451.000,00		
1999.03.0.0	COMPENSAÇÕES FINANCEIRAS ENTRE O REGIME GERAL E OS REGIMES P	0.000.000	260.000,00		
1999.03.0.1	COMPENSAÇÕES FINANCEIRAS ENTRE O REGIME GERAL E OS REGIMES P	0.04.15	120.000,00		
1999.03.0.1	COMPENSAÇÕES FINANCEIRAS ENTRE O REGIME GERAL E OS REGIMES P	0.04.15	140.000,00		
1999.99.0.0	OUTRAS RECEITAS	0.000.000	1.191.000,00		
1999.99.2.0	OUTRAS RECEITAS NÃO ARRECADADAS E NÃO PROJETADAS PELA RFB -	0.000.000	1.191.000,00		
1999.99.2.1	OUTRAS RECEITAS NÃO ARRECADADAS E NÃO PROJETADAS PELA RFB -	0.01.00	1.000.000,00		
1999.99.2.1	OUTRAS RECEITAS NÃO ARRECADADAS E NÃO PROJETADAS PELA RFB -	0.01.14	10.000,00		
1999.99.2.1	OUTRAS RECEITAS NÃO ARRECADADAS E NÃO PROJETADAS PELA RFB -	0.01.16	1.000,00		
1999.99.2.1	OUTRAS RECEITAS NÃO ARRECADADAS E NÃO PROJETADAS PELA RFB -	0.01.18	80.000,00		



**PREF. DO BREJO DA MADRE DE DEUS**

PRAÇA VEREADOR ABEL DE FREITAS - CNPJ:10091528/0001-77

Anexo 02

Page 5

Orçamento Programa - Exercício de 2023

**RECEITAS SEGUNDO AS CATEGORIAS ECONOMICAS**

Lei: 603, Data: 18/01/2023

Código	Especificação	F.R.	Desdobramento	SubCategoria Fonte	Categoria Econômica
1999.99.2.1	OUTRAS RECEITAS NÃO ARRECADADAS E NÃO PROJETADAS PELA RFB -	0.04.15	50.000,00		
1999.99.2.1	OUTRAS RECEITAS NÃO ARRECADADAS E NÃO PROJETADAS PELA RFB -	0.04.15	50.000,00		
2000.00.0.0	RECEITAS DE CAPITAL	0.000.000			11.654.000,00
2200.00.0.0	ALIENAÇÃO DE BENS	0.000.000		3.000.000,00	
2210.00.0.0	ALIENAÇÃO DE BENS MÓVEIS	0.000.000		3.000.000,00	
2213.00.0.0	ALIENAÇÃO DE BENS MÓVEIS E SEMOVENTES	0.000.000	3.000.000,00		
2213.01.0.0	ALIENAÇÃO DE BENS MÓVEIS E SEMOVENTES	0.000.000	3.000.000,00		
2213.01.0.1	ALIENAÇÃO DE BENS MÓVEIS E SEMOVENTES - PRINCIPAL	0.01.00	3.000.000,00		
2400.00.0.0	TRANSFERÊNCIAS DE CAPITAL	0.000.000		4.654.000,00	
2410.00.0.0	TRANSFERÊNCIAS DA UNIÃO E DE SUAS ENTIDADES	0.000.000		3.605.000,00	
2411.00.0.0	TRANSFERÊNCIAS DE RECURSOS DO SISTEMA ÚNICO DE SAÚDE - SUS	0.000.000	640.000,00		
2411.51.0.0	TRANSFERÊNCIAS DE RECURSOS DO SISTEMA ÚNICO DE SAÚDE - SUS -	0.000.000	640.000,00		
2411.51.3.0	TRANSFERÊNCIAS DE RECURSOS DO BLOCO DE ESTRUTURAÇÃO DA REDE	0.000.000	100.000,00		
2411.51.3.1	TRANSFERÊNCIAS DE RECURSOS DO BLOCO DE ESTRUTURAÇÃO DA REDE	1.05.11	100.000,00		
2411.51.9.0	TRANSFERÊNCIAS DE RECURSOS DO BLOCO DE ESTRUTURAÇÃO DA REDE	0.000.000	540.000,00		
2411.51.9.1	TRANSFERÊNCIAS DE RECURSOS DO BLOCO DE ESTRUTURAÇÃO DA REDE	1.05.11	540.000,00		
2412.00.0.0	TRANSFERÊNCIAS DE RECURSOS DO FUNDO NACIONAL DO DESENVOLVIME	0.000.000	1.065.000,00		
2412.50.0.0	TRANSFERÊNCIAS DE RECURSOS DESTINADOS A PROGRAMAS DE EDUCAÇÃO	0.000.000	1.065.000,00		
2412.50.9.0	OUTRAS TRANSFERÊNCIAS DESTINADAS A PROGRAMAS DE EDUCAÇÃO	0.000.000	1.065.000,00		
2412.50.9.1	OUTRAS TRANSFERÊNCIAS DESTINADAS A PROGRAMAS DE EDUCAÇÃO - P	1.05.07	780.000,00		
2412.50.9.1	OUTRAS TRANSFERÊNCIAS DESTINADAS A PROGRAMAS DE EDUCAÇÃO - P	1.05.81	285.000,00		
2414.00.0.0	TRANSFERÊNCIAS DE CONVÊNIO DA UNIÃO E DE SUAS ENTIDADES	0.000.000	1.900.000,00		
2414.50.0.0	TRANSFERÊNCIAS DE CONVÊNIO DA UNIÃO PARA O SISTEMA ÚNICO DE	0.000.000	500.000,00		
2414.50.0.1	TRANSFERÊNCIAS DE CONVÊNIO DA UNIÃO PARA O SISTEMA ÚNICO DE	1.05.20	500.000,00		
2414.99.0.0	OUTRAS TRANSFERÊNCIAS DE CONVÊNIO DA UNIÃO E DE SUAS ENTIDA	0.000.000	1.400.000,00		
2414.99.0.1	OUTRAS TRANSFERÊNCIAS DE CONVÊNIO DA UNIÃO E DE SUAS ENTIDA	1.05.81	1.000.000,00		
2414.99.0.1	OUTRAS TRANSFERÊNCIAS DE CONVÊNIO DA UNIÃO E DE SUAS ENTIDA	2.02.13	400.000,00		
2420.00.0.0	TRANSFERÊNCIAS DOS ESTADOS E DO DISTRITO FEDERAL E DE SUAS E	0.000.000		1.049.000,00	
2422.00.0.0	TRANSFERÊNCIAS DE CONVÊNIO DOS ESTADOS E DF E DE SUAS ENTID	0.000.000	1.049.000,00		
2422.50.0.0	TRANSFERÊNCIAS DE CONVÊNIO DOS ESTADOS PARA O SISTEMA ÚNICO	0.000.000	150.000,00		
2422.50.0.1	TRANSFERÊNCIAS DE CONVÊNIO DOS ESTADOS PARA O SISTEMA ÚNICO	2.02.17	150.000,00		
2422.99.0.0	OUTRAS TRANSFERÊNCIAS DE CONVÊNIO DOS ESTADOS E DF E DE SUA	0.000.000	899.000,00		
2422.99.0.1	OUTRAS TRANSFERÊNCIAS DE CONVÊNIO DOS ESTADOS E DF E DE SUA	2.02.21	899.000,00		
2900.00.0.0	OUTRAS RECEITAS DE CAPITAL	0.000.000		4.000.000,00	
2990.00.0.0	DEMAIS RECEITAS DE CAPITAL	0.000.000		4.000.000,00	
2999.00.0.0	OUTRAS RECEITAS DE CAPITAL	0.000.000	4.000.000,00		
2999.99.0.0	OUTRAS RECEITAS DE CAPITAL	0.000.000	4.000.000,00		
2999.99.0.1	OUTRAS RECEITAS DE CAPITAL - PRINCIPAL	0.01.00	4.000.000,00		
9000.00.0.0	(R) DEDUÇÕES DA RECEITA	0.000.000			-12.921.600,00
9500.00.0.0	(R) DEDUÇÕES DO FUNDEB	0.000.000		-12.921.600,00	
9510.00.0.0	(R) DEDUÇÕES DO FUNDEB	0.000.000	-12.921.600,00		
9510.00.0.0	(R) DEDUÇÕES DO FUNDEB	0.000.000		-12.921.600,00	
9510.00.0.0	(R) DEDUÇÕES DO FUNDEB	0.01.00	-12.921.600,00		
<b>Total das Receitas (exceto Intra-Orçamentárias)</b>					<b>186.042.000,00</b>

7000.00.0.0	RECEITAS CORRENTES (INTRA)	0.000.000			9.958.000,00
-------------	----------------------------	-----------	--	--	--------------



**PREF. DO BREJO DA MADRE DE DEUS**

PRAÇA VEREADOR ABEL DE FREITAS - CNPJ:10091528/0001-77

Anexo 02

Page 6

Orçamento Programa - Exercício de 2023

**RECEITAS SEGUNDO AS CATEGORIAS ECONOMICAS**

Lei: 603, Data: 18/01/2023

Código	Especificação	F.R.	Desdobramento	SubCategoria Fonte	Categoria Econômica
7200.00.0.0	CONTRIBUIÇÕES (INTRA)	0.000.000		9.158.000,00	
7210.00.0.0	CONTRIBUIÇÕES SOCIAIS (INTRA)	0.000.000		9.158.000,00	
7215.00.0.0	CONTRIBUIÇÕES PARA REGIMES PRÓPRIOS DE	0.000.000	9.158.000,00		
7215.01.0.0	CONTRIBUIÇÃO DO SERVIDOR CIVIL (INTRA)	0.000.000	100.000,00		
7215.01.1.0	CONTRIBUIÇÃO DO SERVIDOR CIVIL ATIVO (INTR	0.000.000	100.000,00		
7215.01.1.2	CONTRIBUIÇÃO DO SERVIDOR CIVIL ATIVO - MUL	0.04.15	70.000,00		
7215.01.1.2	CONTRIBUIÇÃO DO SERVIDOR CIVIL ATIVO - MUL	0.04.15	30.000,00		
7215.02.0.0	CONTRIBUIÇÃO PATRONAL - SERVIDOR CIVIL (IN	0.000.000	9.058.000,00		
7215.02.1.0	CONTRIBUIÇÃO PATRONAL - SERVIDOR CIVIL AT	0.000.000	9.058.000,00		
7215.02.1.1	CONTRIBUIÇÃO PATRONAL - SERVIDOR CIVIL AT	0.04.15	4.052.000,00		
7215.02.1.1	CONTRIBUIÇÃO PATRONAL - SERVIDOR CIVIL AT	0.04.15	5.006.000,00		
7900.00.0.0	OUTRAS RECEITAS CORRENTES (INTRA)	0.000.000		800.000,00	
7990.00.0.0	DEMAIS RECEITAS CORRENTES (INTRA)	0.000.000		800.000,00	
7999.00.0.0	OUTRAS RECEITAS CORRENTES (INTRA)	0.000.000	800.000,00		
7999.01.0.0	APORTES PERIÓDICOS PARA AMORTIZAÇÃO DE	0.000.000	800.000,00		
7999.01.0.1	APORTES PERIÓDICOS PARA AMORTIZAÇÃO DE	0.04.15	800.000,00		
<b>Total das Receitas (Intra-Orçamentárias)</b>					<b>9.958.000,00</b>

**TOTALIZAÇÃO DAS RECEITAS POR CATEGORIA ECONOMICA**

RECEITA CORRENTE 184.346.000,00

RECEITA DE CAPITAL 11.654.000,00

**Total Geral das Receitas 196.000.000,00**



**PREF. DO BREJO DA MADRE DE DEUS**

PRAÇA VEREADOR ABEL DE FREITAS - CNPJ:10091528/0001-77

Orçamento Programa - Exercício de 2023

Anexo 02

Page 1

**NATUREZA DA DESPESA - CONSOLIDAÇÃO GERAL**

Lei: 603, Data: 18/01/2023

Código	Especificação	Elemento	Modalidade	Grupo	Categoria Econômica
30.00.00	DESPESAS CORRENTES				179.321.200,00
31.00.00	PESSOAL E ENCARGOS SOCIAIS			123.609.000,00	
31.71.00	TRANSFERÊNCIA A CONSÓRCIOS PÚBLICOS		10.000,00		
31.71.70	RATEIO PELA PARTICIPAÇÃO EM CONSÓRCIO PÚBLICO	10.000,00			
31.90.00	APLICAÇÕES DIRETAS		115.086.000,00		
31.90.01	APOSENTADORIAS, RESERVA REMUNERADA E REFORMAS	14.550.000,00			
31.90.03	PENSÕES	1.840.000,00			
31.90.04	CONTRATAÇÃO POR TEMPO DETERMINADO	22.485.000,00			
31.90.11	VENCIMENTOS E VANTAGENS FIXAS - PESSOAL CIVIL	68.227.000,00			
31.90.13	OBRIGAÇÕES PATRONAIS	6.424.000,00			
31.90.91	SENTENÇAS JUDICIAIS	465.000,00			
31.90.92	DESPESAS DE EXERCÍCIOS ANTERIORES	79.000,00			
31.90.94	INDENIZAÇÕES E RESTITUIÇÕES TRABALHISTAS	966.000,00			
31.90.96	RESSARCIMENTO DE DESPESAS DE PESSOAL REQUISITADO	50.000,00			
31.91.00	APLICAÇÕES DIRETAS- INTRA-ORÇAMENTÁRIAS		8.513.000,00		
31.91.13	OBRIGAÇÕES PATRONAIS	8.513.000,00			
32.00.00	JUROS E ENCARGOS DA DÍVIDA			5.000,00	
32.90.00	APLICAÇÕES DIRETAS		5.000,00		
32.90.22	OUTROS ENCARGOS SOBRE A DÍVIDA POR CONTRATO	5.000,00			
33.00.00	OUTRAS DESPESAS CORRENTES			55.707.200,00	
33.50.00	TRANSFERÊNCIAS A INSTITUIÇÕES PRIVADAS SEM FINS LUCRATIVOS		340.000,00		
33.50.41	CONTRIBUIÇÕES	10.000,00			
33.50.43	SUBVENÇÕES SOCIAIS	330.000,00			
33.71.00	TRANSFERÊNCIA A CONSÓRCIOS PÚBLICOS		75.000,00		
33.71.70	RATEIO PELA PARTICIPAÇÃO EM CONSÓRCIO PÚBLICO	75.000,00			
33.72.00	Execução Orçamentária Delegada a Consórcios Públicos		5.000,00		
33.72.39	OUTROS SERVIÇOS DE TERCEIROS - PESSOA JURÍDICA	5.000,00			
33.90.00	APLICAÇÕES DIRETAS		55.287.200,00		
33.90.08	OUTROS BENEFÍCIOS ASSISTENCIAIS DO SERVIDOR E DO MILITAR	15.000,00			
33.90.14	DIÁRIAS - CIVIL	748.000,00			
33.90.30	MATERIAL DE CONSUMO	13.734.200,00			
33.90.31	PREMIAÇÕES CULTURAIS, ARTÍSTICAS, CIENTÍFICAS, DESPORTIVAS E	247.000,00			
33.90.32	MATERIAL, BEM OU SERVIÇO PARA DISTRIBUIÇÃO GRATUITA	1.608.000,00			
33.90.33	PASSAGENS E DESPESAS COM LOCOMOÇÃO	162.000,00			
33.90.35	SERVIÇOS DE CONSULTORIA	810.000,00			
33.90.36	OUTROS SERVIÇOS DE TERCEIROS - PESSOA FÍSICA	5.445.000,00			
33.90.39	OUTROS SERVIÇOS DE TERCEIROS - PESSOA JURÍDICA	28.670.000,00			
33.90.41	CONTRIBUIÇÕES	6.000,00			
33.90.46	AUXÍLIO ALIMENTAÇÃO	40.000,00			
33.90.47	OBRIGAÇÕES TRIBUTÁRIAS E CONTRIBUTIVAS	1.759.000,00			
33.90.48	OUTROS AUXÍLIOS FINANCEIROS A PESSOA FÍSICA	642.000,00			
33.90.91	SENTENÇAS JUDICIAIS	508.000,00			
33.90.92	DESPESAS DE EXERCÍCIOS ANTERIORES	290.000,00			
33.90.93	INDENIZAÇÕES E RESTITUIÇÕES	603.000,00			
40.00.00	DESPESAS DE CAPITAL				16.588.800,00
44.00.00	INVESTIMENTOS			15.374.231,36	
44.90.00	APLICAÇÕES DIRETAS		15.374.231,36		
44.90.51	OBRAS E INSTALAÇÕES	9.021.800,00			
44.90.52	EQUIPAMENTOS E MATERIAL PERMANENTE	6.352.431,36			
45.00.00	INVERSÕES FINANCEIRAS			150.000,00	
45.90.00	APLICAÇÕES DIRETAS		150.000,00		
45.90.61	AQUISIÇÃO DE IMÓVEIS	150.000,00			
46.00.00	AMORTIZAÇÃO DA DÍVIDA			1.064.568,64	
46.90.00	APLICAÇÕES DIRETAS		1.044.568,64		
46.90.71	PRINCIPAL DA DÍVIDA CONTRATUAL RESGATADA	1.044.568,64			
46.91.00	APLICAÇÕES DIRETAS- INTRA-ORÇAMENTÁRIAS		20.000,00		
46.91.71	PRINCIPAL DA DÍVIDA CONTRATUAL RESGATADA	20.000,00			
90.00.00	RESERVA DE CONTINGÊNCIA				90.000,00
99.00.00	RESERVA DE CONTINGÊNCIA			90.000,00	
99.99.00	A DEFINIR		90.000,00		
99.99.99	A CLASSIFICAR	90.000,00			
<b>TOTAL</b>					<b>196.000.000,00</b>



**PREF. DO BREJO DA MADRE DE DEUS**

PRAÇA VEREADOR ABEL DE FREITAS - CNPJ:10091528/0001-77

Orçamento Programa - Exercício de 2023

Anexo 02

Page 1

**NATUREZA DA DESPESA - CONSOLIDAÇÃO GERAL**

Lei: 603, Data: 18/01/2023

Código	Especificação	Elemento	Modalidade	Grupo	Categoria Econômica
30.00.00	DESPESAS CORRENTES				179.321.200,0
31.00.00	PESSOAL E ENCARGOS SOCIAIS			123.609.000,00	
31.71.00	TRANSFERÊNCIA A CONSÓRCIOS PÚBLICOS		10.000,00		
31.71.70	RATEIO PELA PARTICIPAÇÃO EM CONSÓRCIO PÚBLICO	10.000,00			
31.90.00	APLICAÇÕES DIRETAS		115.086.000,00		
31.90.01	APOSENTADORIAS, RESERVA REMUNERADA E REFORMAS	14.550.000,00			
31.90.03	PENSÕES	1.840.000,00			
31.90.04	CONTRATAÇÃO POR TEMPO DETERMINADO	22.485.000,00			
31.90.11	VENCIMENTOS E VANTAGENS FIXAS - PESSOAL CIVIL	68.227.000,00			
31.90.13	OBRIGAÇÕES PATRONAIS	6.424.000,00			
31.90.91	SENTENÇAS JUDICIAIS	465.000,00			
31.90.92	DESPESAS DE EXERCÍCIOS ANTERIORES	79.000,00			
31.90.94	INDENIZAÇÕES E RESTITUIÇÕES TRABALHISTAS	966.000,00			
31.90.96	RESSARCIMENTO DE DESPESAS DE PESSOAL REQUISITADO	50.000,00			
31.91.00	APLICAÇÕES DIRETAS- INTRA-ORÇAMENTÁRIAS		8.513.000,00		
31.91.13	OBRIGAÇÕES PATRONAIS	8.513.000,00			
32.00.00	JUROS E ENCARGOS DA DÍVIDA			5.000,00	
32.90.00	APLICAÇÕES DIRETAS		5.000,00		
32.90.22	OUTROS ENCARGOS SOBRE A DÍVIDA POR CONTRATO	5.000,00			
33.00.00	OUTRAS DESPESAS CORRENTES			55.707.200,00	
33.50.00	TRANSFERÊNCIAS A INSTITUIÇÕES PRIVADAS SEM FINS LUCRATIVOS		340.000,00		
33.50.41	CONTRIBUIÇÕES	10.000,00			
33.50.43	SUBVENÇÕES SOCIAIS	330.000,00			
33.71.00	TRANSFERÊNCIA A CONSÓRCIOS PÚBLICOS		75.000,00		
33.71.70	RATEIO PELA PARTICIPAÇÃO EM CONSÓRCIO PÚBLICO	75.000,00			
33.72.00	Execução Orçamentária Delegada a Consórcios Públicos		5.000,00		
33.72.39	OUTROS SERVIÇOS DE TERCEIROS - PESSOA JURÍDICA	5.000,00			
33.90.00	APLICAÇÕES DIRETAS		55.287.200,00		
33.90.08	OUTROS BENEFÍCIOS ASSISTENCIAIS DO SERVIDOR E DO MILITAR	15.000,00			
33.90.14	DIÁRIAS - CIVIL	748.000,00			
33.90.30	MATERIAL DE CONSUMO	13.734.200,00			
33.90.31	PREMIAÇÕES CULTURAIS, ARTÍSTICAS, CIENTÍFICAS, DESPORTIVAS E	247.000,00			
33.90.32	MATERIAL, BEM OU SERVIÇO PARA DISTRIBUIÇÃO GRATUITA	1.608.000,00			
33.90.33	PASSAGENS E DESPESAS COM LOCOMOÇÃO	162.000,00			
33.90.35	SERVIÇOS DE CONSULTORIA	810.000,00			
33.90.36	OUTROS SERVIÇOS DE TERCEIROS - PESSOA FÍSICA	5.445.000,00			
33.90.39	OUTROS SERVIÇOS DE TERCEIROS - PESSOA JURÍDICA	28.670.000,00			
33.90.41	CONTRIBUIÇÕES	6.000,00			
33.90.46	AUXÍLIO ALIMENTAÇÃO	40.000,00			
33.90.47	OBRIGAÇÕES TRIBUTÁRIAS E CONTRIBUTIVAS	1.759.000,00			
33.90.48	OUTROS AUXÍLIOS FINANCEIROS A PESSOA FÍSICA	642.000,00			
33.90.91	SENTENÇAS JUDICIAIS	508.000,00			
33.90.92	DESPESAS DE EXERCÍCIOS ANTERIORES	290.000,00			
33.90.93	INDENIZAÇÕES E RESTITUIÇÕES	603.000,00			
40.00.00	DESPESAS DE CAPITAL				16.588.800,0
44.00.00	INVESTIMENTOS			15.374.231,36	
44.90.00	APLICAÇÕES DIRETAS		15.374.231,36		
44.90.51	OBRAS E INSTALAÇÕES	9.021.800,00			
44.90.52	EQUIPAMENTOS E MATERIAL PERMANENTE	6.352.431,36			
45.00.00	INVERSÕES FINANCEIRAS			150.000,00	
45.90.00	APLICAÇÕES DIRETAS		150.000,00		
45.90.61	AQUISIÇÃO DE IMÓVEIS	150.000,00			
46.00.00	AMORTIZAÇÃO DA DÍVIDA			1.064.568,64	
46.90.00	APLICAÇÕES DIRETAS		1.044.568,64		
46.90.71	PRINCIPAL DA DÍVIDA CONTRATUAL RESGATADA	1.044.568,64			
46.91.00	APLICAÇÕES DIRETAS- INTRA-ORÇAMENTÁRIAS		20.000,00		
46.91.71	PRINCIPAL DA DÍVIDA CONTRATUAL RESGATADA	20.000,00			
90.00.00	RESERVA DE CONTINGÊNCIA				90.000,0
99.00.00	RESERVA DE CONTINGÊNCIA			90.000,00	
99.99.00	A DEFINIR		90.000,00		
99.99.99	A CLASSIFICAR	90.000,00			
<b>TOTAL</b>					<b>196.000.000,0</b>









PODER	02 PODER EXECUTIVO					
ORGÃO	02 GOVERNO MUNICIPAL					
UNIDADE	01 GABINETE DO PREFEITO					
Código	Especificação	F.R.	Elemento	Modalidade	Grupo	Categoria Econômica
3.0.00.00	DESPESAS CORRENTES	0.000.000				1.333.000,00
3.1.00.00	PESSOAL E ENCARGOS SOCIAIS	0.000.000			480.000,00	
3.1.90.00	APLICAÇÕES DIRETAS	0.000.000		480.000,00		
3.1.90.11	VENCIMENTOS E VANTAGENS FIXAS - PESSOAL CIVIL	0.01.00	480.000,00			
3.3.00.00	OUTRAS DESPESAS CORRENTES	0.000.000			853.000,00	
3.3.90.00	APLICAÇÕES DIRETAS	0.000.000		853.000,00		
3.3.90.14	DIÁRIAS - CIVIL	0.01.00	48.000,00			
3.3.90.30	MATERIAL DE CONSUMO	0.01.00	35.000,00			
3.3.90.33	PASSAGENS E DESPESAS COM LOCOMOÇÃO	0.01.00	15.000,00			
3.3.90.35	SERVIÇOS DE CONSULTORIA	0.01.00	380.000,00			
3.3.90.36	OUTROS SERVIÇOS DE TERCEIROS - PESSOA FÍSICA	0.01.00	75.000,00			
3.3.90.39	OUTROS SERVIÇOS DE TERCEIROS - PESSOA JURÍDICA	0.01.00	300.000,00			
4.0.00.00	DESPESAS DE CAPITAL	0.000.000				125.000,00
4.4.00.00	INVESTIMENTOS	0.000.000			125.000,00	
4.4.90.00	APLICAÇÕES DIRETAS	0.000.000		125.000,00		
4.4.90.52	EQUIPAMENTOS E MATERIAL PERMANENTE	0.01.00	125.000,00			
<b>TOTAL</b>						<b>1.458.000,00</b>





NATUREZA DA DESPESA POR ORGÃO E UNIDADE

PODER 02 PODER EXECUTIVO						
ORGÃO 02 GOVERNO MUNICIPAL						
UNIDADE 06 SECRETARIA MUNICIPAL DE RELAÇÕES INSTITUCIONAIS						
Código	Especificação	F.R.	Elemento	Modalidade	Grupo	Categoria Econômica
3.0.00.00	DESPESAS CORRENTES	0.000.000				865.000,00
3.1.00.00	PESSOAL E ENCARGOS SOCIAIS	0.000.000			580.000,00	
3.1.90.00	APLICAÇÕES DIRETAS	0.000.000		580.000,00		
3.1.90.11	VENCIMENTOS E VANTAGENS FIXAS - PESSOAL CIVIL	0.01.00	580.000,00			
3.3.00.00	OUTRAS DESPESAS CORRENTES	0.000.000			285.000,00	
3.3.90.00	APLICAÇÕES DIRETAS	0.000.000		285.000,00		
3.3.90.14	DIÁRIAS - CIVIL	0.01.00	10.000,00			
3.3.90.30	MATERIAL DE CONSUMO	0.01.00	60.000,00			
3.3.90.36	OUTROS SERVIÇOS DE TERCEIROS - PESSOA FÍSICA	0.01.00	15.000,00			
3.3.90.39	OUTROS SERVIÇOS DE TERCEIROS - PESSOA JURÍDICA	0.01.00	200.000,00			
4.0.00.00	DESPESAS DE CAPITAL	0.000.000				20.000,00
4.4.00.00	INVESTIMENTOS	0.000.000			20.000,00	
4.4.90.00	APLICAÇÕES DIRETAS	0.000.000		20.000,00		
4.4.90.52	EQUIPAMENTOS E MATERIAL PERMANENTE	0.01.00	20.000,00			
<b>TOTAL</b>						<b>885.000,00</b>





NATUREZA DA DESPESA POR ORGÃO E UNIDADE

PODER 02 PODER EXECUTIVO						
ORGÃO 02 GOVERNO MUNICIPAL						
UNIDADE 07 SECRETARIA MUNICIPAL DE SEGURANÇA CIDADÃ						
Código	Especificação	F.R.	Elemento	Modalidade	Grupo	Categoria Econômica
3.0.00.00	DESPESAS CORRENTES	0.000.000				1.515.000,00
3.1.00.00	PESSOAL E ENCARGOS SOCIAIS	0.000.000			1.278.000,00	
3.1.90.00	APLICAÇÕES DIRETAS	0.000.000		1.278.000,00		
3.1.90.11	VENCIMENTOS E VANTAGENS FIXAS - PESSOAL CIVIL	0.01.00	78.000,00			
3.1.90.11	VENCIMENTOS E VANTAGENS FIXAS - PESSOAL CIVIL	0.01.00	1.200.000,00			
3.3.00.00	OUTRAS DESPESAS CORRENTES	0.000.000			237.000,00	
3.3.90.00	APLICAÇÕES DIRETAS	0.000.000		237.000,00		
3.3.90.14	DIÁRIAS - CIVIL	0.01.00	4.000,00			
3.3.90.14	DIÁRIAS - CIVIL	0.01.00	5.000,00			
3.3.90.30	MATERIAL DE CONSUMO	0.01.00	20.000,00			
3.3.90.30	MATERIAL DE CONSUMO	0.01.00	28.000,00			
3.3.90.36	OUTROS SERVIÇOS DE TERCEIROS - PESSOA FÍSICA	0.01.00	10.000,00			
3.3.90.36	OUTROS SERVIÇOS DE TERCEIROS - PESSOA FÍSICA	0.01.00	15.000,00			
3.3.90.39	OUTROS SERVIÇOS DE TERCEIROS - PESSOA JURÍDICA	0.01.00	50.000,00			
3.3.90.39	OUTROS SERVIÇOS DE TERCEIROS - PESSOA JURÍDICA	0.01.00	105.000,00			
4.0.00.00	DESPESAS DE CAPITAL	0.000.000				60.000,00
4.4.00.00	INVESTIMENTOS	0.000.000			60.000,00	
4.4.90.00	APLICAÇÕES DIRETAS	0.000.000		60.000,00		
4.4.90.52	EQUIPAMENTOS E MATERIAL PERMANENTE	0.01.00	20.000,00			
4.4.90.52	EQUIPAMENTOS E MATERIAL PERMANENTE	0.01.00	40.000,00			
<b>TOTAL</b>						<b>1.575.000,00</b>



**PREF. DO BREJO DA MADRE DE DEUS**

PRAÇA VEREADOR ABEL DE FREITAS - CNPJ:10091528/0001-77

Anexo 02

Page 5

Orçamento Programa - Exercício de 2023

**NATUREZA DA DESPESA POR ORGÃO E UNIDADE**

Lei: 603, Data: 18/01/2023

PODER 02 PODER EXECUTIVO						
ORGÃO 02 GOVERNO MUNICIPAL						
UNIDADE 08 SECRETARIA MUNICIPAL DE COMUNICAÇÃO						
Código	Especificação	F.R.	Elemento	Modalidade	Grupo	Categoria Econômica
3.0.00.00	DESPESAS CORRENTES	0.000.000				320.000,00
3.1.00.00	PESSOAL E ENCARGOS SOCIAIS	0.000.000			200.000,00	
3.1.90.00	APLICAÇÕES DIRETAS	0.000.000		200.000,00		
3.1.90.11	VENCIMENTOS E VANTAGENS FIXAS - PESSOAL CIVIL	0.01.00	200.000,00			
3.3.00.00	OUTRAS DESPESAS CORRENTES	0.000.000			120.000,00	
3.3.90.00	APLICAÇÕES DIRETAS	0.000.000		120.000,00		
3.3.90.30	MATERIAL DE CONSUMO	0.01.00	30.000,00			
3.3.90.36	OUTROS SERVIÇOS DE TERCEIROS - PESSOA FÍSICA	0.01.00	10.000,00			
3.3.90.39	OUTROS SERVIÇOS DE TERCEIROS - PESSOA JURÍDICA	0.01.00	80.000,00			
4.0.00.00	DESPESAS DE CAPITAL	0.000.000				15.000,00
4.4.00.00	INVESTIMENTOS	0.000.000			15.000,00	
4.4.90.00	APLICAÇÕES DIRETAS	0.000.000		15.000,00		
4.4.90.52	EQUIPAMENTOS E MATERIAL PERMANENTE	0.01.00	15.000,00			
<b>TOTAL</b>						<b>335.000,00</b>





NATUREZA DA DESPESA POR ORGÃO E UNIDADE

Código	Especificação	F.R.	Elemento	Modalidade	Grupo	Categoria Econômica
PODER	02 PODER EXECUTIVO					
ORGÃO	04 SECRETARIA MUNICIPAL DE ADMINISTRAÇÃO					
UNIDADE	01 SECRETARIA MUNICIPAL DE ADMINISTRAÇÃO					
3.0.00.00	DESPESAS CORRENTES	0.000.000				13.121.000,00
3.1.00.00	PESSOAL E ENCARGOS SOCIAIS	0.000.000			1.170.000,00	
3.1.71.00	TRANSFERÊNCIA A CONSÓRCIOS PÚBLICOS	0.000.000		10.000,00		
3.1.71.70	RATEIO PELA PARTICIPAÇÃO EM CONSÓRCIO PÚBLICO	0.01.00	10.000,00			
3.1.90.00	APLICAÇÕES DIRETAS	0.000.000		10.470.000,00		
3.1.90.04	CONTRATAÇÃO POR TEMPO DETERMINADO	0.01.00	6.500.000,00			
3.1.90.11	VENCIMENTOS E VANTAGENS FIXAS - PESSOAL CIVIL	0.01.00	1.650.000,00			
3.1.90.13	OBRIGAÇÕES PATRONAIS	0.01.00	1.650.000,00			
3.1.90.94	INDENIZAÇÕES E RESTITUIÇÕES TRABALHISTAS	0.01.00	650.000,00			
3.1.90.96	RESSARCIMENTO DE DESPESAS DE PESSOAL REQUISITADO	0.01.00	20.000,00			
3.1.91.00	APLICAÇÕES DIRETAS- INTRA-ORÇAMENTÁRIAS	0.000.000		690.000,00		
3.1.91.13	OBRIGAÇÕES PATRONAIS	0.01.00	690.000,00			
3.3.00.00	OUTRAS DESPESAS CORRENTES	0.000.000			1.951.000,00	
3.3.71.00	TRANSFERÊNCIA A CONSÓRCIOS PÚBLICOS	0.000.000		70.000,00		
3.3.71.70	RATEIO PELA PARTICIPAÇÃO EM CONSÓRCIO PÚBLICO	0.01.00	70.000,00			
3.3.90.00	APLICAÇÕES DIRETAS	0.000.000		1.881.000,00		
3.3.90.14	DIÁRIAS - CIVIL	0.01.00	43.000,00			
3.3.90.30	MATERIAL DE CONSUMO	0.01.00	260.000,00			
3.3.90.33	PASSAGENS E DESPESAS COM LOCOMOÇÃO	0.01.00	8.000,00			
3.3.90.36	OUTROS SERVIÇOS DE TERCEIROS - PESSOA FÍSICA	0.01.00	265.000,00			
3.3.90.39	OUTROS SERVIÇOS DE TERCEIROS - PESSOA JURÍDICA	0.01.00	1.305.000,00			
4.0.00.00	DESPESAS DE CAPITAL	0.000.000				100.000,00
4.4.00.00	INVESTIMENTOS	0.000.000			100.000,00	
4.4.90.00	APLICAÇÕES DIRETAS	0.000.000		100.000,00		
4.4.90.52	EQUIPAMENTOS E MATERIAL PERMANENTE	0.01.00	100.000,00			
<b>TOTAL</b>						<b>13.221.000,00</b>





NATUREZA DA DESPESA POR ORGÃO E UNIDADE

PODER	02 PODER EXECUTIVO					
ORGÃO	05 SECRETARIA MUNICIPAL DE FINANÇAS					
UNIDADE	01 SECRETARIA MUNICIPAL DE FINANÇAS					
Código	Especificação	F.R.	Elemento	Modalidade	Grupo	Categoria Económica
3.0.00.00	DESPESAS CORRENTES	0.000.000				4.653.000,00
3.1.00.00	PESSOAL E ENCARGOS SOCIAIS	0.000.000			1.660.000,00	
3.1.90.00	APLICAÇÕES DIRETAS	0.000.000		1.460.000,00		
3.1.90.11	VENCIMENTOS E VANTAGENS FIXAS - PESSOAL CIVIL	0.01.00	590.000,00			
3.1.90.13	OBRIGAÇÕES PATRONAIS	1.05.42	400.000,00			
3.1.90.91	SENTENÇAS JUDICIAIS	0.01.00	450.000,00			
3.1.90.92	DESPESAS DE EXERCÍCIOS ANTERIORES	0.01.00	20.000,00			
3.1.91.00	APLICAÇÕES DIRETAS- INTRA-ORÇAMENTÁRIAS	0.000.000		200.000,00		
3.1.91.13	OBRIGAÇÕES PATRONAIS	1.05.42	200.000,00			
3.2.00.00	JUROS E ENCARGOS DA DÍVIDA	0.000.000			5.000,00	
3.2.90.00	APLICAÇÕES DIRETAS	0.000.000		5.000,00		
3.2.90.22	OUTROS ENCARGOS SOBRE A DÍVIDA POR CONTRATO	0.01.00	5.000,00			
3.3.00.00	OUTRAS DESPESAS CORRENTES	0.000.000			2.988.000,00	
3.3.90.00	APLICAÇÕES DIRETAS	0.000.000		2.988.000,00		
3.3.90.14	DIÁRIAS - CIVIL	0.01.00	8.000,00			
3.3.90.30	MATERIAL DE CONSUMO	0.01.00	50.000,00			
3.3.90.31	PREMIAÇÕES CULTURAIS, ARTÍSTICAS, CIENTÍFICAS, DESPORTIVAS E	0.01.00	80.000,00			
3.3.90.36	OUTROS SERVIÇOS DE TERCEIROS - PESSOA FÍSICA	0.01.00	40.000,00			
3.3.90.39	OUTROS SERVIÇOS DE TERCEIROS - PESSOA JURÍDICA	0.01.00	500.000,00			
3.3.90.47	OBRIGAÇÕES TRIBUTÁRIAS E CONTRIBUTIVAS	0.01.00	1.600.000,00			
3.3.90.91	SENTENÇAS JUDICIAIS	0.01.00	500.000,00			
3.3.90.92	DESPESAS DE EXERCÍCIOS ANTERIORES	0.01.00	130.000,00			
3.3.90.93	INDENIZAÇÕES E RESTITUIÇÕES	0.01.00	80.000,00			
4.0.00.00	DESPESAS DE CAPITAL	0.000.000				954.568,64
4.4.00.00	INVESTIMENTOS	0.000.000			60.000,00	
4.4.90.00	APLICAÇÕES DIRETAS	0.000.000		60.000,00		
4.4.90.52	EQUIPAMENTOS E MATERIAL PERMANENTE	0.01.00	60.000,00			
4.6.00.00	AMORTIZAÇÃO DA DÍVIDA	0.000.000			894.568,64	
4.6.90.00	APLICAÇÕES DIRETAS	0.000.000		894.568,64		
4.6.90.71	PRINCIPAL DA DÍVIDA CONTRATUAL RESGATADA	0.01.00	894.568,64			
9.0.00.00	RESERVA DE CONTINGÊNCIA	0.000.000				10.000,00
9.9.00.00	RESERVA DE CONTINGÊNCIA	0.000.000			10.000,00	
9.9.99.00	A DEFINIR	0.000.000		10.000,00		
9.9.99.99	A CLASSIFICAR	0.01.00	10.000,00			
<b>TOTAL</b>						<b>5.617.568,64</b>

**PREF. DO BREJO DA MADRE DE DEUS**

PRAÇA VEREADOR ABEL DE FREITAS - CNPJ:10091528/0001-77

Anexo 02

Page 8

Orçamento Programa - Exercício de 2023

**NATUREZA DA DESPESA POR ORGÃO E UNIDADE**

Lei: 603, Data: 18/01/2023

PODER	02 PODER EXECUTIVO					
ORGÃO	06 SECRETARIA MUNICIPAL DE EDUCAÇÃO, ESPORTES E JUVENTUDE					
UNIDADE	01 SECRETARIA MUNICIPAL DE EDUCAÇÃO, ESPORTES E JUVENTUDE					
Código	Especificação	F.R.	Elemento	Modalidade	Grupo	Categoria Econômica
3.0.00.00	DESPESAS CORRENTES	0.000.000				63.528.000,00
3.1.00.00	PESSOAL E ENCARGOS SOCIAIS	0.000.000			52.343.000,00	
3.1.90.00	APLICAÇÕES DIRETAS	0.000.000		47.203.000,00		
3.1.90.04	CONTRATAÇÃO POR TEMPO DETERMINADO	0.01.10	24.000,00			
3.1.90.04	CONTRATAÇÃO POR TEMPO DETERMINADO	1.05.09	5.500.000,00			
3.1.90.04	CONTRATAÇÃO POR TEMPO DETERMINADO	1.05.09	790.000,00			
3.1.90.11	VENCIMENTOS E VANTAGENS FIXAS - PESSOAL CIVIL	0.01.10	154.000,00			
3.1.90.11	VENCIMENTOS E VANTAGENS FIXAS - PESSOAL CIVIL	1.05.09	31.500.000,00			
3.1.90.11	VENCIMENTOS E VANTAGENS FIXAS - PESSOAL CIVIL	1.05.09	5.000.000,00			
3.1.90.11	VENCIMENTOS E VANTAGENS FIXAS - PESSOAL CIVIL	1.05.09	600.000,00			
3.1.90.11	VENCIMENTOS E VANTAGENS FIXAS - PESSOAL CIVIL	1.05.09	1.600.000,00			
3.1.90.13	OBRIGAÇÕES PATRONAIS	0.01.10	52.000,00			
3.1.90.13	OBRIGAÇÕES PATRONAIS	1.05.09	1.500.000,00			
3.1.90.13	OBRIGAÇÕES PATRONAIS	1.05.09	300.000,00			
3.1.90.92	DESPESAS DE EXERCÍCIOS ANTERIORES	0.01.10	40.000,00			
3.1.90.94	INDENIZAÇÕES E RESTITUIÇÕES TRABALHISTAS	0.01.10	23.000,00			
3.1.90.94	INDENIZAÇÕES E RESTITUIÇÕES TRABALHISTAS	1.05.09	40.000,00			
3.1.90.94	INDENIZAÇÕES E RESTITUIÇÕES TRABALHISTAS	1.05.09	20.000,00			
3.1.90.94	INDENIZAÇÕES E RESTITUIÇÕES TRABALHISTAS	1.05.09	30.000,00			
3.1.90.96	RESSARCIMENTO DE DESPESAS DE PESSOAL REQUISITADO	0.01.10	30.000,00			
3.1.91.00	APLICAÇÕES DIRETAS- INTRA-ORÇAMENTÁRIAS	0.000.000		5.140.000,00		
3.1.91.13	OBRIGAÇÕES PATRONAIS	0.01.10	20.000,00			
3.1.91.13	OBRIGAÇÕES PATRONAIS	1.05.09	4.900.000,00			
3.1.91.13	OBRIGAÇÕES PATRONAIS	1.05.09	90.000,00			
3.1.91.13	OBRIGAÇÕES PATRONAIS	1.05.09	130.000,00			
3.3.00.00	OUTRAS DESPESAS CORRENTES	0.000.000			11.185.000,00	
3.3.90.00	APLICAÇÕES DIRETAS	0.000.000		11.185.000,00		
3.3.90.14	DIÁRIAS - CIVIL	0.01.10	81.000,00			
3.3.90.14	DIÁRIAS - CIVIL	0.01.10	17.000,00			
3.3.90.14	DIÁRIAS - CIVIL	1.05.09	2.000,00			
3.3.90.14	DIÁRIAS - CIVIL	1.05.09	1.000,00			
3.3.90.30	MATERIAL DE CONSUMO	0.01.10	1.086.000,00			
3.3.90.30	MATERIAL DE CONSUMO	0.01.10	650.000,00			
3.3.90.30	MATERIAL DE CONSUMO	1.05.02	460.000,00			
3.3.90.30	MATERIAL DE CONSUMO	1.05.02	90.000,00			
3.3.90.30	MATERIAL DE CONSUMO	1.05.02	168.000,00			
3.3.90.30	MATERIAL DE CONSUMO	1.05.03	870.000,00			
3.3.90.30	MATERIAL DE CONSUMO	1.05.04	60.000,00			
3.3.90.30	MATERIAL DE CONSUMO	1.05.05	3.000,00			
3.3.90.30	MATERIAL DE CONSUMO	1.05.09	30.000,00			
3.3.90.30	MATERIAL DE CONSUMO	1.05.09	90.000,00			
3.3.90.30	MATERIAL DE CONSUMO	1.05.09	100.000,00			
3.3.90.30	MATERIAL DE CONSUMO	1.05.09	80.000,00			
3.3.90.30	MATERIAL DE CONSUMO	1.05.09	200.000,00			
3.3.90.30	MATERIAL DE CONSUMO	2.02.24	30.000,00			
3.3.90.31	PREMIAÇÕES CULTURAIS, ARTÍSTICAS, CIENTÍFICAS, DESPORTIVAS E	0.01.10	2.000,00			





NATUREZA DA DESPESA POR ORGÃO E UNIDADE

PODER	02 PODER EXECUTIVO					
ORGÃO	06 SECRETARIA MUNICIPAL DE EDUCAÇÃO, ESPORTES E JUVENTUDE					
UNIDADE	01 SECRETARIA MUNICIPAL DE EDUCAÇÃO, ESPORTES E JUVENTUDE					
Código	Especificação	F.R.	Elemento	Modalidade	Grupo	Categoria Econômica
3.3.90.31	PREMIAÇÕES CULTURAIS, ARTÍSTICAS, CIENTÍFICAS, DESPORTIVAS E	0.01.10	150.000,00			
3.3.90.32	MATERIAL, BEM OU SERVIÇO PARA DISTRIBUIÇÃO GRATUITA	0.01.10	30.000,00			
3.3.90.32	MATERIAL, BEM OU SERVIÇO PARA DISTRIBUIÇÃO GRATUITA	0.01.10	150.000,00			
3.3.90.33	PASSAGENS E DESPESAS COM LOCOMOÇÃO	0.01.10	22.000,00			
3.3.90.36	OUTROS SERVIÇOS DE TERCEIROS - PESSOA FÍSICA	0.01.10	100.000,00			
3.3.90.36	OUTROS SERVIÇOS DE TERCEIROS - PESSOA FÍSICA	0.01.10	235.000,00			
3.3.90.36	OUTROS SERVIÇOS DE TERCEIROS - PESSOA FÍSICA	0.01.10	153.000,00			
3.3.90.36	OUTROS SERVIÇOS DE TERCEIROS - PESSOA FÍSICA	1.05.02	10.000,00			
3.3.90.36	OUTROS SERVIÇOS DE TERCEIROS - PESSOA FÍSICA	1.05.05	2.000,00			
3.3.90.36	OUTROS SERVIÇOS DE TERCEIROS - PESSOA FÍSICA	1.05.09	829.000,00			
3.3.90.36	OUTROS SERVIÇOS DE TERCEIROS - PESSOA FÍSICA	1.05.09	400.000,00			
3.3.90.36	OUTROS SERVIÇOS DE TERCEIROS - PESSOA FÍSICA	1.05.09	80.000,00			
3.3.90.39	OUTROS SERVIÇOS DE TERCEIROS - PESSOA JURÍDICA	0.01.10	150.000,00			
3.3.90.39	OUTROS SERVIÇOS DE TERCEIROS - PESSOA JURÍDICA	0.01.10	2.235.000,00			
3.3.90.39	OUTROS SERVIÇOS DE TERCEIROS - PESSOA JURÍDICA	0.01.10	82.000,00			
3.3.90.39	OUTROS SERVIÇOS DE TERCEIROS - PESSOA JURÍDICA	1.05.02	149.000,00			
3.3.90.39	OUTROS SERVIÇOS DE TERCEIROS - PESSOA JURÍDICA	1.05.04	380.000,00			
3.3.90.39	OUTROS SERVIÇOS DE TERCEIROS - PESSOA JURÍDICA	1.05.05	2.000,00			
3.3.90.39	OUTROS SERVIÇOS DE TERCEIROS - PESSOA JURÍDICA	1.05.09	1.082.000,00			
3.3.90.39	OUTROS SERVIÇOS DE TERCEIROS - PESSOA JURÍDICA	1.05.09	800.000,00			
3.3.90.39	OUTROS SERVIÇOS DE TERCEIROS - PESSOA JURÍDICA	2.02.24	60.000,00			
3.3.90.47	OBRIGAÇÕES TRIBUTÁRIAS E CONTRIBUTIVAS	0.01.10	5.000,00			
3.3.90.92	DESPESAS DE EXERCÍCIOS ANTERIORES	0.01.10	37.000,00			
3.3.90.92	DESPESAS DE EXERCÍCIOS ANTERIORES	0.01.10	2.000,00			
3.3.90.93	INDENIZAÇÕES E RESTITUIÇÕES	0.01.00	20.000,00			
4.0.00.00	DESPESAS DE CAPITAL	0.000.000				5.646.000,00
4.4.00.00	INVESTIMENTOS	0.000.000			5.556.000,00	
4.4.90.00	APLICAÇÕES DIRETAS	0.000.000		5.556.000,00		
4.4.90.51	OBRAS E INSTALAÇÕES	0.01.10	250.000,00			
4.4.90.51	OBRAS E INSTALAÇÕES	0.01.10	120.000,00			
4.4.90.51	OBRAS E INSTALAÇÕES	0.01.10	100.000,00			
4.4.90.51	OBRAS E INSTALAÇÕES	1.05.02	120.000,00			
4.4.90.51	OBRAS E INSTALAÇÕES	1.05.02	150.000,00			
4.4.90.51	OBRAS E INSTALAÇÕES	1.05.07	50.000,00			
4.4.90.51	OBRAS E INSTALAÇÕES	1.05.07	300.000,00			
4.4.90.51	OBRAS E INSTALAÇÕES	1.05.08	100.000,00			
4.4.90.51	OBRAS E INSTALAÇÕES	1.05.08	150.000,00			
4.4.90.51	OBRAS E INSTALAÇÕES	1.05.09	1.200.000,00			
4.4.90.51	OBRAS E INSTALAÇÕES	1.05.09	100.000,00			
4.4.90.51	OBRAS E INSTALAÇÕES	2.02.24	250.000,00			
4.4.90.51	OBRAS E INSTALAÇÕES	2.02.24	75.000,00			
4.4.90.52	EQUIPAMENTOS E MATERIAL PERMANENTE	0.01.10	136.000,00			
4.4.90.52	EQUIPAMENTOS E MATERIAL PERMANENTE	0.01.10	20.000,00			
4.4.90.52	EQUIPAMENTOS E MATERIAL PERMANENTE	0.01.10	250.000,00			
4.4.90.52	EQUIPAMENTOS E MATERIAL PERMANENTE	1.05.02	90.000,00			
4.4.90.52	EQUIPAMENTOS E MATERIAL PERMANENTE	1.05.02	80.000,00			



NATUREZA DA DESPESA POR ORGÃO E UNIDADE

Código	Especificação	F.R.	Elemento	Modalidade	Grupo	Categoria Econômica
PODER	02 PODER EXECUTIVO					
ORGÃO	06 SECRETARIA MUNICIPAL DE EDUCAÇÃO, ESPORTES E JUVENTUDE					
UNIDADE	01 SECRETARIA MUNICIPAL DE EDUCAÇÃO, ESPORTES E JUVENTUDE					
4.4.90.52	EQUIPAMENTOS E MATERIAL PERMANENTE	1.05.07	50.000,00			
4.4.90.52	EQUIPAMENTOS E MATERIAL PERMANENTE	1.05.07	30.000,00			
4.4.90.52	EQUIPAMENTOS E MATERIAL PERMANENTE	1.05.07	350.000,00			
4.4.90.52	EQUIPAMENTOS E MATERIAL PERMANENTE	1.05.08	90.000,00			
4.4.90.52	EQUIPAMENTOS E MATERIAL PERMANENTE	1.05.08	90.000,00			
4.4.90.52	EQUIPAMENTOS E MATERIAL PERMANENTE	1.05.09	500.000,00			
4.4.90.52	EQUIPAMENTOS E MATERIAL PERMANENTE	1.05.09	235.000,00			
4.4.90.52	EQUIPAMENTOS E MATERIAL PERMANENTE	1.05.09	500.000,00			
4.4.90.52	EQUIPAMENTOS E MATERIAL PERMANENTE	2.02.24	80.000,00			
4.4.90.52	EQUIPAMENTOS E MATERIAL PERMANENTE	2.02.24	90.000,00			
4.6.00.00	AMORTIZAÇÃO DA DÍVIDA	0.000.000			90.000,00	
4.6.90.00	APLICAÇÕES DIRETAS	0.000.000		70.000,00		
4.6.90.71	PRINCIPAL DA DÍVIDA CONTRATUAL RESGATADA	0.01.10	70.000,00			
4.6.91.00	APLICAÇÕES DIRETAS- INTRA-ORÇAMENTÁRIAS	0.000.000		20.000,00		
4.6.91.71	PRINCIPAL DA DÍVIDA CONTRATUAL RESGATADA	0.01.10	20.000,00			
<b>TOTAL</b>						<b>69.174.000,00</b>



**PREF. DO BREJO DA MADRE DE DEUS**

PRAÇA VEREADOR ABEL DE FREITAS - CNPJ:10091528/0001-77

Anexo 02

Page 11

Orçamento Programa - Exercício de 2023

**NATUREZA DA DESPESA POR ORGÃO E UNIDADE**

Lei: 603, Data: 18/01/2023

PODER 02 PODER EXECUTIVO						
ORGÃO 07 SECRETARIA MUNICIPAL DE CULTURA, TURISMO E DESENVOL. ECONOMI						
UNIDADE 01 SECRETARIA MUNICIPAL DE CULTURA, TURISMO E DESENVOLVIMENTO E						
Código	Especificação	F.R.	Elemento	Modalidade	Grupo	Categoria Econômica
3.0.00.00	DESPESAS CORRENTES	0.000.000				3.428.000,00
3.1.00.00	PESSOAL E ENCARGOS SOCIAIS	0.000.000			260.000,00	
3.1.90.00	APLICAÇÕES DIRETAS	0.000.000		260.000,00		
3.1.90.11	VENCIMENTOS E VANTAGENS FIXAS - PESSOAL CIVIL	0.01.00	260.000,00			
3.3.00.00	OUTRAS DESPESAS CORRENTES	0.000.000			3.168.000,00	
3.3.90.00	APLICAÇÕES DIRETAS	0.000.000		3.168.000,00		
3.3.90.14	DIÁRIAS - CIVIL	0.01.00	60.000,00			
3.3.90.30	MATERIAL DE CONSUMO	0.01.00	540.000,00			
3.3.90.31	PREMIAÇÕES CULTURAIS, ARTÍSTICAS, CIENTÍFICAS, DESPORTIVAS E	0.01.00	15.000,00			
3.3.90.32	MATERIAL, BEM OU SERVIÇO PARA DISTRIBUIÇÃO GRATUITA	0.01.00	10.000,00			
3.3.90.33	PASSAGENS E DESPESAS COM LOCOMOÇÃO	0.01.00	10.000,00			
3.3.90.36	OUTROS SERVIÇOS DE TERCEIROS - PESSOA FÍSICA	0.01.00	310.000,00			
3.3.90.39	OUTROS SERVIÇOS DE TERCEIROS - PESSOA JURÍDICA	0.01.00	838.431,36			
3.3.90.39	OUTROS SERVIÇOS DE TERCEIROS - PESSOA JURÍDICA	0.01.00	1.379.568,64			
3.3.90.48	OUTROS AUXÍLIOS FINANCEIROS A PESSOA FÍSICA	0.01.00	5.000,00			
4.0.00.00	DESPESAS DE CAPITAL	0.000.000				250.000,00
4.4.00.00	INVESTIMENTOS	0.000.000			250.000,00	
4.4.90.00	APLICAÇÕES DIRETAS	0.000.000		250.000,00		
4.4.90.51	OBRAS E INSTALAÇÕES	0.01.00	170.000,00			
4.4.90.52	EQUIPAMENTOS E MATERIAL PERMANENTE	0.01.00	80.000,00			
<b>TOTAL</b>						<b>3.678.000,00</b>



NATUREZA DA DESPESA POR ORGÃO E UNIDADE

PODER 02 PODER EXECUTIVO						
ORGÃO 08 SECRETARIA MUNICIPAL DE ARTICULAÇÃO POLÍTICA						
UNIDADE 01 SECRETARIA MUNICIPAL DE ARTICULAÇÃO POLÍTICA						
Código	Especificação	F.R.	Elemento	Modalidade	Grupo	Categoria Econômica
3.0.00.00	DESPESAS CORRENTES	0.000.000				123.000,00
3.1.00.00	PESSOAL E ENCARGOS SOCIAIS	0.000.000			86.000,00	
3.1.90.00	APLICAÇÕES DIRETAS	0.000.000		86.000,00		
3.1.90.11	VENCIMENTOS E VANTAGENS FIXAS - PESSOAL CIVIL	0.01.00	86.000,00			
3.3.00.00	OUTRAS DESPESAS CORRENTES	0.000.000			37.000,00	
3.3.90.00	APLICAÇÕES DIRETAS	0.000.000		37.000,00		
3.3.90.14	DIÁRIAS - CIVIL	0.01.00	5.000,00			
3.3.90.30	MATERIAL DE CONSUMO	0.01.00	12.000,00			
3.3.90.36	OUTROS SERVIÇOS DE TERCEIROS - PESSOA FÍSICA	0.01.00	10.000,00			
3.3.90.39	OUTROS SERVIÇOS DE TERCEIROS - PESSOA JURÍDICA	0.01.00	10.000,00			
<b>TOTAL</b>						<b>123.000,00</b>





NATUREZA DA DESPESA POR ORGÃO E UNIDADE

PODER 02 PODER EXECUTIVO						
ORGÃO 09 SECRETARIA MUN.DE AGRICULTURA, DESENV. RURAL E MEIO AMBIENTE						
UNIDADE 01 SECRETARIA MUN.DE AGRICULTURA, DESENV. RURAL E MEIO AMBIENTE						
Código	Especificação	F.R.	Elemento	Modalidade	Grupo	Categoria Econômica
3.0.00.00	DESPESAS CORRENTES	0.000.000				3.479.000,00
3.1.00.00	PESSOAL E ENCARGOS SOCIAIS	0.000.000			850.000,00	
3.1.90.00	APLICAÇÕES DIRETAS	0.000.000		850.000,00		
3.1.90.11	VENCIMENTOS E VANTAGENS FIXAS - PESSOAL CIVIL	0.01.00	850.000,00			
3.3.00.00	OUTRAS DESPESAS CORRENTES	0.000.000			2.629.000,00	
3.3.90.00	APLICAÇÕES DIRETAS	0.000.000		2.629.000,00		
3.3.90.14	DIÁRIAS - CIVIL	0.01.00	15.000,00			
3.3.90.30	MATERIAL DE CONSUMO	0.01.00	385.000,00			
3.3.90.32	MATERIAL, BEM OU SERVIÇO PARA DISTRIBUIÇÃO GRATUITA	0.01.00	7.000,00			
3.3.90.36	OUTROS SERVIÇOS DE TERCEIROS - PESSOA FÍSICA	0.01.00	745.000,00			
3.3.90.39	OUTROS SERVIÇOS DE TERCEIROS - PESSOA JURÍDICA	0.01.00	1.475.000,00			
3.3.90.48	OUTROS AUXÍLIOS FINANCEIROS A PESSOA FÍSICA	0.01.00	2.000,00			
4.0.00.00	DESPESAS DE CAPITAL	0.000.000				160.000,00
4.4.00.00	INVESTIMENTOS	0.000.000			160.000,00	
4.4.90.00	APLICAÇÕES DIRETAS	0.000.000		160.000,00		
4.4.90.51	OBRAS E INSTALAÇÕES	0.01.00	110.000,00			
4.4.90.52	EQUIPAMENTOS E MATERIAL PERMANENTE	0.01.00	50.000,00			
<b>TOTAL</b>						<b>3.639.000,00</b>



NATUREZA DA DESPESA POR ORGÃO E UNIDADE

PODER 02 PODER EXECUTIVO						
ORGÃO 10 SECRETARIA MUNICIPAL DE OBRAS E PLANEJAMENTO						
UNIDADE 01 SECRETARIA MUNICIPAL DE OBRAS E PLANEJAMENTO						
Código	Especificação	F.R.	Elemento	Modalidade	Grupo	Categoria Econômica
3.0.00.00	DESPESAS CORRENTES	0.000.000				9.488.000,00
3.1.00.00	PESSOAL E ENCARGOS SOCIAIS	0.000.000			1.995.000,00	
3.1.90.00	APLICAÇÕES DIRETAS	0.000.000		1.995.000,00		
3.1.90.11	VENCIMENTOS E VANTAGENS FIXAS - PESSOAL CIVIL	0.01.00	1.995.000,00			
3.3.00.00	OUTRAS DESPESAS CORRENTES	0.000.000			7.493.000,00	
3.3.90.00	APLICAÇÕES DIRETAS	0.000.000		7.493.000,00		
3.3.90.14	DIÁRIAS - CIVIL	0.01.00	3.000,00			
3.3.90.30	MATERIAL DE CONSUMO	0.01.00	250.000,00			
3.3.90.30	MATERIAL DE CONSUMO	0.01.00	603.000,00			
3.3.90.36	OUTROS SERVIÇOS DE TERCEIROS - PESSOA FÍSICA	0.01.00	72.000,00			
3.3.90.36	OUTROS SERVIÇOS DE TERCEIROS - PESSOA FÍSICA	0.01.00	297.000,00			
3.3.90.39	OUTROS SERVIÇOS DE TERCEIROS - PESSOA JURÍDICA	0.01.00	1.839.000,00			
3.3.90.39	OUTROS SERVIÇOS DE TERCEIROS - PESSOA JURÍDICA	0.01.00	4.424.000,00			
3.3.90.92	DESPESAS DE EXERCÍCIOS ANTERIORES	0.01.00	5.000,00			
4.0.00.00	DESPESAS DE CAPITAL	0.000.000				3.316.800,00
4.4.00.00	INVESTIMENTOS	0.000.000			3.216.800,00	
4.4.90.00	APLICAÇÕES DIRETAS	0.000.000		3.216.800,00		
4.4.90.51	OBRAS E INSTALAÇÕES	0.01.00	1.711.800,00			
4.4.90.51	OBRAS E INSTALAÇÕES	0.01.00	50.000,00			
4.4.90.51	OBRAS E INSTALAÇÕES	1.05.81	50.000,00			
4.4.90.51	OBRAS E INSTALAÇÕES	1.05.81	850.000,00			
4.4.90.51	OBRAS E INSTALAÇÕES	1.05.81	355.000,00			
4.4.90.52	EQUIPAMENTOS E MATERIAL PERMANENTE	0.01.00	120.000,00			
4.4.90.52	EQUIPAMENTOS E MATERIAL PERMANENTE	0.01.10	80.000,00			
4.5.00.00	INVERSÕES FINANCEIRAS	0.000.000			100.000,00	
4.5.90.00	APLICAÇÕES DIRETAS	0.000.000		100.000,00		
4.5.90.61	AQUISIÇÃO DE IMÓVEIS	0.01.00	100.000,00			
<b>TOTAL</b>						<b>12.804.800,00</b>



**PREF. DO BREJO DA MADRE DE DEUS**

PRAÇA VEREADOR ABEL DE FREITAS - CNPJ:10091528/0001-77

Anexo 02

Page 15

Orçamento Programa - Exercício de 2023

**NATUREZA DA DESPESA POR ORGÃO E UNIDADE**

Lei: 603, Data: 18/01/2023

PODER 02 PODER EXECUTIVO						
ORGÃO 10 SECRETARIA MUNICIPAL DE OBRAS E PLANEJAMENTO						
UNIDADE 04 FUNDO MUNICIPAL DE HABITAÇÃO E INTERESSE SOCIAL						
Código	Especificação	F.R.	Elemento	Modalidade	Grupo	Categoria Econômica
3.0.00.00	DESPESAS CORRENTES	0.000.000				6.000,00
3.3.00.00	OUTRAS DESPESAS CORRENTES	0.000.000			6.000,00	
3.3.90.00	APLICAÇÕES DIRETAS	0.000.000		6.000,00		
3.3.90.30	MATERIAL DE CONSUMO	0.01.00	2.000,00			
3.3.90.36	OUTROS SERVIÇOS DE TERCEIROS - PESSOA FÍSICA	0.01.00	2.000,00			
3.3.90.39	OUTROS SERVIÇOS DE TERCEIROS - PESSOA JURÍDICA	0.01.00	2.000,00			
4.0.00.00	DESPESAS DE CAPITAL	0.000.000				55.000,00
4.4.00.00	INVESTIMENTOS	0.000.000			55.000,00	
4.4.90.00	APLICAÇÕES DIRETAS	0.000.000		55.000,00		
4.4.90.51	OBRAS E INSTALAÇÕES	0.01.00	20.000,00			
4.4.90.51	OBRAS E INSTALAÇÕES	1.05.81	30.000,00			
4.4.90.52	EQUIPAMENTOS E MATERIAL PERMANENTE	0.01.00	5.000,00			
<b>TOTAL</b>						<b>61.000,00</b>

**PREF. DO BREJO DA MADRE DE DEUS**

PRAÇA VEREADOR ABEL DE FREITAS - CNPJ:10091528/0001-77

Anexo 02

Page 16

Orçamento Programa - Exercício de 2023

**NATUREZA DA DESPESA POR ORGÃO E UNIDADE**

Lei: 603, Data: 18/01/2023

Código	Especificação	F.R.	Elemento	Modalidade	Grupo	Categoria Econômica
PODER	03 ENTIDADE SUPERVISIONADA					
ORGÃO	02 SECRETARIA MUN. DE ASSISTÊNCIA SOCIAL, CIDADANIA E MULHER					
UNIDADE	01 SECRETARIA MUN. DE ASSISTÊNCIA SOCIAL, CIDADANIA E MULHER					
3.0.00.00	DESPESAS CORRENTES	0.000.000				140.000,00
3.1.00.00	PESSOAL E ENCARGOS SOCIAIS	0.000.000			110.000,00	
3.1.90.00	APLICAÇÕES DIRETAS	0.000.000		110.000,00		
3.1.90.04	CONTRATAÇÃO POR TEMPO DETERMINADO	2.02.13	110.000,00			
3.3.00.00	OUTRAS DESPESAS CORRENTES	0.000.000			30.000,00	
3.3.90.00	APLICAÇÕES DIRETAS	0.000.000		30.000,00		
3.3.90.30	MATERIAL DE CONSUMO	0.01.14	20.000,00			
3.3.90.36	OUTROS SERVIÇOS DE TERCEIROS - PESSOA FÍSICA	0.01.14	5.000,00			
3.3.90.39	OUTROS SERVIÇOS DE TERCEIROS - PESSOA JURÍDICA	0.01.14	5.000,00			
4.0.00.00	DESPESAS DE CAPITAL	0.000.000				30.000,00
4.4.00.00	INVESTIMENTOS	0.000.000			30.000,00	
4.4.90.00	APLICAÇÕES DIRETAS	0.000.000		30.000,00		
4.4.90.52	EQUIPAMENTOS E MATERIAL PERMANENTE	2.02.13	30.000,00			
<b>TOTAL</b>						<b>170.000,00</b>



**PREF. DO BREJO DA MADRE DE DEUS**

PRAÇA VEREADOR ABEL DE FREITAS - CNPJ:10091528/0001-77

Anexo 02

Page 17

Orçamento Programa - Exercício de 2023

**NATUREZA DA DESPESA POR ORGÃO E UNIDADE**

Lei: 603, Data: 18/01/2023

PODER 03 ENTIDADE SUPERVISIONADA						
ORGÃO 03 SECRETARIA MUNICIPAL DE SAÚDE						
UNIDADE 02 FUNDO MUNICIPAL DE SAÚDE - CUSTEIO						
Código	Especificação	F.R.	Elemento	Modalidade	Grupo	Categoria Econômica
3.0.00.00	DESPESAS CORRENTES	0.000.000				45.814.200,00
3.1.00.00	PESSOAL E ENCARGOS SOCIAIS	0.000.000			27.236.000,00	
3.1.90.00	APLICAÇÕES DIRETAS	0.000.000		25.236.000,00		
3.1.90.04	CONTRATAÇÃO POR TEMPO DETERMINADO	0.01.18	2.680.000,00			
3.1.90.04	CONTRATAÇÃO POR TEMPO DETERMINADO	1.05.11	4.544.000,00			
3.1.90.04	CONTRATAÇÃO POR TEMPO DETERMINADO	1.05.11	20.000,00			
3.1.90.11	VENCIMENTOS E VANTAGENS FIXAS - PESSOAL CIVIL	0.01.18	6.250.000,00			
3.1.90.11	VENCIMENTOS E VANTAGENS FIXAS - PESSOAL CIVIL	1.05.11	7.250.000,00			
3.1.90.11	VENCIMENTOS E VANTAGENS FIXAS - PESSOAL CIVIL	1.05.11	2.300.000,00			
3.1.90.11	VENCIMENTOS E VANTAGENS FIXAS - PESSOAL CIVIL	1.05.11	600.000,00			
3.1.90.11	VENCIMENTOS E VANTAGENS FIXAS - PESSOAL CIVIL	1.05.11	20.000,00			
3.1.90.13	OBRIGAÇÕES PATRONAIS	0.01.18	400.000,00			
3.1.90.13	OBRIGAÇÕES PATRONAIS	1.05.11	1.000.000,00			
3.1.90.91	SENTENÇAS JUDICIAIS	0.01.18	5.000,00			
3.1.90.92	DESPESAS DE EXERCÍCIOS ANTERIORES	0.01.18	5.000,00			
3.1.90.94	INDENIZAÇÕES E RESTITUIÇÕES TRABALHISTAS	0.01.18	29.000,00			
3.1.90.94	INDENIZAÇÕES E RESTITUIÇÕES TRABALHISTAS	1.05.11	133.000,00			
3.1.91.00	APLICAÇÕES DIRETAS - INTRA-ORÇAMENTÁRIAS	0.000.000		2.000.000,00		
3.1.91.13	OBRIGAÇÕES PATRONAIS	0.01.18	1.000.000,00			
3.1.91.13	OBRIGAÇÕES PATRONAIS	1.05.11	1.000.000,00			
3.3.00.00	OUTRAS DESPESAS CORRENTES	0.000.000			18.578.200,00	
3.3.50.00	TRANSFERÊNCIAS A INSTITUIÇÕES PRIVADAS SEM FINS LUCRATIVOS	0.000.000		15.000,00		
3.3.50.43	SUBVENÇÕES SOCIAIS	0.01.18	15.000,00			
3.3.90.00	APLICAÇÕES DIRETAS	0.000.000		18.563.200,00		
3.3.90.14	DIÁRIAS - CIVIL	0.01.18	130.000,00			
3.3.90.14	DIÁRIAS - CIVIL	1.05.11	36.000,00			
3.3.90.30	MATERIAL DE CONSUMO	0.01.18	505.000,00			
3.3.90.30	MATERIAL DE CONSUMO	0.01.18	1.200,00			
3.3.90.30	MATERIAL DE CONSUMO	1.05.11	5.685.000,00			
3.3.90.30	MATERIAL DE CONSUMO	1.05.11	10.000,00			
3.3.90.30	MATERIAL DE CONSUMO	2.02.17	300.000,00			
3.3.90.32	MATERIAL, BEM OU SERVIÇO PARA DISTRIBUIÇÃO GRATUITA	0.01.18	56.000,00			
3.3.90.32	MATERIAL, BEM OU SERVIÇO PARA DISTRIBUIÇÃO GRATUITA	1.05.11	280.000,00			
3.3.90.32	MATERIAL, BEM OU SERVIÇO PARA DISTRIBUIÇÃO GRATUITA	2.02.17	440.000,00			
3.3.90.33	PASSAGENS E DESPESAS COM LOCOMOÇÃO	0.01.18	16.000,00			
3.3.90.33	PASSAGENS E DESPESAS COM LOCOMOÇÃO	1.05.11	34.000,00			
3.3.90.36	OUTROS SERVIÇOS DE TERCEIROS - PESSOA FÍSICA	0.01.18	540.000,00			
3.3.90.36	OUTROS SERVIÇOS DE TERCEIROS - PESSOA FÍSICA	1.05.11	400.000,00			
3.3.90.36	OUTROS SERVIÇOS DE TERCEIROS - PESSOA FÍSICA	1.05.11	30.000,00			
3.3.90.39	OUTROS SERVIÇOS DE TERCEIROS - PESSOA JURÍDICA	0.01.18	5.650.000,00			
3.3.90.39	OUTROS SERVIÇOS DE TERCEIROS - PESSOA JURÍDICA	1.05.11	3.640.000,00			
3.3.90.39	OUTROS SERVIÇOS DE TERCEIROS - PESSOA JURÍDICA	1.05.11	20.000,00			
3.3.90.47	OBRIGAÇÕES TRIBUTÁRIAS E CONTRIBUTIVAS	0.01.18	99.000,00			
3.3.90.47	OBRIGAÇÕES TRIBUTÁRIAS E CONTRIBUTIVAS	1.05.11	45.000,00			
3.3.90.48	OUTROS AUXÍLIOS FINANCEIROS A PESSOA FÍSICA	0.01.18	320.000,00			
3.3.90.48	OUTROS AUXÍLIOS FINANCEIROS A PESSOA FÍSICA	1.05.11	170.000,00			

**PREF. DO BREJO DA MADRE DE DEUS**

PRAÇA VEREADOR ABEL DE FREITAS - CNPJ:10091528/0001-77

Anexo 02

Page 18

Orçamento Programa - Exercício de 2023

**NATUREZA DA DESPESA POR ORGÃO E UNIDADE**

Lei: 603, Data: 18/01/2023

PODER 03 ENTIDADE SUPERVISIONADA						
ORGÃO 03 SECRETARIA MUNICIPAL DE SAÚDE						
UNIDADE 02 FUNDO MUNICIPAL DE SAÚDE - CUSTEIO						
Código	Especificação	F.R.	Elemento	Modalidade	Grupo	Categoria Econômica
3.3.90.91	SENTENÇAS JUDICIAIS	0.01.18	8.000,00			
3.3.90.92	DESPESAS DE EXERCÍCIOS ANTERIORES	0.01.18	40.000,00			
3.3.90.92	DESPESAS DE EXERCÍCIOS ANTERIORES	1.05.11	23.000,00			
3.3.90.93	INDENIZAÇÕES E RESTITUIÇÕES	0.01.18	75.000,00			
3.3.90.93	INDENIZAÇÕES E RESTITUIÇÕES	1.05.11	10.000,00			
4.0.00.00	DESPESAS DE CAPITAL	0.000.000				988.431,36
4.4.00.00	INVESTIMENTOS	0.000.000			928.431,36	
4.4.90.00	APLICAÇÕES DIRETAS	0.000.000		928.431,36		
4.4.90.51	OBRAS E INSTALAÇÕES	0.01.18	60.000,00			
4.4.90.52	EQUIPAMENTOS E MATERIAL PERMANENTE	0.01.18	868.431,36			
4.6.00.00	AMORTIZAÇÃO DA DÍVIDA	0.000.000			60.000,00	
4.6.90.00	APLICAÇÕES DIRETAS	0.000.000		60.000,00		
4.6.90.71	PRINCIPAL DA DÍVIDA CONTRATUAL RESGATADA	0.01.18	60.000,00			
<b>TOTAL</b>						<b>46.802.631,36</b>





NATUREZA DA DESPESA POR ORGÃO E UNIDADE

Lei: 603, Data: 18/01/2023

Código	Especificação	F.R.	Elemento	Modalidade	Grupo	Categoria Econômica
PODER	03 ENTIDADE SUPERVISIONADA					
ORGÃO	03 SECRETARIA MUNICIPAL DE SAÚDE					
UNIDADE	03 FUNDO MUNICIPAL DE SAÚDE - INVESTIMENTO					
4.0.00.00	DESPESAS DE CAPITAL	0.000.000				2.827.000,00
4.4.00.00	INVESTIMENTOS	0.000.000			2.827.000,00	
4.4.90.00	APLICAÇÕES DIRETAS	0.000.000		2.827.000,00		
4.4.90.51	OBRAS E INSTALAÇÕES	0.01.18	710.000,00			
4.4.90.51	OBRAS E INSTALAÇÕES	1.05.11	350.000,00			
4.4.90.51	OBRAS E INSTALAÇÕES	1.05.20	280.000,00			
4.4.90.52	EQUIPAMENTOS E MATERIAL PERMANENTE	0.01.18	827.000,00			
4.4.90.52	EQUIPAMENTOS E MATERIAL PERMANENTE	1.05.11	290.000,00			
4.4.90.52	EQUIPAMENTOS E MATERIAL PERMANENTE	1.05.20	220.000,00			
4.4.90.52	EQUIPAMENTOS E MATERIAL PERMANENTE	2.02.17	150.000,00			
<b>TOTAL</b>						<b>2.827.000,00</b>





**PREF. DO BREJO DA MADRE DE DEUS**

PRAÇA VEREADOR ABEL DE FREITAS - CNPJ:10091528/0001-77

Anexo 02

Page 21

Orçamento Programa - Exercício de 2023

**NATUREZA DA DESPESA POR ORGÃO E UNIDADE**

Lei: 603, Data: 18/01/2023

PODER 03 ENTIDADE SUPERVISIONADA						
ORGÃO 12 ENTIDADES SUPERVISIONADAS						
UNIDADE 02 FUNDO MUNICIPAL DE ASSISTÊNCIA SOCIAL						
Código	Especificação	F.R.	Elemento	Modalidade	Grupo	Categoria Econômica
3.0.00.00	DESPESAS CORRENTES	0.000.000				7.274.000,00
3.1.00.00	PESSOAL E ENCARGOS SOCIAIS	0.000.000			4.170.000,00	
3.1.90.00	APLICAÇÕES DIRETAS	0.000.000		3.772.000,00		
3.1.90.04	CONTRATAÇÃO POR TEMPO DETERMINADO	0.01.14	1.605.000,00			
3.1.90.04	CONTRATAÇÃO POR TEMPO DETERMINADO	0.01.14	20.000,00			
3.1.90.04	CONTRATAÇÃO POR TEMPO DETERMINADO	1.05.12	570.000,00			
3.1.90.04	CONTRATAÇÃO POR TEMPO DETERMINADO	2.02.13	44.000,00			
3.1.90.04	CONTRATAÇÃO POR TEMPO DETERMINADO	2.02.13	75.000,00			
3.1.90.11	VENCIMENTOS E VANTAGENS FIXAS - PESSOAL CIVIL	0.01.14	830.000,00			
3.1.90.11	VENCIMENTOS E VANTAGENS FIXAS - PESSOAL CIVIL	1.05.12	120.000,00			
3.1.90.13	OBRIGAÇÕES PATRONAIS	0.01.14	350.000,00			
3.1.90.13	OBRIGAÇÕES PATRONAIS	1.05.12	60.000,00			
3.1.90.13	OBRIGAÇÕES PATRONAIS	2.02.13	55.000,00			
3.1.90.92	DESPESAS DE EXERCÍCIOS ANTERIORES	0.01.14	4.000,00			
3.1.90.94	INDENIZAÇÕES E RESTITUIÇÕES TRABALHISTAS	0.01.14	39.000,00			
3.1.91.00	APLICAÇÕES DIRETAS- INTRA-ORÇAMENTÁRIAS	0.000.000		398.000,00		
3.1.91.13	OBRIGAÇÕES PATRONAIS	0.01.14	233.000,00			
3.1.91.13	OBRIGAÇÕES PATRONAIS	1.05.12	115.000,00			
3.1.91.13	OBRIGAÇÕES PATRONAIS	1.05.12	50.000,00			
3.3.00.00	OUTRAS DESPESAS CORRENTES	0.000.000			3.104.000,00	
3.3.50.00	TRANSFERÊNCIAS A INSTITUIÇÕES PRIVADAS SEM FINS LUCRATIVOS	0.000.000		55.000,00		
3.3.50.43	SUBVENÇÕES SOCIAIS	0.01.14	35.000,00			
3.3.50.43	SUBVENÇÕES SOCIAIS	2.02.13	20.000,00			
3.3.90.00	APLICAÇÕES DIRETAS	0.000.000		3.049.000,00		
3.3.90.14	DIÁRIAS - CIVIL	0.01.14	61.000,00			
3.3.90.14	DIÁRIAS - CIVIL	0.01.14	2.000,00			
3.3.90.14	DIÁRIAS - CIVIL	1.05.12	23.000,00			
3.3.90.30	MATERIAL DE CONSUMO	0.01.14	454.000,00			
3.3.90.30	MATERIAL DE CONSUMO	1.05.12	40.000,00			
3.3.90.30	MATERIAL DE CONSUMO	1.05.12	70.000,00			
3.3.90.30	MATERIAL DE CONSUMO	2.02.13	40.000,00			
3.3.90.30	MATERIAL DE CONSUMO	2.02.13	27.000,00			
3.3.90.32	MATERIAL, BEM OU SERVIÇO PARA DISTRIBUIÇÃO GRATUITA	0.01.14	610.000,00			
3.3.90.32	MATERIAL, BEM OU SERVIÇO PARA DISTRIBUIÇÃO GRATUITA	2.02.13	15.000,00			
3.3.90.32	MATERIAL, BEM OU SERVIÇO PARA DISTRIBUIÇÃO GRATUITA	2.02.13	5.000,00			
3.3.90.33	PASSAGENS E DESPESAS COM LOCOMOÇÃO	0.01.14	20.000,00			
3.3.90.36	OUTROS SERVIÇOS DE TERCEIROS - PESSOA FÍSICA	0.01.14	282.000,00			
3.3.90.36	OUTROS SERVIÇOS DE TERCEIROS - PESSOA FÍSICA	1.05.12	90.000,00			
3.3.90.36	OUTROS SERVIÇOS DE TERCEIROS - PESSOA FÍSICA	2.02.13	50.000,00			
3.3.90.36	OUTROS SERVIÇOS DE TERCEIROS - PESSOA FÍSICA	2.02.13	47.000,00			
3.3.90.39	OUTROS SERVIÇOS DE TERCEIROS - PESSOA JURÍDICA	0.01.14	722.000,00			
3.3.90.39	OUTROS SERVIÇOS DE TERCEIROS - PESSOA JURÍDICA	0.01.14	15.000,00			
3.3.90.39	OUTROS SERVIÇOS DE TERCEIROS - PESSOA JURÍDICA	1.05.12	110.000,00			
3.3.90.39	OUTROS SERVIÇOS DE TERCEIROS - PESSOA JURÍDICA	2.02.13	70.000,00			
3.3.90.39	OUTROS SERVIÇOS DE TERCEIROS - PESSOA JURÍDICA	2.02.13	32.000,00			
3.3.90.47	OBRIGAÇÕES TRIBUTÁRIAS E CONTRIBUTIVAS	0.01.14	5.000,00			

**PREF. DO BREJO DA MADRE DE DEUS**

PRAÇA VEREADOR ABEL DE FREITAS - CNPJ:10091528/0001-77

Orçamento Programa - Exercício de 2023

**NATUREZA DA DESPESA POR ORGÃO E UNIDADE**

Anexo 02

Page 22

Lei: 603, Data: 18/01/2023

PODER		03 ENTIDADE SUPERVISIONADA				
ORGÃO		12 ENTIDADES SUPERVISIONADAS				
UNIDADE		02 FUNDO MUNICIPAL DE ASSISTÊNCIA SOCIAL				
Código	Especificação	F.R.	Elemento	Modalidade	Grupo	Categoria Econômica
3.3.90.48	OUTROS AUXÍLIOS FINANCEIROS A PESSOA FÍSICA	0.01.14	140.000,00			
3.3.90.92	DESPESAS DE EXERCÍCIOS ANTERIORES	0.01.14	33.000,00			
3.3.90.92	DESPESAS DE EXERCÍCIOS ANTERIORES	1.05.12	5.000,00			
3.3.90.93	INDENIZAÇÕES E RESTITUIÇÕES	0.01.14	66.000,00			
3.3.90.93	INDENIZAÇÕES E RESTITUIÇÕES	1.05.12	15.000,00			
4.0.00.00	DESPESAS DE CAPITAL	0.000.000				680.000,00
4.4.00.00	INVESTIMENTOS	0.000.000			610.000,00	
4.4.90.00	APLICAÇÕES DIRETAS	0.000.000		610.000,00		
4.4.90.51	OBRAS E INSTALAÇÕES	0.01.14	200.000,00			
4.4.90.51	OBRAS E INSTALAÇÕES	1.05.12	20.000,00			
4.4.90.52	EQUIPAMENTOS E MATERIAL PERMANENTE	0.01.14	240.000,00			
4.4.90.52	EQUIPAMENTOS E MATERIAL PERMANENTE	0.01.14	10.000,00			
4.4.90.52	EQUIPAMENTOS E MATERIAL PERMANENTE	1.05.12	60.000,00			
4.4.90.52	EQUIPAMENTOS E MATERIAL PERMANENTE	2.02.13	50.000,00			
4.4.90.52	EQUIPAMENTOS E MATERIAL PERMANENTE	2.02.13	30.000,00			
4.5.00.00	INVERSÕES FINANCEIRAS	0.000.000			50.000,00	
4.5.90.00	APLICAÇÕES DIRETAS	0.000.000		50.000,00		
4.5.90.61	AQUISIÇÃO DE IMÓVEIS	0.01.14	50.000,00			
4.6.00.00	AMORTIZAÇÃO DA DÍVIDA	0.000.000			20.000,00	
4.6.90.00	APLICAÇÕES DIRETAS	0.000.000		20.000,00		
4.6.90.71	PRINCIPAL DA DÍVIDA CONTRATUAL RESGATADA	0.01.14	20.000,00			
<b>TOTAL</b>						<b>7.954.000,00</b>



**PREF. DO BREJO DA MADRE DE DEUS**

PRAÇA VEREADOR ABEL DE FREITAS - CNPJ:10091528/0001-77

Anexo 02

Page 23

Orçamento Programa - Exercício de 2023

**NATUREZA DA DESPESA POR ORGÃO E UNIDADE**

Lei: 603, Data: 18/01/2023

PODER 03 ENTIDADE SUPERVISIONADA						
ORGÃO 12 ENTIDADES SUPERVISIONADAS						
UNIDADE 03 FUNDO DE DEFESA DOS DIREITOS DA CRIANÇA E DO ADOLESCENTE						
Código	Especificação	F.R.	Elemento	Modalidade	Grupo	Categoria Econômica
3.0.00.00	DESPESAS CORRENTES	0.000.000				267.000,00
3.1.00.00	PESSOAL E ENCARGOS SOCIAIS	0.000.000			8.000,00	
3.1.90.00	APLICAÇÕES DIRETAS	0.000.000		8.000,00		
3.1.90.04	CONTRATAÇÃO POR TEMPO DETERMINADO	0.01.16	3.000,00			
3.1.90.11	VENCIMENTOS E VANTAGENS FIXAS - PESSOAL CIVIL	0.01.16	2.000,00			
3.1.90.13	OBRIGAÇÕES PATRONAIS	0.01.16	1.000,00			
3.1.90.94	INDENIZAÇÕES E RESTITUIÇÕES TRABALHISTAS	0.01.16	2.000,00			
3.3.00.00	OUTRAS DESPESAS CORRENTES	0.000.000			259.000,00	
3.3.50.00	TRANSFERÊNCIAS A INSTITUIÇÕES PRIVADAS SEM FINS LUCRATIVOS	0.000.000		140.000,00		
3.3.50.43	SUBVENÇÕES SOCIAIS	0.01.16	140.000,00			
3.3.90.00	APLICAÇÕES DIRETAS	0.000.000		119.000,00		
3.3.90.14	DIÁRIAS - CIVIL	0.01.16	5.000,00			
3.3.90.30	MATERIAL DE CONSUMO	0.01.16	25.000,00			
3.3.90.32	MATERIAL, BEM OU SERVIÇO PARA DISTRIBUIÇÃO GRATUITA	0.01.16	5.000,00			
3.3.90.35	SERVIÇOS DE CONSULTORIA	0.01.16	10.000,00			
3.3.90.36	OUTROS SERVIÇOS DE TERCEIROS - PESSOA FÍSICA	0.01.16	32.000,00			
3.3.90.39	OUTROS SERVIÇOS DE TERCEIROS - PESSOA JURÍDICA	0.01.16	33.000,00			
3.3.90.48	OUTROS AUXÍLIOS FINANCEIROS A PESSOA FÍSICA	0.01.16	5.000,00			
3.3.90.92	DESPESAS DE EXERCÍCIOS ANTERIORES	0.01.16	2.000,00			
3.3.90.93	INDENIZAÇÕES E RESTITUIÇÕES	0.01.16	2.000,00			
4.0.00.00	DESPESAS DE CAPITAL	0.000.000				20.000,00
4.4.00.00	INVESTIMENTOS	0.000.000			20.000,00	
4.4.90.00	APLICAÇÕES DIRETAS	0.000.000		20.000,00		
4.4.90.52	EQUIPAMENTOS E MATERIAL PERMANENTE	0.01.16	20.000,00			
<b>TOTAL</b>						<b>287.000,00</b>

**PREF. DO BREJO DA MADRE DE DEUS**

PRAÇA VEREADOR ABEL DE FREITAS - CNPJ:10091528/0001-77

Anexo 02

Page 24

Orçamento Programa - Exercício de 2023

**NATUREZA DA DESPESA POR ORGÃO E UNIDADE**

Lei: 603, Data: 18/01/2023

PODER 03 ENTIDADE SUPERVISIONADA						
ORGÃO 12 ENTIDADES SUPERVISIONADAS						
UNIDADE 04 IPRESB - FUNDO FINANCEIRO						
Código	Especificação	F.R.	Elemento	Modalidade	Grupo	Categoria Econômica
3.0.00.00	DESPESAS CORRENTES	0.000.000				16.461.000,00
3.1.00.00	PESSOAL E ENCARGOS SOCIAIS	0.000.000			16.161.000,00	
3.1.90.00	APLICAÇÕES DIRETAS	0.000.000		16.156.000,00		
3.1.90.01	APOSENTADORIAS, RESERVA REMUNERADA E REFORMAS	0.04.15	14.500.000,00			
3.1.90.03	PENSÕES	0.04.15	1.600.000,00			
3.1.90.11	VENCIMENTOS E VANTAGENS FIXAS - PESSOAL CIVIL	0.04.15	50.000,00			
3.1.90.13	OBRIGAÇÕES PATRONAIS	0.04.15	1.000,00			
3.1.90.91	SENTENÇAS JUDICIAIS	0.04.15	5.000,00			
3.1.91.00	APLICAÇÕES DIRETAS- INTRA-ORÇAMENTÁRIAS	0.000.000		5.000,00		
3.1.91.13	OBRIGAÇÕES PATRONAIS	0.04.15	5.000,00			
3.3.00.00	OUTRAS DESPESAS CORRENTES	0.000.000			300.000,00	
3.3.90.00	APLICAÇÕES DIRETAS	0.000.000		300.000,00		
3.3.90.14	DIÁRIAS - CIVIL	0.04.15	15.000,00			
3.3.90.30	MATERIAL DE CONSUMO	0.04.15	5.000,00			
3.3.90.33	PASSAGENS E DESPESAS COM LOCOMOÇÃO	0.04.15	10.000,00			
3.3.90.35	SERVIÇOS DE CONSULTORIA	0.04.15	70.000,00			
3.3.90.36	OUTROS SERVIÇOS DE TERCEIROS - PESSOA FÍSICA	0.04.15	15.000,00			
3.3.90.39	OUTROS SERVIÇOS DE TERCEIROS - PESSOA JURÍDICA	0.04.15	105.000,00			
3.3.90.47	OBRIGAÇÕES TRIBUTÁRIAS E CONTRIBUTIVAS	0.04.15	5.000,00			
3.3.90.92	DESPESAS DE EXERCÍCIOS ANTERIORES	0.04.15	5.000,00			
3.3.90.93	INDENIZAÇÕES E RESTITUIÇÕES	0.04.15	70.000,00			
4.0.00.00	DESPESAS DE CAPITAL	0.000.000				130.000,00
4.4.00.00	INVESTIMENTOS	0.000.000			130.000,00	
4.4.90.00	APLICAÇÕES DIRETAS	0.000.000		130.000,00		
4.4.90.51	OBRAS E INSTALAÇÕES	0.04.15	100.000,00			
4.4.90.52	EQUIPAMENTOS E MATERIAL PERMANENTE	0.04.15	30.000,00			
<b>TOTAL</b>						<b>16.591.000,00</b>



**PREF. DO BREJO DA MADRE DE DEUS**

PRAÇA VEREADOR ABEL DE FREITAS - CNPJ:10091528/0001-77

Anexo 02

Page 25

Orçamento Programa - Exercício de 2023

**NATUREZA DA DESPESA POR ORGÃO E UNIDADE**

Lei: 603, Data: 18/01/2023

PODER 03 ENTIDADE SUPERVISIONADA						
ORGÃO 12 ENTIDADES SUPERVISIONADAS						
UNIDADE 05 IPRESB - FUNDO PREVIDENCIÁRIO						
Código	Especificação	F.R.	Elemento	Modalidade	Grupo	Categoria Econômica
3.0.00.00	DESPESAS CORRENTES	0.000.000				993.000,00
3.1.00.00	PESSOAL E ENCARGOS SOCIAIS	0.000.000			565.000,00	
3.1.90.00	APLICAÇÕES DIRETAS	0.000.000		535.000,00		
3.1.90.01	APOSENTADORIAS, RESERVA REMUNERADA E REFORMAS	0.04.15	50.000,00			
3.1.90.03	PENSÕES	0.04.15	240.000,00			
3.1.90.11	VENCIMENTOS E VANTAGENS FIXAS - PESSOAL CIVIL	0.04.15	230.000,00			
3.1.90.13	OBRIGAÇÕES PATRONAIS	0.04.15	5.000,00			
3.1.90.91	SENTENÇAS JUDICIAIS	0.04.15	5.000,00			
3.1.90.92	DESPESAS DE EXERCÍCIOS ANTERIORES	0.04.15	5.000,00			
3.1.91.00	APLICAÇÕES DIRETAS- INTRA-ORÇAMENTÁRIAS	0.000.000		30.000,00		
3.1.91.13	OBRIGAÇÕES PATRONAIS	0.04.15	30.000,00			
3.3.00.00	OUTRAS DESPESAS CORRENTES	0.000.000			428.000,00	
3.3.90.00	APLICAÇÕES DIRETAS	0.000.000		428.000,00		
3.3.90.08	OUTROS BENEFÍCIOS ASSISTENCIAIS DO SERVIDOR E DO MILITAR	0.04.15	5.000,00			
3.3.90.14	DIÁRIAS - CIVIL	0.04.15	20.000,00			
3.3.90.30	MATERIAL DE CONSUMO	0.04.15	30.000,00			
3.3.90.33	PASSAGENS E DESPESAS COM LOCOMOÇÃO	0.04.15	20.000,00			
3.3.90.35	SERVIÇOS DE CONSULTORIA	0.04.15	200.000,00			
3.3.90.36	OUTROS SERVIÇOS DE TERCEIROS - PESSOA FÍSICA	0.04.15	15.000,00			
3.3.90.39	OUTROS SERVIÇOS DE TERCEIROS - PESSOA JURÍDICA	0.04.15	125.000,00			
3.3.90.92	DESPESAS DE EXERCÍCIOS ANTERIORES	0.04.15	3.000,00			
3.3.90.93	INDENIZAÇÕES E RESTITUIÇÕES	0.04.15	10.000,00			
9.0.00.00	RESERVA DE CONTINGÊNCIA	0.000.000				80.000,00
9.9.00.00	RESERVA DE CONTINGÊNCIA	0.000.000			80.000,00	
9.9.99.00	A DEFINIR	0.000.000		80.000,00		
9.9.99.99	A CLASSIFICAR	0.04.15	80.000,00			
<b>TOTAL</b>						<b>1.073.000,00</b>

**PREF. DO BREJO DA MADRE DE DEUS**

PRAÇA VEREADOR ABEL DE FREITAS - CNPJ:10091528/0001-77

Anexo 02

Page 26

Orçamento Programa - Exercício de 2023

**NATUREZA DA DESPESA POR ORGÃO E UNIDADE**

Lei: 603, Data: 18/01/2023

PODER		03 ENTIDADE SUPERVISIONADA				
ORGÃO		14 FUNDO MUNICIPAL DOS DIREITOS DO IDOSO				
UNIDADE		00 FUNDO MUNICIPAL DOS DIREITOS DO IDOSO				
Código	Especificação	F.R.	Elemento	Modalidade	Grupo	Categoria Económica
3.0.00.00	DESPESAS CORRENTES	0.000.000				167.000,00
3.3.00.00	OUTRAS DESPESAS CORRENTES	0.000.000			167.000,00	
3.3.50.00	TRANSFERÊNCIAS A INSTITUIÇÕES PRIVADAS SEM FINS LUCRATIVOS	0.000.000		120.000,00		
3.3.50.43	SUBVENÇÕES SOCIAIS	0.01.32	120.000,00			
3.3.90.00	APLICAÇÕES DIRETAS	0.000.000		47.000,00		
3.3.90.14	DIÁRIAS - CIVIL	0.01.32	2.000,00			
3.3.90.30	MATERIAL DE CONSUMO	0.01.32	11.000,00			
3.3.90.33	PASSAGENS E DESPESAS COM LOCOMOÇÃO	0.01.32	5.000,00			
3.3.90.36	OUTROS SERVIÇOS DE TERCEIROS - PESSOA FÍSICA	0.01.32	10.000,00			
3.3.90.39	OUTROS SERVIÇOS DE TERCEIROS - PESSOA JURÍDICA	0.01.32	13.000,00			
3.3.90.41	CONTRIBUIÇÕES	0.01.32	6.000,00			
4.0.00.00	DESPESAS DE CAPITAL	0.000.000				6.000,00
4.4.00.00	INVESTIMENTOS	0.000.000			6.000,00	
4.4.90.00	APLICAÇÕES DIRETAS	0.000.000		6.000,00		
4.4.90.52	EQUIPAMENTOS E MATERIAL PERMANENTE	0.01.32	6.000,00			
<b>TOTAL</b>						<b>173.000,00</b>



**PREF. DO BREJO DA MADRE DE DEUS**

PRAÇA VEREADOR ABEL DE FREITAS - CNPJ:10091528/0001-77

Anexo 02

Page 27

Orçamento Programa - Exercício de 2023

**NATUREZA DA DESPESA POR ORGÃO E UNIDADE**

Lei: 603, Data: 18/01/2023

PODER		03 ENTIDADE SUPERVISIONADA				
ORGÃO		15 FUNDO MUNICIPAL DE DEFESA DO MEIO AMBIENTE				
UNIDADE		00 FUNDO MUNICIPAL DE DEFESA DO MEIO AMBIENTE				
Código	Especificação	F.R.	Elemento	Modalidade	Grupo	Categoria Econômica
3.0.00.00	DESPESAS CORRENTES	0.000.000				406.000,00
3.1.00.00	PESSOAL E ENCARGOS SOCIAIS	0.000.000			2.000,00	
3.1.90.00	APLICAÇÕES DIRETAS	0.000.000		2.000,00		
3.1.90.11	VENCIMENTOS E VANTAGENS FIXAS - PESSOAL CIVIL	0.01.00	2.000,00			
3.3.00.00	OUTRAS DESPESAS CORRENTES	0.000.000			404.000,00	
3.3.71.00	TRANSFERÊNCIA A CONSÓRCIOS PÚBLICOS	0.000.000		5.000,00		
3.3.71.70	RATEIO PELA PARTICIPAÇÃO EM CONSÓRCIO PÚBLICO	0.01.00	5.000,00			
3.3.72.00	Execução Orçamentária Delegada a Consórcios Públicos	0.000.000		5.000,00		
3.3.72.39	OUTROS SERVIÇOS DE TERCEIROS - PESSOA JURÍDICA	0.01.00	5.000,00			
3.3.90.00	APLICAÇÕES DIRETAS	0.000.000		394.000,00		
3.3.90.14	DIÁRIAS - CIVIL	0.01.00	2.000,00			
3.3.90.30	MATERIAL DE CONSUMO	0.01.00	104.000,00			
3.3.90.33	PASSAGENS E DESPESAS COM LOCOMOÇÃO	0.01.00	2.000,00			
3.3.90.36	OUTROS SERVIÇOS DE TERCEIROS - PESSOA FÍSICA	0.01.00	34.000,00			
3.3.90.39	OUTROS SERVIÇOS DE TERCEIROS - PESSOA JURÍDICA	0.01.00	252.000,00			
4.0.00.00	DESPESAS DE CAPITAL	0.000.000				5.000,00
4.4.00.00	INVESTIMENTOS	0.000.000			5.000,00	
4.4.90.00	APLICAÇÕES DIRETAS	0.000.000		5.000,00		
4.4.90.52	EQUIPAMENTOS E MATERIAL PERMANENTE	0.01.00	5.000,00			
<b>TOTAL</b>						<b>411.000,00</b>
<b>TOTAL GERAL</b>						<b>196.000.000,00</b>

**PREF. DO BREJO DA MADRE DE DEUS**

PRAÇA VEREADOR ABEL DE FREITAS - CNPJ:10091528/0001-77

Orçamento Programa - Exercício de 2023

Anexo 06

Page 1

Lei: 603, Data: 18/01/2023

**PROGRAMA DE TRABALHO**

(Inc.II, § 2º, Art.2º)

**01 PODER LEGISLATIVO****01 CORPO DELIBERATIVO E SECRETARIA DA CÂMARA**

Código	Especificação	Operação Especial	Projetos	Atividades	T o t a l
01	Legislativa		260.000,00	5.940.000,00	6.200.000,00
01	031 Ação Legislativa		250.000,00	5.940.000,00	6.190.000,00
01	031 0101 ATUAÇÃO LEGISLATIVA DA CÂMARA		250.000,00	5.940.000,00	6.190.000,00
01.031.0101.1002.0000	AQUISIÇÃO DE MÓVEIS E EQUIPAMENTOS DIVERSOS		200.000,00		200.000,00
01.031.0101.1003.0000	OBRAS DE MELHORIA NO PRÉDIO DA CÂMARA		50.000,00		50.000,00
01.031.0101.2001.0000	MANUTENÇÃO DAS ATIVIDADES LEGISLATIVAS			2.570.000,00	2.570.000,00
01.031.0101.2002.0000	DESPESAS COM HOMENAGENS, CERIMONIAS E RECEPÇÕES			55.000,00	55.000,00
01.031.0101.2003.0000	MANUTENÇÃO DOS SERVIÇOS ADMINISTRATIVOS			2.595.000,00	2.595.000,00
01.031.0101.2005.0000	DIVULGAÇÃO INSTITUCIONAL			10.000,00	10.000,00
01.031.0101.2006.0000	CONTRIBUIÇÃO PREVIDENCIÁRIA - RGPS			650.000,00	650.000,00
01.031.0101.2008.0000	CONTRIBUIÇÕES PARA ENTIDADES REPRESENTATIVAS			10.000,00	10.000,00
01.031.0101.2009.0000	CONTRIBUIÇÃO PREVIDÊNCIA - RPPS			50.000,00	50.000,00
01	124 Controle Interno		10.000,00		10.000,00
01	124 0101 ATUAÇÃO LEGISLATIVA DA CÂMARA		10.000,00		10.000,00
01.124.0101.1004.0000	EQUIPAR O SCI DO PODER LEGISLATIVO		10.000,00		10.000,00
TOTAL		0,00	260.000,00	5.940.000,00	6.200.000,00



**PREF. DO BREJO DA MADRE DE DEUS**

PRAÇA VEREADOR ABEL DE FREITAS - CNPJ:10091528/0001-77

Orçamento Programa - Exercício de 2023

Anexo 06

Page 2

Lei: 603, Data: 18/01/2023

**PROGRAMA DE TRABALHO**

(Inc.II, § 2º, Art.2º)

**02 PODER EXECUTIVO****02 GOVERNO MUNICIPAL**

Código	Especificação	Operação Especial	Projetos	Atividades	Total
04	Administração		220.000,00	4.015.000,00	4.235.000,00
04	122 Administração Geral		215.000,00	3.770.000,00	3.985.000,00
04	122 0403 GESTÃO ADMINISTRATIVA DO MUNICÍPIO		175.000,00	2.440.000,00	2.615.000,00
04.122.0403.1153.0000	AQUISIÇÃO DE MÓVEIS, EQUIPAMENTOS E OUTROS MATERIAIS PERMANENTES PARA O GABINETE DO PREFEITO		120.000,00		120.000,00
04.122.0403.1807.0000	AQUISIÇÃO DE EQUIPAMENTOS/BENS MÓVEIS DESTINADOS A SECRETARIA DE RELAÇÕES INSTITUCIONAIS		20.000,00		20.000,00
04.122.0403.1808.0000	AQUISIÇÃO DE EQUIPAMENTOS/BENS MÓVEIS DESTINADOS A SECRETARIA MUNICIPAL DE SEGURANÇA CIDADÃ		20.000,00		20.000,00
04.122.0403.1809.0000	AQUISIÇÃO DE EQUIPAMENTOS/BENS MÓVEIS DESTINADOS A SECRETARIA DE COMUNICAÇÃO		15.000,00		15.000,00
04.122.0403.2015.0000	MANUTENÇÃO DAS ATIVIDADES DA ASSESSORIA JURÍDICA			468.000,00	468.000,00
04.122.0403.2215.0000	MANUTENÇÃO DA JUNTA MILITAR			5.000,00	5.000,00
04.122.0403.2220.0000	GESTÃO ADMINISTRATIVA DO GABINETE DO PREFEITO			620.000,00	620.000,00
04.122.0403.3103.0000	GESTÃO ADMINISTRATIVA DA SECRETARIA MUNICIPAL DE RELAÇÕES INSTITUCIONAIS			865.000,00	865.000,00
04.122.0403.3104.0000	MANUTENÇÃO DA SECRETARIA MUNICIPAL DE SEGURANÇA CIDADÃ			162.000,00	162.000,00
04.122.0403.3105.0000	MANUTENÇÃO DA SECRETARIA MUNICIPAL DE COMUNICAÇÃO			320.000,00	320.000,00
04	122 0601 PREVENÇÃO E COMBATE À CRIMINALIDADE E VIOLÊNCIA		40.000,00	1.330.000,00	1.370.000,00
04.122.0601.1941.0000	AQUISIÇÃO DE EQUIPAMENTOS/BENS MÓVEIS DESTINADOS A GUARDA MUNICIPAL/SEGURANÇA PÚBLICA		40.000,00		40.000,00
04.122.0601.2012.0000	MANUTENÇÃO DA GUARDA MUNICIPAL			1.330.000,00	1.330.000,00
04	124 Controle Interno		5.000,00	245.000,00	250.000,00
04	124 0403 GESTÃO ADMINISTRATIVA DO MUNICÍPIO		5.000,00	245.000,00	250.000,00
04.124.0403.1966.0000	AQUISIÇÃO DE EQUIPAMENTOS/BENS MÓVEIS DESTINADOS AO CONTROLE INTERNO		5.000,00		5.000,00
04.124.0403.2016.0000	MANUTENÇÃO DAS ATIVIDADES DE CONTROLE INTERNO			245.000,00	245.000,00
06	Segurança Pública			18.000,00	18.000,00
06	182 Defesa Civil			18.000,00	18.000,00
06	182 0601 PREVENÇÃO E COMBATE À CRIMINALIDADE E VIOLÊNCIA			18.000,00	18.000,00
06.182.0601.2294.0000	EXECUÇÃO DE AÇÕES VOLTADAS À SEGURANÇA PÚBLICA			18.000,00	18.000,00
<b>TOTAL</b>		<b>0,00</b>	<b>220.000,00</b>	<b>4.033.000,00</b>	<b>4.253.000,00</b>

**PREF. DO BREJO DA MADRE DE DEUS**

PRAÇA VEREADOR ABEL DE FREITAS - CNPJ:10091528/0001-77

Orçamento Programa - Exercício de 2023

Anexo 06

Page 3

Lei: 603, Data: 18/01/2023

**PROGRAMA DE TRABALHO**

(Inc.II, § 2º, Art.2º)

**02 PODER EXECUTIVO****04 SECRETARIA MUNICIPAL DE ADMINISTRAÇÃO**

Código	Especificação	Operação Especial	Projetos	Atividades	Total
04	Administração		2.440.000,00	10.781.000,00	13.221.000,00
04	122 Administração Geral		100.000,00	10.750.000,00	10.850.000,00
04	122 0402 MODERNIZAÇÃO DA GESTÃO PÚBLICA		100.000,00		100.000,00
04.122.0402.1972.0000	AQUISIÇÃO DE EQUIPAMENTOS/BENS MÓVEIS DESTINADOS A SECRETARIA DE ADMINISTRAÇÃO		100.000,00		100.000,00
04	122 0403 GESTÃO ADMINISTRATIVA DO MUNICÍPIO			10.750.000,00	10.750.000,00
04.122.0403.2019.0000	MANUTENÇÃO DAS ATIVIDADES DA SECRETARIA MUNICIPAL DE ADMINISTRAÇÃO			3.445.000,00	3.445.000,00
04.122.0403.2020.0000	IMPLANTAÇÃO DO SISTEMA DE CONTROLE DE PATRIMÔNIO MUNICIPAL			55.000,00	55.000,00
04.122.0403.2023.0000	PARTICIPAÇÕES EM CONSÓRCIOS PÚBLICOS			80.000,00	80.000,00
04.122.0403.2275.0000	MANUTENÇÃO DAS ATIVIDADES DOS SERVIDORES A DISPOSIÇÃO DA PREFEITURA E DEMAIS ENCARGOS			7.170.000,00	7.170.000,00
04	128 Formação de Recursos Humanos			31.000,00	31.000,00
04	128 0402 MODERNIZAÇÃO DA GESTÃO PÚBLICA			31.000,00	31.000,00
04.128.0402.2213.0000	CAPACITAÇÃO, TREINAMENTO E QUALIFICAÇÃO DE SERVIDORES			31.000,00	31.000,00
04	272 Previdência do Regime Estatutário		690.000,00		690.000,00
04	272 0403 GESTÃO ADMINISTRATIVA DO MUNICÍPIO		690.000,00		690.000,00
04.272.0403.1995.0000	CONTRIBUIÇÕES AO REGIME PRÓPRIO DE PREVIDÊNCIA - RPPS		690.000,00		690.000,00
04	273 Previdência Complementar		1.650.000,00		1.650.000,00
04	273 0403 GESTÃO ADMINISTRATIVA DO MUNICÍPIO		1.650.000,00		1.650.000,00
04.273.0403.1996.0000	CONTRIBUIÇÕES AO REGIME GERAL DE PREVIDÊNCIA - RGPS		1.650.000,00		1.650.000,00
<b>TOTAL</b>		<b>0,00</b>	<b>2.440.000,00</b>	<b>10.781.000,00</b>	<b>13.221.000,00</b>



**PREF. DO BREJO DA MADRE DE DEUS**

PRAÇA VEREADOR ABEL DE FREITAS - CNPJ:10091528/0001-77

Orçamento Programa - Exercício de 2023

Anexo 06

Page 4

Lei: 603, Data: 18/01/2023

**PROGRAMA DE TRABALHO**

(Inc.II, § 2º, Art.2º)

**02 PODER EXECUTIVO****05 SECRETARIA MUNICIPAL DE FINANÇAS**

Código	Especificação	Operação Especial	Projetos	Atividades	T o t a l
04	Administração		60.000,00	2.348.000,00	2.408.000,00
04	122 Administração Geral		60.000,00	2.348.000,00	2.408.000,00
04	122 0403 GESTÃO ADMINISTRATIVA DO MUNICÍPIO		60.000,00	2.348.000,00	2.408.000,00
04.122.0403.1942.0000	AQUISIÇÃO DE EQUIPAMENTOS/BENS MÓVEIS DESTINADOS A SECRETARIA DE FINANÇAS		60.000,00		60.000,00
04.122.0403.2030.0000	MANUTENÇÃO DAS ATIVIDADES DA SECRETARIA MUNICIPAL DE FINANÇAS			1.868.000,00	1.868.000,00
04.122.0403.2221.0000	PAGAMENTO DE OBRIGAÇÕES PATRONAIS - PRESTADORES DE SERVIÇOS			250.000,00	250.000,00
04.122.0403.2273.0000	DESPESAS DE EXERCÍCIOS ANTERIORES			150.000,00	150.000,00
04.122.0403.2293.0000	INDENIZAÇÕES E RESTITUIÇÕES			80.000,00	80.000,00
28	Encargos Especiais	1.849.568,64		1.350.000,00	3.199.568,64
28	843 Serviço da Dívida Interna	899.568,64			899.568,64
28	843 0000 ENCARGOS PÚBLICOS DIVERSOS	899.568,64			899.568,64
28.843.0000.0001.0000	PAGAMENTO DE JUROS E ENCARGOS DA DÍVIDA PÚBLICA	5.000,00			5.000,00
28.843.0000.0002.0000	AMORTIZAÇÃO DE DÍVIDAS PÚBLICAS	894.568,64			894.568,64
28	846 Outros Encargos Especiais	950.000,00		1.350.000,00	2.300.000,00
28	846 0000 ENCARGOS PÚBLICOS DIVERSOS	950.000,00			950.000,00
28.846.0000.0025.0000	PAGAMENTO DE PRECATÓRIOS E SENTENÇAS JUDICIAIS	950.000,00			950.000,00
28	846 0403 GESTÃO ADMINISTRATIVA DO MUNICÍPIO			1.350.000,00	1.350.000,00
28.846.0403.2032.0000	PAGAMENTO DE DESPESAS COM OBRIGAÇÕES TRIBUTÁRIAS - PASEP			1.350.000,00	1.350.000,00
99	Reserva de Contingência	10.000,00			10.000,00
99	999 Reserva de Contingência	10.000,00			10.000,00
99	999 9999 RESERVA DE CONTINGENCIA...	10.000,00			10.000,00
99.999.9999.9999.0000	RESERVA DE CONTINGÊNCIA	10.000,00			10.000,00
<b>TOTAL</b>		<b>1.859.568,64</b>	<b>60.000,00</b>	<b>3.698.000,00</b>	<b>5.617.568,64</b>

**PREF. DO BREJO DA MADRE DE DEUS**

PRAÇA VEREADOR ABEL DE FREITAS - CNPJ:10091528/0001-77

Orçamento Programa - Exercício de 2023

Anexo 06

Page 5

Lei: 603, Data: 18/01/2023

**PROGRAMA DE TRABALHO**

(Inc.II, § 2º, Art.2º)

**02 PODER EXECUTIVO****06 SECRETARIA MUNICIPAL DE EDUCAÇÃO, ESPORTES E JUVENTUDE**

Código	Especificação	Operação Especial	Projetos	Atividades	T o t a l
12	Educação		5.856.000,00	63.208.000,00	69.064.000,00
12	122 Administração Geral		56.000,00	2.262.000,00	2.318.000,00
12	122 0402 MODERNIZAÇÃO DA GESTÃO PÚBLICA		56.000,00		56.000,00
12.122.0402.1154.0000	AQUISIÇÃO DE EQUIPAMENTOS/BENS MÓVEIS DESTINADOS A SECRETARIA MUNICIPAL DE EDUCAÇÃO, ESPORTE E JUVENTUDE		56.000,00		56.000,00
12	122 0403 GESTÃO ADMINISTRATIVA DO MUNICÍPIO			2.262.000,00	2.262.000,00
12.122.0403.2037.0000	MANUTENÇÃO DAS ATIVIDADES DA SECRETARIA MUNICIPAL DE EDUCAÇÃO, ESPORTES E JUVENTUDE			2.262.000,00	2.262.000,00
12	306 Alimentação e Nutrição			2.130.000,00	2.130.000,00
12	306 1202 DESENVOLVIMENTO DA EDUCAÇÃO DE QUALIDADE			2.130.000,00	2.130.000,00
12.306.1202.2038.0000	MANUTENÇÃO DO PROGRAMA DE ALIMENTAÇÃO ESCOLAR			2.130.000,00	2.130.000,00
12	361 Ensino Fundamental		2.345.000,00	53.118.000,00	55.463.000,00
12	361 1201 SUPORTE COMPLEMENTAR A EDUCAÇÃO		300.000,00	53.118.000,00	53.418.000,00
12.361.1201.1984.0000	AQUISIÇÃO DE MATERIAIS DIDÁTICOS E FARDAMENTOS PARA O ENSINO FUNDAMENTAL		300.000,00		300.000,00
12.361.1201.2040.0000	MANUTENÇÃO DAS AÇÕES VINCULADAS AO P.D.D.E			7.000,00	7.000,00
12.361.1201.2043.0000	MANUTENÇÃO DAS ATIVIDADES DO ENSINO FUNDAMENTAL			51.200.000,00	51.200.000,00
12.361.1201.2044.0000	MANUTENÇÃO DO PROGRAMA SALÁRIO EDUCAÇÃO			307.000,00	307.000,00
12.361.1201.2223.0000	MANUTENÇÃO DO TRANSPORTE ESCOLAR			1.604.000,00	1.604.000,00
12	361 1202 DESENVOLVIMENTO DA EDUCAÇÃO DE QUALIDADE		2.045.000,00		2.045.000,00
12.361.1202.1983.0000	EXPANSÃO DA REDE FÍSICA DO ENSINO FUNDAMENTAL		2.045.000,00		2.045.000,00
12	363 Ensino Profissional			11.000,00	11.000,00
12	363 1201 SUPORTE COMPLEMENTAR A EDUCAÇÃO			11.000,00	11.000,00
12.363.1201.2224.0000	MANUTENÇÃO DAS ATIVIDADES COM ENSINO PROFISSIONALIZANTE			11.000,00	11.000,00
12	364 Ensino Superior			250.000,00	250.000,00
12	364 1201 SUPORTE COMPLEMENTAR A EDUCAÇÃO			250.000,00	250.000,00
12.364.1201.2046.0000	MANUTENÇÃO DO TRANSPORTE ESCOLAR UNIVERSITÁRIO (ALUNOS E PROFESSORES)			250.000,00	250.000,00
12	365 Educação Infantil		3.405.000,00	5.353.000,00	8.758.000,00
12	365 1201 SUPORTE COMPLEMENTAR A EDUCAÇÃO			5.353.000,00	5.353.000,00
12.365.1201.2225.0000	AQUISIÇÃO DE MATERIAIS DIDÁTICOS PARA O ENSINO INFANTIL			130.000,00	130.000,00
12.365.1201.2226.0000	MANUTENÇÃO DAS ATIVIDADES DA EDUCAÇÃO INFANTIL - CRECHE			2.509.000,00	2.509.000,00
12.365.1201.2227.0000	MANUTENÇÃO DAS ATIVIDADES DA EDUCAÇÃO INFANTIL - PRÉ ESCOLA			2.714.000,00	2.714.000,00
12	365 1202 DESENVOLVIMENTO DA EDUCAÇÃO DE QUALIDADE		3.405.000,00		3.405.000,00
12.365.1202.1985.0000	EXPANSÃO DA REDE FÍSICA DO ENSINO INFANTIL PRÉ - ESCOLA		1.905.000,00		1.905.000,00
12.365.1202.1986.0000	EXPANSÃO DA REDE FÍSICA DO ENSINO INFANTIL - CRECHE		1.500.000,00		1.500.000,00
12	366 Educação de Jovens e Adultos			11.000,00	11.000,00



**PREF. DO BREJO DA MADRE DE DEUS**

PRAÇA VEREADOR ABEL DE FREITAS - CNPJ:10091528/0001-77

Orçamento Programa - Exercício de 2023

Anexo 06

Page 6

Lei: 603, Data: 18/01/2023

**PROGRAMA DE TRABALHO**

(Inc.II, § 2º, Art.2º)

**02 PODER EXECUTIVO****06 SECRETARIA MUNICIPAL DE EDUCAÇÃO, ESPORTES E JUVENTUDE**

Código	Especificação	Operação Especial	Projetos	Atividades	Total
12 366 1201	SUORTE COMPLEMENTAR A EDUCAÇÃO			11.000,00	11.000,00
12.366.1201.2049.0000	MANUTENÇÃO DAS ATIVIDADES DE EDUCAÇÃO DE JOVENS E ADULTOS - EJA			11.000,00	11.000,00
12 367	Educação Especial		50.000,00	73.000,00	123.000,00
12 367 1201	SUORTE COMPLEMENTAR A EDUCAÇÃO		50.000,00	73.000,00	123.000,00
12.367.1201.1932.0000	AQUISIÇÃO DE EQUIPAMENTOS/BENS MÓVEIS DESTINADOS A EDUCAÇÃO ESPECIAL		50.000,00		50.000,00
12.367.1201.2051.0000	MANUTENÇÃO DO DESENVOLVIMENTO DA EDUCAÇÃO ESPECIAL			73.000,00	73.000,00
28	Encargos Especiais	110.000,00			110.000,00
28 846	Outros Encargos Especiais	110.000,00			110.000,00
28 846 0000	ENCARGOS PÚBLICOS DIVERSOS	110.000,00			110.000,00
28.846.0000.0803.0000	INDENIZAÇÕES E RESTITUIÇÕES - FME	90.000,00			90.000,00
28.846.0000.0805.0000	AMORTIZAÇÃO DE DÍVIDAS PÚBLICAS - FME	20.000,00			20.000,00
<b>TOTAL</b>		<b>110.000,00</b>	<b>5.856.000,00</b>	<b>63.208.000,00</b>	<b>69.174.000,00</b>

**PREF. DO BREJO DA MADRE DE DEUS**

PRAÇA VEREADOR ABEL DE FREITAS - CNPJ:10091528/0001-77

Orçamento Programa - Exercício de 2023

Anexo 06

Page 7

Lei: 603, Data: 18/01/2023

**PROGRAMA DE TRABALHO**

(Inc.II, § 2º, Art.2º)

**02 PODER EXECUTIVO****07 SECRETARIA MUNICIPAL DE CULTURA, TURISMO E DESENVOL. ECONOMI**

Código	Especificação	Operação Especial	Projetos	Atividades	T o t a l
13	Cultura		110.000,00	3.358.000,00	3.468.000,00
13	122 Administração Geral			780.000,00	780.000,00
13	122 1301 PROMOÇÃO DA CULTURA, TURISMO E DESENVOLVIMENTO ECONÔMICO			780.000,00	780.000,00
13.122.1301.2102.0000	MANUTENÇÃO DAS ATIVIDADES DA SECRETARIA MUNICIPAL DE CULTURA, TURISMO E DESENVOLVIMENTO ECONÔMICO			780.000,00	780.000,00
13	391 Patrimônio Histórico, Artístico e Arqueológico		50.000,00	18.000,00	68.000,00
13	391 1302 REVITALIZAÇÃO DO PATRIMÔNIO HISTÓRICO		50.000,00	18.000,00	68.000,00
13.391.1302.1096.0000	EXECUÇÃO DE OBRAS EM IMÓVEIS DO PATRIMÔNIO HISTÓRICO DO MUNICÍPIO		50.000,00		50.000,00
13.391.1302.2105.0000	MANUTENÇÃO DAS ATIVIDADES DE CONSERVAÇÃO E PRESERVAÇÃO DO PATRIMÔNIO PÚBLICO			18.000,00	18.000,00
13	392 Difusão Cultural		60.000,00	2.560.000,00	2.620.000,00
13	392 1301 PROMOÇÃO DA CULTURA, TURISMO E DESENVOLVIMENTO ECONÔMICO		60.000,00	2.560.000,00	2.620.000,00
13.392.1301.1163.0000	REFORMA, AMPLIAÇÃO E EQUIPAGEM DE BENS CULTURAIS		60.000,00		60.000,00
13.392.1301.2228.0000	MANUTENÇÃO DA BIBLIOTECA			35.000,00	35.000,00
13.392.1301.2291.0000	PROMOÇÃO DE AÇÕES CULTURAIS E FESTIVIDADES			2.525.000,00	2.525.000,00
23	Comércio e Serviços		10.000,00	40.000,00	50.000,00
23	695 Turismo		10.000,00	40.000,00	50.000,00
23	695 2302 INFRAESTRUTURA TURÍSTICA		10.000,00	40.000,00	50.000,00
23.695.2302.1042.0000	IMPLANTAÇÃO DA SINALIZAÇÃO TURÍSTICA NO MUNICÍPIO		10.000,00		10.000,00
23.695.2302.2063.0000	GESTÃO DAS AÇÕES DA POLÍTICA MUNICIPAL DE TURISMO			40.000,00	40.000,00
27	Desporto e Lazer		130.000,00	30.000,00	160.000,00
27	812 Desporto Comunitário		130.000,00	30.000,00	160.000,00
27	812 2701 ESPORTE E LAZER - INFRAESTRUTURA E MODERNIZAÇÃO ESPORTIVA		130.000,00	30.000,00	160.000,00
27.812.2701.1162.0000	MELHORIA E EXPANSÃO DA REDE FÍSICA DE ESPORTES		130.000,00		130.000,00
27.812.2701.2292.0000	MANUTENÇÃO, COORDENAÇÃO E EXECUÇÃO DA POLÍTICA DE INCENTIVO AOS ESPORTES			30.000,00	30.000,00
<b>TOTAL</b>		<b>0,00</b>	<b>250.000,00</b>	<b>3.428.000,00</b>	<b>3.678.000,00</b>



**PREF. DO BREJO DA MADRE DE DEUS**

PRAÇA VEREADOR ABEL DE FREITAS - CNPJ:10091528/0001-77

Orçamento Programa - Exercício de 2023

Anexo 06

Page 8

Lei: 603, Data: 18/01/2023

**PROGRAMA DE TRABALHO**

(Inc.II, § 2º, Art.2º)

**02 PODER EXECUTIVO****08 SECRETARIA MUNICIPAL DE ARTICULAÇÃO POLÍTICA**

Código	Especificação	Operação Especial	Projetos	Atividades	Total
04	Administração			123.000,00	123.000,00
04	122 Administração Geral			123.000,00	123.000,00
04	122 0403 GESTÃO ADMINISTRATIVA DO MUNICÍPIO			123.000,00	123.000,00
04.122.0403.2301.0000	MANUTENÇÃO ADMINISTRATIVA DA SECRETARIA MUNICIPAL DE ARTICULAÇÃO POLÍTICA			123.000,00	123.000,00
TOTAL		0,00	0,00	123.000,00	123.000,00

**PREF. DO BREJO DA MADRE DE DEUS**

PRAÇA VEREADOR ABEL DE FREITAS - CNPJ:10091528/0001-77

Orçamento Programa - Exercício de 2023

Anexo 06

Page 9

Lei: 603, Data: 18/01/2023

**PROGRAMA DE TRABALHO**

(Inc.II, § 2º, Art.2º)

**02 PODER EXECUTIVO****09 SECRETARIA MUN.DE AGRICULTURA, DESENV. RURAL E MEIO AMBIENTE**

Código	Especificação	Operação Especial	Projetos	Atividades	Total
20	Agricultura		160.000,00	3.479.000,00	3.639.000,00
20	122 Administração Geral		130.000,00	2.845.000,00	2.975.000,00
20	122 2001 DESENVOLVIMENTO E INFRAESTRUTURA RURAL		130.000,00	2.845.000,00	2.975.000,00
20.122.2001.1164.0000	REFORMA, AMPLIAÇÃO E EQUIPAGEM DA SECRETARIA DE AGRICULTURA		130.000,00		130.000,00
20.122.2001.2068.0000	GESTÃO ADMINISTRATIVA DA SECRETARIA MUNICIPAL DE AGRICULTURA, DESENVOLVIMENTO RURAL E MEIO AMBIENTE			2.845.000,00	2.845.000,00
20	605 Abastecimento		30.000,00	634.000,00	664.000,00
20	605 2001 DESENVOLVIMENTO E INFRAESTRUTURA RURAL		30.000,00		30.000,00
20.605.2001.1051.0000	EXECUÇÃO DE OBRAS PARA AMPLIAÇÃO DE MERCADOS, AÇOUGUES E MATADOUROS		30.000,00		30.000,00
20	605 2002 FOMENTO E ABASTECIMENTO FAMILIAR			634.000,00	634.000,00
20.605.2002.2071.0000	MANUTENÇÃO DO PROGRAMA AGRICULTURA FAMILIAR			124.000,00	124.000,00
20.605.2002.2072.0000	MANUTENÇÃO DE FEIRA, MERCADOS, AÇOUGUES E MATADOUROS			490.000,00	490.000,00
20.605.2002.2295.0000	PROMOÇÃO DE AÇÕES EM APOIO AOS AGRICULTORES DO MUNICÍPIO			20.000,00	20.000,00
<b>TOTAL</b>		<b>0,00</b>	<b>160.000,00</b>	<b>3.479.000,00</b>	<b>3.639.000,00</b>



**PREF. DO BREJO DA MADRE DE DEUS**

PRAÇA VEREADOR ABEL DE FREITAS - CNPJ:10091528/0001-77

Orçamento Programa - Exercício de 2023

Anexo 06

Page 10

Lei: 603, Data: 18/01/2023

**PROGRAMA DE TRABALHO**

(Inc.II, § 2º, Art.2º)

**02 PODER EXECUTIVO****10 SECRETARIA MUNICIPAL DE OBRAS E PLANEJAMENTO**

Código	Especificação	Operação Especial	Projetos	Atividades	T o t a l
04	Administração		5.000,00	6.000,00	11.000,00
04	122 Administração Geral		5.000,00	6.000,00	11.000,00
04	122 1601 DESENVOLVIMENTO HABITACIONAL		5.000,00	6.000,00	11.000,00
04.122.1601.1159.0000	MANUTENÇÃO DAS ATIVIDADES GERAIS DO FUNDO MUNICIPAL DE HABITAÇÃO E INTERESSE SOCIAL		5.000,00		5.000,00
04.122.1601.2101.0000	MANUTENÇÃO DAS ATIVIDADES GERAIS DO FUNDO MUNICIPAL DE HABITAÇÃO E INTERESSE SOCIAL			6.000,00	6.000,00
15	Urbanismo		540.000,00	7.038.000,00	7.578.000,00
15	122 Administração Geral		80.000,00	6.983.000,00	7.063.000,00
15	122 1503 DESENVOLVIMENTO URBANO		80.000,00	6.983.000,00	7.063.000,00
15.122.1503.1948.0000	AQUISIÇÃO DE EQUIPAMENTOS/BENS MÓVEIS DESTINADOS A SECRETARIA DE OBRAS E PLANEJAMENTO		80.000,00		80.000,00
15.122.1503.2088.0000	MANUTENÇÃO DAS ATIVIDADES DA SECRETARIA MUNICIPAL DE OBRAS E PLANEJAMENTO			6.983.000,00	6.983.000,00
15	451 Infra-Estrutura Urbana		310.000,00		310.000,00
15	451 1503 DESENVOLVIMENTO URBANO		310.000,00		310.000,00
15.451.1503.1063.0000	CONSTRUÇÃO, REFORMA E/OU AMPLIAÇÃO DE PRAÇAS, PARQUES E JARDINS		100.000,00		100.000,00
15.451.1503.1070.0000	CONSTRUÇÃO, REFORMA E/OU AMPLIAÇÃO DE PRÉDIOS PÚBLICOS		110.000,00		110.000,00
15.451.1503.1155.0000	AQUISIÇÃO/DESAPROPIAÇÃO DE IMÓVEIS		100.000,00		100.000,00
15	452 Serviços Urbanos		150.000,00	55.000,00	205.000,00
15	452 1503 DESENVOLVIMENTO URBANO		150.000,00	55.000,00	205.000,00
15.452.1503.1068.0000	CONSTRUÇÃO, REFORMA E/OU AMPLIAÇÃO DE CEMITÉRIOS		150.000,00		150.000,00
15.452.1503.2230.0000	MANUTENÇÃO DE CEMITÉRIOS			30.000,00	30.000,00
15.452.1503.2231.0000	MANUTENÇÃO DE PRÉDIOS PÚBLICOS			25.000,00	25.000,00
16	Habitação		50.000,00		50.000,00
16	482 Habitação Urbana		50.000,00		50.000,00
16	482 1601 DESENVOLVIMENTO HABITACIONAL		50.000,00		50.000,00
16.482.1601.1093.0000	OBRAS DESTINADAS A HABITAÇÕES POPULARES		50.000,00		50.000,00
17	Saneamento		298.800,00	55.000,00	353.800,00
17	511 Saneamento Básico Rural		148.800,00		148.800,00
17	511 1702 ÁGUA E ESGOTO - INFRAESTRUTURA E MODERNIZAÇÃO		125.800,00		125.800,00
17.511.1702.1071.0000	EXECUÇÃO DE OBRAS - CONSTRUÇÃO E/OU MELHORIA DE SANEAMENTO RURAL		100.000,00		100.000,00
17.511.1702.1815.0000	CONSTRUÇÃO DE REDE DE SANEAMENTO NA RUA BARÃO DE SUASSUNA E NA RUA FORRÓ DE RAMOS, DISTRITO FAZENDA NOVA - EI		25.800,00		25.800,00
17	511 2001 DESENVOLVIMENTO E INFRAESTRUTURA RURAL		23.000,00		23.000,00
17.511.2001.1814.0000	CONSTRUÇÃO DE PASSAGEM MOLHADA - TIA DOSA - EI		23.000,00		23.000,00
17	512 Saneamento Básico Urbano		150.000,00	55.000,00	205.000,00



**PREF. DO BREJO DA MADRE DE DEUS**

PRAÇA VEREADOR ABEL DE FREITAS - CNPJ:10091528/0001-77

Orçamento Programa - Exercício de 2023

Anexo 06

Page 11

Lei: 603, Data: 18/01/2023

**PROGRAMA DE TRABALHO**

(Inc.II, § 2º, Art.2º)

**02 PODER EXECUTIVO****10 SECRETARIA MUNICIPAL DE OBRAS E PLANEJAMENTO**

Código	Especificação	Operação Especial	Projetos	Atividades	T o t a l
17 512 1702	ÁGUA E ESGOTO - INFRAESTRUTURA E MODERNIZAÇÃO		150.000,00	55.000,00	205.000,00
17.512.1702.1072.0000	EXECUÇÃO DE OBRAS DE CONSTRUÇÃO E/OU MELHORIA DE SANEAMENTO BÁSICO		150.000,00		150.000,00
17.512.1702.2090.0000	MANUTENÇÃO DO SISTEMA DE SANEAMENTO BÁSICO E DE DRENAGEM			55.000,00	55.000,00
18	Gestão Ambiental		250.000,00	324.000,00	574.000,00
18 452	Serviços Urbanos			24.000,00	24.000,00
18 452 1801	CIDADE LIMPA - DEFESA DO MEIO AMBIENTE			24.000,00	24.000,00
18.452.1801.2091.0000	MANUTENÇÃO DO SISTEMA DE LIMPEZA URBANA			24.000,00	24.000,00
18 542	Controle Ambiental		250.000,00	300.000,00	550.000,00
18 542 1801	CIDADE LIMPA - DEFESA DO MEIO AMBIENTE		250.000,00	300.000,00	550.000,00
18.542.1801.1076.0000	EXECUÇÃO DE OBRAS VOLTADAS PARA IMPLANTAÇÃO DO ATERRO SANITÁRIO		100.000,00		100.000,00
18.542.1801.1090.0000	IMPLANTAÇÃO DE USINA DE COMPOSTAGEM DE LIXO, INCLUINDO USINA DE RECICLAGEM		30.000,00		30.000,00
18.542.1801.1973.0000	AQUISIÇÃO DE VEÍCULOS, MÓVEIS, MÁQUINAS E EQUIPAMENTOS DIVERSOS		120.000,00		120.000,00
18.542.1801.2235.0000	DESTINAÇÃO E ADEQUAÇÃO DE RESÍDUOS SÓLIDOS - LIXO			300.000,00	300.000,00
20	Agricultura		115.000,00	55.000,00	170.000,00
20 606	Extensão Rural			17.000,00	17.000,00
20 606 2001	DESENVOLVIMENTO E INFRAESTRUTURA RURAL			17.000,00	17.000,00
20.606.2001.3106.0000	MANUTENÇÃO DE BARREIROS E ABERTURA DE VALAS NO ASSENTAMENTO MIGUEL VELHO - EI			17.000,00	17.000,00
20 607	Irrigação		115.000,00	38.000,00	153.000,00
20 607 1702	ÁGUA E ESGOTO - INFRAESTRUTURA E MODERNIZAÇÃO		115.000,00	38.000,00	153.000,00
20.607.1702.1074.0000	EXEC. DE OBRAS DE INFRAESTRUTURA HÍDRICA P/ZONA RURAL - AÇUDES, BARRAGENS E OUTROS		55.000,00		55.000,00
20.607.1702.1089.0000	CONSTRUÇÃO E AMPLIAÇÃO DE BARRAGENS, POÇOS, ADUTORAS, CISTERNAS E OUTRAS OBRAS		60.000,00		60.000,00
20.607.1702.2234.0000	MANUTENÇÃO DE POÇOS CANAIS E SIMILARES			38.000,00	38.000,00
21	Organização Agrária		50.000,00		50.000,00
21 609	Defesa Agropecuária		50.000,00		50.000,00
21 609 2001	DESENVOLVIMENTO E INFRAESTRUTURA RURAL		50.000,00		50.000,00
21.609.2001.1078.0000	CONSTRUÇÃO E/OU REFORMA DE ESPAÇOS PARA FEIRAS CULTURAIS, FEIRAS LIVRES E EVENTOS		50.000,00		50.000,00
22	Indústria		50.000,00		50.000,00
22 661	Promoção Industrial		50.000,00		50.000,00
22 661 2201	DESENVOLVIMENTO ECONÔMICO		50.000,00		50.000,00
22.661.2201.1079.0000	AÇÕES DE IMPLANTAÇÃO PARA INSTALAÇÃO DE INDÚSTRIAS		50.000,00		50.000,00
23	Comércio e Serviços		80.000,00		80.000,00
23 691	Promoção Comercial		80.000,00		80.000,00



**PREF. DO BREJO DA MADRE DE DEUS**

PRAÇA VEREADOR ABEL DE FREITAS - CNPJ:10091528/0001-77

Orçamento Programa - Exercício de 2023

Anexo 06

Page 12

Lei: 603, Data: 18/01/2023

**PROGRAMA DE TRABALHO**

(Inc.II, § 2º, Art.2º)

**02 PODER EXECUTIVO****10 SECRETARIA MUNICIPAL DE OBRAS E PLANEJAMENTO**

Código	Especificação	Operação Especial	Projetos	Atividades	Total
23 691 1503	DESENVOLVIMENTO URBANO		80.000,00		80.000,00
23.691.1503.1091.0000	CONSTRUÇÃO, REFORMA E/OU AMPLIAÇÃO DE POLOS COMERCIAIS E INDUSTRIAIS		80.000,00		80.000,00
25	Energia		153.000,00	1.770.000,00	1.923.000,00
25 752	Energia Elétrica		153.000,00	1.770.000,00	1.923.000,00
25 752 1504	ILUMINAÇÃO PÚBLICA EFICIENTE		153.000,00	1.770.000,00	1.923.000,00
25.752.1504.1080.0000	AMPLIAÇÃO DA REDE DE ILUMINAÇÃO PÚBLICA		153.000,00		153.000,00
25.752.1504.2098.0000	MANUTENÇÃO DA ILUMINAÇÃO PÚBLICA MUNICIPAL			1.770.000,00	1.770.000,00
26	Transporte		1.400.000,00	366.000,00	1.766.000,00
26 606	Extensão Rural			220.000,00	220.000,00
26 606 1505	INFRAESTRUTURA PARA A MOBILIDADE			220.000,00	220.000,00
26.606.1505.3000.0000	CONSTRUÇÃO, AMPLIAÇÃO E ADEQUAÇÃO DE PASSAGENS MOLHADAS, ESTRADAS VICINAIS, PONTES E OUTROS			220.000,00	220.000,00
26 782	Transporte Rodoviário		1.400.000,00	146.000,00	1.546.000,00
26 782 1503	DESENVOLVIMENTO URBANO		1.350.000,00	140.000,00	1.490.000,00
26.782.1503.1065.0000	OBRAS DE PAVIMENTAÇÃO ASFÁLTICA E GRANÍTICA DE VIAS PÚBLICAS		1.350.000,00		1.350.000,00
26.782.1503.2089.0000	MANUTENÇÃO DE PAVIMENTAÇÃO E REPOSIÇÃO DE CALÇAMENTO DE VIAS PÚBLICAS			140.000,00	140.000,00
26 782 1505	INFRAESTRUTURA PARA A MOBILIDADE		50.000,00	6.000,00	56.000,00
26.782.1505.1082.0000	EXECUÇÃO DE OBRAS RODOVIÁRIAS DESTINADAS À MELHORIA DO FLUXO DE TRÂNSITO		50.000,00		50.000,00
26.782.1505.2237.0000	MANUTENÇÃO DAS ATIVIDADES PARA MELHORIA DE FLUXO DE TRÂNSITO			6.000,00	6.000,00
27	Desporto e Lazer		240.000,00	20.000,00	260.000,00
27 812	Desporto Comunitário		240.000,00	20.000,00	260.000,00
27 812 2701	ESPORTE E LAZER - INFRAESTRUTURA E MODERNIZAÇÃO ESPORTIVA		240.000,00	20.000,00	260.000,00
27.812.2701.1084.0000	CONSTRUÇÃO, REFORMA E/OU AMPLIAÇÃO DE QUADRAS POLIESPORTIVAS, GINÁSIOS E CAMPOS DE FUTEBOL		130.000,00		130.000,00
27.812.2701.1148.0000	CONSTRUÇÃO, REFORMA, AMPLIAÇÃO E/OU RESTAURAÇÃO DE PÁTIOS DE EVENTOS		110.000,00		110.000,00
27.812.2701.2092.0000	MANUTENÇÃO DAS AÇÕES VINCULADAS AO PROGRAMA ACADEMIA DAS CIDADES			20.000,00	20.000,00
<b>TOTAL</b>		<b>0,00</b>	<b>3.231.800,00</b>	<b>9.634.000,00</b>	<b>12.865.800,00</b>

**PREF. DO BREJO DA MADRE DE DEUS**

PRAÇA VEREADOR ABEL DE FREITAS - CNPJ:10091528/0001-77

Orçamento Programa - Exercício de 2023

Anexo 06

Page 13

Lei: 603, Data: 18/01/2023

**PROGRAMA DE TRABALHO**

(Inc.II, § 2º, Art.2º)

**03 ENTIDADE SUPERVISIONADA****02 SECRETARIA MUN. DE ASSISTÊNCIA SOCIAL, CIDADANIA E MULHER**

Código	Especificação	Operação Especial	Projetos	Atividades	Total
08	Assistência Social		30.000,00	140.000,00	170.000,00
08	244 Assistência Comunitária		30.000,00	140.000,00	170.000,00
08	244 0807 PROGRAMAS COMPLEMENTARES DA ASSISTÊNCIA SOCIAL		30.000,00	140.000,00	170.000,00
08.244.0807.1806.0000	AQUISIÇÃO DE EQUIPAMENTOS/BENS MÓVEIS PARA MANUTENÇÃO DAS ATIVIDADES DA CASA DA MULHER		30.000,00		30.000,00
08.244.0807.2296.0000	MANUTENÇÃO DAS ATIVIDADES DA CASA DA MULHER			140.000,00	140.000,00
<b>TOTAL</b>		<b>0,00</b>	<b>30.000,00</b>	<b>140.000,00</b>	<b>170.000,00</b>



**PREF. DO BREJO DA MADRE DE DEUS**

PRAÇA VEREADOR ABEL DE FREITAS - CNPJ:10091528/0001-77

Orçamento Programa - Exercício de 2023

Anexo 06

Page 14

Lei: 603, Data: 18/01/2023

**PROGRAMA DE TRABALHO**

(Inc.II, § 2º, Art.2º)

**03 ENTIDADE SUPERVISIONADA****03 SECRETARIA MUNICIPAL DE SAÚDE**

Código	Especificação	Operação Especial	Projetos	Atividades	Total
10	Saúde		7.156.631,36	42.398.000,00	49.554.631,36
10	122 Administração Geral		320.000,00	2.886.000,00	3.206.000,00
10	122 1002 SUPORTE AOS SERVIÇOS DE SAÚDE		320.000,00	2.886.000,00	3.206.000,00
10.122.1002.1977.0000	EXPANSÃO E ADEQUAÇÃO DA REDE FÍSICA DO FUNDO MUNICIPAL DE SAÚDE - FMS		320.000,00		320.000,00
10.122.1002.2238.0000	MANUTENÇÃO DAS ATIVIDADES DO FUNDO MUNICIPAL DE SAÚDE - FMS			2.886.000,00	2.886.000,00
10	272 Previdência do Regime Estatutário		2.000.000,00		2.000.000,00
10	272 1001 PROMOÇÃO À SAÚDE DE QUALIDADE		2.000.000,00		2.000.000,00
10.272.1001.1991.0000	ENGARGOS COM A PREVIDÊNCIA SOCIAL DOS SERVIDORES - REGIME PRÓPRIO		2.000.000,00		2.000.000,00
10	273 Previdência Complementar		1.400.000,00		1.400.000,00
10	273 1001 PROMOÇÃO À SAÚDE DE QUALIDADE		1.400.000,00		1.400.000,00
10.273.1001.1992.0000	ENGARGOS COM A PREVIDÊNCIA SOCIAL DOS SERVIDORES - REGIME GERAL		1.400.000,00		1.400.000,00
10	301 Atenção Básica		1.261.200,00	16.683.000,00	17.944.200,00
10	301 1001 PROMOÇÃO À SAÚDE DE QUALIDADE			16.683.000,00	16.683.000,00
10.301.1001.2124.0000	MANUTENÇÃO DAS ATIVIDADES DA MÉDIA E ALTA COMPLEXIDADE - MAC			1.400.000,00	1.400.000,00
10.301.1001.2239.0000	MANUTENÇÃO DAS ATIVIDADES DA ATENÇÃO BÁSICA			15.283.000,00	15.283.000,00
10	301 1002 SUPORTE AOS SERVIÇOS DE SAÚDE		1.261.200,00		1.261.200,00
10.301.1002.1811.0000	CONSTRUÇÃO DE CONSULTÓRIO ODONTOLÓGICO NO SÍTIO CALDEIRÃO - EI		60.000,00		60.000,00
10.301.1002.1813.0000	AQUISIÇÃO DE VENOSCÓPIOS DESTINADOS A UPA DA SEDE, POLICLÍNICA DE SÃO DOMINGOS E POSTO DE SAÚDE DE FAZENDA NOVA - EI		1.200,00		1.200,00
10.301.1002.1978.0000	EXPANSÃO E ADEQUAÇÃO DA REDE FÍSICA DA ATENÇÃO BÁSICA		1.200.000,00		1.200.000,00
10	302 Assistência Hospitalar e Ambulatorial		1.968.431,36	18.856.000,00	20.824.431,36
10	302 1001 PROMOÇÃO À SAÚDE DE QUALIDADE			18.626.000,00	18.626.000,00
10.302.1001.2124.0000	MANUTENÇÃO DAS ATIVIDADES DA MÉDIA E ALTA COMPLEXIDADE - MAC			17.924.000,00	17.924.000,00
10.302.1001.2240.0000	MANUTENÇÃO DO CENTRO DE REABILITAÇÃO FÍSICA			702.000,00	702.000,00
10	302 1002 SUPORTE AOS SERVIÇOS DE SAÚDE		1.968.431,36	230.000,00	2.198.431,36
10.302.1002.1810.0000	AQUISIÇÃO DE ÔNIBUS PARA TFD - TRATAMENTO FORA DE DOMICÍLIO - EI		838.431,36		838.431,36
10.302.1002.1812.0000	AQUISIÇÃO DE APARELHO DE RAIOS X PORTÁTEIS DESTINADOS A POPULAÇÃO DO SÍTIO CALDEIRÃO E DISTRITO DE FAZENDA NOVA - EI		30.000,00		30.000,00
10.302.1002.1979.0000	EXPANSÃO E ADEQUAÇÃO DA REDE FÍSICA DA MÉDIA E ALTA COMPLEXIDADE - MAC		1.100.000,00		1.100.000,00
10.302.1002.2130.0000	MANUTENÇÃO DO PROGRAMA MAIS MÉDICOS			230.000,00	230.000,00
10	303 Suporte Profilático e Terapêutico		130.000,00	770.000,00	900.000,00
10	303 1002 SUPORTE AOS SERVIÇOS DE SAÚDE		130.000,00	770.000,00	900.000,00
10.303.1002.1982.0000	EXPANSÃO E ADEQUAÇÃO DA REDE FÍSICA DA FARMÁCIA BÁSICA		130.000,00		130.000,00
10.303.1002.2131.0000	MANUTENÇÃO DO PROGRAMA DE ASSISTÊNCIA FARMACÉUTICA BÁSICA			770.000,00	770.000,00

**PREF. DO BREJO DA MADRE DE DEUS**

PRAÇA VEREADOR ABEL DE FREITAS - CNPJ:10091528/0001-77

Orçamento Programa - Exercício de 2023

Anexo 06

Page 15

Lei: 603, Data: 18/01/2023

**PROGRAMA DE TRABALHO**

(Inc.II, § 2º, Art.2º)

**03 ENTIDADE SUPERVISIONADA****03 SECRETARIA MUNICIPAL DE SAÚDE**

Código	Especificação	Operação Especial	Projetos	Atividades	T o t a l
10 304	Vigilância Sanitária		32.000,00	1.280.000,00	1.312.000,00
10 304 1001	PROMOÇÃO À SAÚDE DE QUALIDADE			1.280.000,00	1.280.000,00
10.304.1001.2132.0000	MANUTENÇÃO DA VIGILÂNCIA SANITÁRIA			1.280.000,00	1.280.000,00
10 304 1002	SUORTE AOS SERVIÇOS DE SAÚDE		32.000,00		32.000,00
10.304.1002.1980.0000	EXPANSÃO E ADEQUAÇÃO DA REDE FÍSICA DA VIGILÂNCIA SANITÁRIA		32.000,00		32.000,00
10 305	Vigilância Epidemiológica		45.000,00	1.903.000,00	1.948.000,00
10 305 1001	PROMOÇÃO À SAÚDE DE QUALIDADE			1.903.000,00	1.903.000,00
10.305.1001.2134.0000	MANUTENÇÃO DA VIGILÂNCIA EPIDEMIOLÓGICA E AMBIENTAL			1.903.000,00	1.903.000,00
10 305 1002	SUORTE AOS SERVIÇOS DE SAÚDE		45.000,00		45.000,00
10.305.1002.1981.0000	EXPANSÃO E ADEQUAÇÃO DA REDE FÍSICA DA VIGILÂNCIA EM SAÚDE		45.000,00		45.000,00
10 306	Alimentação e Nutrição			20.000,00	20.000,00
10 306 1001	PROMOÇÃO À SAÚDE DE QUALIDADE			20.000,00	20.000,00
10.306.1001.2241.0000	AÇÕES DE ALIMENTAÇÃO E NUTRIÇÃO			20.000,00	20.000,00
28	Encargos Especiais	75.000,00			75.000,00
28 846	Outros Encargos Especiais	75.000,00			75.000,00
28 846 0000	ENCARGOS PÚBLICOS DIVERSOS	75.000,00			75.000,00
28.846.0000.0005.0000	INDENIZAÇÕES E RESTITUIÇÕES	2.000,00			2.000,00
28.846.0000.0007.0000	AMORTIZAÇÃO DE DÍVIDAS PÚBLICAS	60.000,00			60.000,00
28.846.0000.0008.0000	PRECATÓRIOS E SENTENÇAS JUDICIAIS	13.000,00			13.000,00
TOTAL		75.000,00	7.156.631,36	42.398.000,00	49.629.631,36



**PREF. DO BREJO DA MADRE DE DEUS**

PRAÇA VEREADOR ABEL DE FREITAS - CNPJ:10091528/0001-77

Orçamento Programa - Exercício de 2023

Anexo 07

Page 2

Lei: 603, Data: 18/01/2023

**PROGRAMA DE TRABALHO DO GOVERNO  
DEMONSTRATIVO DE FUNÇÕES, SUBFUNÇÕES E PROGRAMAS  
POR PROJETOS, ATIVIDADES E OPERAÇÕES ESPECIAIS  
(Inc.II, § 2º, Art.2º)**

Código	Especificação	Operação Especial	Projetos	Atividades	Total
04	Administração	0,00	2.725.000,00	17.273.000,00	19.998.000,00
04	122 Administração Geral	0,00	380.000,00	16.997.000,00	17.377.000,00
04	122 0601 PREVENÇÃO E COMBATE À CRIMINALIDADE E VIOLÊNCIA	0,00	40.000,00	1.330.000,00	1.370.000,00
04.122.0601.1941.0000	AQUISIÇÃO DE EQUIPAMENTOS/BENS MÓVEIS DESTINADOS A GUARDA MUNICIPAL/SEGURANÇA PÚBLICA	0,00	40.000,00	0,00	40.000,00
04.122.0601.2012.0000	MANUTENÇÃO DA GUARDA MUNICIPAL	0,00	0,00	1.330.000,00	1.330.000,00
04	122 1601 DESENVOLVIMENTO HABITACIONAL	0,00	5.000,00	6.000,00	11.000,00
04.122.1601.1159.0000	MANUTENÇÃO DAS ATIVIDADES GERAIS DO FUNDO MUNICIPAL DE HABITAÇÃO E INTERESSE SOCIAL	0,00	5.000,00	0,00	5.000,00
04.122.1601.2101.0000	MANUTENÇÃO DAS ATIVIDADES GERAIS DO FUNDO MUNICIPAL DE HABITAÇÃO E INTERESSE SOCIAL	0,00	0,00	6.000,00	6.000,00
04	124 Controle Interno	0,00	5.000,00	245.000,00	250.000,00
04	124 0403 GESTÃO ADMINISTRATIVA DO MUNICÍPIO	0,00	5.000,00	245.000,00	250.000,00
04.124.0403.1966.0000	AQUISIÇÃO DE EQUIPAMENTOS/BENS MÓVEIS DESTINADOS AO CONTROLE INTERNO	0,00	5.000,00	0,00	5.000,00
04.124.0403.2016.0000	MANUTENÇÃO DAS ATIVIDADES DE CONTROLE INTERNO	0,00	0,00	245.000,00	245.000,00
04	128 Formação de Recursos Humanos	0,00	0,00	31.000,00	31.000,00
04	128 0402 MODERNIZAÇÃO DA GESTÃO PÚBLICA	0,00	0,00	31.000,00	31.000,00
04.128.0402.2213.0000	CAPACITAÇÃO, TREINAMENTO E QUALIFICAÇÃO DE SERVIDORES	0,00	0,00	31.000,00	31.000,00
04	272 Previdência do Regime Estatutário	0,00	690.000,00	0,00	690.000,00
04	272 0403 GESTÃO ADMINISTRATIVA DO MUNICÍPIO	0,00	690.000,00	0,00	690.000,00
04.272.0403.1995.0000	CONTRIBUIÇÕES AO REGIME PRÓPRIO DE PREVIDÊNCIA - RPPS	0,00	690.000,00	0,00	690.000,00
04	273 Previdência Complementar	0,00	1.650.000,00	0,00	1.650.000,00
04	273 0403 GESTÃO ADMINISTRATIVA DO MUNICÍPIO	0,00	1.650.000,00	0,00	1.650.000,00
04.273.0403.1996.0000	CONTRIBUIÇÕES AO REGIME GERAL DE PREVIDÊNCIA - RGPS	0,00	1.650.000,00	0,00	1.650.000,00
06	Segurança Pública	0,00	0,00	18.000,00	18.000,00
06	182 Defesa Civil	0,00	0,00	18.000,00	18.000,00
06	182 0601 PREVENÇÃO E COMBATE À CRIMINALIDADE E VIOLÊNCIA	0,00	0,00	18.000,00	18.000,00
06.182.0601.2294.0000	EXECUÇÃO DE AÇÕES VOLTADAS À SEGURANÇA PÚBLICA	0,00	0,00	18.000,00	18.000,00
08	Assistência Social	0,00	1.291.000,00	7.271.000,00	8.562.000,00
08	122 Administração Geral	0,00	50.000,00	2.543.000,00	2.593.000,00
08	122 0801 GESTÃO DA ASSISTÊNCIA SOCIAL	0,00	50.000,00	2.449.000,00	2.499.000,00
08.122.0801.1165.0000	EXPANSÃO E ADEQUAÇÃO DA REDE FÍSICA DO FUNDO MUNICIPAL DE ASSISTÊNCIA SOCIAL	0,00	0,00	180.000,00	180.000,00
08.122.0801.1949.0000	SUBVENÇÃO A ASSOCIAÇÕES E FUNDAÇÕES	0,00	50.000,00	0,00	50.000,00
08.122.0801.2243.0000	MANUTENÇÃO DAS ATIVIDADES DO FUNDO MUNICIPAL DE ASSISTÊNCIA SOCIAL - FMAS	0,00	0,00	2.269.000,00	2.269.000,00



**PREF. DO BREJO DA MADRE DE DEUS**

PRAÇA VEREADOR ABEL DE FREITAS - CNPJ:10091528/0001-77

Orçamento Programa - Exercício de 2023

Anexo 07

Page 3

Lei: 603, Data: 18/01/2023

**PROGRAMA DE TRABALHO DO GOVERNO  
DEMONSTRATIVO DE FUNÇÕES, SUBFUNÇÕES E PROGRAMAS  
POR PROJETOS, ATIVIDADES E OPERAÇÕES ESPECIAIS**  
(Inc.II, § 2º, Art.2º)

Código	Especificação	Operação Especial	Projetos	Atividades	Total
08	Assistência Social	0,00	1.291.000,00	7.271.000,00	8.562.000,00
08	122 Administração Geral	0,00	50.000,00	2.543.000,00	2.593.000,00
08	122 0807 PROGRAMAS COMPLEMENTARES DA ASSISTÊNCIA SOCIAL	0,00	0,00	94.000,00	94.000,00
08.122.0807.2270.0000	MANUTENÇÃO DAS ATIVIDADES DO FUNDO MUNICIPAL DO DIREITO DO IDOSO	0,00	0,00	94.000,00	94.000,00
08	241 Assistência ao Idoso	0,00	6.000,00	73.000,00	79.000,00
08	241 0807 PROGRAMAS COMPLEMENTARES DA ASSISTÊNCIA SOCIAL	0,00	6.000,00	73.000,00	79.000,00
08.241.0807.1998.0000	AQUISIÇÃO DE MÓVEIS, EQUIPAMENTOS E OUTROS MATERIAIS PERMANENTES	0,00	6.000,00	0,00	6.000,00
08.241.0807.2271.0000	MANUTENÇÃO DO CENTRO DIA DO IDOSO	0,00	0,00	64.000,00	64.000,00
08.241.0807.2272.0000	MANUTENÇÃO DO CONSELHO MUNICIPAL DO DIREITO DO IDOSO - CMDI	0,00	0,00	9.000,00	9.000,00
08	243 Assistência à Criança e ao Adolescente	0,00	60.000,00	1.498.000,00	1.558.000,00
08	243 0801 GESTÃO DA ASSISTÊNCIA SOCIAL	0,00	20.000,00	375.000,00	395.000,00
08.243.0801.1974.0000	AQUISIÇÃO DE EQUIPAMENTOS/BENS MÓVEIS DESTINADOS AO CONSELHO TUTELAR	0,00	20.000,00	0,00	20.000,00
08.243.0801.2997.0000	MANUTENÇÃO DAS ATIVIDADES DO CONSELHO TUTELAR	0,00	0,00	375.000,00	375.000,00
08	243 0804 BLOCO DA PROTEÇÃO SOCIAL ESPECIAL DE ALTA COMPLEXIDADE	0,00	20.000,00	265.000,00	285.000,00
08.243.0804.1160.0000	MANUTENÇÃO DAS ATIVIDADES VINCULADAS AO PROGRAMA DE CAMPANHAS EDUCATIVAS	0,00	5.000,00	0,00	5.000,00
08.243.0804.1161.0000	MANUTENÇÃO DO PROGRAMA DE LIBERDADE ASSISTIDA	0,00	5.000,00	0,00	5.000,00
08.243.0804.1976.0000	AQUISIÇÃO DE EQUIPAMENTOS/BENS MÓVEIS DESTINADOS AO FUNDECA	0,00	10.000,00	0,00	10.000,00
08.243.0804.2155.0000	MANUTENÇÃO DAS AÇÕES VINCULADAS AO PROGRAMA DE APOIO AOS CONSELHOS	0,00	0,00	10.000,00	10.000,00
08.243.0804.2156.0000	MANUTENÇÃO DAS ATIVIDADES VINCULADAS AO PROGRAMA DE CAMPANHAS EDUCATIVAS	0,00	0,00	20.000,00	20.000,00
08.243.0804.2157.0000	MANUTENÇÃO DO PROGRAMA DE LIBERDADE ASSISTIDA	0,00	0,00	15.000,00	15.000,00
08.243.0804.2158.0000	MANUTENÇÃO DAS ATIVIDADES GERAIS DO FUNDECA	0,00	0,00	80.000,00	80.000,00
08.243.0804.2159.0000	SUBVENÇÕES SOCIAIS ÀS ENTIDADES SEM FINS LUCRATIVOS	0,00	0,00	140.000,00	140.000,00
08	243 0807 PROGRAMAS COMPLEMENTARES DA ASSISTÊNCIA SOCIAL	0,00	20.000,00	858.000,00	878.000,00
08.243.0807.1975.0000	AQUISIÇÃO DE EQUIPAMENTOS/BENS MÓVEIS DESTINADOS AO SERVIÇO DE ACOlhIMENTO	0,00	20.000,00	0,00	20.000,00
08.243.0807.2244.0000	SERVIÇO DE ACOlhIMENTO A CRIANÇA E ADOLESCENTE	0,00	0,00	421.000,00	421.000,00
08.243.0807.2245.0000	MANUTENÇÃO DO PROGRAMA PRIMEIRA INFÂNCIA NO SUAS - CRIANÇA FELIZ	0,00	0,00	437.000,00	437.000,00
08	244 Assistência Comunitária	0,00	410.000,00	2.525.000,00	2.935.000,00
08	244 0802 FORTALECIMENTO DA REDE DE PROTEÇÃO SOCIAL	0,00	150.000,00	1.281.000,00	1.431.000,00
08.244.0802.1989.0000	EXPANSÃO E ADEQUAÇÃO DA REDE FÍSICA DA PROTEÇÃO SOCIAL BÁSICA	0,00	150.000,00	0,00	150.000,00
08.244.0802.2246.0000	DESENVOLVIMENTO DAS AÇÕES DA PROTEÇÃO SOCIAL BÁSICA	0,00	0,00	1.281.000,00	1.281.000,00
08	244 0803 FORTALECIMENTO DA REDE DE PROTEÇÃO SOCIAL ESPECIAL	0,00	100.000,00	229.000,00	329.000,00
08.244.0803.1990.0000	EXPANSÃO E ADEQUAÇÃO DA REDE FÍSICA DA PROTEÇÃO SOCIAL ESPECIAL	0,00	100.000,00	0,00	100.000,00
08.244.0803.2247.0000	DESENVOLVIMENTO DAS AÇÕES DA PROTEÇÃO SOCIAL ESPECIAL DE MÉDIA COMPLEXIDADE	0,00	0,00	229.000,00	229.000,00



**PREF. DO BREJO DA MADRE DE DEUS**

PRAÇA VEREADOR ABEL DE FREITAS - CNPJ:10091528/0001-77

Orçamento Programa - Exercício de 2023

Anexo 07

Page 4

Lei: 603, Data: 18/01/2023

**PROGRAMA DE TRABALHO DO GOVERNO  
DEMONSTRATIVO DE FUNÇÕES, SUBFUNÇÕES E PROGRAMAS  
POR PROJETOS, ATIVIDADES E OPERAÇÕES ESPECIAIS**

(Inc.II, § 2º, Art.2º)

Código	Especificação	Operação Especial	Projetos	Atividades	Total
08	Assistência Social	0,00	1.291.000,00	7.271.000,00	8.562.000,00
08	244 Assistência Comunitária	0,00	410.000,00	2.525.000,00	2.935.000,00
08	244 0805 BLOCO DA GESTÃO DO PROGRAMA BOLSA FAMÍLIA E DO CADASTRO ÚNICO - AUXÍLIO BRASIL	0,00	80.000,00	355.000,00	435.000,00
08.244.0805.1993.0000	AQUISIÇÃO DE EQUIPAMENTOS/BENS MÓVEIS DESTINADOS AO PROGRAMA BOLSA FAMÍLIA E DO CADASTRO ÚNICO - AUXÍLIO BRASIL	0,00	80.000,00	0,00	80.000,00
08.244.0805.2248.0000	MANUTENÇÃO DAS ATIVIDADES VINCULADAS AO PROGRAMA BOLSA FAMÍLIA E DO CADASTRO ÚNICO - AUXÍLIO BRASIL	0,00	0,00	355.000,00	355.000,00
08	244 0806 GESTÃO DESCENTRALIZADA	0,00	0,00	87.000,00	87.000,00
08.244.0806.2249.0000	MANUTENÇÃO DO ÍNDICE DE GESTÃO DESCENTRALIZADA SUAS - IGDSUAS	0,00	0,00	87.000,00	87.000,00
08	244 0807 PROGRAMAS COMPLEMENTARES DA ASSISTÊNCIA SOCIAL	0,00	30.000,00	487.000,00	517.000,00
08.244.0807.1806.0000	AQUISIÇÃO DE EQUIPAMENTOS/BENS MÓVEIS PARA MANUTENÇÃO DAS ATIVIDADES DA CASA DA MULHER	0,00	30.000,00	0,00	30.000,00
08.244.0807.2250.0000	PROGRAMA DE BENEFÍCIO EVENTUAL	0,00	0,00	240.000,00	240.000,00
08.244.0807.2253.0000	MANUTENÇÃO DAS ATIVIDADES DO PROGRAMA DE POLÍTICAS PARA MULHERES	0,00	0,00	65.000,00	65.000,00
08.244.0807.2254.0000	MANUTENÇÃO DAS ATIVIDADES DO PROGRAMA DA VIGILÂNCIA SOCIOASSISTENCIAL	0,00	0,00	42.000,00	42.000,00
08.244.0807.2296.0000	MANUTENÇÃO DAS ATIVIDADES DA CASA DA MULHER	0,00	0,00	140.000,00	140.000,00
08	244 0808 GESTÃO ESTADUAL DA ASSISTÊNCIA SOCIAL	0,00	50.000,00	86.000,00	136.000,00
08.244.0808.1994.0000	AQUISIÇÃO DE EQUIPAMENTOS/BENS MÓVEIS - RECURSO DO ESTADO	0,00	50.000,00	0,00	50.000,00
08.244.0808.2255.0000	MANUTENÇÃO DO CRAS - ESTADO	0,00	0,00	40.000,00	40.000,00
08.244.0808.2256.0000	BENEFÍCIOS EVENTUAIS - ESTADO	0,00	0,00	11.000,00	11.000,00
08.244.0808.2257.0000	MANUTENÇÃO DO CREAS - ESTADO	0,00	0,00	35.000,00	35.000,00
08	272 Previdência do Regime Estatutário	0,00	240.000,00	0,00	240.000,00
08	272 0801 GESTÃO DA ASSISTÊNCIA SOCIAL	0,00	240.000,00	0,00	240.000,00
08.272.0801.1988.0000	ENCARGOS COM A PREVIDÊNCIA SOCIAL REGIME PRÓPRIO - RPPS	0,00	240.000,00	0,00	240.000,00
08	273 Previdência Complementar	0,00	465.000,00	0,00	465.000,00
08	273 0801 GESTÃO DA ASSISTÊNCIA SOCIAL	0,00	465.000,00	0,00	465.000,00
08.273.0801.1899.0000	ENCARGOS COM A PREVIDÊNCIA SOCIAL REGIME GERAL - RGPS	0,00	465.000,00	0,00	465.000,00
08	306 Alimentação e Nutrição	0,00	60.000,00	469.000,00	529.000,00
08	306 0807 PROGRAMAS COMPLEMENTARES DA ASSISTÊNCIA SOCIAL	0,00	0,00	469.000,00	469.000,00
08.306.0807.2258.0000	MANUTENÇÃO DOS SERVIÇOS DE SEGURANÇA ALIMENTAR, NUTRICIONAL E COZINHA COMUNITÁRIA	0,00	0,00	469.000,00	469.000,00
08	306 0808 GESTÃO ESTADUAL DA ASSISTÊNCIA SOCIAL	0,00	60.000,00	0,00	60.000,00
08.306.0808.1804.0000	AQUISIÇÃO DE EQUIPAMENTOS/BENS MÓVEIS DESTINADOS AO PROGRAMA ALIMENTAÇÃO E NUTRIÇÃO	0,00	60.000,00	0,00	60.000,00
08	333 Empregabilidade	0,00	0,00	163.000,00	163.000,00
08	333 0807 PROGRAMAS COMPLEMENTARES DA ASSISTÊNCIA SOCIAL	0,00	0,00	163.000,00	163.000,00
08.333.0807.2259.0000	MANUTENÇÃO DAS ATIVIDADES DO PROGRAMA ACESSUAS NO TRABALHO	0,00	0,00	163.000,00	163.000,00



**PREF. DO BREJO DA MADRE DE DEUS**

PRAÇA VEREADOR ABEL DE FREITAS - CNPJ:10091528/0001-77

Orçamento Programa - Exercício de 2023

Anexo 07

Page 12

Lei: 603, Data: 18/01/2023

**PROGRAMA DE TRABALHO DO GOVERNO  
DEMONSTRATIVO DE FUNÇÕES, SUBFUNÇÕES E PROGRAMAS  
POR PROJETOS, ATIVIDADES E OPERAÇÕES ESPECIAIS**  
(Inc.II, § 2º, Art.2º)

Código	Especificação	Operação Especial	Projetos	Atividades	T o t a l
26	Transporte	0,00	1.400.000,00	366.000,00	1.766.000,00
26	606 Extensão Rural	0,00	0,00	220.000,00	220.000,00
26	782 Transporte Rodoviário	0,00	1.400.000,00	146.000,00	1.546.000,00
26	782 1503 DESENVOLVIMENTO URBANO	0,00	1.350.000,00	140.000,00	1.490.000,00
26.782.1503.1065.0000	OBRAS DE PAVIMENTAÇÃO ASFÁLTICA E GRANITICA DE VIAS PÚBLICAS	0,00	1.350.000,00	0,00	1.350.000,00
26.782.1503.2089.0000	MANUTENÇÃO DE PAVIMENTAÇÃO E REPOSIÇÃO DE CALÇAMENTO DE VIAS PÚBLICAS	0,00	0,00	140.000,00	140.000,00
26	782 1505 INFRAESTRUTURA PARA A MOBILIDADE	0,00	50.000,00	6.000,00	56.000,00
26.782.1505.1082.0000	EXECUÇÃO DE OBRAS RODOVIÁRIAS DESTINADAS À MELHORIA DO FLUXO DE TRÂNSITO	0,00	50.000,00	0,00	50.000,00
26.782.1505.2237.0000	MANUTENÇÃO DAS ATIVIDADES PARA MELHORIA DE FLUXO DE TRÂNSITO	0,00	0,00	6.000,00	6.000,00
27	Desporto e Lazer	0,00	370.000,00	50.000,00	420.000,00
27	812 Desporto Comunitário	0,00	370.000,00	50.000,00	420.000,00
27	812 2701 ESPORTE E LAZER - INFRAESTRUTURA E MODERNIZAÇÃO ESPORTIVA	0,00	370.000,00	50.000,00	420.000,00
27.812.2701.1084.0000	CONSTRUÇÃO, REFORMA E/OU AMPLIAÇÃO DE QUADRAS POLIESPORTIVAS, GINÁSIOS E CAMPOS DE FUTEBOL	0,00	130.000,00	0,00	130.000,00
27.812.2701.1148.0000	CONSTRUÇÃO, REFORMA, AMPLIAÇÃO E/OU RESTAURAÇÃO DE PÁTIOS DE EVENTOS	0,00	110.000,00	0,00	110.000,00
27.812.2701.1162.0000	MELHORIA E EXPANSÃO DA REDE FÍSICA DE ESPORTES	0,00	130.000,00	0,00	130.000,00
27.812.2701.2092.0000	MANUTENÇÃO DAS AÇÕES VINCULADAS AO PROGRAMA ACADEMIA DAS CIDADES	0,00	0,00	20.000,00	20.000,00
27.812.2701.2292.0000	MANUTENÇÃO, COORDENAÇÃO E EXECUÇÃO DA POLÍTICA DE INCENTIVO AOS ESPORTES	0,00	0,00	30.000,00	30.000,00
28	Encargos Especiais	2.126.568,64	0,00	1.350.000,00	3.476.568,64
28	843 Serviço da Dívida Interna	919.568,64	0,00	0,00	919.568,64
28	843 0000 ENCARGOS PÚBLICOS DIVERSOS	919.568,64	0,00	0,00	919.568,64
28.843.0000.0001.0000	PAGAMENTO DE JUROS E ENCARGOS DA DÍVIDA PÚBLICA	5.000,00	0,00	0,00	5.000,00
28.843.0000.0002.0000	AMORTIZAÇÃO DE DÍVIDAS PÚBLICAS	894.568,64	0,00	0,00	894.568,64
28.843.0000.0804.0000	AMORTIZAÇÃO DE DÍVIDAS PÚBLICAS - FMAS	20.000,00	0,00	0,00	20.000,00
28	846 Outros Encargos Especiais	1.207.000,00	0,00	1.350.000,00	2.557.000,00
28	846 0000 ENCARGOS PÚBLICOS DIVERSOS	1.207.000,00	0,00	0,00	1.207.000,00
28.846.0000.0005.0000	INDENIZAÇÕES E RESTITUIÇÕES	2.000,00	0,00	0,00	2.000,00
28.846.0000.0007.0000	AMORTIZAÇÃO DE DÍVIDAS PÚBLICAS	60.000,00	0,00	0,00	60.000,00
28.846.0000.0008.0000	PRECATÓRIOS E SENTENÇAS JUDICIAIS	13.000,00	0,00	0,00	13.000,00
28.846.0000.0012.0000	INDENIZAÇÕES E RESTITUIÇÕES - FUNDECA	2.000,00	0,00	0,00	2.000,00
28.846.0000.0013.0000	INDENIZAÇÕES E RESTITUIÇÕES - FUNDO FINANCEIRO	65.000,00	0,00	0,00	65.000,00
28.846.0000.0015.0000	INDENIZAÇÕES E RESTITUIÇÕES - FUNDO PREVIDENCIÁRIO	5.000,00	0,00	0,00	5.000,00
28.846.0000.0025.0000	PAGAMENTO DE PRECATÓRIOS E SENTENÇAS JUDICIAIS	950.000,00	0,00	0,00	950.000,00
28.846.0000.0803.0000	INDENIZAÇÕES E RESTITUIÇÕES - FME	90.000,00	0,00	0,00	90.000,00
28.846.0000.0805.0000	AMORTIZAÇÃO DE DÍVIDAS PÚBLICAS - FME	20.000,00	0,00	0,00	20.000,00
28	846 0403 GESTÃO ADMINISTRATIVA DO MUNICÍPIO	0,00	0,00	1.350.000,00	1.350.000,00
28.846.0403.2032.0000	PAGAMENTO DE DESPESAS COM OBRIGAÇÕES TRIBUTÁRIAS - PASEP	0,00	0,00	1.350.000,00	1.350.000,00



**PREF. DO BREJO DA MADRE DE DEUS**

PRAÇA VEREADOR ABEL DE FREITAS - CNPJ:10091528/0001-77

Orçamento Programa - Exercício de 2023

Anexo 07

Page 13

Lei: 603, Data: 18/01/2023

**PROGRAMA DE TRABALHO DO GOVERNO  
DEMONSTRATIVO DE FUNÇÕES, SUBFUNÇÕES E PROGRAMAS  
POR PROJETOS, ATIVIDADES E OPERAÇÕES ESPECIAIS**  
(Inc.II, § 2º, Art.2º)

Código	Especificação	Operação Especial	Projetos	Atividades	Total
28	Encargos Especiais	2.126.568,64	0,00	1.350.000,00	3.476.568,64
99	Reserva de Contingência	90.000,00	0,00	0,00	90.000,00
99 999	Reserva de Contingência	90.000,00	0,00	0,00	90.000,00
99 999 9999	RESERVA DE CONTINGENCIA...	90.000,00	0,00	0,00	90.000,00
99.999.9999.9999.0000	RESERVA DE CONTINGÊNCIA	90.000,00	0,00	0,00	90.000,00
TOTAL		2.216.568,64	22.000.431,36	171.783.000,00	196.000.000,00

**PREF. DO BREJO DA MADRE DE DEUS**

PRAÇA VEREADOR ABEL DE FREITAS - CNPJ:10091528/0001-77

Orçamento Programa - Exercício de 2023

Anexo 08

Page 1

Lei: 603, Data: 18/01/2023

**DESPESA POR FUNÇÃO, SUBFUNÇÃO E PROGRAMAS  
CONFORME O VÍNCULO COM OS RECURSOS**

(Inc.II, § 2º, Art.2º)

Código	Especificação	Ordinário	Vinculado	Adm. Indireta	Total
01	Legislativa	6.200.000,00			6.200.000,00
01 031	Ação Legislativa	6.190.000,00			6.190.000,00
01 031 0101	ATUAÇÃO LEGISLATIVA DA CÂMARA	6.190.000,00			6.190.000,00
01 124	Controle Interno	10.000,00			10.000,00
01 124 0101	ATUAÇÃO LEGISLATIVA DA CÂMARA	10.000,00			10.000,00
04	Administração	19.398.000,00	600.000,00		19.998.000,00
04 122	Administração Geral	16.777.000,00	600.000,00		17.377.000,00
04 122 0402	MODERNIZAÇÃO DA GESTÃO PÚBLICA	100.000,00			100.000,00
04 122 0403	GESTÃO ADMINISTRATIVA DO MUNICÍPIO	15.296.000,00	600.000,00		15.896.000,00
04 122 0601	PREVENÇÃO E COMBATE À CRIMINALIDADE E VIOLÊNCIA	1.370.000,00			1.370.000,00
04 122 1601	DESENVOLVIMENTO HABITACIONAL	11.000,00			11.000,00
04 124	Controle Interno	250.000,00			250.000,00
04 124 0403	GESTÃO ADMINISTRATIVA DO MUNICÍPIO	250.000,00			250.000,00
04 128	Formação de Recursos Humanos	31.000,00			31.000,00
04 128 0402	MODERNIZAÇÃO DA GESTÃO PÚBLICA	31.000,00			31.000,00
04 272	Previdência do Regime Estatutário	690.000,00			690.000,00
04 272 0403	GESTÃO ADMINISTRATIVA DO MUNICÍPIO	690.000,00			690.000,00
04 273	Previdência Complementar	1.650.000,00			1.650.000,00
04 273 0403	GESTÃO ADMINISTRATIVA DO MUNICÍPIO	1.650.000,00			1.650.000,00
06	Segurança Pública	18.000,00			18.000,00
06 182	Defesa Civil	18.000,00			18.000,00
06 182 0601	PREVENÇÃO E COMBATE À CRIMINALIDADE E VIOLÊNCIA	18.000,00			18.000,00
08	Assistência Social	6.341.000,00	2.048.000,00	173.000,00	8.562.000,00
08 122	Administração Geral	2.479.000,00	20.000,00	94.000,00	2.593.000,00
08 122 0801	GESTÃO DA ASSISTÊNCIA SOCIAL	2.479.000,00	20.000,00		2.499.000,00
08 122 0807	PROGRAMAS COMPLEMENTARES DA ASSISTÊNCIA SOCIAL			94.000,00	94.000,00
08 241	Assistência ao Idoso			79.000,00	79.000,00
08 241 0807	PROGRAMAS COMPLEMENTARES DA ASSISTÊNCIA SOCIAL			79.000,00	79.000,00
08 243	Assistência à Criança e ao Adolescente	1.100.000,00	458.000,00		1.558.000,00
08 243 0801	GESTÃO DA ASSISTÊNCIA SOCIAL	395.000,00			395.000,00
08 243 0804	BLOCO DA PROTEÇÃO SOCIAL ESPECIAL DE ALTA COMPLEXIDADE	285.000,00			285.000,00
08 243 0807	PROGRAMAS COMPLEMENTARES DA ASSISTÊNCIA SOCIAL	420.000,00	458.000,00		878.000,00
08 244	Assistência Comunitária	1.889.000,00	1.046.000,00		2.935.000,00
08 244 0802	FORTELECIMENTO DA REDE DE PROTEÇÃO SOCIAL	1.069.000,00	362.000,00		1.431.000,00
08 244 0803	FORTELECIMENTO DA REDE DE PROTEÇÃO SOCIAL ESPECIAL	309.000,00	20.000,00		329.000,00
08 244 0805	BLOCO DA GESTÃO DO PROGRAMA BOLSA FAMÍLIA E DO CADASTRO ÚNICO - AUXÍLIO BRASIL	100.000,00	335.000,00		435.000,00
08 244 0806	GESTÃO DESCENTRALIZADA	14.000,00	73.000,00		87.000,00
08 244 0807	PROGRAMAS COMPLEMENTARES DA ASSISTÊNCIA SOCIAL	377.000,00	140.000,00		517.000,00
08 244 0808	GESTÃO ESTADUAL DA ASSISTÊNCIA SOCIAL	20.000,00	116.000,00		136.000,00
08 272	Previdência do Regime Estatutário	190.000,00	50.000,00		240.000,00
08 272 0801	GESTÃO DA ASSISTÊNCIA SOCIAL	190.000,00	50.000,00		240.000,00



**PREF. DO BREJO DA MADRE DE DEUS**

PRAÇA VEREADOR ABEL DE FREITAS - CNPJ:10091528/0001-77

Orçamento Programa - Exercício de 2023

Anexo 08

Page 2

Lei: 603, Data: 18/01/2023

**DESPESA POR FUNÇÃO, SUBFUNÇÃO E PROGRAMAS  
CONFORME O VÍNCULO COM OS RECURSOS**

(Inc.II, § 2º, Art.2º)

Código	Especificação	Ordinário	Vinculado	Adm. Indireta	Total
08 273	Previdência Complementar	350.000,00	115.000,00		465.000,00
08 273 0801	GESTÃO DA ASSISTÊNCIA SOCIAL	350.000,00	115.000,00		465.000,00
08 306	Alimentação e Nutrição	280.000,00	249.000,00		529.000,00
08 306 0807	PROGRAMAS COMPLEMENTARES DA ASSISTÊNCIA SOCIAL	270.000,00	199.000,00		469.000,00
08 306 0808	GESTÃO ESTADUAL DA ASSISTÊNCIA SOCIAL	10.000,00	50.000,00		60.000,00
08 333	Empregabilidade	53.000,00	110.000,00		163.000,00
08 333 0807	PROGRAMAS COMPLEMENTARES DA ASSISTÊNCIA SOCIAL	53.000,00	110.000,00		163.000,00
<b>09</b>	<b>Previdência Social</b>		<b>17.514.000,00</b>		<b>17.514.000,00</b>
09 122	Administração Geral		1.124.000,00		1.124.000,00
09 122 0901	GESTÃO PREVIDENCIÁRIA		1.124.000,00		1.124.000,00
09 272	Previdência do Regime Estatutário		16.390.000,00		16.390.000,00
09 272 0901	GESTÃO PREVIDENCIÁRIA		16.390.000,00		16.390.000,00
<b>10</b>	<b>Saúde</b>		<b>50.074.631,36</b>		<b>50.074.631,36</b>
10 122	Administração Geral		3.206.000,00		3.206.000,00
10 122 1002	SUORTE AOS SERVIÇOS DE SAÚDE		3.206.000,00		3.206.000,00
10 272	Previdência do Regime Estatutário		2.000.000,00		2.000.000,00
10 272 1001	PROMOÇÃO À SAÚDE DE QUALIDADE		2.000.000,00		2.000.000,00
10 273	Previdência Complementar		1.400.000,00		1.400.000,00
10 273 1001	PROMOÇÃO À SAÚDE DE QUALIDADE		1.400.000,00		1.400.000,00
10 301	Atenção Básica		17.944.200,00		17.944.200,00
10 301 1001	PROMOÇÃO À SAÚDE DE QUALIDADE		16.683.000,00		16.683.000,00
10 301 1002	SUORTE AOS SERVIÇOS DE SAÚDE		1.261.200,00		1.261.200,00
10 302	Assistência Hospitalar e Ambulatorial		21.344.431,36		21.344.431,36
10 302 1001	PROMOÇÃO À SAÚDE DE QUALIDADE		18.626.000,00		18.626.000,00
10 302 1002	SUORTE AOS SERVIÇOS DE SAÚDE		2.718.431,36		2.718.431,36
10 303	Suporte Profilático e Terapêutico		900.000,00		900.000,00
10 303 1002	SUORTE AOS SERVIÇOS DE SAÚDE		900.000,00		900.000,00
10 304	Vigilância Sanitária		1.312.000,00		1.312.000,00
10 304 1001	PROMOÇÃO À SAÚDE DE QUALIDADE		1.280.000,00		1.280.000,00
10 304 1002	SUORTE AOS SERVIÇOS DE SAÚDE		32.000,00		32.000,00
10 305	Vigilância Epidemiológica		1.948.000,00		1.948.000,00
10 305 1001	PROMOÇÃO À SAÚDE DE QUALIDADE		1.903.000,00		1.903.000,00
10 305 1002	SUORTE AOS SERVIÇOS DE SAÚDE		45.000,00		45.000,00
10 306	Alimentação e Nutrição		20.000,00		20.000,00
10 306 1001	PROMOÇÃO À SAÚDE DE QUALIDADE		20.000,00		20.000,00
<b>12</b>	<b>Educação</b>	<b>1.184.000,00</b>	<b>67.880.000,00</b>		<b>69.064.000,00</b>
12 122	Administração Geral		2.318.000,00		2.318.000,00
12 122 0402	MODERNIZAÇÃO DA GESTÃO PÚBLICA		56.000,00		56.000,00
12 122 0403	GESTÃO ADMINISTRATIVA DO MUNICÍPIO		2.262.000,00		2.262.000,00
12 306	Alimentação e Nutrição	800.000,00	1.330.000,00		2.130.000,00
12 306 1202	DESENVOLVIMENTO DA EDUCAÇÃO DE QUALIDADE	800.000,00	1.330.000,00		2.130.000,00
12 361	Ensino Fundamental		55.463.000,00		55.463.000,00
12 361 1201	SUORTE COMPLEMENTAR A EDUCAÇÃO		53.418.000,00		53.418.000,00
12 361 1202	DESENVOLVIMENTO DA EDUCAÇÃO DE QUALIDADE		2.045.000,00		2.045.000,00



**PREF. DO BREJO DA MADRE DE DEUS**

PRAÇA VEREADOR ABEL DE FREITAS - CNPJ:10091528/0001-77

Orçamento Programa - Exercício de 2023

Anexo 08

Page 3

Lei: 603, Data: 18/01/2023

**DESPESA POR FUNÇÃO, SUBFUNÇÃO E PROGRAMAS  
CONFORME O VÍNCULO COM OS RECURSOS**

(Inc.II, § 2º, Art.2º)

Código	Especificação	Ordinário	Vinculado	Adm. Indireta	Total
12 363	Ensino Profissional	11.000,00			11.000,00
12 363 1201	SUPOORTE COMPLEMENTAR A EDUCAÇÃO	11.000,00			11.000,00
12 364	Ensino Superior	250.000,00			250.000,00
12 364 1201	SUPOORTE COMPLEMENTAR A EDUCAÇÃO	250.000,00			250.000,00
12 365	Educação Infantil		8.758.000,00		8.758.000,00
12 365 1201	SUPOORTE COMPLEMENTAR A EDUCAÇÃO		5.353.000,00		5.353.000,00
12 365 1202	DESENVOLVIMENTO DA EDUCAÇÃO DE QUALIDADE		3.405.000,00		3.405.000,00
12 366	Educação de Jovens e Adultos		11.000,00		11.000,00
12 366 1201	SUPOORTE COMPLEMENTAR A EDUCAÇÃO		11.000,00		11.000,00
12 367	Educação Especial	123.000,00			123.000,00
12 367 1201	SUPOORTE COMPLEMENTAR A EDUCAÇÃO	123.000,00			123.000,00
<b>13</b>	<b>Cultura</b>	<b>3.468.000,00</b>			<b>3.468.000,00</b>
13 122	Administração Geral	780.000,00			780.000,00
13 122 1301	PROMOÇÃO DA CULTURA, TURISMO E DESENVOLVIMENTO ECONÔMICO	780.000,00			780.000,00
13 391	Patrimônio Histórico, Artístico e Arqueológico	68.000,00			68.000,00
13 391 1302	REVITALIZAÇÃO DO PATRIMÔNIO HISTÓRICO	68.000,00			68.000,00
13 392	Difusão Cultural	2.620.000,00			2.620.000,00
13 392 1301	PROMOÇÃO DA CULTURA, TURISMO E DESENVOLVIMENTO ECONÔMICO	2.620.000,00			2.620.000,00
<b>15</b>	<b>Urbanismo</b>	<b>7.538.000,00</b>	<b>460.000,00</b>		<b>7.998.000,00</b>
15 122	Administração Geral	7.063.000,00			7.063.000,00
15 122 1503	DESENVOLVIMENTO URBANO	7.063.000,00			7.063.000,00
15 451	Infra-Estrutura Urbana	300.000,00	430.000,00		730.000,00
15 451 1503	DESENVOLVIMENTO URBANO	300.000,00	430.000,00		730.000,00
15 452	Serviços Urbanos	175.000,00	30.000,00		205.000,00
15 452 1503	DESENVOLVIMENTO URBANO	175.000,00	30.000,00		205.000,00
<b>16</b>	<b>Habitação</b>	<b>20.000,00</b>	<b>30.000,00</b>		<b>50.000,00</b>
16 482	Habitação Urbana	20.000,00	30.000,00		50.000,00
16 482 1601	DESENVOLVIMENTO HABITACIONAL	20.000,00	30.000,00		50.000,00
<b>17</b>	<b>Saneamento</b>	<b>253.800,00</b>	<b>100.000,00</b>		<b>353.800,00</b>
17 511	Saneamento Básico Rural	98.800,00	50.000,00		148.800,00
17 511 1702	ÁGUA E ESGOTO - INFRAESTRUTURA E MODERNIZAÇÃO	75.800,00	50.000,00		125.800,00
17 511 2001	DESENVOLVIMENTO E INFRAESTRUTURA RURAL	23.000,00			23.000,00
17 512	Saneamento Básico Urbano	155.000,00	50.000,00		205.000,00
17 512 1702	ÁGUA E ESGOTO - INFRAESTRUTURA E MODERNIZAÇÃO	155.000,00	50.000,00		205.000,00
<b>18</b>	<b>Gestão Ambiental</b>	<b>925.000,00</b>	<b>60.000,00</b>		<b>985.000,00</b>
18 122	Administração Geral	225.000,00			225.000,00
18 122 1801	CIDADE LIMPA - DEFESA DO MEIO AMBIENTE	225.000,00			225.000,00
18 452	Serviços Urbanos	24.000,00			24.000,00
18 452 1801	CIDADE LIMPA - DEFESA DO MEIO AMBIENTE	24.000,00			24.000,00
18 541	Preservação e Conservação Ambiental	186.000,00			186.000,00



**PREF. DO BREJO DA MADRE DE DEUS**

PRAÇA VEREADOR ABEL DE FREITAS - CNPJ:10091528/0001-77

Orçamento Programa - Exercício de 2023

Anexo 08

Page 4

Lei: 603, Data: 18/01/2023

**DESPESA POR FUNÇÃO, SUBFUNÇÃO E PROGRAMAS  
CONFORME O VÍNCULO COM OS RECURSOS**

(Inc.II, § 2º, Art.2º)

Código	Especificação	Ordinário	Vinculado	Adm. Indireta	Total
18 541 1801	CIDADE LIMPA - DEFESA DO MEIO AMBIENTE	186.000,00			186.000,00
18 542	Controle Ambiental	490.000,00	60.000,00		550.000,00
18 542 1801	CIDADE LIMPA - DEFESA DO MEIO AMBIENTE	490.000,00	60.000,00		550.000,00
20	Agricultura	3.794.000,00	15.000,00		3.809.000,00
20 122	Administração Geral	2.975.000,00			2.975.000,00
20 122 2001	DESENVOLVIMENTO E INFRAESTRUTURA RURAL	2.975.000,00			2.975.000,00
20 605	Abastecimento	664.000,00			664.000,00
20 605 2001	DESENVOLVIMENTO E INFRAESTRUTURA RURAL	30.000,00			30.000,00
20 605 2002	FOMENTO E ABASTECIMENTO FAMILIAR	634.000,00			634.000,00
20 606	Extensão Rural	17.000,00			17.000,00
20 606 2001	DESENVOLVIMENTO E INFRAESTRUTURA RURAL	17.000,00			17.000,00
20 607	Irrigação	138.000,00	15.000,00		153.000,00
20 607 1702	ÁGUA E ESGOTO - INFRAESTRUTURA E MODERNIZAÇÃO	138.000,00	15.000,00		153.000,00
21	Organização Agrária	30.000,00	20.000,00		50.000,00
21 609	Defesa Agropecuária	30.000,00	20.000,00		50.000,00
21 609 2001	DESENVOLVIMENTO E INFRAESTRUTURA RURAL	30.000,00	20.000,00		50.000,00
22	Indústria	20.000,00	30.000,00		50.000,00
22 661	Promoção Industrial	20.000,00	30.000,00		50.000,00
22 661 2201	DESENVOLVIMENTO ECONÔMICO	20.000,00	30.000,00		50.000,00
23	Comércio e Serviços	100.000,00	30.000,00		130.000,00
23 691	Promoção Comercial	50.000,00	30.000,00		80.000,00
23 691 1503	DESENVOLVIMENTO URBANO	50.000,00	30.000,00		80.000,00
23 695	Turismo	50.000,00			50.000,00
23 695 2302	INFRAESTRUTURA TURÍSTICA	50.000,00			50.000,00
25	Energia	1.903.000,00	20.000,00		1.923.000,00
25 752	Energia Elétrica	1.903.000,00	20.000,00		1.923.000,00
25 752 1504	ILUMINAÇÃO PÚBLICA EFICIENTE	1.903.000,00	20.000,00		1.923.000,00
26	Transporte	906.000,00	860.000,00		1.766.000,00
26 606	Extensão Rural	180.000,00	40.000,00		220.000,00
26 606 1505	INFRAESTRUTURA PARA A MOBILIDADE	180.000,00	40.000,00		220.000,00
26 782	Transporte Rodoviário	726.000,00	820.000,00		1.546.000,00
26 782 1503	DESENVOLVIMENTO URBANO	690.000,00	800.000,00		1.490.000,00
26 782 1505	INFRAESTRUTURA PARA A MOBILIDADE	36.000,00	20.000,00		56.000,00
27	Desporto e Lazer	360.000,00	60.000,00		420.000,00
27 812	Desporto Comunitário	360.000,00	60.000,00		420.000,00
27 812 2701	ESPORTE E LAZER - INFRAESTRUTURA E MODERNIZAÇÃO ESPORTIVA	360.000,00	60.000,00		420.000,00
28	Encargos Especiais	3.406.568,64	70.000,00		3.476.568,64
28 843	Serviço da Dívida Interna	919.568,64			919.568,64
28 843 0000	ENCARGOS PÚBLICOS DIVERSOS	919.568,64			919.568,64
28 846	Outros Encargos Especiais	2.487.000,00	70.000,00		2.557.000,00

**PREF. DO BREJO DA MADRE DE DEUS**

PRAÇA VEREADOR ABEL DE FREITAS - CNPJ:10091528/0001-77

Orçamento Programa - Exercício de 2023

Anexo 08

Page 5

Lei: 603, Data: 18/01/2023

**DESPESA POR FUNÇÃO, SUBFUNÇÃO E PROGRAMAS  
CONFORME O VÍNCULO COM OS RECURSOS**

(Inc.II, § 2º, Art.2º)

Código	Especificação	Ordinário	Vinculado	Adm. Indireta	Total
28 846 0000	ENCARGOS PÚBLICOS DIVERSOS	1.137.000,00	70.000,00		1.207.000,00
28 846 0403	GESTÃO ADMINISTRATIVA DO MUNICÍPIO	1.350.000,00			1.350.000,00
99	Reserva de Contingência	10.000,00	80.000,00		90.000,00
99 999	Reserva de Contingência	10.000,00	80.000,00		90.000,00
99 999 9999	RESERVA DE CONTINGENCIA...	10.000,00	80.000,00		90.000,00
TOTAL		55.875.368,64	139.951.631,36	173.000,00	196.000.000,00



**PREF. DO BREJO DA MADRE DE DEUS**

PRAÇA VEREADOR ABEL DE FREITAS - CNPJ:10091528/0001-77

Orçamento Programa - Exercício de 2023

Anexo 09

Page 1

**DEMONSTRATIVO DAS DESPESAS POR ORGÃO E FUNÇÕES DE GOVERNO**

(Inc.II, § 2º, Art.2º)

Lei: 603, Data: 18/01/2023

Orgão:	01 01	CORPO DELIBERATIVO E SECRETARIA DA CÂMARA	Valor
Função	01	Legislativa	6.200.000,00
Orgão:	02 02	GOVERNO MUNICIPAL	Valor
Função	04	Administração	4.235.000,00
Função	06	Segurança Pública	18.000,00
Orgão:	02 04	SECRETARIA MUNICIPAL DE ADMINISTRAÇÃO	Valor
Função	04	Administração	13.221.000,00
Orgão:	02 05	SECRETARIA MUNICIPAL DE FINANÇAS	Valor
Função	04	Administração	2.408.000,00
Função	28	Encargos Especiais	3.199.568,64
Função	99	Reserva de Contingência	10.000,00
Orgão:	02 06	SECRETARIA MUNICIPAL DE EDUCAÇÃO, ESPORTES E JUVENTUDE	Valor
Função	12	Educação	69.064.000,00
Função	28	Encargos Especiais	110.000,00
Orgão:	02 07	SECRETARIA MUNICIPAL DE CULTURA, TURISMO E DESENVOL. ECONOMI	Valor
Função	13	Cultura	3.468.000,00
Função	23	Comércio e Serviços	50.000,00
Função	27	Desporto e Lazer	160.000,00
Orgão:	02 08	SECRETARIA MUNICIPAL DE ARTICULAÇÃO POLÍTICA	Valor
Função	04	Administração	123.000,00
Orgão:	02 09	SECRETARIA MUN.DE AGRICULTURA, DESENV. RURAL E MEIO AMBIENTE	Valor
Função	20	Agricultura	3.639.000,00
Orgão:	02 10	SECRETARIA MUNICIPAL DE OBRAS E PLANEJAMENTO	Valor
Função	04	Administração	11.000,00
Função	15	Urbanismo	7.578.000,00
Função	16	Habitação	50.000,00
Função	17	Saneamento	353.800,00
Função	18	Gestão Ambiental	574.000,00
Função	20	Agricultura	170.000,00
Função	21	Organização Agrária	50.000,00
Função	22	Indústria	50.000,00
Função	23	Comércio e Serviços	80.000,00
Função	25	Energia	1.923.000,00



**PREF. DO BREJO DA MADRE DE DEUS**

PRAÇA VEREADOR ABEL DE FREITAS - CNPJ:10091528/0001-77

Orçamento Programa - Exercício de 2023

Anexo 09

Page 2

**DEMONSTRATIVO DAS DESPESAS POR ORGÃO E FUNÇÕES DE GOVERNO**

(Inc.II, § 2º, Art.2º)

Lei: 603, Data: 18/01/2023

Orgão:			Valor
02 10	SECRETARIA MUNICIPAL DE OBRAS E PLANEJAMENTO		
Função	26	Transporte	1.766.000,00
Função	27	Desporto e Lazer	260.000,00
03 02	SECRETARIA MUN. DE ASSISTÊNCIA SOCIAL, CIDADANIA E MULHER		
Função	08	Assistência Social	170.000,00
03 03	SECRETARIA MUNICIPAL DE SAÚDE		
Função	10	Saúde	49.554.631,36
Função	28	Encargos Especiais	75.000,00
03 06	FUNDO DE DESENVOLVIMENTO MUNICIPAL		
Função	10	Saúde	520.000,00
Função	15	Urbanismo	420.000,00
03 12	ENTIDADES SUPERVISIONADAS		
Função	08	Assistência Social	8.219.000,00
Função	09	Previdência Social	17.514.000,00
Função	28	Encargos Especiais	92.000,00
Função	99	Reserva de Contingência	80.000,00
03 14	FUNDO MUNICIPAL DOS DIREITOS DO IDOSO		
Função	08	Assistência Social	173.000,00
03 15	FUNDO MUNICIPAL DE DEFESA DO MEIO AMBIENTE		
Função	18	Gestão Ambiental	411.000,00
TOTAL GERAL			196.000.000,00

**RESUMO DO TOTAL ORÇADO POR ORGÃO**

01 01	CORPO DELIBERATIVO E SECRETARIA DA CÂMARA	6.200.000,00
02 02	GOVERNO MUNICIPAL	4.253.000,00
02 04	SECRETARIA MUNICIPAL DE ADMINISTRAÇÃO	13.221.000,00
02 05	SECRETARIA MUNICIPAL DE FINANÇAS	5.617.568,64
02 06	SECRETARIA MUNICIPAL DE EDUCAÇÃO, ESPORTES E JUVENTUDE	68.700,00
02 07	SECRETARIA MUNICIPAL DE CULTURA, TURISMO E DESENVOLVIMENTO	31.700,00
02 08	SECRETARIA MUNICIPAL DE ARTICULAÇÃO POLÍTICA	123.000,00
02 09	SECRETARIA MUN.DE AGRICULTURA, DESENV. RURAL E MEIO AMBIENTE	1.000,00
02 10	SECRETARIA MUNICIPAL DE OBRAS E PLANEJAMENTO	12.865.800,00
03 02	SECRETARIA MUN. DE ASSISTÊNCIA SOCIAL, CIDADANIA E MULHER	170.000,00



**PREF. DO BREJO DA MADRE DE DEUS**

PRAÇA VEREADOR ABEL DE FREITAS - CNPJ:10091528/0001-77

Orçamento Programa - Exercício de 2023

Anexo 09

Page 3

**DEMONSTRATIVO DAS DESPESAS POR ORGÃO E FUNÇÕES DE GOVERNO**

(Inc.II, § 2º, Art.2º)

Lei: 603, Data: 18/01/2023

03 03	SECRETARIA MUNICIPAL DE SAÚDE	49.629.631,36
03 06	FUNDO DE DESENVOLVIMENTO MUNICIPAL	940.000,00
03 12	ENTIDADES SUPERVISIONADAS	25.905.000,00
03 14	FUNDO MUNICIPAL DOS DIREITOS DO IDOSO	173.000,00
03 15	FUNDO MUNICIPAL DE DEFESA DO MEIO AMBIENTE	411.000,00
TOTAL		196.000.000,00

**RESUMO DO TOTAL ORÇADO POR FUNÇÃO**

01	Legislativa	6.200.000,00
04	Administração	19.998.000,00
06	Segurança Pública	18.000,00
08	Assistência Social	8.562.000,00
09	Previdência Social	17.514.000,00
10	Saúde	50.074.631,36
12	Educação	69.064.000,00
13	Cultura	3.468.000,00
15	Urbanismo	7.998.000,00
16	Habitação	50.000,00
17	Saneamento	353.800,00
18	Gestão Ambiental	985.000,00
20	Agricultura	3.809.000,00
21	Organização Agrária	50.000,00
22	Indústria	50.000,00
23	Comércio e Serviços	130.000,00
25	Energia	1.923.000,00
26	Transporte	1.766.000,00
27	Desporto e Lazer	420.000,00
28	Encargos Especiais	3.476.568,64
99	Reserva de Contingência	90.000,00
TOTAL		196.000.000,00

**PREF. DO BREJO DA MADRE DE DEUS**

PRAÇA VEREADOR ABEL DE FREITAS - CNPJ:10091528/0001-77

Orçamento Programa - Exercício de 2023

**SEGURIDADE SOCIAL**

Anexo 11

Page 1

Lei: 603, Data: 18/01/2023

Codigo	Especificacao	Categoria	Função
<b>08</b>	<b>Assistência Social</b>		<b>8.562.000,00</b>
3.1.90.04.00	CONTRATAÇÃO POR TEMPO DETERMINADO	2.427.000,00	
3.1.90.11.00	VENCIMENTOS E VANTAGENS FIXAS - PESSOAL CIVIL	952.000,00	
3.1.90.13.00	OBRIGAÇÕES PATRONAIS	466.000,00	
3.1.90.92.00	DESPESAS DE EXERCÍCIOS ANTERIORES	4.000,00	
3.1.90.94.00	INDENIZAÇÕES E RESTITUIÇÕES TRABALHISTAS	41.000,00	
3.1.91.13.00	OBRIGAÇÕES PATRONAIS - INTRA-ORÇAMENTÁRIO	398.000,00	
3.3.50.43.00	SUBVENÇÕES SOCIAIS	315.000,00	
3.3.90.14.00	DIÁRIAS - CIVIL	93.000,00	
3.3.90.30.00	MATERIAL DE CONSUMO	687.000,00	
3.3.90.32.00	Material, Bem ou Serviço para Distribuição Gratuita	635.000,00	
3.3.90.33.00	PASSAGENS E DESPESAS COM LOCOMOÇÃO	25.000,00	
3.3.90.35.00	SERVIÇOS DE CONSULTORIA	10.000,00	
3.3.90.36.00	OUTROS SERVIÇOS DE TERCEIROS - PESSOA FÍSICA	516.000,00	
3.3.90.39.00	OUTROS SERVIÇOS DE TERCEIROS - PESSOA JURÍDICA	1.000.000,00	
3.3.90.41.00	Contribuições	6.000,00	
3.3.90.47.00	OBRIGAÇÕES TRIBUTÁRIAS E CONTRIBUTIVAS	5.000,00	
3.3.90.48.00	OUTROS AUXÍLIOS FINANCEIROS A PESSOA FÍSICA	145.000,00	
3.3.90.92.00	DESPESAS DE EXERCÍCIOS ANTERIORES	40.000,00	
3.3.90.93.00	INDENIZAÇÕES E RESTITUIÇÕES	81.000,00	
4.4.90.51.00	OBRAS E INSTALAÇÕES	220.000,00	
4.4.90.52.00	EQUIPAMENTOS E MATERIAL PERMANENTE	446.000,00	
4.5.90.61.00	AQUISIÇÃO DE IMÓVEIS	50.000,00	
<b>09</b>	<b>Previdência Social</b>		<b>17.514.000,00</b>
3.1.90.01.00	Aposentadorias, Reserva Remunerada e Reformas	14.550.000,00	
3.1.90.03.00	Pensões do RPPS e do Militar	1.840.000,00	
3.1.90.11.00	VENCIMENTOS E VANTAGENS FIXAS - PESSOAL CIVIL	280.000,00	
3.1.90.13.00	OBRIGAÇÕES PATRONAIS	6.000,00	
3.1.90.91.00	SENTENÇAS JUDICIAIS	10.000,00	
3.1.90.92.00	DESPESAS DE EXERCÍCIOS ANTERIORES	5.000,00	
3.1.91.13.00	OBRIGAÇÕES PATRONAIS - INTRA-ORÇAMENTÁRIO	35.000,00	
3.3.90.08.00	Outros Benefícios Assistenciais do servidor e do militar	5.000,00	
3.3.90.14.00	DIÁRIAS - CIVIL	35.000,00	
3.3.90.30.00	MATERIAL DE CONSUMO	35.000,00	
3.3.90.33.00	PASSAGENS E DESPESAS COM LOCOMOÇÃO	30.000,00	
3.3.90.35.00	SERVIÇOS DE CONSULTORIA	270.000,00	
3.3.90.36.00	OUTROS SERVIÇOS DE TERCEIROS - PESSOA FÍSICA	30.000,00	
3.3.90.39.00	OUTROS SERVIÇOS DE TERCEIROS - PESSOA JURÍDICA	230.000,00	
3.3.90.47.00	OBRIGAÇÕES TRIBUTÁRIAS E CONTRIBUTIVAS	5.000,00	
3.3.90.92.00	DESPESAS DE EXERCÍCIOS ANTERIORES	8.000,00	
3.3.90.93.00	INDENIZAÇÕES E RESTITUIÇÕES	10.000,00	
4.4.90.51.00	OBRAS E INSTALAÇÕES	100.000,00	
4.4.90.52.00	EQUIPAMENTOS E MATERIAL PERMANENTE	30.000,00	



**PREF. DO BREJO DA MADRE DE DEUS**

PRAÇA VEREADOR ABEL DE FREITAS - CNPJ:10091528/0001-77

Orçamento Programa - Exercício de 2023

**SEGURIDADE SOCIAL**

Anexo 11

Page 2

Lei: 603, Data: 18/01/2023

Codigo	Especificacao	Categoria	Função
<b>10</b>	<b>Saúde</b>		<b>50.074.631,36</b>
3.1.90.04.00	CONTRATAÇÃO POR TEMPO DETERMINADO	7.244.000,00	
3.1.90.11.00	VENCIMENTOS E VANTAGENS FIXAS - PESSOAL CIVIL	16.420.000,00	
3.1.90.13.00	OBRIGAÇÕES PATRONAIS	1.400.000,00	
3.1.90.92.00	DESPESAS DE EXERCÍCIOS ANTERIORES	5.000,00	
3.1.90.94.00	INDENIZAÇÕES E RESTITUIÇÕES TRABALHISTAS	162.000,00	
3.1.91.13.00	OBRIGAÇÕES PATRONAIS - INTRA-ORÇAMENTÁRIO	2.000.000,00	
3.3.50.43.00	SUBVENÇÕES SOCIAIS	15.000,00	
3.3.90.14.00	DIÁRIAS - CIVIL	166.000,00	
3.3.90.30.00	MATERIAL DE CONSUMO	6.501.200,00	
3.3.90.32.00	Material, Bem ou Serviço para Distribuição Gratuita	776.000,00	
3.3.90.33.00	PASSAGENS E DESPESAS COM LOCOMOÇÃO	50.000,00	
3.3.90.36.00	OUTROS SERVIÇOS DE TERCEIROS - PESSOA FÍSICA	970.000,00	
3.3.90.39.00	OUTROS SERVIÇOS DE TERCEIROS - PESSOA JURÍDIC	9.310.000,00	
3.3.90.47.00	OBRIGAÇÕES TRIBUTÁRIAS E CONTRIBUTIVAS	144.000,00	
3.3.90.48.00	OUTROS AUXÍLIOS FINANCEIROS A PESSOA FÍSICA	490.000,00	
3.3.90.92.00	DESPESAS DE EXERCÍCIOS ANTERIORES	63.000,00	
3.3.90.93.00	INDENIZAÇÕES E RESTITUIÇÕES	83.000,00	
4.4.90.51.00	OBRAS E INSTALAÇÕES	1.920.000,00	
4.4.90.52.00	EQUIPAMENTOS E MATERIAL PERMANENTE	2.355.431,36	
<b>TOTAL</b>			<b>76.150.631,36</b>

**PREF. DO BREJO DA MADRE DE DEUS**

PRAÇA VEREADOR ABEL DE FREITAS - CNPJ:10091528/0001-77

Orçamento Programa - Exercício de 2023

Page 1

**ANÁLISE DE APLICAÇÃO NO ENSINO**

Lei: 603, Data: 18/01/2023

	Valor Previsto	Obrig.(25%)
<b>RECEITAS RESULTANTE DE IMPOSTOS (Caput do art. 212 da Constituição)</b>		
<b>1. RECEITAS DE IMPOSTOS</b>	<b>4.942.000,00</b>	<b>1.235.500,00</b>
1.1 - Receitas Resultante do Imposto sobre a Propriedade Predial e Territorial Urbana - IPTU	685.000,00	171.250,00
1.2 - Receitas Resultante do Imposto sobre Transmissão Inter Vivos - ITBI	124.000,00	31.000,00
1.3 - Receitas Resultante do Imposto sobre Serviços de Qualquer Natureza - ISS	1.451.000,00	362.750,00
1.4 - Receitas Resultante do Imposto de Renda Retido na Fonte - IRRF	2.682.000,00	670.500,00
<b>2. RECEITAS DE TRANSFERÊNCIAS CONSTITUCIONAIS E LEGAIS</b>	<b>70.308.000,00</b>	<b>17.577.000,00</b>
<b>2.1 - Cota-Parte FPM</b>	<b>60.200.000,00</b>	<b>15.050.000,00</b>
2.1.1 - Parcela referente à CF, art. 159, I alínea b	54.500.000,00	13.625.000,00
2.1.2 - Parcela referente à CF, art. 159, I alínea "d" e "e"	5.700.000,00	1.425.000,00
2.2 - Cota-Parte ICMS	6.500.000,00	1.625.000,00
2.3 - Cota-Parte IPI-Exportação	45.000,00	11.250,00
2.4 - Cota-Parte ITR	3.000,00	750,00
2.5 - Cota-Parte IPVA	3.560.000,00	890.000,00
2.6 - Cota-Parte IOF-Ouro	0,00	0,00
2.7 - Compensações Financeiras Provenientes de Impostos e Transferências Constitucionais	0,00	0,00
<b>3. TOTAL DA RECEITA DE IMPOSTOS (1+2)</b>	<b>75.250.000,00</b>	
<b>RECEITAS DO FUNDEB</b>		
<b>4. RECEITAS DESTINADAS AO FUNDEB</b>	<b>12.921.600,00</b>	
4.1 - Cota-Parte FPM Destinada ao FUNDEB - (20% de 2.1.1)	10.900.000,00	
4.2 - Cota-Parte ICMS Destinada ao FUNDEB - (20% de 2.2)	1.300.000,00	
4.3 - Cota-Parte IPI-Exportação Destinada ao FUNDEB - (20% de 2.3)	9.000,00	
4.4 - Cota-Parte ITR Destinada ao FUNDEB - (20% de 2.4)	600,00	
4.5 - Cota-Parte IPVA Destinada ao FUNDEB - (20% de 2.5)	712.000,00	
<b>5. RECEITAS RECEBIDAS DO FUNDEB</b>	<b>58.229.000,00</b>	
<b>5.1 - FUNDEB - Impostos e Transferências de Impostos</b>	<b>43.881.000,00</b>	
5.1.1 - Principal	43.172.000,00	
5.1.2 - Rendimentos de Aplicações Financeiras	709.000,00	
<b>5.2 - FUNDEB - Complementação da União - VAAF</b>	<b>6.590.000,00</b>	
5.2.1 - Principal	6.590.000,00	
5.2.2 - Rendimentos de Aplicações Financeiras	0,00	
<b>5.3 - FUNDEB - Complementação da União - VAAT</b>	<b>7.758.000,00</b>	
5.3.1 - Principal	7.758.000,00	
5.3.2 - Rendimentos de Aplicações Financeiras	0,00	
<b>6. RESULTADO LÍQUIDO DAS TRANSFERÊNCIAS DO FUNDEB (5.1.1 - 4)</b>	<b>30.250.400,00</b>	
6.1 - ACRÉSCIMO RESULTANTE DAS TRANSFERÊNCIAS DO FUNDEB	30.250.400,00	
6.2 - DECRÉSCIMO RESULTANTE DAS TRANSFERÊNCIAS DO FUNDEB	0,00	
<b>DESPESAS DO FUNDEB</b>		
<b>7. PROFISSIONAIS DA EDUCAÇÃO BÁSICA</b>	<b>51.870.000,00</b>	
<b>7.1 - Educação Infantil</b>	<b>3.430.000,00</b>	
7.1.1 - Creche	1.210.000,00	
7.1.2 - Pré-Escola	2.220.000,00	





## PREF. DO BREJO DA MADRE DE DEUS

PRAÇA VEREADOR ABEL DE FREITAS - CNPJ:10091528/0001-77

Orçamento Programa - Exercício de 2023

### ANÁLISE DE APLICAÇÃO NO ENSINO

Page 2

Lei: 603, Data: 18/01/2023

7.2 - Ensino Fundamental	48.440.000,00
<b>8. OUTRAS DESPESAS</b>	<b>6.358.000,00</b>
<b>8.1 - Educação Infantil</b>	<b>3.992.000,00</b>
8.1.1 - Creche	1.900.000,00
8.1.2 - Pré-Escola	2.092.000,00
8.2 - Ensino Fundamental	2.366.000,00
<b>9. TOTAL DAS DESPESAS DO FUNDEB (7+8)</b>	<b>58.228.000,00</b>
<b>DESPESAS CUSTEADAS COM RECURSOS DO FUNDEB RECEBIDOS NO EXERCÍCIO</b>	
10. Total das Despesas do FUNDEB com Profissionais da Educação Básica	51.870.000,00
11. Total das Despesas custeadas com FUNDEB - Impostos e Transferências de Impostos	43.881.000,00
12. Total das Despesas custeadas com FUNDEB - Complementação da União - VAAF	6.590.000,00
13. Total das Despesas custeadas com FUNDEB - Complementação da União - VAAT	7.758.000,00
14. Total das Despesas custeadas com FUNDEB - Complementação da União - VAAT aplicadas na Educação Infantil	7.423.000,00
15. Total das Despesas custeadas com FUNDEB - Complementação da União - VAAT aplicadas em Despesa de Capital	2.535.000,00
<b>INDICADORES - Art. 212-A, inciso XI e § 3º - Constituição Federal</b>	
16. Mínimo de 70% do FUNDEB na Remuneração dos Profissionais da Educação Básica	89,08
17. Percentual de 50% da Complementação da União ao FUNDEB (VAAT) na Educação Infantil	95,68
18. Mínimo de 15% da Complementação da União ao FUNDEB (VAAT) em Despesa de Capital	32,68
<b>DESPESAS COM MANUTENÇÃO E DESENVOLVIMENTO DO ENSINO - MDE - CUSTEADAS COM RECEITA DE IMPOSTOS (EXCETO FUNDEB)</b>	
<b>19. EDUCAÇÃO INFANTIL</b>	<b>400.000,00</b>
19.1 - Creche	120.000,00
19.2 - Pré-escola	280.000,00
20. ENSINO FUNDAMENTAL	4.822.000,00
<b>21. TOTAL DAS DESPESAS COM AÇÕES TÍPICAS DE MDE (19 + 20)</b>	<b>5.222.000,00</b>
<b>APURAÇÃO DAS DESPESAS PARA FINS DE LIMITE MÍNIMO CONSTITUCIONAL</b>	
22. TOTAL DAS DESPESAS DE MDE CUSTEADAS COM RECURSOS DE IMPOSTOS (FUNDEB E RECEITAS DE IMPOSTOS)	49.103.000,00
23. RESULTADOS LÍQUIDOS DAS TRANSFERÊNCIAS DO FUNDEB	30.250.400,00
24. TOTAL DAS DESPESAS PARA FINS DE LIMITE (22 - 23)	18.852.600,00
<b>25. PERCENTUAL DE APLICAÇÃO EM MDE SOBRE A RECEITA LÍQUIDA DE IMPOSTOS ((30)/(3)x100) - LIMITE CONSTITUCIONAL 25%</b>	<b>25,05</b>
<b>RECEITAS ADICIONAIS PARA FINANCIAMENTO DO ENSINO (Obrigatório 100%)</b>	
<b>26. RECEITA DE TRANSFERÊNCIA DO FNDE (INCLUINDO RENDIMENTOS DE APLICAÇÃO FINANCEIRA)</b>	<b>3.414.000,00</b>
26.1 - Salário-Educação	1.317.000,00
26.2 - PDDE	7.000,00
26.3 - PNAE	870.000,00
26.4 - PNATE	440.000,00
26.5 - Outras Transferências do FNDE	780.000,00
27. RECEITA DE TRANSFERÊNCIAS DE CONVÊNIOS	0,00
28. RECEITA DE ROYALTIES DESTINADOS À EDUCAÇÃO	0,00
29. RECEITA DE OPERAÇÕES DE CRÉDITO VINCULADAS À EDUCAÇÃO	0,00



**PREF. DO BREJO DA MADRE DE DEUS**

PRAÇA VEREADOR ABEL DE FREITAS - - CNPJ:10091528/0001-77

Orçamento Programa - Exercício de 2023

Page 3

**ANÁLISE DE APLICAÇÃO NO ENSINO**

Lei: 603, Data: 18/01/2023

30. OUTRAS RECEITAS PARA FINANCIAMENTO DO ENSINO	0,00
<b>31. TOTAL DAS OUTRAS RECEITAS ADICIONAIS DO ENSINO (26 + 27 + 28 + 29 + 30 )</b>	<b>3.414.000,00</b>
<b>DESPESAS CUSTEADAS COM RECEITAS ADICIONAIS PARA FINANCIAMENTO DO ENSINO</b>	
32. EDUCAÇÃO INFANTIL	1.518.000,00
32.1 - Creche	650.000,00
32.2 - Pré-Escola	868.000,00
33. ENSINO FUNDAMENTAL	3.834.000,00
34. ENSINO MÉDIO	0,00
35. ENSINO SUPERIOR	250.000,00
36. ENSINO PROFISSIONAL NÃO INTEGRADO AO ENSINO REGULAR	11.000,00
<b>37. TOTAL DAS DESPESAS CUSTEADAS COM RECEITAS ADICIONAIS PARA FINANCIAMENTO DO ENSINO (32 + 33 + 34 + 35 + 36)</b>	<b>5.613.000,00</b>



**PREF. DO BREJO DA MADRE DE DEUS**

PRAÇA VEREADOR ABEL DE FREITAS - CNPJ:10091528/0001-77

Orçamento Programa - Exercício de 2023

**ANÁLISE DE APLICAÇÃO NA SAÚDE**

Quadro 17

Page 1

Lei: 603, Data: 18/01/2023

RECEITAS RESULTANTE DE IMPOSTOS (Caput do art. 212 da Constituição)	Previsão	Obrig.(15%)
<b>1. RECEITAS DE IMPOSTOS</b>	<b>4.942.000,00</b>	<b>741.300,00</b>
<b>1.1 - Receita Resultante do Imposto sobre a Propriedade Predial e Territorial Urbana - IPTU</b>	<b>685.000,00</b>	<b>102.750,00</b>
1.1.1 - IPTU	600.000,00	90.000,00
1.1.2 - Multas, Juros de Mora, Dívida Ativa e Outros Encargos do IPTU	85.000,00	12.750,00
<b>1.2 - Receitas Resultante do Imposto sobre Transmissão Inter Vivos - ITBI</b>	<b>124.000,00</b>	<b>18.600,00</b>
1.2.1 - ITBI	98.000,00	14.700,00
1.2.2 - Multas, Juros de Mora, Dívida Ativa e Outros Encargos do ITBI	26.000,00	3.900,00
<b>1.3 - Receitas Resultante do Imposto sobre Serviços de Qualquer Natureza - ISS</b>	<b>1.451.000,00</b>	<b>217.650,00</b>
1.3.1 - ISS	1.190.000,00	178.500,00
1.3.2 - Multas, Juros de Mora, Dívida Ativa e Outros Encargos do ISS	261.000,00	39.150,00
<b>1.4 - Receitas Resultante do Imposto de Renda Retido na Fonte - IRRF</b>	<b>2.682.000,00</b>	<b>402.300,00</b>
<b>2. RECEITAS DE TRANSFERÊNCIAS CONSTITUCIONAIS E LEGAIS</b>	<b>64.610.000,00</b>	<b>9.691.500,00</b>
2.1 - Cota-Parte FPM	54.500.000,00	8.175.000,00
2.2 - Cota-Parte ITR	3.000,00	450,00
2.3 - Cota-Parte IPVA	3.560.000,00	534.000,00
2.4 - Cota-Parte ICMS	6.500.000,00	975.000,00
2.5 - Cota-Parte IPI-Exportação	45.000,00	6.750,00
<b>2.6 - Compensação Financeiras Provenientes de Impostos e Transf. Constitucionais</b>	<b>2.000,00</b>	<b>300,00</b>
2.6.1 - Desoneração ICMS (LC 87/96)	2.000,00	300,00
2.6.2 - Outras	0,00	0,00
<b>3 - TOTAL DAS RECEITAS RESULTANTES DE IMPOSTOS E TRANSFERÊNCIAS CONSTITUCIONAIS E LEGAIS = (1 + 2)</b>	<b>69.552.000,00</b>	<b>10.432.800,00</b>
<b>4. DESPESAS COM AÇÕES E SERVIÇOS PÚBLICOS DE SAÚDE (ASPS) - POR SUBFUNÇÃO E CATEGORIA ECONÔMICA</b>	<b>Fixado</b>	
<b>4.1 - ATENÇÃO BÁSICA</b>	<b>6.303.200,00</b>	
4.1.1 - Despesas Correntes	5.343.200,00	
4.1.2 - Despesas de Capital	960.000,00	
<b>4.2 - ASSISTÊNCIA HOSPITALAR E AMBULATORIAL</b>	<b>8.436.431,36</b>	
4.2.1 - Despesas Correntes	7.348.000,00	
4.2.2 - Despesas de Capital	1.088.431,36	
<b>4.3 - SUPORTE PROFILÁTICO E TERAPÊUTICO</b>	<b>120.000,00</b>	
4.3.1 - Despesas Correntes	50.000,00	
4.3.2 - Despesas de Capital	70.000,00	
<b>4.4 - VIGILÂNCIA SANITÁRIA</b>	<b>178.000,00</b>	
4.4.1 - Despesas Correntes	166.000,00	
4.4.2 - Despesas de Capital	12.000,00	
<b>4.5 - VIGILÂNCIA EPIDEMIOLÓGICA</b>	<b>651.000,00</b>	
4.5.1 - Despesas Correntes	616.000,00	
4.5.2 - Despesas de Capital	35.000,00	
<b>4.6 - ALIMENTAÇÃO E NUTRIÇÃO</b>	<b>0,00</b>	
4.6.1 - Despesas Correntes	0,00	
4.6.2 - Despesas de Capital	0,00	



**PREF. DO BREJO DA MADRE DE DEUS**

PRAÇA VEREADOR ABEL DE FREITAS - CNPJ:10091528/0001-77

Orçamento Programa - Exercício de 2023

**ANÁLISE DE APLICAÇÃO NA SAÚDE**

Quadro 17

Page 2

Lei: 603, Data: 18/01/2023

<b>4.7 - OUTRAS SUBFUNÇÕES (X)</b>	<b>4.606.000,00</b>
4.7.1 - Despesas Correntes	4.286.000,00
4.7.2 - Despesas de Capital	320.000,00
<b>5 - TOTAL (4.1 + 4.2 + 4.3 + 4.4 + 4.5 + 4.6 + 4.7)</b>	<b>20.294.631,36</b>
<b>6 - APURAÇÃO DO CUMPRIMENTO DO LIMITE MÍNIMO PARA APLICAÇÃO EM ASPS</b>	
6.1 - Diferença entre o Valor Aplicado e a Despesa Mínima a ser Aplicada (5 - 3)	9.861.831,36
6.2 - PERCENTUAL DA RECEITA DE IMPOSTOS E TRANSFERÊNCIAS CONSTITUCIONAIS E LEGAIS APLICADO EM ASPS(5 /3) * 100 (Mínimo de 1%)	29,18
<b>7 - RECEITAS ADICIONAIS PARA O FINANCIAMENTO DA SAÚDE NÃO COMPUTADAS NO CÁLCULO DO MÍNIMO</b>	
<b>7.1 - RECEITAS DE TRANSFERÊNCIAS PARA A SAÚDE</b>	<b>29.280.000,00</b>
7.1.1 - Proveniente da União - Fundo a Fundo	28.390.000,00
7.1.2 - Proveniente dos Estados	890.000,00
7.1.3 - Proveniente de outros Municípios	0,00
<b>7.2 - RECEITA DE OPERAÇÕES DE CRÉDITO INTERNAS E EXTERNAS VINCULADAS A SAÚDE</b>	<b>0,00</b>
<b>7.3 - OUTRAS RECEITAS</b>	<b>0,00</b>
<b>8 - TOTAL DE RECEITAS ADICIONAIS PARA FINANCIAMENTO DA SAÚDE (7.1 + 7.2 + 7.3)</b>	<b>29.280.000,00</b>
<b>9 - DESPESAS COM SAÚDE POR SUBFUNÇÕES E CATEGORIA ECONÔMICA NÃO COMPUTADAS NO CÁLCULO DO MÍNIMO</b>	
<b>9.1 - ATENÇÃO BÁSICA</b>	<b>11.641.000,00</b>
9.1.1 - Despesas Correntes	11.341.000,00
9.1.2 - Despesas de Capital	300.000,00
<b>9.2 - ASSISTÊNCIA HOSPITALAR E AMBULATORIAL</b>	<b>12.408.000,00</b>
9.2.1 - Despesas Correntes	11.508.000,00
9.2.2 - Despesas de Capital	900.000,00
<b>9.3 - SUPORTE PROFILÁTICO E TERAPÊUTICO</b>	<b>780.000,00</b>
9.3.1 - Despesas Correntes	720.000,00
9.3.2 - Despesas de Capital	60.000,00
<b>9.4 - VIGILÂNCIA SANITÁRIA</b>	<b>1.134.000,00</b>
9.4.1 - Despesas Correntes	1.114.000,00
9.4.2 - Despesas de Capital	20.000,00
<b>9.5 - VIGILÂNCIA EPIDEMIOLÓGICA</b>	<b>1.297.000,00</b>
9.5.1 - Despesas Correntes	1.287.000,00
9.5.2 - Despesas de Capital	10.000,00
<b>9.6 - ALIMENTAÇÃO E NUTRIÇÃO</b>	<b>20.000,00</b>
9.6.1 - Despesas Correntes	20.000,00
9.6.2 - Despesas de Capital	0,00
<b>9.7 - OUTRAS SUBFUNÇÕES</b>	<b>2.000.000,00</b>
9.7.1 - Despesas Correntes	2.000.000,00
9.7.2 - Despesas de Capital	0,00
<b>10 - TOTAL DAS DESPESAS NÃO COMPUTADAS NO CÁLCULO DO MÍNIMO (9.1 + 9.2 + 9.3 + 9.4 + 9.5 + 9.6 + 9.7)</b>	<b>29.280.000,00</b>





**PREF. DO BREJO DA MADRE DE DEUS**

PRAÇA VEREADOR ABEL DE FREITAS - CNPJ:10091528/0001-77

Orçamento Programa - Exercício de 2023

**ANÁLISE DE APLICAÇÃO NA SAÚDE**

Quadro 17

Page 3

Lei: 603, Data: 18/01/2023

<b>19 - DESPESAS TOTAIS COM SAÚDE (Computadas e não computadas no cálculo do limite mínimo)</b>	
20 - ATENÇÃO BÁSICA (4.1 + 9.1)	17.944.200,00
21 - ASSISTÊNCIA HOSPITALAR E AMBULATORIAL (4.2 + 9.2)	20.844.431,36
22 - SUPORTE PROFILÁTICO E TERAPÊUTICO (4.3 + 9.3)	900.000,00
23 - VIGILÂNCIA SANITÁRIA (4.4 + 9.4)	1.312.000,00
24 - VIGILÂNCIA EPIDEMIOLÓGICA (4.5 + 9.5)	1.948.000,00
25 - ALIMENTAÇÃO E NUTRIÇÃO (4.6 + 9.6)	20.000,00
26 - OUTRAS SUBFUNÇÕES (4.7 + 9.7)	6.606.000,00
<b>27 - TOTAL DAS DESPESAS COM SAÚDE (20 + 21 + 22 + 23 + 24 + 25 + 26)</b>	<b>49.574.631,36</b>

**PREF. DO BREJO DA MADRE DE DEUS**

PRAÇA VEREADOR ABEL DE FREITAS - CNPJ:10091528/0001-77

Orçamento Programa - Exercício de 2023

**RECEITA/DESPESA POR FONTE DE RECURSO**

Quadro 19

Page 1

LeiData

Fonte	FRG.FRC.	STN.	Descrição	PREVISÃO	
				RECEITA	DESPESA
01	TESOURO			81.565.000,00	81.565.000,00
00	Recursos Próprios			81.352.000,00	48.103.368,64
	1.50C		Recursos não Vinculados de Impostos (Exerc.Corrente)	81.352.000,00	48.103.368,64
10	FME			0,00	6.576.000,00
	1.50C		Recursos não Vinculados de Impostos (Exerc.Corrente)	0,00	6.576.000,00
14	FMAS			29.000,00	6.076.000,00
	1.50C		Recursos não Vinculados de Impostos (Exerc.Corrente)	29.000,00	6.076.000,00
16	FUNDECA			4.000,00	287.000,00
	1.50C		Recursos não Vinculados de Impostos (Exerc.Corrente)	4.000,00	287.000,00
18	Impostos e Transferências Saúde			108.000,00	20.349.631,36
	1.50C		Recursos não Vinculados de Impostos (Exerc.Corrente)	108.000,00	20.349.631,36
32	FMI			72.000,00	173.000,00
	1.50C		Recursos não Vinculados de Impostos (Exerc.Corrente)	72.000,00	173.000,00
02	TRANSFERÊNCIAS E CONVÊNIOS ESTADUAIS-VINCULADOS			3.075.000,00	3.075.000,00
13	FEAS			700.000,00	700.000,00
	1.661		Transferência de Recursos dos Fundos Estaduais de Assistência Social (Exerc.Corre	680.000,00	680.000,00
	1.701		Outras Transferências de Convênios ou Instrumentos Congêneres dos Estados (Exe	20.000,00	20.000,00
17	FES			890.000,00	890.000,00
	1.621		Transferências Fundo a Fundo de Recursos do SUS provenientes do Governo Estad	740.000,00	740.000,00
	1.632		Transferências do Estado referentes a Convênios e Instrumentos Congêneres vincul	150.000,00	150.000,00
21	CONVÊNIOS ESTADUAIS - FEM			900.000,00	900.000,00
	1.701		Outras Transferências de Convênios ou Instrumentos Congêneres dos Estados (Exe	900.000,00	900.000,00
24	RECURSOS DO ESTADO - EDUCAÇÃO			585.000,00	585.000,00
	1.571		Transferências do Estado referentes a Convênios e Instrumentos Congêneres vincul	585.000,00	585.000,00
04	RECURSOS PRÓPRIOS DA ADMINISTRAÇÃO INDIRETA			17.664.000,00	17.664.000,00
15	Regime Próprio de Previdência Social			17.664.000,00	17.664.000,00
	1.80C		Recursos Vinculados ao RPPS - Fundo em Capitalização (Plano Previdenciário) (Exe	9.311.000,00	1.073.000,00
	1.801		Recursos Vinculados ao RPPS - Fundo em Repartição (Plano Financeiro) (Exerc.Cor	8.353.000,00	16.591.000,00
05	TRANSFERÊNCIAS E CONVÊNIOS FEDERAIS-VINCULADOS			93.696.000,00	93.696.000,00
02	Salário Educação			1.317.000,00	1.317.000,00
	1.55C		Transferência do Salário-Educação (Exerc.Corrente)	1.317.000,00	1.317.000,00
03	PNAE			870.000,00	870.000,00
	1.552		Transferências de Recursos do FNDE referentes ao Programa Nacional de Alimentar	870.000,00	870.000,00
04	PNATE			440.000,00	440.000,00
	1.553		Transferências de Recursos do FNDE Referentes ao Programa Nacional de Apoio ac	440.000,00	440.000,00
05	PDDE			7.000,00	7.000,00
	1.551		Transferências de Recursos do FNDE referentes ao Programa Dinheiro Direto na Es	7.000,00	7.000,00
07	Outras Transf. FNDE			780.000,00	780.000,00
	1.56E		Outras Transferências de Recursos do FNDE (Exerc.Corrente)	780.000,00	780.000,00
08	Convênios Educação			430.000,00	430.000,00
	1.57C		Transferências do Governo Federal referentes a Convênios e Instrumentos Congêne	430.000,00	430.000,00
09	FUNDEB			58.229.000,00	58.229.000,00
	1.54C		Transferências do FUNDEB - Impostos e Transferências de Impostos (Exerc.Corrent	43.881.000,00	43.881.000,00
	1.541		Transferências do FUNDEB - Complementação da União - VAAF (Exerc.Corrente)	6.590.000,00	6.590.000,00
	1.542		Transferências do FUNDEB - Complementação da União - VAAT (Exerc.Corrente)	7.758.000,00	7.758.000,00
11	FNS			27.890.000,00	27.890.000,00
	1.60C		Transf.Fundo a Fundo de Recursos do SUS provenientes do Governo Federal - Bloc	24.250.000,00	24.250.000,00



**PREF. DO BREJO DA MADRE DE DEUS**

PRAÇA VEREADOR ABEL DE FREITAS - CNPJ:10091528/0001-77

Orçamento Programa - Exercício de 2023

**RECEITA/DESPESA POR FONTE DE RECURSO**

Quadro 19

Page 2

LeiData

Fonte	FRG.FRC.	STN.	Descrição	PREVISÃO	
				RECEITA	DESPESA
05			TRANSFERÊNCIAS E CONVÊNIOS FEDERAIS-VINCULADOS	93.696.000,00	93.696.000,00
	11	FNS		27.890.000,00	27.890.000,00
		1.601	Transf.Fundo a Fundo de Recursos do SUS provenientes do Governo Federal - Bloco	640.000,00	640.000,00
		1.602	Transf.Fundo a Fundo Recursos SUS provenientes Governo Federal-Bloco Manut.Aç	100.000,00	100.000,00
		1.604	Transferências provenientes do Governo Federal destinadas ao vencimento dos age	2.900.000,00	2.900.000,00
	12	FNAS		1.348.000,00	1.348.000,00
		1.660	Transferência de Recursos do Fundo Nacional de Assistência Social - FNAS (Exerc.0	1.348.000,00	1.348.000,00
	20	Convênio de Saúde		500.000,00	500.000,00
		1.631	Transferências do Governo Federal referentes a Convênios e Instrumentos Congêne	500.000,00	500.000,00
	42	Compensacoes Financeiras pela Exploracao de Petroleo ou Gas Natural		600.000,00	600.000,00
		1.704	Transferências da União Referentes a Compensações Financeiras pela Exploração c	600.000,00	600.000,00
	81	Recursos de Convenios		1.285.000,00	1.285.000,00
		1.700	Outras Transferências de Convênios ou Instrumentos Congêneres da União (Exerc.C	1.285.000,00	1.285.000,00
			<b>TOTAL</b>	<b>196.000.000,00</b>	<b>196.000.000,00</b>

**LEGENDA**

FRI: Fonte de Recurso Iduso

FRG: Fonte de Recurso Grupo

FRC: Fonte de Recurso Código

DET: Fonte de Recurso Detalhamento

STN: Fonte de Recurso STN

VG: Vínculo Grupo

VC: Vínculo Código