



**PREF. DO BREJO DA MADRE DE DEUS**  
PRAÇA VEREADOR ABEL DE FREITAS - CNPJ:10091528/0001-77

Orçamento Programa - Exercício de 2024

**EVOLUÇÃO DA RECEITA**  
(Inc. III, Art. 22º)

| Codigo             | Discriminação                         | Receita Arrecadada    |                       |                       |                       | Receita Prevista      |  |
|--------------------|---------------------------------------|-----------------------|-----------------------|-----------------------|-----------------------|-----------------------|--|
|                    |                                       | 2020                  | 2021                  | 2022                  | 2023                  | 2024                  |  |
| <b>1000.00.0.0</b> | <b>RECEITAS CORRENTES.</b>            |                       |                       |                       |                       |                       |  |
| 1100.00.0.0        | IMPOSTOS, TAXAS E CONTRIBUIÇÕES DE ME | 3.551.221,17          | 5.345.131,30          | 8.279.460,33          | 11.346.000,00         | 15.704.000,00         |  |
| 1200.00.0.0        | CONTRIBUIÇÕES                         | 5.924.172,23          | 5.774.667,57          | 7.304.798,34          | 9.045.000,00          | 10.285.000,00         |  |
| 1300.00.0.0        | RECEITA PATRIMONIAL                   | 30.111,18             | 359.019,56            | 2.023.812,35          | 2.248.600,00          | 2.197.800,00          |  |
| 1600.00.0.0        | RECEITA DE SERVIÇOS                   |                       |                       |                       |                       |                       |  |
| 1700.00.0.0        | TRANSFERÊNCIAS CORRENTES              | 101.164.626,84        | 118.636.807,05        | 150.555.245,00        | 162.162.000,00        | 171.933.000,00        |  |
| 1900.00.0.0        | OUTRAS RECEITAS CORRENTES             | 1.235.993,79          | 204.991,37            | 342.186,68            | 2.508.000,00          | 5.041.000,00          |  |
|                    | <b>Sub Total</b>                      | <b>111.906.125,21</b> | <b>130.320.616,85</b> | <b>168.505.502,70</b> | <b>187.309.600,00</b> | <b>205.160.800,00</b> |  |
| <b>2000.00.0.0</b> | <b>RECEITAS DE CAPITAL</b>            |                       |                       |                       |                       |                       |  |
| 2100.00.0.0        | OPERAÇÕES DE CRÉDITO                  |                       |                       |                       |                       |                       |  |
| 2200.00.0.0        | ALIENAÇÃO DE BENS                     |                       | 361.600,00            |                       | 3.000.000,00          | 1.000.000,00          |  |
| 2400.00.0.0        | TRANSFERÊNCIAS DE CAPITAL             | 1.762.870,72          | 813.013,34            | 2.495.506,62          | 4.654.000,00          | 4.701.000,00          |  |
| 2900.00.0.0        | OUTRAS RECEITAS DE CAPITAL            |                       |                       | 93.072,39             | 4.000.000,00          | 1.500.000,00          |  |
|                    | <b>Sub Total</b>                      | <b>1.762.870,72</b>   | <b>1.174.613,34</b>   | <b>2.588.579,01</b>   | <b>11.654.000,00</b>  | <b>7.201.000,00</b>   |  |
| <b>7000.00.0.0</b> | <b>RECEITAS CORRENTES. (INTRA)</b>    |                       |                       |                       |                       |                       |  |
| 7200.00.0.0        | CONTRIBUIÇÕES (INTRA)                 | 4.116.113,18          | 6.280.149,96          | 7.598.089,59          | 9.158.000,00          | 10.315.000,00         |  |
| 7900.00.0.0        | OUTRAS RECEITAS CORRENTES (INTRA)     |                       |                       |                       | 800.000,00            | 1.000.000,00          |  |
|                    | <b>Sub Total</b>                      | <b>4.116.113,18</b>   | <b>6.280.149,96</b>   | <b>7.598.089,59</b>   | <b>9.958.000,00</b>   | <b>11.315.000,00</b>  |  |
| <b>8000.00.0.0</b> | <b>RECEITAS DE CAPITAL (INTRA)</b>    |                       |                       |                       |                       |                       |  |
|                    | <b>Sub Total</b>                      | <b>0,00</b>           | <b>0,00</b>           | <b>0,00</b>           | <b>0,00</b>           | <b>0,00</b>           |  |



PREF. DO BREJO DA MADRE DE DEUS  
PRAÇA VEREADOR ABEL DE FREITAS - CNPJ:10091528/0001-77

Orçamento Programa - Exercício de 2024

**EVOLUÇÃO DA RECEITA**  
(Inc.III, Art.22º)

Page 2

Lei: 625, Data: 13/12/2023

| Codigo       | Discriminação                      | Receita Arrecadada    |                       |                       |                       | Receita Prevista      |  |
|--------------|------------------------------------|-----------------------|-----------------------|-----------------------|-----------------------|-----------------------|--|
|              |                                    | 2020                  | 2021                  | 2022                  | 2023                  | 2024                  |  |
| 9000.00.0.0  | (R) DEDUCOES DA RECEITA            |                       |                       |                       |                       |                       |  |
| 9500.00.0.0  | (R) DEDUÇÕES DO FUNDEB             | -7.183.856,88         | -10.276.446,59        | -12.491.143,94        | -12.921.600,00        | -13.676.800,00        |  |
| 9900.00.0.0  | (R) OUTRAS DEDUÇÕES                |                       |                       | 53.751.259,38         |                       |                       |  |
|              | Sub Total                          | -7.183.856,88         | -10.276.446,59        | 41.260.115,44         | -12.921.600,00        | -13.676.800,00        |  |
| 9990.00.0.0  | RECURSOS ARRECADADOS EM EXERCÍCIOS |                       |                       |                       |                       |                       |  |
|              | Sub Total                          | 0,00                  | 0,00                  | 0,00                  | 0,00                  | 0,00                  |  |
| <b>TOTAL</b> |                                    | <b>110.601.252,23</b> | <b>127.498.933,56</b> | <b>219.952.286,74</b> | <b>196.000.000,00</b> | <b>210.000.000,00</b> |  |



**PREF. DO BREJO DA MADRE DE DEUS**  
PRAÇA VEREADOR ABEL DE FREITAS - CNPJ:10091528/0001-77

Orçamento Programa - Exercício de 2024

Quadro 10

**EVOLUÇÃO DA DESPESA**

Page 1

(Inc. III, Art. 22)

Lei: 625, Data: 13/12/2023

| Codigo                         | Discriminação              | DESPESA               |                       |                       |
|--------------------------------|----------------------------|-----------------------|-----------------------|-----------------------|
|                                |                            | Realizada 2022        | Fixada 2023           | Prevista 2024         |
| <b>DESPESAS CORRENTES</b>      |                            |                       |                       |                       |
| 3 1                            | PESSOAL E ENCARGOS SOCIAIS | 105.041.218,08        | 123.609.000,00        | 133.026.000,00        |
| 3 2                            | JUROS E ENCARGOS DA DÍVIDA |                       | 5.000,00              | 5.000,00              |
| 3 3                            | OUTRAS DESPESAS CORRENTES  | 56.969.338,36         | 55.707.200,00         | 59.331.000,00         |
|                                | Sub Total                  | 162.010.556,44        | 179.321.200,00        | 192.362.000,00        |
| <b>DESPESAS DE CAPITAL</b>     |                            |                       |                       |                       |
| 4 4                            | INVESTIMENTOS              | 5.662.986,27          | 15.374.231,36         | 16.418.000,00         |
| 4 5                            | INVERSÕES FINANCEIRAS      |                       | 150.000,00            | 150.000,00            |
| 4 6                            | AMORTIZAÇÃO DA DÍVIDA      | 434.114,21            | 1.064.568,64          | 790.000,00            |
|                                | Sub Total                  | 6.097.100,48          | 16.588.800,00         | 17.358.000,00         |
| <b>RESERVA DE CONTINGÊNCIA</b> |                            |                       |                       |                       |
| 9 9                            | RESERVA DE CONTINGÊNCIA    |                       | 90.000,00             | 280.000,00            |
|                                | Sub Total                  | 0,00                  | 90.000,00             | 280.000,00            |
|                                | <b>TOTAL</b>               | <b>168.107.656,92</b> | <b>196.000.000,00</b> | <b>210.000.000,00</b> |



**PREF. DO BREJO DA MADRE DE DEUS**

PRAÇA VEREADOR ABEL DE FREITAS - CNPJ:10091528/0001-77

Orçamento Programa - Exercício de 2024

**LEGISLAÇÃO DA RECEITA**

(Inc. III, § 1º, Art.2º)

Quadro 11

Page 1

Lei: 625, Data: 13/12/2023

| Codigo         | Discriminação  | Fonte  | Legislacao   |
|----------------|--|--------|--|
| 1000.00.0.0.00 | RECEITAS CORRENTES.  |        |  |
| 1100.00.0.0.00 | IMPOSTOS, TAXAS E CONTRIBUIÇÕES DE MELHORIA                  |        |  |
| 1110.00.0.0.00 | IMPOSTOS   |        |  |
| 1112.00.0.0.00 | IMPOSTOS SOBRE O PATRIMÔNIO                                  |        |  |
| 1112.50.0.0.00 | IMPOSTO SOBRE A PROPRIEDADE PREDIAL E TERRITORIAL URBANA     |        |  |
| 1112.50.0.1.01 | IPTU - IMPOSTO PREDIAL TERRITORIAL URBANO                    | 01 110 | Código Tributário do Município                         |
| 1112.50.0.2.01 | IPTU - MULTAS E JUROS DE MORA                                | 01 110 | Código Tributário do Município                         |
| 1112.50.0.3.01 | IPTU - DÍVIDA ATIVA  | 01 110 | Código Tributário do Município                         |
| 1112.50.0.4.01 | IPTU - DÍVIDA ATIVA - MULTAS E JUROS DE MORA DA DÍVIDA ATIVA | 01 110 | Art.156 Inciso II da CF,Código Tributário do Município |
| 1112.50.0.4.01 | IPTU - DÍVIDA ATIVA - MULTAS E JUROS DE MORA DA DÍVIDA ATIVA | 01 110 | Art.156 Inciso II da CF,Código Tributário do Município |
| 1112.53.0.0.00 | ITBI-"INTER MORTIS"  |        |  |
| 1112.53.0.1.01 | ITBI   | 01 110 | Código Tributário do Município                         |
| 1112.53.0.2.01 | ITBI - MULTAS E JUROS DE MORA                                | 01 110 | Código Tributário do Município                         |
| 1112.53.0.3.01 | ITBI - DÍVIDA ATIVA  | 01 110 | Art.156 Inciso II da CF,Código Tributário do Município |
| 1112.53.0.4.01 | ITBI - DÍVIDA ATIVA - MULTAS E JUROS DE MORA DA DÍVIDA ATIVA | 01 110 | Art.156 Inciso II da CF,Código Tributário do Município |
| 1113.00.0.0.00 | IMPOSTOS SOBRE A RENDA E PROVENTOS DE QUALQUER NATUREZA      |        |  |
| 1113.01.0.0.00 | IMPOSTO SOBRE A RENDA DE PESSOA FÍSICA - IRPF                |        |  |
| 1113.01.0.1.05 | IRPF - RETIDO NA FONTE                                       | 01 110 | Art.156 Inciso II da CF,Código Tributário do Município |
| 1113.03.0.0.00 | IMPOSTO SOBRE A RENDA - RETIDO NA FONTE                      |        |  |
| 1113.03.1.0.00 | IMPOSTO SOBRE A RENDA - RETIDO NA FONTE - TRABALHO           |        |  |
| 1113.03.1.1.02 | IRRF - PESSOA FÍSICA   | 01 110 | Art. 158 inciso I da Constituição Federal              |
| 1113.03.1.1.03 | IRRF - PESSOA JURÍDICA                                       | 01 110 | Art. 158 inciso I da Constituição Federal              |
| 1113.03.1.1.04 | IRRF - SOBRE OS RENDIMENTOS DO TRABALHO                      | 01 110 | Art. 158 inciso I da Constituição Federal              |
| 1113.03.1.3.00 | IRRF-TRABALHO- DÍVIDA ATIVA                                  | 01 110 | Código Tributário do Município                         |
| 1113.03.1.3.00 | IRRF-TRABALHO- DÍVIDA ATIVA                                  | 01 110 | Art.156 Inciso II da CF,Código Tributário do Município |
| 1114.00.0.0.00 | IMPOSTO PRODUÇÃO CIRCULAÇÃO MERCADORIAS SERVIÇOS             |        |  |
|                | IMPOSTOS SOBRE SERVIÇOS                                      |        |  |



**PREF. DO BREJO DA MADRE DE DEUS**  
PRAÇA VEREADOR ABEL DE FREITAS - CNPJ:10091528/0001-77

Orçamento Programa - Exercício de 2024

**LEGISLAÇÃO DA RECEITA**

(Inc. III, § 1º, Art.2º)

Quadro 11

Page 2

Lei: 625, Data: 13/12/2023

| Código         | Discriminação  | Fonte  | Legislação  |
|----------------|--|--------|---|
| 1114.51.0.0.00 |  |        |   |
| 1114.51.1.0.00 | IMPOSTO SOBRE SERVIÇOS DE QUALQUER NATUREZA - ISSQN          |        |   |
| 1114.51.1.1.01 | ISSQN - PESSOAS FISICAS                                      | 01 110 | Art. 156 Inciso III da CF, Código Tributário do Município |
| 1114.51.1.1.02 | ISSQN - PESSOAS JURIDICAS                                    | 01 110 | Art. 156 Inciso III da CF, Código Tributário do Município |
| 1114.51.1.1.03 | SIMPLES NACIONAL - SNA                                       | 01 110 | Art. 156 Inciso III da CF, Código Tributário do Município |
| 1114.51.1.3.01 | ISSQN - DÍVIDA ATIVA   | 01 110 | Art. 156 Inciso III da CF, Código Tributário do Município |
| 1114.51.1.4.01 | ISSQN - DÍVIDA ATIVA - MULTAS E JUROS DE MORA DA DÍVIDA ATIV | 01 110 | Art. 156 Inciso III da CF, Código Tributário do Município |
| 1120.00.0.0.00 | TAXAS  |        |   |
| 1121.00.0.0.00 | TAXAS PELO EXERCÍCIO DO PODER DE POLÍCIA                     |        |   |
| 1121.50.0.0.00 | TAXA DE FISCALIZAÇÃO DE VIGILÂNCIA SANITÁRIA                 |        |   |
| 1121.50.0.1.01 | TAXA DE FISCALIZAÇÃO DE VIGILÂNCIA SANITÁRIA                 | 01 110 | Código Tributário do Município                            |
| 1121.50.0.2.00 | TAXA DE FISCALIZAÇÃO DE VIGILÂNCIA SANITÁRIA - MULTAS JUROS  | 01 110 | Código Tributário do Município                            |
| 1121.50.0.3.00 | TAXA DE FISCALIZAÇÃO DE VIGILÂNCIA SANITÁRIA - DÍVIDA ATIVA  | 01 110 | Código Tributário do Município                            |
| 1122.00.0.0.00 | TAXAS PELA PRESTAÇÃO DE SERVIÇOS                             |        |   |
| 1122.01.0.0.00 | TAXAS PELA PRESTAÇÃO DE SERVIÇOS EM GERAL                    |        |   |
| 1122.01.0.1.01 | TAXAS DE GEMITÉRIOS  | 01 110 | Código Tributário do Município                            |
| 1122.01.0.1.02 | TAXAS DE CERTIDÃO DE REGULARIZAÇÃO                           | 01 110 | Código Tributário do Município                            |
| 1122.01.0.1.03 | TAXAS DE EXPEDIENTE  | 01 110 | Código Tributário do Município                            |
| 1122.01.0.1.05 | TAXAS DE SERVIÇOS DE FEIRAS LIVRES                           | 01 110 | Código Tributário do Município                            |
| 1122.01.0.1.07 | TAXAS DE LICENÇA PARA FUNCIONAMENTO DE ESTABELECIMENTOS      | 01 110 | Código Tributário do Município                            |
| 1122.01.0.1.08 | TAXAS DE LICENÇA PARA FUNC. DE ESTABELECIMENTOS HORÁRIO ESP  | 01 110 | Código Tributário do Município                            |
| 1122.01.0.1.09 | TAXAS DE LICENÇA PARA EXECUÇÃO DE OBRAS                      | 01 110 | Código Tributário do Município                            |
| 1122.01.0.1.10 | TAXAS DE UTILIZAÇÃO DE ÁREA DE DOMÍNIO PÚBLICO               | 01 110 | Código Tributário do Município                            |
| 1122.01.0.1.11 | TAXAS DE APREENSÃO, DEPÓSITO OU LIBERAÇÃO DE ANIMAIS         | 01 110 | Código Tributário do Município                            |
| 1122.01.0.1.12 | TAXAS PELO EXERCÍCIO DO PODER DE POLÍCIA                     | 01 110 | Código Tributário do Município                            |



# PREF. DO BREJO DA MADRE DE DEUS

PRAÇA VEREADOR ABEL DE FREITAS - CNPJ:10091528/0001-77

Orçamento Programa - Exercício de 2024

## LEGISLAÇÃO DA RECEITA

(Inc. III, § 1º, Art.2º)

Quadro 11

Page 3

Lei: 625, Data: 13/12/2023

| Código         | Discriminação   | Fonte  | Legislação   |
|----------------|---|--------|--|
| 1122.01.0.1.13 | TAXA DE LIMPEZA PÚBLICA                                     | 01 110 | Código Tributário do Município                         |
| 1122.01.0.1.14 | TAXAS PELA PRESTAÇÃO DE SERVIÇOS EM GERAL - PRINCIPAL       | 01 110 | Código Tributário do Município                         |
| 1122.01.0.1.15 | TAXAS DE EXPEDIENTE DE FEIRAS LIVRES                        | 01 110 | Art.156 Inciso II da CF,Código Tributário do Município |
| 1122.01.0.1.16 | TAXAS DE EXPEDIENTE DE MATADOURO                            | 01 110 | Art.156 Inciso II da CF,Código Tributário do Município |
| 1122.01.0.2.00 | TAXAS PELA PRESTAÇÃO DE SERVIÇOS EM GERAL - MULTAS E JUROS  | 01 110 | Código Tributário do Município                         |
| 1122.01.0.3.00 | TAXAS PELA PRESTAÇÃO DE SERVIÇOS EM GERAL - DÍVIDA ATIVA    | 01 110 | Código Tributário do Município                         |
| 1122.01.0.3.01 | TAXAS DE SERVIÇOS FEIRAS LIVRES - DÍVIDA ATIVA              | 01 110 | Art.156 Inciso II da CF,Código Tributário do Município |
| 1122.01.0.4.00 | TAXAS PELA PRESTAÇÃO DE SERVIÇOS EM GERAL - D.ATIVA M/JUROS | 01 110 | Código Tributário do Município                         |
| 1200.00.0.0.00 | CONTRIBUIÇÕES   |        |  |
| 1210.00.0.0.00 | CONTRIBUIÇÕES SOCIAIS                                       |        |  |
| 1215.00.0.0.00 | CONTRIBUIÇÕES PARA REGIMES PRÓPRIOS DE PREVIDÊNCIA E SISTEM |        |  |
| 1215.01.0.0.00 | CONTRIBUIÇÃO DO SERVIDOR CIVIL                              |        |  |
| 1215.01.1.0.00 | CONTRIBUIÇÃO DO SERVIDOR CIVIL ATIVO                        |        |  |
| 1215.01.1.1.01 | CONTRIBUIÇÃO DO SERVIDOR CIVIL ATIVO - CÂMARA - FF          | 04 600 | Legislação Especifica                                  |
| 1215.01.1.1.02 | CONTRIBUIÇÃO DO SERVIDOR CIVIL ATIVO - PM - FF              | 04 600 | Legislação Especifica                                  |
| 1215.01.1.1.03 | CONTRIBUIÇÃO DO SERVIDOR CIVIL ATIVO - FMS - FF             | 04 600 | Legislação Especifica                                  |
| 1215.01.1.1.04 | CONTRIBUIÇÃO DO SERVIDOR CIVIL ATIVO - FMAS - FF            | 04 600 | Legislação Especifica                                  |
| 1215.01.1.1.05 | CONTRIBUIÇÃO DO SERVIDOR CIVIL ATIVO - EDUCAÇÃO - FF        | 04 600 | Legislação Especifica                                  |
| 1215.01.1.1.06 | CONTRIBUIÇÃO DO SERVIDOR CIVIL ATIVO - CÂMARA - FP          | 04 600 | Legislação Especifica                                  |
| 1215.01.1.1.07 | CONTRIBUIÇÃO DO SERVIDOR CIVIL ATIVO - PM - FP              | 04 600 | Legislação Especifica                                  |
| 1215.01.1.1.08 | CONTRIBUIÇÃO DO SERVIDOR CIVIL ATIVO - FMS - FP             | 04 600 | Legislação Especifica                                  |
| 1215.01.1.1.09 | CONTRIBUIÇÃO DO SERVIDOR CIVIL ATIVO - EDUCAÇÃO - FP        | 04 600 | Legislação Especifica                                  |
| 1215.01.1.1.10 | CONTRIBUIÇÃO DO SERVIDOR CIVIL ATIVO - PESSOAL CEDIDO - FF  | 04 600 | Legislação Especifica                                  |
| 1215.01.1.1.11 | CONTRIBUIÇÃO DO SERVIDOR CIVIL ATIVO - PESSOAL CEDIDO - FP  | 04 600 | Legislação Especifica                                  |
| 1215.01.1.1.12 | CONTRIBUIÇÃO DO SERVIDOR CIVIL ATIVO EXERC. ANTERIORES - FF | 04 600 | Legislação Especifica                                  |



**PREF. DO BREJO DA MADRE DE DEUS**  
PRAÇA VEREADOR ABEL DE FREITAS - CNPJ:10091528/0001-77

Orçamento Programa - Exercício de 2024

**LEGISLAÇÃO DA RECEITA**

(Inc. III, § 1º, Art.2º)

Quadro 11

Page 4

Lei: 625, Data: 13/12/2023

| Código         | Discriminação  | Fonte  | Legislação                        |
|----------------|--|--------|-----------------------------------|
| 1215.01.1.1.13 | CONTRIBUIÇÃO DO SERVIDOR CIVIL ATIVO EXERC. ANTERIORES - FP  | 04 600 | Legislação Especifica             |
| 1215.01.1.1.14 | CONTRIBUIÇÃO DO SERVIDOR CIVIL ATIVO - RPPS - FF             | 04 600 | Legislação Especifica             |
| 1215.01.1.1.14 | CONTRIBUIÇÃO DO SERVIDOR CIVIL ATIVO - RPPS - FF             | 04 600 | Legislação Especifica             |
| 1215.01.1.1.15 | CONTRIBUIÇÃO DO SERVIDOR CIVIL ATIVO - RPPS - FP             | 04 600 | Legislação Especifica             |
| 1215.01.1.1.16 | CONTRIBUIÇÃO DO SERVIDOR CIVIL ATIVO - FMAS FP               | 04 600 | Legislação Especifica             |
| 1215.01.1.1.17 | CONTRIBUIÇÃO DO SERVIDOR CIVIL ATIVO RPPS FP                 | 04 600 | Legislação Especifica             |
| 1215.01.1.2.01 | CONTRIBUIÇÃO DO SERVIDOR CIVIL ATIVO - MULTAS E JUROS - FF   | 04 600 | Legislação Especifica             |
| 1215.01.1.2.02 | CONTRIBUIÇÃO DO SERVIDOR CIVIL ATIVO - MULTAS E JUROS - FP   | 04 600 | Legislação Especifica             |
| 1215.01.2.0.00 | CONTRIBUIÇÃO DO SERVIDOR CIVIL INATIVO                       |        |                                   |
| 1215.01.2.1.01 | CONTRIBUIÇÃO DO SERVIDOR CIVIL INATIVO RPPS                  | 04 600 | Legislação Especifica             |
| 1240.00.0.0.00 | CONTRIBUIÇÃO PARA O CUSTEIO DO SERVIÇO DE ILUMINAÇÃO PÚBLICA |        |                                   |
| 1241.00.0.0.00 | CONTRIBUIÇÃO PARA O CUSTEIO DO SERVIÇO DE ILUMINAÇÃO PÚBLICA |        |                                   |
| 1241.50.0.0.00 | CONTRIBUIÇÃO PARA O CUSTEIO DO SERVIÇO DE ILUMINAÇÃO PÚBLICA |        |                                   |
| 1241.50.0.1.01 | CONTRIBUIÇÃO PARA O CUSTEIO DO SERVIÇO DE ILUMINAÇÃO PÚBLICA | 01 110 | Art.149-A da Constituição Federal |
| 1300.00.0.0.00 | RECEITA PATRIMONIAL  |        |                                   |
| 1320.00.0.0.00 | VALORES MOBILIÁRIOS  |        |                                   |
| 1321.00.0.0.00 | JUROS E CORREÇÕES MONETÁRIAS                                 |        |                                   |
| 1321.01.0.0.00 | REMUNERAÇÃO DE DEPÓSITOS BANCÁRIOS                           |        |                                   |
| 1321.01.0.1.01 | REMUNERAÇÃO DE DEPÓSITOS BANCÁRIOS - REC. VINCULADOS - FMAS  | 05 500 | Legislação Especifica             |
| 1321.01.0.1.01 | REMUNERAÇÃO DE DEPÓSITOS BANCÁRIOS - REC. VINCULADOS - FMAS  | 01 001 | Legislação Especifica             |
| 1321.01.0.1.02 | REMUNERAÇÃO DE DEPÓSITOS BANCÁRIOS - REC. NÃO VINC. FMAS     | 01 500 | Legislação Especifica             |
| 1321.01.0.1.03 | REMUNERAÇÃO DE DEPÓSITOS BANCÁRIOS - FEM                     | 02 520 | Legislação Especifica             |
| 1321.01.0.1.04 | REMUNERAÇÃO DE DEPÓSITOS BANCÁRIOS - RPPS - FF               | 04 600 | Legislação Especifica             |
| 1321.01.0.1.05 | REMUNERAÇÃO DE DEPÓSITOS BANCÁRIOS - RPPS FP                 | 04 600 | Legislação Especifica             |
| 1321.01.0.1.08 | REMUNERAÇÃO DE DEPÓSITOS BANCÁRIOS - SALÁRIO EDUCAÇÃO        | 05 200 | Legislação Especifica             |



**PREF. DO BREJO DA MADRE DE DEUS**  
PRAÇA VEREADOR ABEL DE FREITAS - CNPJ:10091528/0001-77

Orçamento Programa - Exercício de 2024

**LEGISLAÇÃO DA RECEITA**

(Inc. III, § 1º, Art.2º)

Quadro 11

Page 5

Lei: 625, Data: 13/12/2023

| Código         | Discriminação  | Fonte  | Legislação                                     |
|----------------|--|--------|--|
| 1321.01.0.1.10 | REMUNERAÇÃO DE DEPOSITOS BANCÁRIOS - FUNDECA                 | 01 500 | Legislação Especifica                          |
| 1321.01.0.1.11 | REMUNERAÇÃO DE DEPOSITOS BANCÁRIOS - FMS VINCULADO           | 05 300 | Legislação Especifica                          |
| 1321.01.0.1.12 | REMUNERAÇÃO DE DEPOSITOS BANCÁRIOS - FMS NÃO VINCULADOS      | 01 310 | Legislação Especifica                          |
| 1321.01.0.1.13 | REMUNERAÇÃO DE DEPOSITOS BANCÁRIOS - PM VINCULADO            | 05 110 | Legislação Especifica                          |
| 1321.01.0.1.14 | REMUNERAÇÃO DE DEPOSITOS BANCÁRIOS - NÃO VINCULADO PM        | 01 110 | Legislação Especifica                          |
| 1321.01.0.1.15 | REMUNERAÇÃO DE DEPOSITOS BANCÁRIOS - FUNDEB                  | 05 251 | Legislação Especifica                          |
| 1700.00.0.0.00 | TRANSFERÊNCIAS CORRENTES                                     |        |  |
| 1710.00.0.0.00 | TRANSFERÊNCIAS DA UNIÃO E DE SUAS ENTIDADES                  |        |  |
| 1711.00.0.0.00 | TRANSFERÊNCIAS DECORRENTES DE PARTICIPAÇÃO NA RECEITA DA UNI |        |  |
| 1711.51.0.0.00 | COTA-PARTE DO FUNDO DE PARTICIPAÇÃO DOS MUNICIPIOS - FPM     |        |  |
| 1711.51.1.0.00 | COTA-PARTE DO FUNDO DE PARTICIPAÇÃO DOS MUNICIPIOS - COTA ME |        |  |
| 1711.51.1.1.01 | COTA PARTE DO FPM - COTA MENSAL                              | 01 110 | Art. 159 da Constituição Federal               |
| 1711.51.2.0.00 | COTA-PARTE DO FUNDO DE PARTICIPAÇÃO DOS MUNICIPIOS - COTAS E |        |  |
| 1711.51.2.1.01 | COTA - PARTE DO FPM - 1% COTA DEZEMBRO                       | 01 110 | Art. 159 da Constituição Federal               |
| 1711.51.2.1.02 | COTA-PARTE DO FPM - 1% COTA ENTREGUE NO MÊS DE JULHO         | 01 001 | Art. 159 da Constituição Federal               |
| 1711.51.2.1.03 | COTA-PARTE DO FPM - 0,25% COTA ENTREGUE NO MÊS DE SETEMBRO   | 01 001 | Art. 159 da Constituição Federal, atualização  |
| 1711.52.0.0.00 | COTA-PARTE DO IMPOSTO SOBRE A PROPRIEDADE TERRITORIAL RURAL  |        |  |
| 1711.52.0.1.01 | COTA - PARTE DO ITR  | 01 110 | Art. 159 da Constituição Federal               |
| 1711.96.0.0.00 | TRANSFERÊNCIAS DECORRENTES DE PARTICIPAÇÃO EM OUTRAS RECEITA |        |  |
| 1711.98.0.1.01 | ADO - LC 176/2020 (ADO25)                                    | 01 110 | Lei Complementar nº 87/96 e Art. 158, IV da CF |
| 1712.00.0.0.00 | TRANSFERÊNCIAS DAS COMPENSAÇÕES FINANCEIRAS PELA EXPLORAÇÃO  |        |  |
| 1712.52.0.0.00 | COTA-PARTE DA COMPENSAÇÃO FINANCEIRA PELA PRODUÇÃO DE PETRÓL |        |  |
| 1712.52.1.0.00 | COTA-PARTE DA COMPENSAÇÃO FINANCEIRA PELA PRODUÇÃO DE PETRÓL |        |  |
| 1712.52.1.1.01 | COTA - PARTE FEP   | 01 110 | Lei 9.478/97                                   |
| 1712.99.0.0.00 | OUTRAS TRANSFERÊNCIAS DECORRENTES DE COMPENSAÇÃO FINANCEIRA  |        |  |
| 1712.99.0.1.01 | BAP - BONUS ASSINATURA PETROLEO                              | 05 001 | Legislação Especifica                          |
| 1713.00.0.0.00 | TRANSFERÊNCIAS DE RECURSOS DO SISTEMA ÚNICO DE SAÚDE - SUS   |        |  |





**PREF. DO BREJO DA MADRE DE DEUS**  
PRAÇA VEREADOR ABEL DE FREITAS - CNPJ:10091528/0001-77

Orçamento Programa - Exercício de 2024

**LEGISLAÇÃO DA RECEITA**

(Inc. III, § 1º, Art.2º)

Quadro 11

Page 6

Lei: 625, Data: 13/12/2023

| Codigo         | Discriminação  | Fonte  | Legislacao            |
|----------------|--|--------|-----------------------|
| 1713.50.0.0.00 | TRANSFERÊNCIAS DE RECURSOS DO SISTEMA ÚNICO DE SAÚDE - SUS - |        |                       |
| 1713.50.1.0.00 | TRANSFERÊNCIAS DE RECURSOS DO BLOCO DE MANUTENÇÃO DAS AÇÕES  |        |                       |
| 1713.50.1.1.01 | AGENTES COMUNITÁRIOS DE SAÚDE - ACS                          | 05 300 | Legislação Especifica |
| 1713.50.1.1.03 | PROGRAMA DE INFORMATIZAÇÃO DA APS                            | 05 300 | Legislação Especifica |
| 1713.50.1.1.04 | INCENTIVO FINANCEIRO DA APS - DESEMPENHO                     | 05 300 | Legislação Especifica |
| 1713.50.1.1.05 | INCENTIVO FINANCEIRO DA APS - CAPACITAÇÃO PONDERADA          | 05 300 | Legislação Especifica |
| 1713.50.1.1.06 | IMPLEMENTAÇÃO DE POLITICAS PARA A REDE CEGONHA               | 05 300 | Legislação Especifica |
| 1713.50.1.1.07 | INCENTIVO PARA AÇÕES ESTRATÉGICAS                            | 05 300 | Legislação Especifica |
| 1713.50.1.1.12 | INCREMENTO ATENC. PRIMÁRIA - EMENDA PARLAMENTAR INDIVIDUAL   | 05 300 | Legislação Especifica |
| 1713.50.1.1.13 | APOIO Á MANUTENÇÃO DOS POLOS DA ACADEMIA DA SAUDE            | 05 300 | Legislação Especifica |
| 1713.50.1.1.14 | INCREMENTO ATENC. PRIMÁRIA EMENDA PARLAMENTAR BANCADA        | 05 001 | Legislação Especifica |
| 1713.50.2.0.00 | TRANSFERÊNCIAS DE RECURSOS DO BLOCO DE MANUTENÇÃO DAS AÇÕES  |        |                       |
| 1713.50.2.1.01 | ATENÇÃO Á SAÚDE DA POPULAÇÃO PARA PROCEDIMENTOS NO MAC       | 05 300 | Legislação Especifica |
| 1713.50.2.1.02 | SAMU 192   | 05 300 | Legislação Especifica |
| 1713.50.2.1.03 | INCREMENTO MAC - EMENDA PARLAMENTAR BANCADA                  | 05 300 | Legislação Especifica |
| 1713.50.2.1.06 | INCREMENTO MAC - EMENDA PARLAMENTAR INDIVIDUAL               | 05 300 | Legislação Especifica |
| 1713.50.3.0.00 | TRANSFERÊNCIAS DE RECURSOS DO BLOCO DE MANUTENÇÃO DAS AÇÕES  |        |                       |
| 1713.50.3.1.02 | EXECUÇÃO AÇÕES DE VIGILÂNCIA SANITARIA                       | 05 300 | Legislação Especifica |
| 1713.50.3.1.03 | INCENTIVO FINANCEIRO A VIGILÂNCIA EM SAÚDE - DESPESAS DIVERS | 05 300 | Legislação Especifica |
| 1713.50.3.1.04 | PAGAMENTO DOS VENCIMENTOS DOS AGENTES DE COMBATE ÀS ENDEMIAS | 05 300 | Legislação Especifica |
| 1713.50.4.0.00 | TRANSFERÊNCIAS DE RECURSOS DO BLOCO DE MANUTENÇÃO DAS AÇÕES  |        |                       |
| 1713.50.4.1.01 | PROMOÇÃO DA ASSISTÊNCIA FARMACÉUTICA E INSUMOS ESTRATÉGICOS  | 05 300 | Legislação Especifica |
| 1713.50.4.1.02 | ORGANIZAÇÃO DOS SERVIÇOS DE ASSISTÊNCIA FARMACÉUTICA NO SUS  | 05 300 | Legislação Especifica |
| 1713.50.5.0.00 | TRANSFERÊNCIAS DE RECURSOS DO BLOCO DE MANUTENÇÃO DAS AÇÕES  |        |                       |
| 1713.50.5.1.01 | GESTÃO DO SUS  | 05 300 | Legislação Especifica |



**PREF. DO BREJO DA MADRE DE DEUS**  
PRAÇA VEREADOR ABEL DE FREITAS - CNPJ:10091528/0001-77

Orçamento Programa - Exercício de 2024

**LEGISLAÇÃO DA RECEITA**

(Inc. III, § 1º, Art.2º)

Quadro 11

Page 7

Lei: 625, Data: 13/12/2023

| Codigo         | Discriminação   | Fonte  | Legislacao                           |
|----------------|---|--------|--------------------------------------|
| 1713.50.5.1.04 | PAGAMENTO DO PISO SALARIAL DOS PROFISSIONAIS DA ENFERMAGEM    | 05 300 | Legislação Especifica                |
| 1714.00.0.0.00 | TRANSFERÊNCIAS DE RECURSOS DO FUNDO NACIONAL DO DESENVOLVIME  |        |                                      |
| 1714.50.0.0.00 | TRANSFERÊNCIAS DO SALÁRIO-EDUCAÇÃO                            |        |                                      |
| 1714.50.0.1.01 | SALÁRIO EDUCAÇÃO  | 05 220 | Legislação Especifica                |
| 1714.51.0.0.00 | TRANSFERÊNCIAS DIRETAS DO FNDE REFERENTES AO PROGRAMA DINHEI  |        |                                      |
| 1714.51.0.1.01 | PROGRAMA DINHEIRO DIRETO NA ESCOLA - PDDE                     | 05 121 | Legislação Especifica                |
| 1714.52.0.0.00 | TRANSFERÊNCIAS REFERENTES AO PROGRAMA NACIONAL DE ALIMENTAÇÃO |        |                                      |
| 1714.52.0.1.01 | PROGRAMA NACIONAL DE ALIMENTAÇÃO ESCOLAR - PNAE EJA           | 05 122 | Legislação Especifica                |
| 1714.52.0.1.02 | PROGRAMA NACIONAL DE ALIMENTAÇÃO ESCOLAR - PNAE PRÉ ESCOLA    | 05 122 | Legislação Especifica                |
| 1714.52.0.1.03 | PROGRAMA NACIONAL DE ALIMENTAÇÃO ESCOLAR - PNAE CRECHE        | 05 122 | Legislação Especifica                |
| 1714.52.0.1.04 | PROGRAMA NACIONAL DE ALIMENTAÇÃO ESCOLAR - ENSINO FUNDAMENT   | 05 122 | Legislação Especifica                |
| 1714.52.0.1.05 | PROGRAMA NACIONAL DE ALIMENTAÇÃO ESCOLAR - PNAE AEE           | 05 122 | Legislação Especifica                |
| 1714.53.0.0.00 | TRANSFERÊNCIAS REFERENTES AO PROGRAMA NACIONAL DE APOIO AO T  |        |                                      |
| 1714.53.0.1.01 | PROGRAMA NACIONAL DE APOIO AO TRANSPORTE DO ESCOLAR - PNATE   | 05 123 | Legislação Especifica                |
| 1715.00.0.0.00 | TRANSFERÊNCIAS DE RECURSOS DE COMPLEMENTAÇÃO DA UNIÃO AO FUN  |        |                                      |
| 1715.50.0.0.00 | TRANSFERÊNCIAS DE RECURSOS DE COMPLEMENTAÇÃO DA UNIÃO AO FUN  |        |                                      |
| 1715.50.0.1.01 | COMPLEMENTAÇÃO DA UNIÃO AO FUNDEB - VAAT                      | 05 260 | Legislação Especifica                |
| 1715.51.0.0.00 | TRANSFERÊNCIAS DE RECURSOS DE COMPLEMENTAÇÃO DA UNIÃO AO FUN  |        |                                      |
| 1715.51.0.1.01 | COMPLEMENTAÇÃO DA UNIÃO AO FUNDEB - VAAF                      | 05 260 | Legislação Especifica                |
| 1716.00.0.0.00 | TRANSFERÊNCIAS DE RECURSOS DO FUNDO NACIONAL DE ASSISTÊNCIA   |        |                                      |
| 1716.50.0.0.00 | TRANSFERÊNCIAS DE RECURSOS DO FUNDO NACIONAL DE ASSISTÊNCIA   |        |                                      |
| 1716.50.0.1.02 | IGDBF - ÍNDICE DE GESTÃO DESCENTRALIZADA                      | 05 500 | LOAS - Lei N° 8.742/93 e atualização |
| 1716.50.0.1.03 | IGD SUAS  | 05 500 | LOAS - Lei N° 8.742/93 e atualização |
| 1716.50.0.1.04 | PRIMEIRA INFÂNCIA NO SUAS                                     | 05 500 | LOAS - Lei N° 8.742/93 e atualização |
| 1716.50.0.1.08 | PISO FIXO DE MEDIA COMPLEXIDADE - PAEFI                       | 05 500 | LOAS - Lei N° 8.742/93 e atualização |
| 1716.50.0.1.09 | PISO FIXO DE MEDIA COMPLEXIDADE - MSE                         | 05 500 | LOAS - Lei N° 8.742/93 e atualização |



**PREF. DO BREJO DA MADRE DE DEUS**

PRAÇA VEREADOR ABEL DE FREITAS - CNPJ:10091528/0001-77

Orçamento Programa - Exercício de 2024

**LEGISLAÇÃO DA RECEITA**

(Inc. III, § 1º, Art.2º)

Quadro 11

Page 8

Lei: 625, Data: 13/12/2023

| Código         | Discriminação  | Fonte  | Legislação                                 |
|----------------|--|--------|--|
| 1716.50.0.1.10 | SERVICO DE CONVIVENCIA E FORTALECIMENTO DE VINCULOS - SCFV   | 05 500 | LOAS - Lei N° 8.742/93 e atualização       |
| 1716.50.0.1.14 | PISO BASICO FIXO   | 05 002 | LOAS - Lei N° 8.742/93 e atualização       |
| 1716.50.0.1.16 | FORTALECIMENTO EMERGENCIAL - PROCAD SUAS                     | 05 500 | LOAS - Lei N° 8.742/93 e atualização       |
| 1716.50.0.1.99 | OUTRAS TRANSFERÊNCIAS DO FNAS                                | 05 002 | LOAS - Lei N° 8.742/93 e atualização       |
| 1717.00.0.0.00 | TRANSFERÊNCIAS DE CONVÊNIOS DA UNIÃO E DE SUAS ENTIDADES     |        |  |
| 1717.54.0.0.00 | TRANSFERÊNCIAS DE CONVÊNIOS DA UNIÃO DESTINADAS A PROGRAMAS  |        |  |
| 1717.54.0.1.00 | TRANSFERÊNCIAS DE CONVÊNIOS DA UNIÃO DESTINADAS A PROGRAMAS  | 05 200 | Lei n° 8.666/93 e IN 01/97                 |
| 1719.00.0.0.00 | OUTRAS TRANSFERÊNCIAS DE RECURSOS DA UNIÃO E DE SUAS ENTIDAD |        |  |
| 1719.58.0.0.00 | TRANSFERÊNCIA OBRIGATORIA DECORRENTE DA LEI COMPLEMENTAR N°  |        |  |
| 1719.58.0.1.01 | TRANSF OBRIGATORIA DECORRENTE DA LC 176/2020                 | 01 001 | Lei Complementar n° 176/2022               |
| 1719.61.0.0.00 | AUXÍLIO FINANCEIRO - OUTORGA CRÉDITO TRIBUTÁRIO ICMS - ART.  |        |  |
| 1719.61.0.1.00 | AUXÍLIO FINANCEIRO - OUTORGA CRÉDITO TRIBUTÁRIO ICMS - ART.  | 01 110 | Legislação Específica                      |
| 1719.99.0.0.00 | OUTRAS TRANSFERÊNCIAS DE RECURSOS DA UNIÃO E DE SUAS ENTIDAD |        |  |
| 1719.99.0.1.02 | LEI PAULO GUSTAVO - AUDIOVISUAL                              | 05 110 | Legislação Específica                      |
| 1719.99.0.1.03 | LEI PAULO GUSTAVO - DEMAIS SETORES DA CULTURA                | 05 110 | Legislação Específica                      |
| 1719.99.0.1.99 | OUTRAS TRANSFERÊNCIAS DE RECURSOS DA UNIÃO E DE SUAS ENTIDAD | 05 110 | Legislação Específica                      |
| 1719.99.0.1.99 | OUTRAS TRANSFERÊNCIAS DE RECURSOS DA UNIÃO E DE SUAS ENTIDAD | 01 001 | Legislação Específica                      |
| 1720.00.0.0.00 | TRANSFERÊNCIAS DOS ESTADOS E DO DISTRITO FEDERAL E DE SUAS E |        |  |
| 1721.00.0.0.00 | PARTICIPAÇÃO NA RECEITA DOS ESTADOS E DISTRITO FEDERAL       |        |  |
| 1721.50.0.0.00 | COTA-PARTE DO ICMS   |        |  |
| 1721.50.0.1.01 | COTA - PARTE DO ICMS   | 01 110 | Art. 155 inciso II da Constituição Federal |
| 1721.51.0.0.00 | COTA-PARTE DO IPVA   |        |  |
| 1721.51.0.1.01 | COTA - PARTE DO IPVA   | 01 110 | Art. 155 inciso II da Constituição Federal |
| 1721.52.0.0.00 | COTA-PARTE DO IPI - MUNICÍPIOS                               |        |  |
| 1721.52.0.1.01 | COTA - PARTE IPI   | 01 110 | Art. 153 inciso IV da Constituição Federal |
| 1721.53.0.0.00 | COTA-PARTE DA CONTRIBUIÇÃO DE INTERVENÇÃO NO DOMÍNIO ECONÔMI |        |  |
| 1721.53.0.1.01 | COTA - PARTE DA CIDE   | 01 110 | Art. 149 da Constituição Federal           |



**PREF. DO BREJO DA MADRE DE DEUS**  
PRAÇA VEREADOR ABEL DE FREITAS - CNPJ: 10091528/0001-77

Orçamento Programa - Exercício de 2024

**LEGISLAÇÃO DA RECEITA**

(Inc. III, § 1º, Art.2º)

Quadro 11

Page 9

Lei: 625, Data: 13/12/2023

| Código         | Discriminação  | Fonte  | Legislação                 |
|----------------|--|--------|----------------------------|
| 1723.00.0.0.00 | TRANSFERÊNCIAS DE RECURSOS DO SISTEMA ÚNICO DE SAÚDE - SUS   |        |                            |
| 1723.50.0.0.00 | TRANSFERÊNCIAS DE RECURSOS DO SISTEMA ÚNICO DE SAÚDE - SUS   |        |                            |
| 1723.50.0.1.01 | CONTRAPARTIDA ESTADUAL DA ASSISTÊNCIA FARMACÉUTICA BÁSICA    | 02 300 | Lei N° 8.666/93 e IN 01/97 |
| 1723.50.0.1.02 | OUTRAS TRANSFERÊNCIA DE RECURSOS DO ESTADO - SUS             | 02 300 | Legislação Especifica      |
| 1729.00.0.0.00 | OUTRAS TRANSFERÊNCIAS DOS ESTADOS E DISTRITO FEDERAL         |        |                            |
| 1729.51.0.0.00 | TRANSFERÊNCIAS DE ESTADOS DESTINADAS À ASSISTÊNCIA SOCIAL    |        |                            |
| 1729.51.0.1.01 | PAIF/CRAS ESTADO   | 02 500 | Lei N° 8.666/93 e IN 01/97 |
| 1729.51.0.1.02 | PAEFII/CREAS - ESTADO  | 02 500 | Legislação Especifica      |
| 1729.99.0.0.00 | OUTRAS TRANSFERÊNCIAS DOS ESTADOS E DF                       |        |                            |
| 1729.99.0.1.02 | OUTRAS TRANSFERÊNCIAS DOS ESTADOS- ASSISTÊNCIA               | 02 500 | Legislação Especifica      |
| 1729.99.0.1.03 | OUTRAS TRANSFERÊNCIAS DOS ESTADOS E DF - CAMINHO DA ESCOLA   | 02 200 | Legislação Especifica      |
| 1740.00.0.0.00 | TRANSFERÊNCIAS DE INSTITUIÇÕES PRIVADAS                      |        |                            |
| 1741.00.0.0.00 | TRANSFERÊNCIAS DE INSTITUIÇÕES PRIVADAS                      |        |                            |
| 1741.01.0.0.00 | TRANSFERÊNCIAS DE INSTITUIÇÕES PRIVADAS PARA ÓRGÃOS E ENTIDA |        |                            |
| 1741.01.0.1.00 | TRANSFERÊNCIAS DE INSTITUIÇÕES PRIVADAS PARA ÓRGÃOS E ENTIDA | 01 001 | Legislação Especifica      |
| 1750.00.0.0.00 | TRANSFERÊNCIAS DE OUTRAS INSTITUIÇÕES PÚBLICAS               |        |                            |
| 1751.00.0.0.00 | TRANSFERÊNCIAS DE RECURSOS DO FUNDO DE MANUTENÇÃO E DESENVOL |        |                            |
| 1751.50.0.0.00 | TRANSFERÊNCIAS DE RECURSOS DO FUNDO DE MANUTENÇÃO E DESENVOL |        |                            |
| 1751.50.0.1.01 | TRANSFERÊNCIAS DE RECURSOS DO FUNDEB                         | 05 260 | Legislação Especifica      |
| 1900.00.0.0.00 | OUTRAS RECEITAS CORRENTES                                    |        |                            |
| 1920.00.0.0.00 | INDENIZAÇÕES, RESTITUIÇÕES E RESSARCIMENTOS                  |        |                            |
| 1921.00.0.0.00 | INDENIZAÇÕES   |        |                            |
| 1921.99.0.0.00 | OUTRAS INDENIZAÇÕES  |        |                            |
| 1921.99.0.1.01 | OUTRAS INDENIZAÇÕES - FMAS                                   | 01 500 | Legislação Especifica      |
| 1921.99.0.1.02 | OUTRAS INDENIZAÇÕES - RPPS FF                                | 04 600 | Legislação Especifica      |
| 1921.99.0.1.03 | OUTRAS INDENIZAÇÕES - RPPS FP                                | 04 600 | Legislação Especifica      |
| 1921.99.0.1.05 | OUTRAS INDENIZAÇÕES - FUNDECA                                | 01 500 | Legislação Especifica      |



**PREF. DO BREJO DA MADRE DE DEUS**

PRAÇA VEREADOR ABEL DE FREITAS - CNPJ:10091528/0001-77

Orçamento Programa - Exercício de 2024

**LEGISLAÇÃO DA RECEITA**

(Inc. III, § 1º, Art.2º)

Quadro 11

Page 10

Lei: 625, Data: 13/12/2023

| Código         | Discriminação   | Fonte  | Legislação              |
|----------------|---|--------|-------------------------|
| 1922.00.0.0.00 | RESTITUIÇÕES  |        |                         |
| 1922.99.0.0.00 | OUTRAS RESTITUIÇÕES   |        |                         |
| 1922.99.0.1.01 | OUTRAS RESTITUIÇÕES - FMAS                                  | 01 500 | Legislação Especifica   |
| 1922.99.0.1.02 | OUTRAS RESTITUIÇÕES - RPPS - FF                             | 04 600 | Legislação Especifica   |
| 1922.99.0.1.03 | OUTRAS RESTITUIÇÕES - RPPS - FP                             | 04 600 | Legislação Especifica   |
| 1922.99.0.1.05 | OUTRAS RESTITUIÇÕES - FUNDECA                               | 01 500 | Legislação Especifica   |
| 1922.99.0.1.06 | OUTRAS RESTITUIÇÕES - FMS                                   | 01 310 | Legislação Especifica   |
| 1922.99.0.1.07 | OUTRAS RESTITUIÇÕES - PM                                    | 01 110 | Legislação Especifica   |
| 1990.00.0.0.00 | DEMAIS RECEITAS CORRENTES                                   |        |                         |
| 1999.00.0.0.00 | OUTRAS RECEITAS CORRENTES                                   |        |                         |
| 1999.03.0.0.00 | COMPENSAÇÕES FINANCEIRAS ENTRE OS REGIMES DE PREVIDÊNCIA    |        |                         |
| 1999.03.0.1.01 | COMPENSAÇÕES FINANCEIRAS ENTRE O REGIME GERAL E O RPPS - FF | 04 600 | Legislação Especifica   |
| 1999.03.0.1.02 | COMPENSAÇÕES FINANCEIRAS ENTRE O REGIME GERAL E O RPPS - FP | 04 600 | Legislação Especifica   |
| 1999.99.0.0.00 | OUTRAS RECEITAS   |        |                         |
| 1999.99.2.0.00 | OUTRAS RECEITAS NÃO ARRECADADAS E NÃO PROJETADAS PELA RFB - |        |                         |
| 1999.99.2.1.01 | OUTRAS RECEITAS - FMAS                                      | 01 500 | Legislação Especifica   |
| 1999.99.2.1.02 | OUTRAS RECEITAS - RPPS - FF                                 | 04 600 | Legislação Especifica   |
| 1999.99.2.1.03 | OUTRAS RECEITAS - RPPS - FP                                 | 04 600 | Legislação Especifica   |
| 1999.99.2.1.04 | OUTRAS RECEITAS - PM  | 01 110 | Legislação Especifica   |
| 1999.99.2.1.05 | OUTRAS RECEITAS - FMS                                       | 01 310 | Legislação Especifica   |
| 1999.99.2.1.07 | OUTRAS RECEITAS - FUNDECA                                   | 01 500 | Legislação Especifica   |
| 2000.00.0.0.00 | RECEITAS DE CAPITAL   |        |                         |
| 2200.00.0.0.00 | ALIENAÇÃO DE BENS   |        |                         |
| 2210.00.0.0.00 | ALIENAÇÃO DE BENS MÓVEIS                                    |        |                         |
| 2213.00.0.0.00 | ALIENAÇÃO DE BENS MÓVEIS E SEMOVENTES                       |        |                         |
| 2213.01.0.0.00 | ALIENAÇÃO DE BENS MÓVEIS E SEMOVENTES                       |        |                         |
| 2213.01.0.1.00 | ALIENAÇÃO DE BENS MÓVEIS E SEMOVENTES - PRINCIPAL           | 01 110 | Lei Federal nº 8.666/93 |



**PREF. DO BREJO DA MADRE DE DEUS**  
PRAÇA VEREADOR ABEL DE FREITAS - CNPJ:10091528/0001-77

Orçamento Programa - Exercício de 2024

**LEGISLAÇÃO DA RECEITA**

(Inc. III, § 1º, Art.2º)

Quadro 11

Page 11

Lei: 625, Data: 13/12/2023

| Código         | Discriminação   | Fonte  | Legislação                         |
|----------------|---|--------|------------------------------------|
| 2400.00.0.0.00 | TRANSFERÊNCIAS DE CAPITAL                                     |        |                                    |
| 2410.00.0.0.00 | TRANSFERÊNCIAS DA UNIÃO E DE SUAS ENTIDADES                   |        |                                    |
| 2411.00.0.0.00 | TRANSFERÊNCIAS DE RECURSOS DO SISTEMA ÚNICO DE SAÚDE - SUS    |        |                                    |
| 2411.50.0.0.00 | TRANSFERÊNCIAS DE RECURSOS DO SISTEMA ÚNICO DE SAÚDE - SUS -  |        |                                    |
| 2411.50.1.0.00 | TRANSFERÊNCIAS DE RECURSOS DO BLOCO DE MANUTENÇÃO DAS AÇÕES   |        |                                    |
| 2411.50.1.1.01 | ESTRUTURAÇÃO DA REDE DE SERVIÇOS DE ATENÇÃO BÁSICA DE SAÚDE   | 05 300 | Legislação Específica              |
| 2412.00.0.0.00 | TRANSFERÊNCIAS DE RECURSOS DO FUNDO NACIONAL DO DESENVOLVIME  |        |                                    |
| 2412.50.0.0.00 | TRANSFERÊNCIAS DE RECURSOS DESTINADOS A PROGRAMAS DE EDUCAÇÃO |        |                                    |
| 2412.50.9.0.00 | OUTRAS TRANSFERÊNCIAS DESTINADAS A PROGRAMAS DE EDUCAÇÃO      |        |                                    |
| 2412.50.9.1.01 | OUTRAS TRANSFERÊNCIAS DESTINADAS A PROGRAMAS DE EDUCAÇÃO      | 05 200 | Lei Federal N° 8.666/93 e IN 01/97 |
| 2414.00.0.0.00 | TRANSFERÊNCIAS DE CONVÊNIOS DA UNIÃO E DE SUAS ENTIDADES      |        |                                    |
| 2414.99.0.0.00 | OUTRAS TRANSFERÊNCIAS DE CONVÊNIOS DA UNIÃO E DE SUAS ENTIDA  |        |                                    |
| 2414.99.0.1.01 | OUTRAS TRANSFERÊNCIAS DE CONVÊNIOS DA UNIÃO - FNAS            | 05 500 | Lei Federal N° 8.666/93 e IN 01/97 |
| 2414.99.0.1.02 | OUTRAS TRANSFERÊNCIAS DE CONVÊNIOS DA UNIÃO - PM              | 05 110 | Lei Federal N° 8.666/93 e IN 01/97 |
| 2420.00.0.0.00 | TRANSFERÊNCIAS DOS ESTADOS E DO DISTRITO FEDERAL E DE SUAS E  |        |                                    |
| 2422.00.0.0.00 | TRANSFERÊNCIAS DE CONVÊNIOS DOS ESTADOS E DF E DE SUAS ENTID  |        |                                    |
| 2422.50.0.0.00 | TRANSFERÊNCIAS DE CONVÊNIOS DOS ESTADOS PARA O SISTEMA ÚNICO  |        |                                    |
| 2422.50.0.1.01 | OUTRAS TRANSFERÊNCIA DE RECURSOS DO ESTADO - SUS              | 02 300 | Lei Federal N° 8.666/93 e IN 01/97 |
| 2422.99.0.0.00 | OUTRAS TRANSFERÊNCIAS DE CONVÊNIOS DOS ESTADOS E DF E DE SUA  |        |                                    |
| 2422.99.0.1.01 | OUTRAS TRANSFERÊNCIAS DE CONVÊNIOS DOS ESTADOS                | 02 520 | Lei Federal N° 8.666/93 e IN 01/97 |
| 2422.99.0.1.01 | OUTRAS TRANSFERÊNCIAS DE CONVÊNIOS DOS ESTADOS                | 02 110 | Lei Federal N° 8.666/93 e IN 01/97 |
| 2900.00.0.0.00 | OUTRAS RECEITAS DE CAPITAL                                    |        |                                    |
| 2990.00.0.0.00 | DEMAIS RECEITAS DE CAPITAL                                    |        |                                    |
| 2999.00.0.0.00 | OUTRAS RECEITAS DE CAPITAL                                    |        |                                    |
| 2999.99.0.0.00 | OUTRAS RECEITAS DE CAPITAL                                    |        |                                    |
| 2999.99.0.1.01 | OUTRAS RECEITAS DE CAPITAL                                    | 01 110 | Lei Federal N° 8.666/93 e IN 01/97 |
| 7000.00.0.0.00 | RECEITAS CORRENTES. (INTRA)                                   |        |                                    |
| 7200.00.0.0.00 | CONTRIBUIÇÕES (INTRA)   |        |                                    |
|                | CONTRIBUIÇÕES SOCIAIS (INTRA)                                 |        |                                    |



**PREF. DO BREJO DA MADRE DE DEUS**  
PRAÇA VEREADOR ABEL DE FREITAS - CNPJ:10091528/0001-77

Orçamento Programa - Exercício de 2024

**LEGISLAÇÃO DA RECEITA**

(Inc. III, § 1º, Art.2º)

Quadro 11

Page 12

Lei: 625, Data: 13/12/2023

| Código         | Discriminação   | Fonte  | Legislação            |
|----------------|---|--------|-----------------------|
| 7210.00.0.0.00 |   |        |                       |
| 7215.00.0.0.00 | CONTRIBUIÇÕES PARA REGIMES PRÓPRIOS DE PREVIDÊNCIA E SISTEM   |        |                       |
| 7215.01.0.0.00 | CONTRIBUIÇÃO DO SERVIDOR CIVIL (INTRA)                        |        |                       |
| 7215.01.1.0.00 | CONTRIBUIÇÃO DO SERVIDOR CIVIL ATIVO (INTRA)                  |        |                       |
| 7215.01.1.2.01 | CONTRIBUIÇÃO DO SERVIDOR CIVIL ATIVO - MULTAS E JUROS FP      | 04 600 | Legislação Especifica |
| 7215.01.1.2.02 | CONTRIBUIÇÃO DO SERVIDOR CIVIL ATIVO - MULTAS E JUROS FF      | 04 600 | Legislação Especifica |
| 7215.02.0.0.00 | CONTRIBUIÇÃO PATRONAL - SERVIDOR CIVIL (INTRA)                |        |                       |
| 7215.02.1.0.00 | CONTRIBUIÇÃO PATRONAL - SERVIDOR CIVIL ATIVO (INTRA)          |        |                       |
| 7215.02.1.1.00 | CONTRIBUIÇÃO PATRONAL - SERVIDOR CIVIL ATIVO - PRINCIPAL      | 04 600 | Legislação Especifica |
| 7215.02.1.1.01 | CONTRIBUIÇÃO PATRONAL - SERVIDOR CIVIL ATIVO - CÂMARA FF      | 04 600 | Legislação Especifica |
| 7215.02.1.1.02 | CONTRIBUIÇÃO PATRONAL - SERVIDOR CIVIL ATIVO - PM FF          | 04 600 | Legislação Especifica |
| 7215.02.1.1.03 | CONTRIBUIÇÃO PATRONAL - SERVIDOR CIVIL ATIVO - EDUCAÇÃO FF    | 04 600 | Legislação Especifica |
| 7215.02.1.1.04 | CONTRIBUIÇÃO PATRONAL - SERVIDOR CIVIL ATIVO - FMS FF         | 04 600 | Legislação Especifica |
| 7215.02.1.1.05 | CONTRIBUIÇÃO PATRONAL - SERVIDOR CIVIL ATIVO - FMAS FF        | 04 600 | Legislação Especifica |
| 7215.02.1.1.06 | CONTRIBUIÇÃO PATRONAL - SERVIDOR CIVIL ATIVO - CEDIDO FF      | 04 600 | Legislação Especifica |
| 7215.02.1.1.08 | CONTRIBUIÇÃO PATRONAL - SERV CIVIL ATIVO EXERC. ANTERIORES F  | 04 600 | Legislação Especifica |
| 7215.02.1.1.09 | CONTRIBUIÇÃO PATRONAL - SERVIDOR CIVIL ATIVO - PM FP          | 04 600 | Legislação Especifica |
| 7215.02.1.1.10 | CONTRIBUIÇÃO PATRONAL - SERVIDOR CIVIL ATIVO - FMS FP         | 04 600 | Legislação Especifica |
| 7215.02.1.1.11 | CONTRIBUIÇÃO PATRONAL - SERVIDOR CIVIL ATIVO - EDUCAÇÃO FP    | 04 600 | Legislação Especifica |
| 7215.02.1.1.12 | CONTRIBUIÇÃO PATRONAL - SERVIDOR CIVIL ATIVO - FMAS FP        | 04 600 | Legislação Especifica |
| 7215.02.1.1.13 | CONTRIBUIÇÃO PATRONAL - SERVIDOR CIVIL ATIVO - CÂMARA FP      | 04 600 | Legislação Especifica |
| 7215.02.1.1.14 | CONTRIBUIÇÃO PATRONAL - SERVIDOR CIVIL ATIVO - CEDIDOS FP     | 04 600 | Legislação Especifica |
| 7215.02.1.1.15 | CONTRIBUIÇÃO PATRONAL - SERVIDOR CIVIL ATIVO - RPPS FP        | 04 600 | Legislação Especifica |
| 7215.02.1.1.16 | CONTRIBUIÇÃO PATRONAL SERV. CIVIL ATIVO - EXERC. ANTERIORES P | 04 600 | Legislação Especifica |
| 7900.00.0.0.00 | OUTRAS RECEITAS CORRENTES (INTRA)                             |        |                       |



**PREF. DO BREJO DA MADRE DE DEUS**  
PRAÇA VEREADOR ABEL DE FREITAS - CNPJ:10091528/0001-77

Orçamento Programa - Exercício de 2024

**LEGISLAÇÃO DA RECEITA**

(Inc. III, § 1º, Art.2º)

Quadro 11

Page 13

Lei: 625, Data: 13/12/2023

| Código         | Discriminação  | Fonte  | Legislação            |
|----------------|--|--------|-----------------------|
| 7990.00.0.0.00 | DEMAIS RECEITAS CORRENTES (INTRA)                            |        |                       |
| 7999.00.0.0.00 | OUTRAS RECEITAS CORRENTES (INTRA)                            |        |                       |
| 7999.01.0.0.00 | APORTES PERIÓDICOS PARA AMORTIZAÇÃO DE DÉFICIT ATUARIAL DO R |        |                       |
| 7999.01.0.1.01 | APORTES PARA AMORTIZAÇÃO DE DÉFICIT ATUARIAL DO RPPS         | 04 600 | Legislação Especifica |
| 9000.00.0.0.00 | (R) DEDUCOES DA RECEITA                                      |        |                       |
| 9500.00.0.0.00 | (R) DEDUÇÕES DO FUNDEB                                       |        |                       |
| 9510.00.0.0.01 | (R) DEDUÇÕES DO FUNDEB - FPM                                 | 01 110 | Legislação Especifica |





# PREF. DO BREJO DA MADRE DE DEUS

PRAÇA VEREADOR ABEL DE FREITAS

10091528/0001-77

Exercício: 2024

## DESPESA ORÇADA POR FUNÇÃO

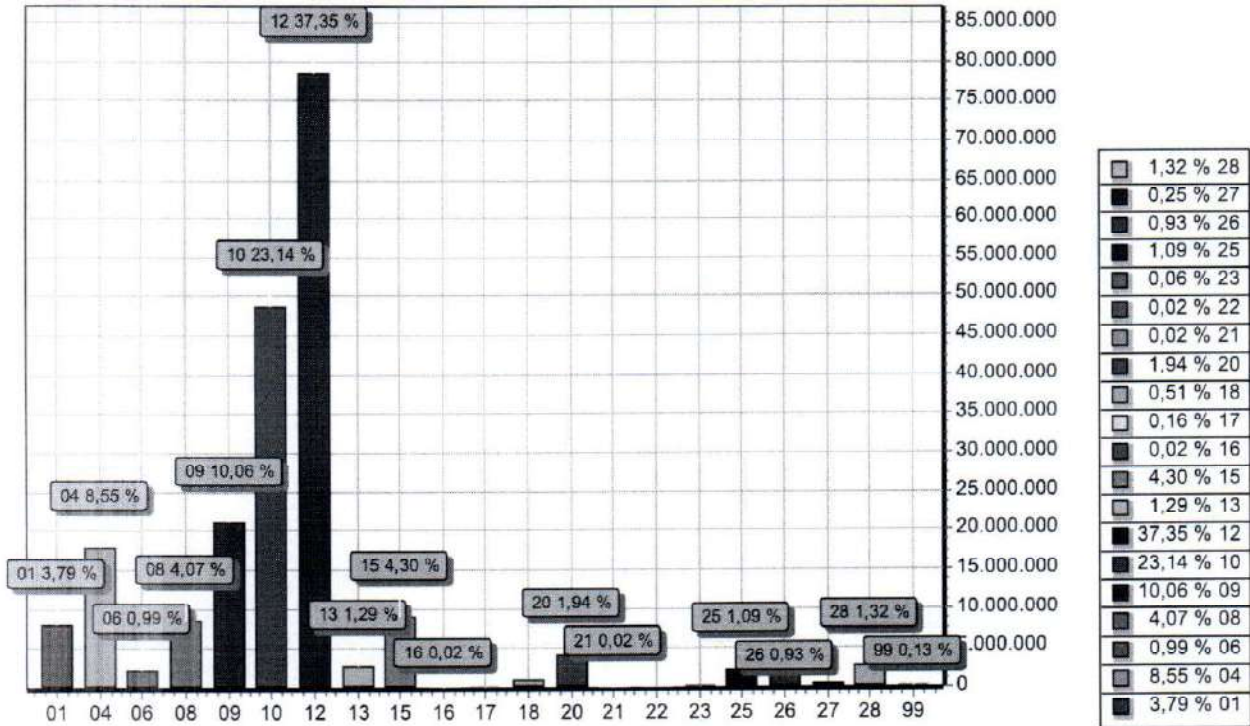

| FUNÇÃO                     | DOTAÇÃO               |
|----------------------------|-----------------------|
| 01 Legislativa             | 7.950.000,00          |
| 04 Administração           | 17.949.000,00         |
| 06 Segurança Pública       | 2.079.000,00          |
| 08 Assistência Social      | 8.551.000,00          |
| 09 Previdência Social      | 21.130.000,00         |
| 10 Saúde                   | 48.591.000,00         |
| 12 Educação                | 78.436.000,00         |
| 13 Cultura                 | 2.715.000,00          |
| 15 Urbanismo               | 9.021.000,00          |
| 16 Habitação               | 50.000,00             |
| 17 Saneamento              | 340.000,00            |
| 18 Gestão Ambiental        | 1.074.000,00          |
| 20 Agricultura             | 4.073.000,00          |
| 21 Organização Agrária     | 50.000,00             |
| 22 Indústria               | 50.000,00             |
| 23 Comércio e Serviços     | 130.000,00            |
| 25 Energia                 | 2.280.000,00          |
| 26 Transporte              | 1.947.000,00          |
| 27 Desporto e Lazer        | 530.000,00            |
| 28 Encargos Especiais      | 2.774.000,00          |
| 99 Reserva de Contingência | 280.000,00            |
| <b>TOTAL</b>               | <b>210.000.000,00</b> |



# PREF. DO BREJO DA MADRE DE DEUS

PRAÇA VEREADOR ABEL DE FREITAS

10091528/0001-77

Exercício: 2024

## DESPESA ORÇADA POR GRUPO

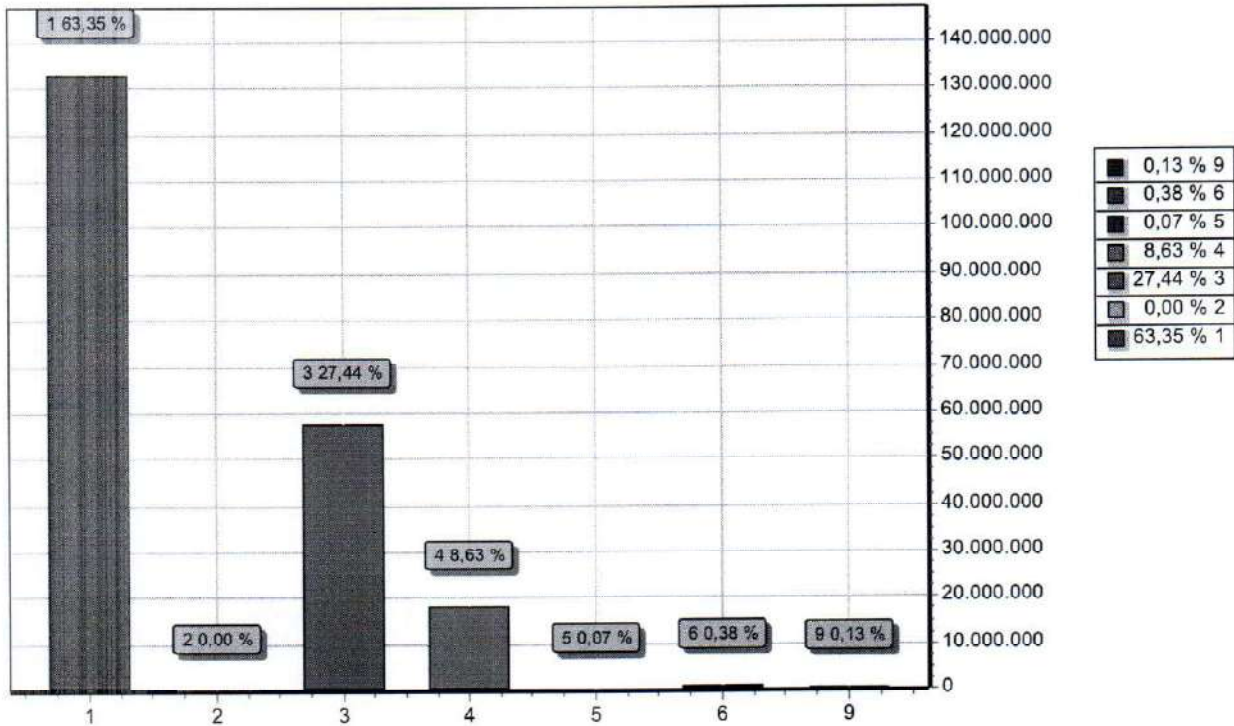

| GRUPO                        | DOTAÇÃO               |
|------------------------------|-----------------------|
| 1 PESSOAL E ENCARGOS SOCIAIS | 133.026.000,00        |
| 2 JUROS E ENCARGOS DA DÍVIDA | 5.000,00              |
| 3 OUTRAS DESPESAS CORRENTES  | 57.631.000,00         |
| 4 INVESTIMENTOS              | 18.118.000,00         |
| 5 INVERSÕES FINANCEIRAS      | 150.000,00            |
| 6 AMORTIZAÇÃO DA DÍVIDA      | 790.000,00            |
| 9 RESERVA DE CONTINGÊNCIA    | 280.000,00            |
| <b>TOTAL</b>                 | <b>210.000.000,00</b> |



# PREF. DO BREJO DA MADRE DE DEUS

PRAÇA VEREADOR ABEL DE FREITAS

10091528/0001-77

Exercício: 2024

## RECEITA PREVISTA

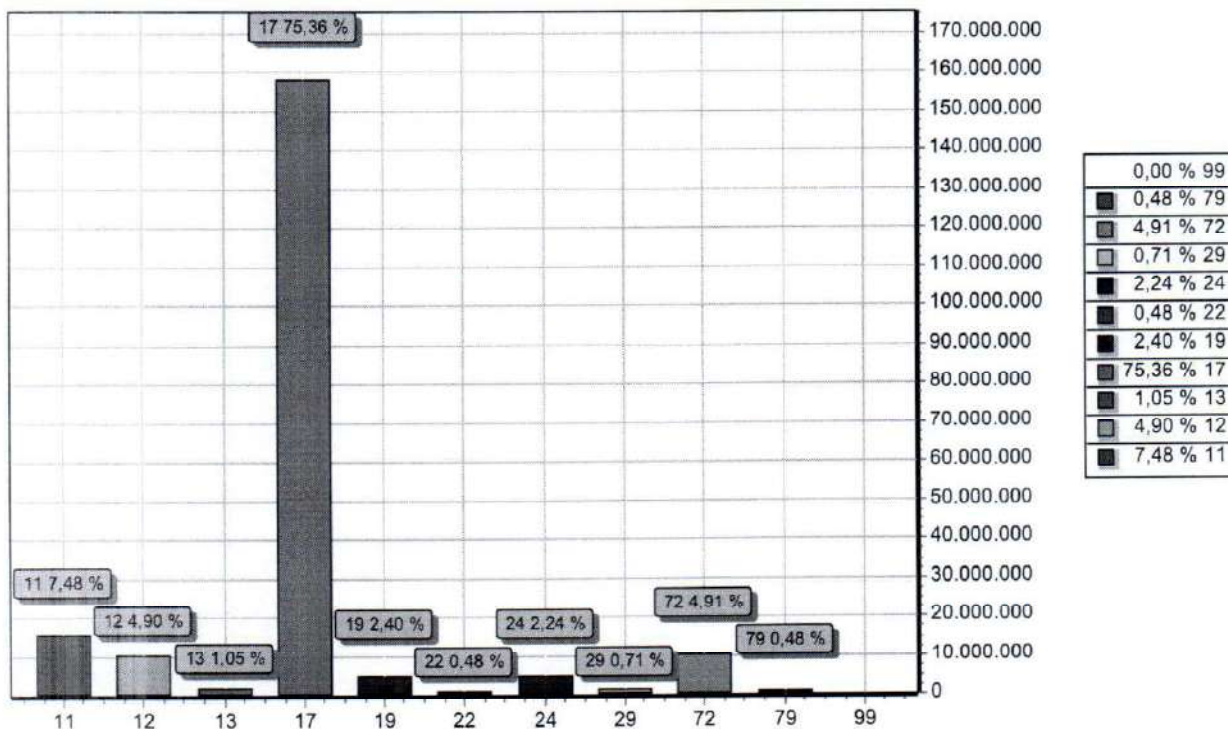

| CODIGO   | PREVISTO              |
|--|-----------------------|
| 11 IMPOSTOS, TAXAS E CONTRIBUIÇÕES DE MELHORIA   | 15.704.000,00         |
| 12 CONTRIBUIÇÕES                                 | 10.285.000,00         |
| 13 RECEITA PATRIMONIAL                           | 2.197.800,00          |
| 17 TRANSFERENCIAS CORRENTES                      | 158.256.200,00        |
| 19 OUTRAS RECEITAS CORRENTES                     | 5.041.000,00          |
| 22 ALIENAÇÃO DE BENS                             | 1.000.000,00          |
| 24 TRANSFERÊNCIAS DE CAPITAL                     | 4.701.000,00          |
| 29 OUTRAS RECEITAS DE CAPITAL                    | 1.500.000,00          |
| 72 CONTRIBUIÇÕES (INTRA)                         | 10.315.000,00         |
| 79 OUTRAS RECEITAS CORRENTES (INTRA)             | 1.000.000,00          |
| 99 RECURSOS ARRECADADOS EM EXERCÍCIOS ANTERIORES |                       |
| <b>TOTAL</b>                                     | <b>210.000.000,00</b> |



# PREF. DO BREJO DA MADRE DE DEUS

PRAÇA VEREADOR ABEL DE FREITAS - CNPJ:10091528/0001-77  
Orçamento Programa - Exercício de 2024

## DEMONSTRATIVO DA RECEITA E DESPESA SEGUNDO AS CATEGORIAS ECONOMICAS (Inc.II, §1º, Art.2º)

Anexo 01

Page 1

Lei: 625, Data: 13/12/2023

| RECEITA                                     | R\$            | R\$            | DESPESA                         | R\$            | R\$ |
|---|----------------|----------------|---------------------------------|----------------|-----|
| RECEITAS CORRENTES                          |                |                | DESPESAS CORRENTES              |                |     |
| IMPOSTOS, TAXAS E CONTRIBUIÇÕES DE MELHORIA | 15.704.000,00  |                | PESSOAL E ENCARGOS SOCIAIS      | 133.026.000,00 |     |
| CONTRIBUIÇÕES                               | 10.285.000,00  |                | JUROS E ENCARGOS DA DÍVIDA      | 5.000,00       |     |
| RECEITA PATRIMONIAL                         | 2.197.800,00   |                | OUTRAS DESPESAS CORRENTES       | 57.631.000,00  |     |
| TRANSFERÊNCIAS CORRENTES                    | 171.933.000,00 |                |                                 |                |     |
| OUTRAS RECEITAS CORRENTES                   | 5.041.000,00   |                |                                 |                |     |
| CONTRIBUIÇÕES (INTRA)                       | 10.315.000,00  |                | SUB TOTAL                       | 190.662.000,00 |     |
| OUTRAS RECEITAS CORRENTES (INTRA)           | 1.000.000,00   |                | SUPERAVIT DO ORÇAMENTO CORRENTE | 12.137.000,00  |     |
| (R) DEDUÇÕES DO FUNDEB                      | -13.676.800,00 |                | TOTAL                           | 202.799.000,00 |     |
| SUB TOTAL                                   |                | 202.799.000,00 |                                 |                |     |
| TOTAL                                       |                | 202.799.000,00 | DESPESAS DE CAPITAL             |                |     |
| SUPERAVIT DO ORÇAMENTO CORRENTE             |                | 12.137.000,00  | INVESTIMENTOS                   | 18.118.000,00  |     |
| RECEITAS DE CAPITAL                         |                |                | INVERSÕES FINANCEIRAS           | 150.000,00     |     |
| ALIENAÇÃO DE BENS                           | 1.000.000,00   |                | AMORTIZAÇÃO DA DÍVIDA           | 790.000,00     |     |
| TRANSFERÊNCIAS DE CAPITAL                   | 4.701.000,00   |                |                                 |                |     |
| OUTRAS RECEITAS DE CAPITAL                  | 1.500.000,00   |                | SUB TOTAL                       | 19.058.000,00  |     |
| SUB TOTAL                                   |                | 7.201.000,00   | RESERVA DO RPPS                 | 80.000,00      |     |
| TOTAL                                       |                | 19.338.000,00  | RESERVA DE CONTINGENCIA         | 200.000,00     |     |
|   |                |                | TOTAL                           | 19.338.000,00  |     |
|   |                |                | RESUMO                          |                |     |
| RECEITAS CORRENTES.                         |                | 205.160.800,00 | DESPESAS CORRENTES              | 190.662.000,00 |     |
| RECEITAS CORRENTES. (INTRA)                 |                | 11.315.000,00  | DESPESAS DE CAPITAL             | 19.058.000,00  |     |
| DEDUÇÕES DA RECEITA CORRENTE                |                | -13.676.800,00 | RESERVA DE CONTINGENCIA         | 280.000,00     |     |
| RECEITAS DE CAPITAL                         |                | 7.201.000,00   | TOTAL DE DESPESA                | 210.000.000,00 |     |
| TOTAL DE RECEITAS                           |                | 210.000.000,00 | TOTAL                           | 210.000.000,00 |     |
| TOTAL                                       |                | 210.000.000,00 |                                 |                |     |

**PREF. DO BREJO DA MADRE DE DEUS**

PRAÇA VEREADOR ABEL DE FREITAS - CNPJ:10091528/0001-77

Anexo 02

Page 1

Orçamento Programa - Exercício de 2024

**RECEITAS SEGUNDO AS CATEGORIAS ECONOMICAS**

Lei: 625, Data: 13/12/2023

| Código      | Especificação  | F.R.      | Desdobramento | SubCategoria<br>Fonte | Categoria<br>Econômica |
|-------------|--|-----------|---------------|-----------------------|------------------------|
| 1000.00.0.0 | RECEITAS CORRENTES.  | 0.000.000 |               |                       | 205.160.800,00         |
| 1100.00.0.0 | IMPOSTOS, TAXAS E CONTRIBUIÇÕES DE MELHORIA                  | 0.000.000 |               | 15.704.000,00         |                        |
| 1110.00.0.0 | IMPOSTOS   | 0.000.000 |               | 8.936.000,00          |                        |
| 1112.00.0.0 | IMPOSTOS SOBRE O PATRIMÔNIO                                  | 0.000.000 | 1.332.000,00  |                       |                        |
| 1112.50.0.0 | IMPOSTO SOBRE A PROPRIEDADE PREDIAL E TERRITORIAL URBANA     | 0.000.000 | 1.155.000,00  |                       |                        |
| 1112.50.0.1 | IPTU - PRINCIPAL   | 0.01.00   | 680.000,00    |                       |                        |
| 1112.50.0.2 | IPTU - MULTAS E JUROS  | 0.01.00   | 30.000,00     |                       |                        |
| 1112.50.0.3 | IPTU - DIVIDA ATIVA  | 0.01.00   | 430.000,00    |                       |                        |
| 1112.50.0.4 | IPTU- DIVIDA ATIVA MULTAS JUROS                              | 0.01.00   |               |                       |                        |
| 1112.50.0.4 | IPTU- DIVIDA ATIVA MULTAS JUROS                              | 0.01.00   | 15.000,00     |                       |                        |
| 1112.53.0.0 | ITBI-INTER MORTIS*   | 0.000.000 | 177.000,00    |                       |                        |
| 1112.53.0.1 | ITBI-INTER MORTIS*-PRINCIPAL                                 | 0.01.00   | 150.000,00    |                       |                        |
| 1112.53.0.2 | ITBI-INTER MORTIS*-MULTAS E JUROS                            | 0.01.00   | 20.000,00     |                       |                        |
| 1112.53.0.3 | ITBI-INTER MORTIS*- DIVIDA ATIVA                             | 0.01.00   | 5.000,00      |                       |                        |
| 1112.53.0.4 | ITBI-INTER MORTIS*-DIVIDA ATIVA MULTAS JUROS                 | 0.01.00   | 2.000,00      |                       |                        |
| 1113.00.0.0 | IMPOSTOS SOBRE A RENDA E PROVENTOS DE QUALQUER NATUREZA      | 0.000.000 | 5.652.000,00  |                       |                        |
| 1113.01.0.0 | IMPOSTO SOBRE A RENDA DE PESSOA FÍSICA - IRPF                | 0.000.000 | 2.100.000,00  |                       |                        |
| 1113.01.0.1 | IRPF - PRINCIPAL   | 0.01.00   | 2.100.000,00  |                       |                        |
| 1113.03.0.0 | IMPOSTO SOBRE A RENDA - RETIDO NA FONTE                      | 0.000.000 | 3.552.000,00  |                       |                        |
| 1113.03.1.0 | IMPOSTO SOBRE A RENDA - RETIDO NA FONTE - TRABALHO           | 0.000.000 | 3.552.000,00  |                       |                        |
| 1113.03.1.1 | IRRF-TRABALHO-PRINCIPAL                                      | 0.01.00   | 3.550.000,00  |                       |                        |
| 1113.03.1.3 | IRRF-TRABALHO- DIVIDA ATIVA                                  | 0.01.00   | 2.000,00      |                       |                        |
| 1114.00.0.0 | IMPOSTO PRODUÇÃO CIRCULAÇÃO MERCADORIAS SERVIÇOS             | 0.000.000 | 1.952.000,00  |                       |                        |
| 1114.51.0.0 | IMPOSTOS SOBRE SERVIÇOS                                      | 0.000.000 | 1.952.000,00  |                       |                        |
| 1114.51.1.0 | IMPOSTO SOBRE SERVIÇOS DE QUALQUER NATUREZA - ISSQN          | 0.000.000 | 1.952.000,00  |                       |                        |
| 1114.51.1.1 | ISSQN - PRINCIPAL  | 0.01.00   | 1.890.000,00  |                       |                        |
| 1114.51.1.3 | ISSQN - DIVIDA ATIVA   | 0.01.00   | 60.000,00     |                       |                        |
| 1114.51.1.4 | ISSQN-DIVIDA ATIVA MULTAS JUROS                              | 0.01.00   | 2.000,00      |                       |                        |
| 1120.00.0.0 | TAXAS  | 0.000.000 |               | 6.768.000,00          |                        |
| 1121.00.0.0 | TAXAS PELO EXERCÍCIO DO PODER DE POLÍCIA                     | 0.000.000 | 1.580.000,00  |                       |                        |
| 1121.50.0.0 | TAXA DE FISCALIZAÇÃO DE VIGILÂNCIA SANITÁRIA                 | 0.000.000 | 1.580.000,00  |                       |                        |
| 1121.50.0.1 | TAXA DE FISCALIZAÇÃO DE VIGILÂNCIA SANITÁRIA - PRINCIPAL     | 0.01.00   | 600.000,00    |                       |                        |
| 1121.50.0.2 | TAXA DE FISCALIZAÇÃO DE VIGILÂNCIA SANITÁRIA - MULTAS JUROS  | 0.01.00   | 500.000,00    |                       |                        |
| 1121.50.0.3 | TAXA DE FISCALIZAÇÃO DE VIGILÂNCIA SANITÁRIA - DIVIDA ATIVA  | 0.01.00   | 480.000,00    |                       |                        |
| 1122.00.0.0 | TAXAS PELA PRESTAÇÃO DE SERVIÇOS                             | 0.000.000 | 5.188.000,00  |                       |                        |
| 1122.01.0.0 | TAXAS PELA PRESTAÇÃO DE SERVIÇOS EM GERAL                    | 0.000.000 | 5.188.000,00  |                       |                        |
| 1122.01.0.1 | TAXAS PELA PRESTAÇÃO DE SERVIÇOS EM GERAL - PRINCIPAL        | 0.01.00   | 4.580.000,00  |                       |                        |
| 1122.01.0.1 | TAXAS PELA PRESTAÇÃO DE SERVIÇOS EM GERAL - PRINCIPAL        | 0.01.00   | 575.000,00    |                       |                        |
| 1122.01.0.2 | TAXAS PELA PRESTAÇÃO DE SERVIÇOS EM GERAL - MULTAS E JUROS   | 0.01.00   | 2.000,00      |                       |                        |
| 1122.01.0.3 | TAXAS PELA PRESTAÇÃO DE SERVIÇOS EM GERAL - DIVIDA ATIVA     | 0.01.00   | 30.000,00     |                       |                        |
| 1122.01.0.4 | TAXAS PELA PRESTAÇÃO DE SERVIÇOS EM GERAL - D.ATIVA M/JUROS  | 0.01.00   | 1.000,00      |                       |                        |
| 1200.00.0.0 | CONTRIBUIÇÕES  | 0.000.000 |               | 10.285.000,00         |                        |
| 1210.00.0.0 | CONTRIBUIÇÕES SOCIAIS  | 0.000.000 |               | 8.155.000,00          |                        |
| 1215.00.0.0 | CONTRIBUIÇÕES PARA REGIMES PRÓPRIOS DE PREVIDÊNCIA E SISTEM  | 0.000.000 | 8.155.000,00  |                       |                        |
| 1215.01.0.0 | CONTRIBUIÇÃO DO SERVIDOR CIVIL                               | 0.000.000 | 8.155.000,00  |                       |                        |
| 1215.01.1.0 | CONTRIBUIÇÃO DO SERVIDOR CIVIL ATIVO                         | 0.000.000 | 8.090.000,00  |                       |                        |
| 1215.01.1.1 | CONTRIBUIÇÃO DO SERVIDOR CIVIL ATIVO - PRINCIPAL             | 0.04.15   | 15.000,00     |                       |                        |
| 1215.01.1.1 | CONTRIBUIÇÃO DO SERVIDOR CIVIL ATIVO - PRINCIPAL             | 0.04.15   | 2.920.000,00  |                       |                        |
| 1215.01.1.1 | CONTRIBUIÇÃO DO SERVIDOR CIVIL ATIVO - PRINCIPAL             | 0.04.15   | 5.080.000,00  |                       |                        |
| 1215.01.1.2 | CONTRIBUIÇÃO DO SERVIDOR CIVIL ATIVO - MULTAS E JUROS DE MOR | 0.04.15   | 25.000,00     |                       |                        |
| 1215.01.1.2 | CONTRIBUIÇÃO DO SERVIDOR CIVIL ATIVO - MULTAS E JUROS DE MOR | 0.04.15   | 50.000,00     |                       |                        |
| 1215.01.2.0 | CONTRIBUIÇÃO DO SERVIDOR CIVIL INATIVO                       | 0.000.000 | 65.000,00     |                       |                        |
| 1215.01.2.1 | CONTRIBUIÇÃO DO SERVIDOR CIVIL INATIVO - PRINCIPAL           | 0.04.15   | 65.000,00     |                       |                        |
| 1240.00.0.0 | CONTRIBUIÇÃO PARA O CUSTEIO DO SERVIÇO DE ILUMINAÇÃO PÚBLICA | 0.000.000 |               | 2.130.000,00          |                        |
| 1241.00.0.0 | CONTRIBUIÇÃO PARA O CUSTEIO DO SERVIÇO DE                    |           |               |                       |                        |

**PREF. DO BREJO DA MADRE DE DEUS**

PRAÇA VEREADOR ABEL DE FREITAS - CNPJ:10091528/0001-77

Anexo 02

Page 2

Orçamento Programa - Exercício de 2024

**RECEITAS SEGUNDO AS CATEGORIAS ECONOMICAS**

Lei: 625, Data: 13/12/2023

| Código      | Especificação  | F.R.      | Desdobramento | SubCategoria Fonte | Categoria Econômica |
|-------------|--|-----------|---------------|--------------------|---------------------|
|             | ILUMINAÇÃO PÚBLICA   | 0.000.000 | 2.130.000,00  |                    |                     |
| 1241.50.0.0 | CONTRIBUIÇÃO PARA O CUSTEIO DO SERVIÇO DE ILUMINAÇÃO PÚBLICA | 0.000.000 | 2.130.000,00  |                    |                     |
| 1241.50.0.1 | CONTRIBUIÇÃO PARA O CUSTEIO DO SERVIÇO DE ILUMINAÇÃO PÚBLICA | 0.01.00   | 2.130.000,00  |                    |                     |
| 1300.00.0.0 | RECEITA PATRIMONIAL  | 0.000.000 |               | 2.197.800,00       |                     |
| 1320.00.0.0 | VALORES MOBILIÁRIOS  | 0.000.000 |               | 2.197.800,00       |                     |
| 1321.00.0.0 | JUROS E CORREÇÕES MONETÁRIAS                                 | 0.000.000 | 2.197.800,00  |                    |                     |
| 1321.01.0.0 | REMUNERAÇÃO DE DEPÓSITOS BANCÁRIOS                           | 0.000.000 | 2.197.800,00  |                    |                     |
| 1321.01.0.1 | REMUNERAÇÃO DE DEPÓSITOS BANCÁRIOS - PRINCIPAL               | 0.01.00   | 802.800,00    |                    |                     |
| 1321.01.0.1 | REMUNERAÇÃO DE DEPÓSITOS BANCÁRIOS - PRINCIPAL               | 0.01.14   | 10.000,00     |                    |                     |
| 1321.01.0.1 | REMUNERAÇÃO DE DEPÓSITOS BANCÁRIOS - PRINCIPAL               | 0.01.16   | 2.000,00      |                    |                     |
| 1321.01.0.1 | REMUNERAÇÃO DE DEPÓSITOS BANCÁRIOS - PRINCIPAL               | 0.01.18   | 38.000,00     |                    |                     |
| 1321.01.0.1 | REMUNERAÇÃO DE DEPÓSITOS BANCÁRIOS - PRINCIPAL               | 0.01.32   | 2.000,00      |                    |                     |
| 1321.01.0.1 | REMUNERAÇÃO DE DEPÓSITOS BANCÁRIOS - PRINCIPAL               | 0.04.15   | 150.000,00    |                    |                     |
| 1321.01.0.1 | REMUNERAÇÃO DE DEPÓSITOS BANCÁRIOS - PRINCIPAL               | 0.04.15   | 60.000,00     |                    |                     |
| 1321.01.0.1 | REMUNERAÇÃO DE DEPÓSITOS BANCÁRIOS - PRINCIPAL               | 1.05.02   | 78.000,00     |                    |                     |
| 1321.01.0.1 | REMUNERAÇÃO DE DEPÓSITOS BANCÁRIOS - PRINCIPAL               | 1.05.09   | 584.000,00    |                    |                     |
| 1321.01.0.1 | REMUNERAÇÃO DE DEPÓSITOS BANCÁRIOS - PRINCIPAL               | 1.05.11   | 380.000,00    |                    |                     |
| 1321.01.0.1 | REMUNERAÇÃO DE DEPÓSITOS BANCÁRIOS - PRINCIPAL               | 1.05.12   | 58.000,00     |                    |                     |
| 1321.01.0.1 | REMUNERAÇÃO DE DEPÓSITOS BANCÁRIOS - PRINCIPAL               | 1.05.81   | 30.000,00     |                    |                     |
| 1321.01.0.1 | REMUNERAÇÃO DE DEPÓSITOS BANCÁRIOS - PRINCIPAL               | 2.02.21   | 3.000,00      |                    |                     |
| 1700.00.0.0 | TRANSFERÊNCIAS CORRENTES                                     | 0.000.000 |               | 171.933.000,00     |                     |
| 1710.00.0.0 | TRANSFERÊNCIAS DA UNIÃO E DE SUAS ENTIDADES                  | 0.000.000 |               | 109.390.000,00     |                     |
| 1711.00.0.0 | TRANSFERÊNCIAS DECORRENTES DE PARTICIPAÇÃO NA RECEITA DA UNI | 0.000.000 | 64.108.000,00 |                    |                     |
| 1711.51.0.0 | COTA-PARTE DO FUNDO DE PARTICIPAÇÃO DOS MUNICÍPIOS - FPM     | 0.000.000 | 64.100.000,00 |                    |                     |
| 1711.51.1.0 | COTA-PARTE DO FUNDO DE PARTICIPAÇÃO DOS MUNICÍPIOS - COTA ME | 0.000.000 | 59.600.000,00 |                    |                     |
| 1711.51.1.1 | COTA-PARTE DO FPM- COTA MENSAL - PRINCIPAL                   | 0.01.00   | 59.600.000,00 |                    |                     |
| 1711.51.2.0 | COTA-PARTE DO FUNDO DE PARTICIPAÇÃO DOS MUNICÍPIOS - COTAS E | 0.000.000 | 4.500.000,00  |                    |                     |
| 1711.51.2.1 | COTA-PARTE DO FPM- COTAS EXTRAORDINARIAS - PRINCIPAL         | 0.01.00   | 2.500.000,00  |                    |                     |
| 1711.51.2.1 | COTA-PARTE DO FPM- COTAS EXTRAORDINARIAS - PRINCIPAL         | 0.01.00   | 2.000.000,00  |                    |                     |
| 1711.52.0.0 | COTA-PARTE DO IMPOSTO SOBRE A PROPRIEDADE TERRITORIAL RURAL  | 0.000.000 | 4.000,00      |                    |                     |
| 1711.52.0.1 | COTA-PARTE DO IMP. PROPRIED.TERRIT.RURAL - PRINCIPAL         | 0.01.00   | 4.000,00      |                    |                     |
| 1711.98.0.0 | TRANSFERÊNCIAS DECORRENTES DE PARTICIPAÇÃO EM OUTRAS RECEITA | 0.000.000 | 2.000,00      |                    |                     |
| 1711.98.0.1 | TRANSF.PARTIC.EM OUT.RECEITA IMP. UNIÃO- PRINCIPAL           | 0.01.00   | 2.000,00      |                    |                     |
| 1712.00.0.0 | TRANSFERÊNCIAS DAS COMPENSAÇÕES FINANCEIRAS PELA EXPLORAÇÃO  | 0.000.000 | 1.180.000,00  |                    |                     |
| 1712.52.0.0 | COTA-PARTE DA COMPENSAÇÃO FINANCEIRA PELA PRODUÇÃO DE PETRÓL | 0.000.000 | 780.000,00    |                    |                     |
| 1712.52.1.0 | COTA-PARTE DA COMPENSAÇÃO FINANCEIRA PELA PRODUÇÃO DE PETRÓL | 0.000.000 | 780.000,00    |                    |                     |
| 1712.52.1.1 | COTA-PARTE DA COMPENSAÇÃO FINANCEIRA PELA PRODUÇÃO DE PETRÓL | 0.01.00   | 780.000,00    |                    |                     |
| 1712.99.0.0 | OUTRAS TRANSFERÊNCIAS DECORRENTES DE COMPENSAÇÃO FINANCEIRA  | 0.000.000 | 400.000,00    |                    |                     |
| 1712.99.0.1 | OUTRAS TRANSFERÊNCIAS DECORRENTES DE COMPENSAÇÃO FINANCEIRA  | 1.05.42   | 400.000,00    |                    |                     |
| 1713.00.0.0 | TRANSFERÊNCIAS DE RECURSOS DO SISTEMA ÚNICO DE SAÚDE - SUS   | 0.000.000 | 23.169.000,00 |                    |                     |
| 1713.50.0.0 | TRANSFERÊNCIAS DE RECURSOS DO SISTEMA ÚNICO DE SAÚDE - SUS   | 0.000.000 | 23.169.000,00 |                    |                     |
| 1713.50.1.0 | TRANSFERÊNCIAS DE RECURSOS DO BLOCO DE MANUTENÇÃO DAS AÇÕES  | 0.000.000 | 12.472.000,00 |                    |                     |
| 1713.50.1.1 | TRANSFERÊNCIAS DE RECURSOS DO BLOCO DE MANUTENÇÃO DAS AÇÕES  | 1.05.11   | 1.332.000,00  |                    |                     |
| 1713.50.1.1 | TRANSFERÊNCIAS DE RECURSOS DO BLOCO DE MANUTENÇÃO DAS AÇÕES  | 1.05.11   | 10.000,00     |                    |                     |
| 1713.50.1.1 | TRANSFERÊNCIAS DE RECURSOS DO BLOCO DE MANUTENÇÃO DAS AÇÕES  | 1.05.11   | 4.420.000,00  |                    |                     |
| 1713.50.1.1 | TRANSFERÊNCIAS DE RECURSOS DO BLOCO DE MANUTENÇÃO DAS AÇÕES  | 1.05.11   | 6.700.000,00  |                    |                     |

**PREF. DO BREJO DA MADRE DE DEUS**

PRAÇA VEREADOR ABEL DE FREITAS - CNPJ:10091528/0001-77

Anexo 02

Page 3

Orçamento Programa - Exercício de 2024

**RECEITAS SEGUNDO AS CATEGORIAS ECONOMICAS**

Lei: 625, Data: 13/12/2023

| Código      | Especificação   | F.R.      | Desdobramento | SubCategoria Fonte | Categoria Econômica |
|-------------|---|-----------|---------------|--------------------|---------------------|
| 1713.50.2.0 | TRANSFERÊNCIAS DE RECURSOS DO BLOCO DE MANUTENÇÃO DAS AÇÕES   | 0.000.000 | 7.367.000,00  |                    |                     |
| 1713.50.2.1 | TRANSFERÊNCIAS DE RECURSOS DO BLOCO DE MANUTENÇÃO DAS AÇÕES   | 1.05.11   | 1.250.000,00  |                    |                     |
| 1713.50.2.1 | TRANSFERÊNCIAS DE RECURSOS DO BLOCO DE MANUTENÇÃO DAS AÇÕES   | 1.05.11   | 6.117.000,00  |                    |                     |
| 1713.50.3.0 | TRANSFERÊNCIAS DE RECURSOS DO BLOCO DE MANUTENÇÃO DAS AÇÕES   | 0.000.000 | 1.320.000,00  |                    |                     |
| 1713.50.3.1 | TRANSFERÊNCIAS DE RECURSOS DO BLOCO DE MANUTENÇÃO DAS AÇÕES   | 1.05.11   | 980.000,00    |                    |                     |
| 1713.50.3.1 | TRANSFERÊNCIAS DE RECURSOS DO BLOCO DE MANUTENÇÃO DAS AÇÕES   | 1.05.11   | 340.000,00    |                    |                     |
| 1713.50.4.0 | TRANSFERÊNCIAS DE RECURSOS DO BLOCO DE MANUTENÇÃO DAS AÇÕES   | 0.000.000 | 330.000,00    |                    |                     |
| 1713.50.4.1 | TRANSFERÊNCIAS DE RECURSOS DO BLOCO DE MANUTENÇÃO DAS AÇÕES   | 1.05.11   | 330.000,00    |                    |                     |
| 1713.50.5.0 | TRANSFERÊNCIAS DE RECURSOS DO BLOCO DE MANUTENÇÃO DAS AÇÕES   | 0.000.000 | 1.680.000,00  |                    |                     |
| 1713.50.5.1 | TRANSFERÊNCIAS DE RECURSOS DO BLOCO DE MANUTENÇÃO DAS AÇÕES   | 1.05.11   | 1.600.000,00  |                    |                     |
| 1713.50.5.1 | TRANSFERÊNCIAS DE RECURSOS DO BLOCO DE MANUTENÇÃO DAS AÇÕES   | 1.05.11   | 80.000,00     |                    |                     |
| 1714.00.0.0 | TRANSFERÊNCIAS DE RECURSOS DO FUNDO NACIONAL DO DESENVOLVIME  | 0.000.000 | 3.374.000,00  |                    |                     |
| 1714.50.0.0 | TRANSFERÊNCIAS DO SALÁRIO-EDUCAÇÃO                            | 0.000.000 | 1.607.000,00  |                    |                     |
| 1714.50.0.1 | TRANSFERÊNCIAS DO SALÁRIO-EDUCAÇÃO - PRINCIPAL                | 1.05.02   | 1.607.000,00  |                    |                     |
| 1714.51.0.0 | TRANSFERÊNCIAS DIRETAS DO FNDE REFERENTES AO PROGRAMA DINHEI  | 0.000.000 | 7.000,00      |                    |                     |
| 1714.51.0.1 | TRANSFERÊNCIAS DIRETAS DO FNDE REFERENTES AO PROGRAMA DINHEI  | 1.05.05   | 7.000,00      |                    |                     |
| 1714.52.0.0 | TRANSFERÊNCIAS REFERENTES AO PROGRAMA NACIONAL DE ALIMENTAÇÃO | 0.000.000 | 1.200.000,00  |                    |                     |
| 1714.52.0.1 | TRANSFERÊNCIAS REFERENTES AO PROGRAMA NACIONAL DE ALIMENTAÇÃO | 1.05.03   | 1.200.000,00  |                    |                     |
| 1714.53.0.0 | TRANSFERÊNCIAS REFERENTES AO PROGRAMA NACIONAL DE APOIO AO T  | 0.000.000 | 560.000,00    |                    |                     |
| 1714.53.0.1 | TRANSFERÊNCIAS REFERENTES AO PROGRAMA NACIONAL DE APOIO AO T  | 1.05.04   | 560.000,00    |                    |                     |
| 1715.00.0.0 | TRANSFERÊNCIAS DE RECURSOS DE COMPLEMENTAÇÃO DA UNIÃO AO FUN  | 0.000.000 | 14.550.000,00 |                    |                     |
| 1715.50.0.0 | TRANSFERÊNCIAS DE RECURSOS DE COMPLEMENTAÇÃO DA UNIÃO AO FUN  | 0.000.000 | 7.950.000,00  |                    |                     |
| 1715.50.0.1 | TRANSFERÊNCIAS DE RECURSOS DE COMPLEMENTAÇÃO DA UNIÃO AO FUN  | 1.05.09   | 7.950.000,00  |                    |                     |
| 1715.51.0.0 | TRANSFERÊNCIAS DE RECURSOS DE COMPLEMENTAÇÃO DA UNIÃO AO FUN  | 0.000.000 | 6.600.000,00  |                    |                     |
| 1715.51.0.1 | TRANSFERÊNCIAS DE RECURSOS DE COMPLEMENTAÇÃO DA UNIÃO AO FUN  | 1.05.09   | 6.600.000,00  |                    |                     |
| 1716.00.0.0 | TRANSFERÊNCIAS DE RECURSOS DO FUNDO NACIONAL DE ASSISTÊNCIA   | 0.000.000 | 1.456.000,00  |                    |                     |
| 1716.50.0.0 | TRANSFERÊNCIAS DE RECURSOS DO FUNDO NACIONAL DE ASSISTÊNCIA   | 0.000.000 | 1.456.000,00  |                    |                     |
| 1716.50.0.1 | TRANSFERÊNCIAS DE RECURSOS DO FUNDO NACIONAL DE ASSISTÊNCIA   | 1.05.12   | 339.000,00    |                    |                     |
| 1716.50.0.1 | TRANSFERÊNCIAS DE RECURSOS DO FUNDO NACIONAL DE ASSISTÊNCIA   | 1.05.12   | 80.000,00     |                    |                     |
| 1716.50.0.1 | TRANSFERÊNCIAS DE RECURSOS DO FUNDO NACIONAL DE ASSISTÊNCIA   | 1.05.12   | 1.037.000,00  |                    |                     |
| 1717.00.0.0 | TRANSFERÊNCIAS DE CONVÊNIO DA UNIÃO E DE SUAS ENTIDADES       | 0.000.000 | 550.000,00    |                    |                     |
| 1717.54.0.0 | TRANSFERÊNCIAS DE CONVÊNIO DA UNIÃO DESTINADAS A PROGRAMAS    | 0.000.000 | 550.000,00    |                    |                     |
| 1717.54.0.1 | TRANSFERÊNCIAS DE CONVÊNIO DA UNIÃO DESTINADAS A PROGRAMAS    | 1.05.08   | 550.000,00    |                    |                     |
| 1719.00.0.0 | OUTRAS TRANSFERÊNCIAS DE RECURSOS DA UNIÃO E DE SUAS ENTIDAD  | 0.000.000 | 1.005.000,00  |                    |                     |
| 1719.58.0.0 | TRANSFERÊNCIA OBRIGATÓRIA DECORRENTE DA LEI COMPLEMENTAR Nº   | 0.000.000 | 10.000,00     |                    |                     |
| 1719.58.0.1 | TRANSF. OBRIGATÓRIA LEI COMPLEMENTAR Nº 176/2020 - PRINCIPAL  | 0.01.00   | 10.000,00     |                    |                     |
| 1719.61.0.0 | AUXÍLIO FINANCEIRO - OUTORGA CRÉDITO TRIBUTÁRIO ICMS - ART.   | 0.000.000 | 340.000,00    |                    |                     |
| 1719.61.0.1 | AUXÍLIO FINANCEIRO - OUTORGA CREDITO TRIBUTÁRIO ICMS - ART.   | 0.01.00   | 340.000,00    |                    |                     |
| 1719.99.0.0 | OUTRAS TRANSFERÊNCIAS DE RECURSOS DA UNIÃO E DE SUAS ENTIDAD  | 0.000.000 | 655.000,00    |                    |                     |
| 1719.99.0.1 | OUTRAS TRANSF. DE RECURS. UNIÃO E DE SUAS ENTID. - PRINCIPAL  | 0.01.00   | 50.000,00     |                    |                     |
| 1719.99.0.1 | OUTRAS TRANSF. DE RECURS. UNIÃO E DE SUAS ENTID. - PRINCIPAL  | 1.05.81   | 125.000,00    |                    |                     |
| 1719.99.0.1 | OUTRAS TRANSF. DE RECURS. UNIÃO E DE SUAS ENTID. - PRINCIPAL  | 1.05.81   | 138.000,00    |                    |                     |
| 1719.99.0.1 | OUTRAS TRANSF. DE RECURS. UNIÃO E DE SUAS ENTID. - PRINCIPAL  | 1.05.81   | 342.000,00    |                    |                     |
| 1720.00.0.0 | TRANSFERÊNCIAS DOS ESTADOS E DO DISTRITO                      | 0.000.000 |               | 14.669.000,00      |                     |

**PREF. DO BREJO DA MADRE DE DEUS**

PRAÇA VEREADOR ABEL DE FREITAS - CNPJ:10091528/0001-77

Anexo 02

Page 4

Orçamento Programa - Exercício de 2024

**RECEITAS SEGUNDO AS CATEGORIAS ECONOMICAS**

Lei: 625, Data: 13/12/2023

| Código      | Especificação  | F.R.      | Desdobramento | SubCategoria<br>Fonte | Categoria<br>Econômica |
|-------------|--|-----------|---------------|-----------------------|------------------------|
| 1721.00.0.0 | FEDERAL E DE SUAS E PARTICIPAÇÃO NA RECEITA DOS ESTADOS E DISTRITO FEDERAL | 0.000.000 | 11.475.000,00 |                       |                        |
| 1721.50.0.0 | COTA-PARTE DO ICMS   | 0.000.000 | 6.400.000,00  |                       |                        |
| 1721.50.0.1 | COTA-PARTE DO ICMS - PRINCIPAL   | 0.01.00   | 6.400.000,00  |                       |                        |
| 1721.51.0.0 | COTA-PARTE DO IPVA   | 0.000.000 | 4.990.000,00  |                       |                        |
| 1721.51.0.1 | COTA-PARTE DO IPVA - PRINCIPAL   | 0.01.00   | 4.990.000,00  |                       |                        |
| 1721.52.0.0 | COTA-PARTE DO IPI - MUNICÍPIOS   | 0.000.000 | 50.000,00     |                       |                        |
| 1721.52.0.1 | COTA-PARTE DO IPI - MUNICÍPIOS - PRINCIPAL                                 | 0.01.00   | 50.000,00     |                       |                        |
| 1721.53.0.0 | COTA-PARTE DA CONTRIBUIÇÃO DE INTERVENÇÃO NO DOMÍNIO ECONÔMI               | 0.000.000 | 35.000,00     |                       |                        |
| 1721.53.0.1 | COTA-PARTE CONTRIB.INTERVENÇÃO NO DOMÍNIO ECON - PRINCIPAL                 | 0.01.00   | 35.000,00     |                       |                        |
| 1723.00.0.0 | TRANSFERÊNCIAS DE RECURSOS DO SISTEMA ÚNICO DE SAÚDE - SUS                 | 0.000.000 | 200.000,00    |                       |                        |
| 1723.50.0.0 | TRANSFERÊNCIAS DE RECURSOS DO SISTEMA ÚNICO DE SAÚDE - SUS                 | 0.000.000 | 200.000,00    |                       |                        |
| 1723.50.0.1 | TRANSFERÊNCIAS DE RECURSOS DO SISTEMA ÚNICO DE SAÚDE - SUS -               | 2.02.17   | 200.000,00    |                       |                        |
| 1729.00.0.0 | OUTRAS TRANSFERÊNCIAS DOS ESTADOS E DISTRITO FEDERAL                       | 0.000.000 | 2.994.000,00  |                       |                        |
| 1729.51.0.0 | TRANSFERÊNCIAS DE ESTADOS DESTINADAS À ASSISTÊNCIA SOCIAL                  | 0.000.000 | 514.000,00    |                       |                        |
| 1729.51.0.1 | TRANSF.DE ESTADOS À ASSISTÊNCIA SOCIAL - PRINCIPAL                         | 2.02.13   | 514.000,00    |                       |                        |
| 1729.99.0.0 | OUTRAS TRANSFERÊNCIAS DOS ESTADOS E DF                                     | 0.000.000 | 2.480.000,00  |                       |                        |
| 1729.99.0.1 | OUTRAS TRANSFERÊNCIAS DOS ESTADOS E DF - PRINCIPAL                         | 2.02.13   | 500.000,00    |                       |                        |
| 1729.99.0.1 | OUTRAS TRANSFERÊNCIAS DOS ESTADOS E DF - PRINCIPAL                         | 2.02.24   | 1.980.000,00  |                       |                        |
| 1740.00.0.0 | TRANSFERÊNCIAS DE INSTITUIÇÕES PRIVADAS                                    | 0.000.000 |               | 60.000,00             |                        |
| 1741.00.0.0 | TRANSFERÊNCIAS DE INSTITUIÇÕES PRIVADAS                                    | 0.000.000 | 60.000,00     |                       |                        |
| 1741.01.0.0 | TRANSFERÊNCIAS DE INSTITUIÇÕES PRIVADAS PARA ORGÃOS E ENTIDA               | 0.000.000 | 60.000,00     |                       |                        |
| 1741.01.0.1 | TRANSFERÊNCIAS DE INSTITUIÇÕES PRIVADAS PARA ORGÃOS E ENTIDA               | 0.01.32   | 60.000,00     |                       |                        |
| 1750.00.0.0 | TRANSFERÊNCIAS DE OUTRAS INSTITUIÇÕES PÚBLICAS                             | 0.000.000 |               | 47.814.000,00         |                        |
| 1751.00.0.0 | TRANSFERÊNCIAS DE RECURSOS DO FUNDO DE MANUTENÇÃO E DESENVOL               | 0.000.000 | 47.814.000,00 |                       |                        |
| 1751.50.0.0 | TRANSFERÊNCIAS DE RECURSOS DO FUNDO DE MANUTENÇÃO E DESENVOL               | 0.000.000 | 47.814.000,00 |                       |                        |
| 1751.50.0.1 | TRANSFERENCIAS DE RECURSOS DO FUNDEB - PRINCIPAL                           | 1.05.09   | 47.814.000,00 |                       |                        |
| 1900.00.0.0 | OUTRAS RECEITAS CORRENTES  | 0.000.000 |               | 5.041.000,00          |                        |
| 1920.00.0.0 | INDENIZAÇÕES, RESTITUIÇÕES E RESSARCIMENTOS                                | 0.000.000 |               | 919.000,00            |                        |
| 1921.00.0.0 | INDENIZAÇÕES   | 0.000.000 | 22.000,00     |                       |                        |
| 1921.99.0.0 | OUTRAS INDENIZAÇÕES  | 0.000.000 | 22.000,00     |                       |                        |
| 1921.99.0.1 | OUTRAS INDENIZAÇÕES - PRINCIPAL  | 0.01.14   | 10.000,00     |                       |                        |
| 1921.99.0.1 | OUTRAS INDENIZAÇÕES - PRINCIPAL  | 0.01.16   | 2.000,00      |                       |                        |
| 1921.99.0.1 | OUTRAS INDENIZAÇÕES - PRINCIPAL  | 0.04.15   | 5.000,00      |                       |                        |
| 1921.99.0.1 | OUTRAS INDENIZAÇÕES - PRINCIPAL  | 0.04.15   | 5.000,00      |                       |                        |
| 1922.00.0.0 | RESTITUIÇÕES   | 0.000.000 | 897.000,00    |                       |                        |
| 1922.99.0.0 | OUTRAS RESTITUIÇÕES  | 0.000.000 | 897.000,00    |                       |                        |
| 1922.99.0.1 | OUTRAS RESTITUIÇÕES - PRINCIPAL  | 0.01.00   | 850.000,00    |                       |                        |
| 1922.99.0.1 | OUTRAS RESTITUIÇÕES - PRINCIPAL  | 0.01.14   | 10.000,00     |                       |                        |
| 1922.99.0.1 | OUTRAS RESTITUIÇÕES - PRINCIPAL  | 0.01.16   | 2.000,00      |                       |                        |
| 1922.99.0.1 | OUTRAS RESTITUIÇÕES - PRINCIPAL  | 0.01.18   | 10.000,00     |                       |                        |
| 1922.99.0.1 | OUTRAS RESTITUIÇÕES - PRINCIPAL  | 0.04.15   | 10.000,00     |                       |                        |
| 1922.99.0.1 | OUTRAS RESTITUIÇÕES - PRINCIPAL  | 0.04.15   | 15.000,00     |                       |                        |
| 1990.00.0.0 | DEMAIS RECEITAS CORRENTES  | 0.000.000 |               | 4.122.000,00          |                        |
| 1999.00.0.0 | OUTRAS RECEITAS CORRENTES  | 0.000.000 | 4.122.000,00  |                       |                        |
| 1999.03.0.0 | COMPENSAÇÕES FINANCEIRAS ENTRE OS REGIMES DE PREVIDÊNCIA                   | 0.000.000 | 3.120.000,00  |                       |                        |
| 1999.03.0.1 | COMPENSAÇÕES FINANCEIRAS ENTRE OS REGIMES DE PREVIDÊNCIA - P               | 0.04.15   | 3.000.000,00  |                       |                        |
| 1999.03.0.1 | COMPENSAÇÕES FINANCEIRAS ENTRE OS REGIMES DE PREVIDÊNCIA - P               | 0.04.15   | 120.000,00    |                       |                        |
| 1999.99.0.0 | OUTRAS RECEITAS  | 0.000.000 | 1.002.000,00  |                       |                        |
| 1999.99.2.0 | OUTRAS RECEITAS NÃO ARRECADADAS E NÃO PROJETADAS PELA RFB -                | 0.000.000 | 1.002.000,00  |                       |                        |
| 1999.99.2.1 | OUTRAS RECEITAS NÃO ARRECADADAS E NÃO PROJETADAS PELA RFB -                | 0.01.00   | 800.000,00    |                       |                        |
| 1999.99.2.1 | OUTRAS RECEITAS NÃO ARRECADADAS E NÃO PROJETADAS PELA RFB -                | 0.01.14   | 20.000,00     |                       |                        |
| 1999.99.2.1 | OUTRAS RECEITAS NÃO ARRECADADAS E NÃO                                      |           |               |                       |                        |



**PREF. DO BREJO DA MADRE DE DEUS**

PRAÇA VEREADOR ABEL DE FREITAS - CNPJ:10091528/0001-77

Anexo 02

Page 5

Orçamento Programa - Exercício de 2024

**RECEITAS SEGUNDO AS CATEGORIAS ECONOMICAS**

Lei: 625, Data: 13/12/2023

| Código   | Especificação   | F.R.      | Desdobramento  | SubCategoria Fonte | Categoria Econômica   |
|--|---|-----------|----------------|--------------------|-----------------------|
| 1999.99.2.1  | PROJETADAS PELA RFB -   | 0.01.16   | 2.000,00       |                    |                       |
|  | OUTRAS RECEITAS NÃO ARRECADADAS E NÃO                         | 0.01.18   | 80.000,00      |                    |                       |
|  | PROJETADAS PELA RFB -   |           |                |                    |                       |
| 1999.99.2.1  | OUTRAS RECEITAS NÃO ARRECADADAS E NÃO                         | 0.04.15   | 50.000,00      |                    |                       |
|  | PROJETADAS PELA RFB -   |           |                |                    |                       |
| 1999.99.2.1  | OUTRAS RECEITAS NÃO ARRECADADAS E NÃO                         | 0.04.15   | 50.000,00      |                    |                       |
|  | PROJETADAS PELA RFB -   |           |                |                    |                       |
| 2000.00.0.0  | RECEITAS DE CAPITAL   | 0.000.000 |                |                    | 7.201.000,00          |
| 2200.00.0.0  | ALIENAÇÃO DE BENS   | 0.000.000 |                | 1.000.000,00       |                       |
| 2210.00.0.0  | ALIENAÇÃO DE BENS MÓVEIS                                      | 0.000.000 |                | 1.000.000,00       |                       |
| 2213.00.0.0  | ALIENAÇÃO DE BENS MÓVEIS E SEMOVENTES                         | 0.000.000 | 1.000.000,00   |                    |                       |
| 2213.01.0.0  | ALIENAÇÃO DE BENS MÓVEIS E SEMOVENTES                         | 0.000.000 | 1.000.000,00   |                    |                       |
| 2213.01.0.1  | ALIENAÇÃO DE BENS MÓVEIS E SEMOVENTES - PRINCIPAL             | 0.01.00   | 1.000.000,00   |                    |                       |
| 2400.00.0.0  | TRANSFERÊNCIAS DE CAPITAL                                     | 0.000.000 |                | 4.701.000,00       |                       |
| 2410.00.0.0  | TRANSFERÊNCIAS DA UNIÃO E DE SUAS ENTIDADES                   | 0.000.000 |                | 2.786.000,00       |                       |
| 2411.00.0.0  | TRANSFERÊNCIAS DE RECURSOS DO SISTEMA ÚNICO DE SAÚDE - SUS    | 0.000.000 | 970.000,00     |                    |                       |
| 2411.50.0.0  | TRANSFERÊNCIAS DE RECURSOS DO SISTEMA ÚNICO DE SAÚDE - SUS -  | 0.000.000 | 970.000,00     |                    |                       |
| 2411.50.1.0  | TRANSFERÊNCIAS DE RECURSOS DO BLOCO DE MANUTENÇÃO DAS AÇÕES   | 0.000.000 | 970.000,00     |                    |                       |
| 2411.50.1.1  | TRANSF SUS- BLOCOMANUT. DAS AÇÕES/SERV.SAUDE-AT.PRIMARIA-PR.  | 1.05.12   | 970.000,00     |                    |                       |
| 2412.00.0.0  | TRANSFERÊNCIAS DE RECURSOS DO FUNDO NACIONAL DO DESENVOLVIME  | 0.000.000 | 500.000,00     |                    |                       |
| 2412.50.0.0  | TRANSFERÊNCIAS DE RECURSOS DESTINADOS A PROGRAMAS DE EDUCAÇÃO | 0.000.000 | 500.000,00     |                    |                       |
| 2412.50.9.0  | OUTRAS TRANSFERÊNCIAS DESTINADAS A PROGRAMAS DE EDUCAÇÃO      | 0.000.000 | 500.000,00     |                    |                       |
| 2412.50.9.1  | OUTRAS TRANSFERÊNCIAS DESTIN.APROGRAMAS DE EDUCAÇÃO - PRINC.  | 1.05.81   | 500.000,00     |                    |                       |
| 2414.00.0.0  | TRANSFERÊNCIAS DE CONVÊNIO DA UNIÃO E DE SUAS ENTIDADES       | 0.000.000 | 1.316.000,00   |                    |                       |
| 2414.99.0.0  | OUTRAS TRANSFERÊNCIAS DE CONVÊNIO DA UNIÃO E DE SUAS ENTIDA   | 0.000.000 | 1.316.000,00   |                    |                       |
| 2414.99.0.1  | OUTRAS TRANSF.CONVÊNIO DA UNIÃO E DE SUAS ENTID. - PRINCIPAL  | 1.05.12   | 426.000,00     |                    |                       |
| 2414.99.0.1  | OUTRAS TRANSF.CONVÊNIO DA UNIÃO E DE SUAS ENTID. - PRINCIPAL  | 1.05.81   | 890.000,00     |                    |                       |
| 2420.00.0.0  | TRANSFERÊNCIAS DOS ESTADOS E DO DISTRITO FEDERAL E DE SUAS E  | 0.000.000 |                | 1.915.000,00       |                       |
| 2422.00.0.0  | TRANSFERÊNCIAS DE CONVÊNIO DOS ESTADOS E DF E DE SUAS ENTID   | 0.000.000 | 1.915.000,00   |                    |                       |
| 2422.50.0.0  | TRANSFERÊNCIAS DE CONVÊNIO DOS ESTADOS PARA O SISTEMA ÚNICO   | 0.000.000 | 300.000,00     |                    |                       |
| 2422.50.0.1  | TRANSFERÊNCIAS DE CONVÊNIO DOS ESTADOS PARA O SISTEMA ÚNICO   | 2.02.17   | 300.000,00     |                    |                       |
| 2422.99.0.0  | OUTRAS TRANSFERÊNCIAS DE CONVÊNIO DOS ESTADOS E DF E DE SUA   | 0.000.000 | 1.615.000,00   |                    |                       |
| 2422.99.0.1  | OUTRAS TRANSFERÊNCIAS DE CONVÊNIO DOS ESTADOS E DF E DE SUA   | 2.02.21   | 1.515.000,00   |                    |                       |
| 2422.99.0.1  | OUTRAS TRANSFERÊNCIAS DE CONVÊNIO DOS ESTADOS E DF E DE SUA   | 2.02.81   | 100.000,00     |                    |                       |
| 2900.00.0.0  | OUTRAS RECEITAS DE CAPITAL                                    | 0.000.000 |                | 1.500.000,00       |                       |
| 2990.00.0.0  | DEMAIS RECEITAS DE CAPITAL                                    | 0.000.000 |                | 1.500.000,00       |                       |
| 2999.00.0.0  | OUTRAS RECEITAS DE CAPITAL                                    | 0.000.000 | 1.500.000,00   |                    |                       |
| 2999.99.0.0  | OUTRAS RECEITAS DE CAPITAL                                    | 0.000.000 | 1.500.000,00   |                    |                       |
| 2999.99.0.1  | OUTRAS RECEITAS DE CAPITAL - PRINCIPAL                        | 0.01.00   | 1.500.000,00   |                    |                       |
| 9000.00.0.0  | (R) DEDUÇÕES DA RECEITA                                       | 0.000.000 |                |                    | -13.676.800,00        |
| 9500.00.0.0  | (R) DEDUÇÕES DO FUNDEB  | 0.000.000 |                | -13.676.800,00     |                       |
| 9510.00.0.0  | (R) DEDUÇÕES DO FUNDEB  | 0.000.000 | -13.676.800,00 |                    |                       |
| 9510.00.0.0  | (R) DEDUÇÕES DO FUNDEB  | 0.000.000 |                | -13.676.800,00     |                       |
| 9510.00.0.0  | (R) DEDUÇÕES DO FUNDEB  | 0.01.00   | -13.676.800,00 |                    |                       |
| <b>Total das Receitas (exceto Intra-Orçamentárias)</b> |   |           |                |                    | <b>198.685.000,00</b> |

|             |  |           |               |               |               |
|-------------|--|-----------|---------------|---------------|---------------|
| 7000.00.0.0 | RECEITAS CORRENTES. (INTRA)            | 0.000.000 |               |               | 11.315.000,00 |
| 7200.00.0.0 | CONTRIBUIÇÕES (INTRA)                  | 0.000.000 |               | 10.315.000,00 |               |
| 7210.00.0.0 | CONTRIBUIÇÕES SOCIAIS (INTRA)          | 0.000.000 |               | 10.315.000,00 |               |
| 7215.00.0.0 | CONTRIBUIÇÕES PARA REGIMES PRÓPRIOS DE | 0.000.000 | 10.315.000,00 |               |               |



RECEITAS SEGUNDO AS CATEGORIAS ECONOMICAS

| Código  | Especificação                               | F.R.      | Desdobramento | SubCategoria Fonte | Categoria Econômica  |
|---|---|-----------|---------------|--------------------|----------------------|
| 7215.01.0.0                                     | CONTRIBUIÇÃO DO SERVIDOR CIVIL (INTRA)      | 0.000.000 | 100.000,00    |                    |                      |
| 7215.01.1.0                                     | CONTRIBUIÇÃO DO SERVIDOR CIVIL ATIVO (INTR) | 0.000.000 | 100.000,00    |                    |                      |
| 7215.01.1.2                                     | CONTRIBUIÇÃO DO SERVIDOR CIVIL ATIVO - MUI  | 0.04.15   | 70.000,00     |                    |                      |
| 7215.01.1.2                                     | CONTRIBUIÇÃO DO SERVIDOR CIVIL ATIVO - MUL  | 0.04.15   | 30.000,00     |                    |                      |
| 7215.02.0.0                                     | CONTRIBUIÇÃO PATRONAL - SERVIDOR CIVIL (IN  | 0.000.000 | 10.215.000,00 |                    |                      |
| 7215.02.1.0                                     | CONTRIBUIÇÃO PATRONAL - SERVIDOR CIVIL AT   | 0.000.000 | 10.215.000,00 |                    |                      |
| 7215.02.1.1                                     | CONTRIBUIÇÃO PATRONAL - SERVIDOR CIVIL AT   | 0.04.15   | 3.430.000,00  |                    |                      |
| 7215.02.1.1                                     | CONTRIBUIÇÃO PATRONAL - SERVIDOR CIVIL AT   | 0.04.15   | 6.785.000,00  |                    |                      |
| 7900.00.0.0                                     | OUTRAS RECEITAS CORRENTES (INTRA)           | 0.000.000 |               | 1.000.000,00       |                      |
| 7990.00.0.0                                     | DEMAIS RECEITAS CORRENTES (INTRA)           | 0.000.000 |               | 1.000.000,00       |                      |
| 7999.00.0.0                                     | OUTRAS RECEITAS CORRENTES (INTRA)           | 0.000.000 | 1.000.000,00  |                    |                      |
| 7999.01.0.0                                     | APORTES PERIÓDICOS PARA AMORTIZAÇÃO DE      | 0.000.000 | 1.000.000,00  |                    |                      |
| 7999.01.0.1                                     | APORTES PERIÓDICOS PARA AMORTIZAÇÃO DE      | 0.04.15   | 1.000.000,00  |                    |                      |
| <b>Total das Receitas (Intra-Orçamentárias)</b> |   |           |               |                    | <b>11.315.000,00</b> |

TOTALIZAÇÃO DAS RECEITAS POR CATEGORIA ECONOMICA

RECEITA CORRENTE

202.799.000,00

RECEITA DE CAPITAL

7.201.000,00

Total Geral das Receitas

210.000.000,00

**PREF. DO BREJO DA MADRE DE DEUS**

PRAÇA VEREADOR ABEL DE FREITAS - CNPJ:10091528/0001-77

Orçamento Programa - Exercício de 2024

Anexo 02

Page 1

Lei: 625, Data: 13/12/2023

**NATUREZA DA DESPESA - CONSOLIDAÇÃO GERAL**

| Código       | Especificação  | Elemento      | Modalidade     | Grupo          | Categoria Econômica   |
|--------------|--|---------------|----------------|----------------|-----------------------|
| 30.00.00     | DESPESAS CORRENTES   |               |                |                | 190.662.000,00        |
| 31.00.00     | PESSOAL E ENCARGOS SOCIAIS                                   |               |                | 133.026.000,00 |                       |
| 31.71.00     | TRANSFERÊNCIA A CONSÓRCIOS PÚBLICOS                          |               | 10.000,00      |                |                       |
| 31.71.70     | RATEIO PELA PARTICIPAÇÃO EM CONSÓRCIO PÚBLICO                | 10.000,00     |                |                |                       |
| 31.90.00     | APLICAÇÕES DIRETAS   |               | 122.161.000,00 |                |                       |
| 31.90.01     | APOSENTADORIAS, RESERVA REMUNERADA E REFORMAS                | 18.050.000,00 |                |                |                       |
| 31.90.03     | PENSÕES  | 1.880.000,00  |                |                |                       |
| 31.90.04     | CONTRATAÇÃO POR TEMPO DETERMINADO                            | 21.166.000,00 |                |                |                       |
| 31.90.11     | VENCIMENTOS E VANTAGENS FIXAS - PESSOAL CIVIL                | 72.184.000,00 |                |                |                       |
| 31.90.13     | OBRIGAÇÕES PATRONAIS   | 7.441.000,00  |                |                |                       |
| 31.90.91     | SENTENÇAS JUDICIAIS  | 565.000,00    |                |                |                       |
| 31.90.92     | DESPESAS DE EXERCÍCIOS ANTERIORES                            | 50.000,00     |                |                |                       |
| 31.90.94     | INDENIZAÇÕES E RESTITUIÇÕES TRABALHISTAS                     | 805.000,00    |                |                |                       |
| 31.90.96     | RESSARCIMENTO DE DESPESAS DE PESSOAL REQUISITADO             | 20.000,00     |                |                |                       |
| 31.91.00     | APLICAÇÕES DIRETAS- INTRA-ORÇAMENTÁRIAS                      |               | 10.855.000,00  |                |                       |
| 31.91.13     | OBRIGAÇÕES PATRONAIS   | 10.855.000,00 |                |                |                       |
| 32.00.00     | JUROS E ENCARGOS DA DÍVIDA                                   |               |                | 5.000,00       |                       |
| 32.90.00     | APLICAÇÕES DIRETAS   |               | 5.000,00       |                |                       |
| 32.90.22     | OUTROS ENCARGOS SOBRE A DÍVIDA POR CONTRATO                  | 5.000,00      |                |                |                       |
| 33.00.00     | OUTRAS DESPESAS CORRENTES                                    |               |                | 57.631.000,00  |                       |
| 33.50.00     | TRANSFERÊNCIAS A INSTITUIÇÕES PRIVADAS SEM FINS LUCRATIVOS   |               | 320.000,00     |                |                       |
| 33.50.41     | CONTRIBUIÇÕES  | 70.000,00     |                |                |                       |
| 33.50.43     | SUBVENÇÕES SOCIAIS   | 250.000,00    |                |                |                       |
| 33.60.00     | TRANSFERÊNCIAS A INSTITUIÇÕES PRIVADAS COM FINS LUCRATIVOS   |               | 70.000,00      |                |                       |
| 33.60.41     | CONTRIBUIÇÕES  | 70.000,00     |                |                |                       |
| 33.71.00     | TRANSFERÊNCIA A CONSÓRCIOS PÚBLICOS                          |               | 35.000,00      |                |                       |
| 33.71.70     | RATEIO PELA PARTICIPAÇÃO EM CONSÓRCIO PÚBLICO                | 35.000,00     |                |                |                       |
| 33.90.00     | APLICAÇÕES DIRETAS   |               | 57.206.000,00  |                |                       |
| 33.90.08     | OUTROS BENEFÍCIOS ASSISTENCIAIS DO SERVIDOR E DO MILITAR     | 15.000,00     |                |                |                       |
| 33.90.14     | DIÁRIAS - CIVIL  | 1.178.000,00  |                |                |                       |
| 33.90.30     | MATERIAL DE CONSUMO  | 14.016.000,00 |                |                |                       |
| 33.90.31     | PREMIAÇÕES CULTURAIS, ARTÍSTICAS, CIENTÍFICAS, DESPORTIVAS E | 292.000,00    |                |                |                       |
| 33.90.32     | MATERIAL, BEM OU SERVIÇO PARA DISTRIBUIÇÃO GRATUITA          | 1.370.000,00  |                |                |                       |
| 33.90.33     | PASSAGENS E DESPESAS COM LOCOMOÇÃO                           | 212.000,00    |                |                |                       |
| 33.90.35     | SERVIÇOS DE CONSULTORIA                                      | 1.003.000,00  |                |                |                       |
| 33.90.36     | OUTROS SERVIÇOS DE TERCEIROS - PESSOA FÍSICA                 | 6.456.000,00  |                |                |                       |
| 33.90.39     | OUTROS SERVIÇOS DE TERCEIROS - PESSOA JURÍDICA               | 29.123.000,00 |                |                |                       |
| 33.90.41     | CONTRIBUIÇÕES  | 6.000,00      |                |                |                       |
| 33.90.46     | AUXÍLIO ALIMENTAÇÃO  | 20.000,00     |                |                |                       |
| 33.90.47     | OBRIGAÇÕES TRIBUTÁRIAS E CONTRIBUTIVAS                       | 1.814.000,00  |                |                |                       |
| 33.90.48     | OUTROS AUXÍLIOS FINANCEIROS A PESSOA FÍSICA                  | 925.000,00    |                |                |                       |
| 33.90.91     | SENTENÇAS JUDICIAIS  | 110.000,00    |                |                |                       |
| 33.90.92     | DESPESAS DE EXERCÍCIOS ANTERIORES                            | 247.000,00    |                |                |                       |
| 33.90.93     | INDENIZAÇÕES E RESTITUIÇÕES                                  | 419.000,00    |                |                |                       |
| 40.00.00     | DESPESAS DE CAPITAL  |               |                |                | 19.058.000,00         |
| 44.00.00     | INVESTIMENTOS  |               |                | 18.118.000,00  |                       |
| 44.90.00     | APLICAÇÕES DIRETAS   |               | 17.118.000,00  |                |                       |
| 44.90.51     | OBRAS E INSTALAÇÕES  | 10.683.000,00 |                |                |                       |
| 44.90.52     | EQUIPAMENTOS E MATERIAL PERMANENTE                           | 6.435.000,00  |                |                |                       |
| 44.91.00     | APLICAÇÕES DIRETAS- INTRA-ORÇAMENTÁRIAS                      |               | 1.000.000,00   |                |                       |
| 44.91.51     | OBRAS E INSTALAÇÕES  | 1.000.000,00  |                |                |                       |
| 45.00.00     | INVERSÕES FINANCEIRAS  |               |                | 150.000,00     |                       |
| 45.90.00     | APLICAÇÕES DIRETAS   |               | 150.000,00     |                |                       |
| 45.90.61     | AQUISIÇÃO DE IMÓVEIS   | 150.000,00    |                |                |                       |
| 46.00.00     | AMORTIZAÇÃO DA DÍVIDA  |               |                | 790.000,00     |                       |
| 46.90.00     | APLICAÇÕES DIRETAS   |               | 770.000,00     |                |                       |
| 46.90.71     | PRINCIPAL DA DÍVIDA CONTRATUAL RESGATADA                     | 770.000,00    |                |                |                       |
| 46.91.00     | APLICAÇÕES DIRETAS- INTRA-ORÇAMENTÁRIAS                      |               | 20.000,00      |                |                       |
| 46.91.71     | PRINCIPAL DA DÍVIDA CONTRATUAL RESGATADA                     | 20.000,00     |                |                |                       |
| 90.00.00     | RESERVA DE CONTINGÊNCIA                                      |               |                |                | 280.000,00            |
| 99.00.00     | RESERVA DE CONTINGÊNCIA                                      |               |                | 280.000,00     |                       |
| 99.99.00     | A DEFINIR  |               | 280.000,00     |                |                       |
| 99.99.99     | A CLASSIFICAR  | 280.000,00    |                |                |                       |
| <b>TOTAL</b> |  |               |                |                | <b>210.000.000,00</b> |



**PREF. DO BREJO DA MADRE DE DEUS**

PRAÇA VEREADOR ABEL DE FREITAS - CNPJ:10091528/0001-77

Orçamento Programa - Exercício de 2024

Anexo 02

Page 2

Lei: 625, Data: 13/12/2023

**NATUREZA DA DESPESA - CONSOLIDAÇÃO GERAL**

| Código | Especificação | Elemento | Modalidade | Grupo | Categoria<br>Econômica |
|--------|---------------|----------|------------|-------|------------------------|
|--------|---------------|----------|------------|-------|------------------------|



NATUREZA DA DESPESA POR ORGÃO

Lei: 625, Data: 13/12/2023

| PODER ORGÃO  |  | 01 PODER LEGISLATIVO<br>01 CORPO DELIBERATIVO E SECRETARIA DA CÂMARA |              |              |              |                     |
|--------------|--|--|--------------|--------------|--------------|---------------------|
| Código       | Especificação  | F.R.   | Elemento     | Modalidade   | Grupo        | Categoria Econômica |
| 3.0.00.00    | DESPESAS CORRENTES   | 0.000.000  |              |              |              | 7.430.000,00        |
| 3.1.00.00    | PESSOAL E ENCARGOS SOCIAIS                                 | 0.000.000  |              |              | 5.270.000,00 |                     |
| 3.1.90.00    | APLICAÇÕES DIRETAS   | 0.000.000  |              | 5.205.000,00 |              |                     |
| 3.1.90.11    | VENCIMENTOS E VANTAGENS FIXAS - PESSOAL CIVIL              | 0.01.00  | 4.300.000,00 |              |              |                     |
| 3.1.90.13    | OBRIGAÇÕES PATRONAIS                                       | 0.01.00  | 900.000,00   |              |              |                     |
| 3.1.90.92    | DESPESAS DE EXERCÍCIOS ANTERIORES                          | 0.01.00  | 5.000,00     |              |              |                     |
| 3.1.91.00    | APLICAÇÕES DIRETAS- INTRA-ORÇAMENTÁRIAS                    | 0.000.000  |              | 65.000,00    |              |                     |
| 3.1.91.13    | OBRIGAÇÕES PATRONAIS                                       | 0.01.00  | 65.000,00    |              |              |                     |
| 3.3.00.00    | OUTRAS DESPESAS CORRENTES                                  | 0.000.000  |              |              | 2.160.000,00 |                     |
| 3.3.50.00    | TRANSFERÊNCIAS A INSTITUIÇÕES PRIVADAS SEM FINS LUCRATIVOS | 0.000.000  |              | 10.000,00    |              |                     |
| 3.3.50.41    | CONTRIBUIÇÕES  | 0.01.00  | 10.000,00    |              |              |                     |
| 3.3.90.00    | APLICAÇÕES DIRETAS   | 0.000.000  |              | 2.150.000,00 |              |                     |
| 3.3.90.06    | OUTROS BENEFÍCIOS ASSISTENCIAIS DO SERVIDOR E DO MILITAR   | 0.01.00  | 10.000,00    |              |              |                     |
| 3.3.90.14    | DIÁRIAS - CIVIL  | 0.01.00  | 400.000,00   |              |              |                     |
| 3.3.90.30    | MATERIAL DE CONSUMO  | 0.01.00  | 375.000,00   |              |              |                     |
| 3.3.90.35    | SERVIÇOS DE CONSULTORIA                                    | 0.01.00  | 150.000,00   |              |              |                     |
| 3.3.90.36    | OUTROS SERVIÇOS DE TERCEIROS - PESSOA FÍSICA               | 0.01.00  | 220.000,00   |              |              |                     |
| 3.3.90.39    | OUTROS SERVIÇOS DE TERCEIROS - PESSOA JURÍDICA             | 0.01.00  | 780.000,00   |              |              |                     |
| 3.3.90.46    | AUXÍLIO ALIMENTAÇÃO  | 0.01.00  | 20.000,00    |              |              |                     |
| 3.3.90.47    | OBRIGAÇÕES TRIBUTÁRIAS E CONTRIBUTIVAS                     | 0.01.00  | 50.000,00    |              |              |                     |
| 3.3.90.92    | DESPESAS DE EXERCÍCIOS ANTERIORES                          | 0.01.00  | 5.000,00     |              |              |                     |
| 3.3.90.93    | INDENIZAÇÕES E RESTITUIÇÕES                                | 0.01.00  | 140.000,00   |              |              |                     |
| 4.0.00.00    | DESPESAS DE CAPITAL  | 0.000.000  |              |              |              | 520.000,00          |
| 4.4.00.00    | INVESTIMENTOS  | 0.000.000  |              |              | 520.000,00   |                     |
| 4.4.90.00    | APLICAÇÕES DIRETAS   | 0.000.000  |              | 520.000,00   |              |                     |
| 4.4.90.51    | OBRAS E INSTALAÇÕES  | 0.01.00  | 300.000,00   |              |              |                     |
| 4.4.90.52    | EQUIPAMENTOS E MATERIAL PERMANENTE                         | 0.01.00  | 220.000,00   |              |              |                     |
| <b>TOTAL</b> |  |  |              |              |              | <b>7.950.000,00</b> |

**PREF. DO BREJO DA MADRE DE DEUS**

PRAÇA VEREADOR ABEL DE FREITAS - CNPJ:10091528/0001-77

Orçamento Programa - Exercício de 2024

Anexo 02

Page 2

Lei: 625, Data: 13/12/2023

**NATUREZA DA DESPESA POR ORGÃO**

| PODER ORGÃO                                |  |           |              |              |              |                     |
|--|--|-----------|--------------|--------------|--------------|---------------------|
| 02 PODER EXECUTIVO<br>02 GOVERNO MUNICIPAL |  |           |              |              |              |                     |
| Código                                     | Especificação                                  | F.R.      | Elemento     | Modalidade   | Grupo        | Categoria Econômica |
| 3.0.00.00                                  | DESPESAS CORRENTES                             | 0.000.000 |              |              |              | 4.904.000,00        |
| 3.1.00.00                                  | PESSOAL E ENCARGOS SOCIAIS                     | 0.000.000 |              |              | 3.040.000,00 |                     |
| 3.1.90.00                                  | APLICAÇÕES DIRETAS                             | 0.000.000 |              | 3.040.000,00 |              |                     |
| 3.1.90.11                                  | VENCIMENTOS E VANTAGENS FIXAS - PESSOAL CIVIL  | 0.01.00   | 140.000,00   |              |              |                     |
| 3.1.90.11                                  | VENCIMENTOS E VANTAGENS FIXAS - PESSOAL CIVIL  | 0.01.00   | 2.750.000,00 |              |              |                     |
| 3.1.90.94                                  | INDENIZAÇÕES E RESTITUIÇÕES TRABALHISTAS       | 0.01.00   | 150.000,00   |              |              |                     |
| 3.3.00.00                                  | OUTRAS DESPESAS CORRENTES                      | 0.000.000 |              |              | 1.864.000,00 |                     |
| 3.3.90.00                                  | APLICAÇÕES DIRETAS                             | 0.000.000 |              | 1.864.000,00 |              |                     |
| 3.3.90.14                                  | DIÁRIAS - CIVIL                                | 0.01.00   | 60.000,00    |              |              |                     |
| 3.3.90.14                                  | DIÁRIAS - CIVIL                                | 0.01.00   | 102.000,00   |              |              |                     |
| 3.3.90.30                                  | MATERIAL DE CONSUMO                            | 0.01.00   | 40.000,00    |              |              |                     |
| 3.3.90.30                                  | MATERIAL DE CONSUMO                            | 0.01.00   | 147.000,00   |              |              |                     |
| 3.3.90.33                                  | PASSAGENS E DESPESAS COM LOCOMOÇÃO             | 0.01.00   | 15.000,00    |              |              |                     |
| 3.3.90.36                                  | SERVIÇOS DE CONSULTORIA                        | 0.01.00   | 490.000,00   |              |              |                     |
| 3.3.90.36                                  | OUTROS SERVIÇOS DE TERCEIROS - PESSOA FÍSICA   | 0.01.00   | 60.000,00    |              |              |                     |
| 3.3.90.36                                  | OUTROS SERVIÇOS DE TERCEIROS - PESSOA FÍSICA   | 0.01.00   | 110.000,00   |              |              |                     |
| 3.3.90.39                                  | OUTROS SERVIÇOS DE TERCEIROS - PESSOA JURÍDICA | 0.01.00   | 260.000,00   |              |              |                     |
| 3.3.90.39                                  | OUTROS SERVIÇOS DE TERCEIROS - PESSOA JURÍDICA | 0.01.00   | 580.000,00   |              |              |                     |
| 4.0.00.00                                  | DESPESAS DE CAPITAL                            | 0.000.000 |              |              |              | 245.000,00          |
| 4.4.00.00                                  | INVESTIMENTOS                                  | 0.000.000 |              |              | 245.000,00   |                     |
| 4.4.90.00                                  | APLICAÇÕES DIRETAS                             | 0.000.000 |              | 245.000,00   |              |                     |
| 4.4.90.52                                  | EQUIPAMENTOS E MATERIAL PERMANENTE             | 0.01.00   | 45.000,00    |              |              |                     |
| 4.4.90.52                                  | EQUIPAMENTOS E MATERIAL PERMANENTE             | 0.01.00   | 200.000,00   |              |              |                     |
| <b>TOTAL</b>                               |  |           |              |              |              | <b>5.149.000,00</b> |



NATUREZA DA DESPESA POR ORGÃO

Lei: 625, Data: 13/12/2023

| PODER ORGÃO  |  | 02 PODER EXECUTIVO<br>04 SECRETARIA MUNICIPAL DE ADMINISTRAÇÃO |              |              |               |                      |
|--------------|--|--|--------------|--------------|---------------|----------------------|
| Código       | Especificação                                    | F.R.   | Elemento     | Modalidade   | Grupo         | Categoria Econômica  |
| 3.0.00.00    | DESPESAS CORRENTES                               | 0.000.000  |              |              |               | 12.001.000,00        |
| 3.1.00.00    | PESSOAL E ENCARGOS SOCIAIS                       | 0.000.000  |              |              | 10.280.000,00 |                      |
| 3.1.71.00    | TRANSFERÊNCIA A CONSÓRCIOS PÚBLICOS              | 0.000.000  |              | 10.000,00    |               |                      |
| 3.1.71.70    | RATEIO PELA PARTICIPAÇÃO EM CONSÓRCIO PÚBLICO    | 0.01.00  | 10.000,00    |              |               |                      |
| 3.1.90.00    | APLICAÇÕES DIRETAS                               | 0.000.000  |              | 9.570.000,00 |               |                      |
| 3.1.90.04    | CONTRATAÇÃO POR TEMPO DETERMINADO                | 0.01.00  | 5.500.000,00 |              |               |                      |
| 3.1.90.11    | VENCIMENTOS E VANTAGENS FIXAS - PESSOAL CIVIL    | 0.01.00  | 1.500.000,00 |              |               |                      |
| 3.1.90.13    | OBRIGAÇÕES PATRONAIS                             | 0.01.00  | 2.300.000,00 |              |               |                      |
| 3.1.90.94    | INDENIZAÇÕES E RESTITUIÇÕES TRABALHISTAS         | 0.01.00  | 250.000,00   |              |               |                      |
| 3.1.90.96    | RESSARCIMENTO DE DESPESAS DE PESSOAL REQUISITADO | 0.01.00  | 20.000,00    |              |               |                      |
| 3.1.91.00    | APLICAÇÕES DIRETAS- INTRA-ORÇAMENTÁRIAS          | 0.000.000  |              | 700.000,00   |               |                      |
| 3.1.91.13    | OBRIGAÇÕES PATRONAIS                             | 0.01.00  | 700.000,00   |              |               |                      |
| 3.3.00.00    | OUTRAS DESPESAS CORRENTES                        | 0.000.000  |              |              | 1.721.000,00  |                      |
| 3.3.71.00    | TRANSFERÊNCIA A CONSÓRCIOS PÚBLICOS              | 0.000.000  |              | 30.000,00    |               |                      |
| 3.3.71.70    | RATEIO PELA PARTICIPAÇÃO EM CONSÓRCIO PÚBLICO    | 0.01.00  | 30.000,00    |              |               |                      |
| 3.3.90.00    | APLICAÇÕES DIRETAS                               | 0.000.000  |              | 1.691.000,00 |               |                      |
| 3.3.90.14    | DIÁRIAS - CIVIL                                  | 0.01.00  | 48.000,00    |              |               |                      |
| 3.3.90.30    | MATERIAL DE CONSUMO                              | 0.01.00  | 330.000,00   |              |               |                      |
| 3.3.90.33    | PASSAGENS E DESPESAS COM LOCOMOÇÃO               | 0.01.00  | 13.000,00    |              |               |                      |
| 3.3.90.36    | OUTROS SERVIÇOS DE TERCEIROS - PESSOA FÍSICA     | 0.01.00  | 285.000,00   |              |               |                      |
| 3.3.90.39    | OUTROS SERVIÇOS DE TERCEIROS - PESSOA JURÍDICA   | 0.01.00  | 1.015.000,00 |              |               |                      |
| 4.0.00.00    | DESPESAS DE CAPITAL                              | 0.000.000  |              |              |               | 100.000,00           |
| 4.4.00.00    | INVESTIMENTOS                                    | 0.000.000  |              |              | 100.000,00    |                      |
| 4.4.90.00    | APLICAÇÕES DIRETAS                               | 0.000.000  |              | 100.000,00   |               |                      |
| 4.4.90.52    | EQUIPAMENTOS E MATERIAL PERMANENTE               | 0.01.00  | 100.000,00   |              |               |                      |
| <b>TOTAL</b> |  |  |              |              |               | <b>12.101.000,00</b> |

**PREF. DO BREJO DA MADRE DE DEUS**

PRAÇA VEREADOR ABEL DE FREITAS - CNPJ:10091528/0001-77

Orçamento Programa - Exercício de 2024

Anexo 02

Page 4

Lei: 625, Data: 13/12/2023

**NATUREZA DA DESPESA POR ORGÃO**

| PODER<br>ORGÃO | 02 PODER EXECUTIVO<br>05 SECRETARIA MUNICIPAL DE FINANÇAS    |           |              |              |              |                        |
|----------------|--|-----------|--------------|--------------|--------------|------------------------|
| Código         | Especificação  | F.R.      | Elemento     | Modalidade   | Grupo        | Categoria<br>Econômica |
| 3.0.00.00      | DESPESAS CORRENTES   | 0.000.000 |              |              |              | 4.420.000,00           |
| 3.1.00.00      | PESSOAL E ENCARGOS SOCIAIS                                   | 0.000.000 |              |              | 1.370.000,00 |                        |
| 3.1.90.00      | APLICAÇÕES DIRETAS   | 0.000.000 |              | 1.370.000,00 |              |                        |
| 3.1.90.11      | VENCIMENTOS E VANTAGENS FIXAS - PESSOAL CIVIL                | 0.01.00   | 800.000,00   |              |              |                        |
| 3.1.90.91      | SENTENÇAS JUDICIAIS  | 0.01.00   | 550.000,00   |              |              |                        |
| 3.1.90.92      | DESPESAS DE EXERCÍCIOS ANTERIORES                            | 0.01.00   | 20.000,00    |              |              |                        |
| 3.2.00.00      | JUROS E ENCARGOS DA DÍVIDA                                   | 0.000.000 |              |              | 5.000,00     |                        |
| 3.2.90.00      | APLICAÇÕES DIRETAS   | 0.000.000 |              | 5.000,00     |              |                        |
| 3.2.90.22      | OUTROS ENCARGOS SOBRE A DÍVIDA POR CONTRATO                  | 0.01.00   | 5.000,00     |              |              |                        |
| 3.3.00.00      | OUTRAS DESPESAS CORRENTES                                    | 0.000.000 |              |              | 3.045.000,00 |                        |
| 3.3.90.00      | APLICAÇÕES DIRETAS   | 0.000.000 |              | 3.045.000,00 |              |                        |
| 3.3.90.14      | DIÁRIAS - CIVIL  | 0.01.00   | 25.000,00    |              |              |                        |
| 3.3.90.30      | MATERIAL DE CONSUMO  | 0.01.00   | 80.000,00    |              |              |                        |
| 3.3.90.31      | PREMIAÇÕES CULTURAIS, ARTÍSTICAS, CIENTÍFICAS, DESPORTIVAS E | 0.01.00   | 50.000,00    |              |              |                        |
| 3.3.90.36      | OUTROS SERVIÇOS DE TERCEIROS - PESSOA FÍSICA                 | 0.01.00   | 40.000,00    |              |              |                        |
| 3.3.90.39      | OUTROS SERVIÇOS DE TERCEIROS - PESSOA JURÍDICA               | 0.01.00   | 1.200.000,00 |              |              |                        |
| 3.3.90.47      | OBRIGAÇÕES TRIBUTÁRIAS E CONTRIBUTIVAS                       | 0.01.00   | 1.350.000,00 |              |              |                        |
| 3.3.90.91      | SENTENÇAS JUDICIAIS  | 0.01.00   | 100.000,00   |              |              |                        |
| 3.3.90.92      | DESPESAS DE EXERCÍCIOS ANTERIORES                            | 0.01.00   | 80.000,00    |              |              |                        |
| 3.3.90.93      | INDENIZAÇÕES E RESTITUIÇÕES                                  | 0.01.00   | 120.000,00   |              |              |                        |
| 4.0.00.00      | DESPESAS DE CAPITAL  | 0.000.000 |              |              |              | 760.000,00             |
| 4.4.00.00      | INVESTIMENTOS  | 0.000.000 |              |              | 60.000,00    |                        |
| 4.4.90.00      | APLICAÇÕES DIRETAS   | 0.000.000 |              | 60.000,00    |              |                        |
| 4.4.90.52      | EQUIPAMENTOS E MATERIAL PERMANENTE                           | 0.01.00   | 60.000,00    |              |              |                        |
| 4.6.00.00      | AMORTIZAÇÃO DA DÍVIDA  | 0.000.000 |              |              | 700.000,00   |                        |
| 4.6.90.00      | APLICAÇÕES DIRETAS   | 0.000.000 |              | 700.000,00   |              |                        |
| 4.6.90.71      | PRINCIPAL DA DÍVIDA CONTRATUAL RESGATADA                     | 0.01.00   | 700.000,00   |              |              |                        |
| 9.0.00.00      | RESERVA DE CONTINGÊNCIA                                      | 0.000.000 |              |              |              | 200.000,00             |
| 9.9.00.00      | RESERVA DE CONTINGÊNCIA                                      | 0.000.000 |              |              | 200.000,00   |                        |
| 9.9.99.00      | A DEFINIR  | 0.000.000 |              | 200.000,00   |              |                        |
| 9.9.99.99      | A CLASSIFICAR  | 0.01.00   | 200.000,00   |              |              |                        |
| <b>TOTAL</b>   |  |           |              |              |              | <b>5.380.000,00</b>    |



**PREF. DO BREJO DA MADRE DE DEUS**

PRAÇA VEREADOR ABEL DE FREITAS - CNPJ:10091528/0001-77

Orçamento Programa - Exercício de 2024

Anexo 02

Page 5

Lei: 625, Data: 13/12/2023

**NATUREZA DA DESPESA POR ORGÃO**

| PODER     | 02 PODER EXECUTIVO   |           |               |               |               |                     |
|-----------|--|-----------|---------------|---------------|---------------|---------------------|
| ORGÃO     | 06 SECRETARIA MUNICIPAL DE EDUCAÇÃO, ESPORTES E JUVENTUDE    |           |               |               |               |                     |
| Código    | Especificação  | F.R.      | Elemento      | Modalidade    | Grupo         | Categoria Econômica |
| 3.0.00.00 | DESPESAS CORRENTES   | 0.000.000 |               |               |               | 72.286.000,00       |
| 3.1.00.00 | PESSOAL E ENCARGOS SOCIAIS                                   | 0.000.000 |               |               | 59.567.000,00 |                     |
| 3.1.90.00 | APLICAÇÕES DIRETAS   | 0.000.000 |               | 51.287.000,00 |               |                     |
| 3.1.90.04 | CONTRATAÇÃO POR TEMPO DETERMINADO                            | 0.01.10   | 40.000,00     |               |               |                     |
| 3.1.90.04 | CONTRATAÇÃO POR TEMPO DETERMINADO                            | 1.05.09   | 6.620.000,00  |               |               |                     |
| 3.1.90.11 | VENCIMENTOS E VANTAGENS FIXAS - PESSOAL CIVIL                | 0.01.00   | 2.480.000,00  |               |               |                     |
| 3.1.90.11 | VENCIMENTOS E VANTAGENS FIXAS - PESSOAL CIVIL                | 0.01.10   | 150.000,00    |               |               |                     |
| 3.1.90.11 | VENCIMENTOS E VANTAGENS FIXAS - PESSOAL CIVIL                | 1.05.09   | 220.000,00    |               |               |                     |
| 3.1.90.11 | VENCIMENTOS E VANTAGENS FIXAS - PESSOAL CIVIL                | 1.05.09   | 5.400.000,00  |               |               |                     |
| 3.1.90.11 | VENCIMENTOS E VANTAGENS FIXAS - PESSOAL CIVIL                | 1.05.09   | 34.540.000,00 |               |               |                     |
| 3.1.90.13 | OBRIGAÇÕES PATRONAIS   | 0.01.10   | 30.000,00     |               |               |                     |
| 3.1.90.13 | OBRIGAÇÕES PATRONAIS   | 1.05.09   | 1.700.000,00  |               |               |                     |
| 3.1.90.92 | DESPESAS DE EXERCÍCIOS ANTERIORES                            | 0.01.10   | 15.000,00     |               |               |                     |
| 3.1.90.94 | INDENIZAÇÕES E RESTITUIÇÕES TRABALHISTAS                     | 0.01.10   | 25.000,00     |               |               |                     |
| 3.1.90.94 | INDENIZAÇÕES E RESTITUIÇÕES TRABALHISTAS                     | 1.05.09   | 25.000,00     |               |               |                     |
| 3.1.90.94 | INDENIZAÇÕES E RESTITUIÇÕES TRABALHISTAS                     | 1.05.09   | 42.000,00     |               |               |                     |
| 3.1.91.00 | APLICAÇÕES DIRETAS- INTRA-ORÇAMENTÁRIAS                      | 0.000.000 |               | 8.280.000,00  |               |                     |
| 3.1.91.13 | OBRIGAÇÕES PATRONAIS   | 0.01.10   | 40.000,00     |               |               |                     |
| 3.1.91.13 | OBRIGAÇÕES PATRONAIS   | 1.05.09   | 1.640.000,00  |               |               |                     |
| 3.1.91.13 | OBRIGAÇÕES PATRONAIS   | 1.05.09   | 6.600.000,00  |               |               |                     |
| 3.3.00.00 | OUTRAS DESPESAS CORRENTES                                    | 0.000.000 |               |               | 12.719.000,00 |                     |
| 3.3.90.00 | APLICAÇÕES DIRETAS   | 0.000.000 |               | 12.719.000,00 |               |                     |
| 3.3.90.14 | DIÁRIAS - CIVIL  | 0.01.10   | 45.000,00     |               |               |                     |
| 3.3.90.14 | DIÁRIAS - CIVIL  | 1.05.09   | 6.000,00      |               |               |                     |
| 3.3.90.30 | MATERIAL DE CONSUMO  | 0.01.00   | 5.000,00      |               |               |                     |
| 3.3.90.30 | MATERIAL DE CONSUMO  | 0.01.10   | 30.000,00     |               |               |                     |
| 3.3.90.30 | MATERIAL DE CONSUMO  | 0.01.10   | 1.283.000,00  |               |               |                     |
| 3.3.90.30 | MATERIAL DE CONSUMO  | 1.05.02   | 895.000,00    |               |               |                     |
| 3.3.90.30 | MATERIAL DE CONSUMO  | 1.05.03   | 1.200.000,00  |               |               |                     |
| 3.3.90.30 | MATERIAL DE CONSUMO  | 1.05.04   | 60.000,00     |               |               |                     |
| 3.3.90.30 | MATERIAL DE CONSUMO  | 1.05.05   | 3.000,00      |               |               |                     |
| 3.3.90.30 | MATERIAL DE CONSUMO  | 1.05.09   | 767.000,00    |               |               |                     |
| 3.3.90.30 | MATERIAL DE CONSUMO  | 2.02.24   | 30.000,00     |               |               |                     |
| 3.3.90.31 | PREMIAÇÕES CULTURAIS, ARTÍSTICAS, CIENTÍFICAS, DESPORTIVAS E | 0.01.00   | 5.000,00      |               |               |                     |
| 3.3.90.31 | PREMIAÇÕES CULTURAIS, ARTÍSTICAS, CIENTÍFICAS, DESPORTIVAS E | 0.01.10   | 55.000,00     |               |               |                     |
| 3.3.90.32 | MATERIAL, BEM OU SERVIÇO PARA DISTRIBUIÇÃO GRATUITA          | 0.01.00   | 5.000,00      |               |               |                     |
| 3.3.90.32 | MATERIAL, BEM OU SERVIÇO PARA DISTRIBUIÇÃO GRATUITA          | 0.01.10   | 370.000,00    |               |               |                     |
| 3.3.90.33 | PASSAGENS E DESPESAS COM LOCOMOÇÃO                           | 0.01.10   | 20.000,00     |               |               |                     |
| 3.3.90.36 | OUTROS SERVIÇOS DE TERCEIROS - PESSOA FÍSICA                 | 0.01.00   | 5.000,00      |               |               |                     |



NATUREZA DA DESPESA POR ORGÃO

Lei: 625, Data: 13/12/2023

| PODER ORGÃO |  | 02 PODER EXECUTIVO<br>06 SECRETARIA MUNICIPAL DE EDUCAÇÃO, ESPORTES E JUVENTUDE |              |              |              |                     |
|-------------|--|---|--------------|--------------|--------------|---------------------|
| Código      | Especificação                                  | F.R.  | Elemento     | Modalidade   | Grupo        | Categoria Econômica |
| 3.3.90.36   | OUTROS SERVIÇOS DE TERCEIROS - PESSOA FÍSICA   | 0.01.10   | 988.000,00   |              |              |                     |
| 3.3.90.36   | OUTROS SERVIÇOS DE TERCEIROS - PESSOA FÍSICA   | 1.05.02   | 20.000,00    |              |              |                     |
| 3.3.90.36   | OUTROS SERVIÇOS DE TERCEIROS - PESSOA FÍSICA   | 1.05.05   | 2.000,00     |              |              |                     |
| 3.3.90.36   | OUTROS SERVIÇOS DE TERCEIROS - PESSOA FÍSICA   | 1.05.09   | 674.000,00   |              |              |                     |
| 3.3.90.39   | OUTROS SERVIÇOS DE TERCEIROS - PESSOA JURÍDICA | 0.01.00   | 5.000,00     |              |              |                     |
| 3.3.90.39   | OUTROS SERVIÇOS DE TERCEIROS - PESSOA JURÍDICA | 0.01.10   | 2.860.000,00 |              |              |                     |
| 3.3.90.39   | OUTROS SERVIÇOS DE TERCEIROS - PESSOA JURÍDICA | 1.05.02   | 770.000,00   |              |              |                     |
| 3.3.90.39   | OUTROS SERVIÇOS DE TERCEIROS - PESSOA JURÍDICA | 1.05.04   | 500.000,00   |              |              |                     |
| 3.3.90.39   | OUTROS SERVIÇOS DE TERCEIROS - PESSOA JURÍDICA | 1.05.05   | 2.000,00     |              |              |                     |
| 3.3.90.39   | OUTROS SERVIÇOS DE TERCEIROS - PESSOA JURÍDICA | 1.05.09   | 584.000,00   |              |              |                     |
| 3.3.90.39   | OUTROS SERVIÇOS DE TERCEIROS - PESSOA JURÍDICA | 2.02.24   | 1.200.000,00 |              |              |                     |
| 3.3.90.47   | OBRIGAÇÕES TRIBUTÁRIAS E CONTRIBUTIVAS         | 0.01.10   | 80.000,00    |              |              |                     |
| 3.3.90.47   | OBRIGAÇÕES TRIBUTÁRIAS E CONTRIBUTIVAS         | 1.05.09   | 180.000,00   |              |              |                     |
| 3.3.90.48   | OUTROS AUXÍLIOS FINANCEIROS A PESSOA FÍSICA    | 0.01.00   | 5.000,00     |              |              |                     |
| 3.3.90.92   | DESPESAS DE EXERCÍCIOS ANTERIORES              | 0.01.10   | 45.000,00    |              |              |                     |
| 3.3.90.93   | INDENIZAÇÕES E RESTITUIÇÕES                    | 0.01.00   | 20.000,00    |              |              |                     |
| 4.0.00.00   | DESPESAS DE CAPITAL                            | 0.000.000   |              |              |              | 6.350.000,00        |
| 4.4.00.00   | INVESTIMENTOS                                  | 0.000.000   |              |              | 6.330.000,00 |                     |
| 4.4.90.00   | APLICAÇÕES DIRETAS                             | 0.000.000   |              | 5.330.000,00 |              |                     |
| 4.4.90.51   | OBRAS E INSTALAÇÕES                            | 0.01.00   | 80.000,00    |              |              |                     |
| 4.4.90.51   | OBRAS E INSTALAÇÕES                            | 0.01.10   | 470.000,00   |              |              |                     |
| 4.4.90.51   | OBRAS E INSTALAÇÕES                            | 1.05.08   | 200.000,00   |              |              |                     |
| 4.4.90.51   | OBRAS E INSTALAÇÕES                            | 1.05.08   | 300.000,00   |              |              |                     |
| 4.4.90.51   | OBRAS E INSTALAÇÕES                            | 1.05.09   | 1.450.000,00 |              |              |                     |
| 4.4.90.51   | OBRAS E INSTALAÇÕES                            | 2.02.24   | 150.000,00   |              |              |                     |
| 4.4.90.51   | OBRAS E INSTALAÇÕES                            | 2.02.81   | 600.000,00   |              |              |                     |
| 4.4.90.52   | EQUIPAMENTOS E MATERIAL PERMANENTE             | 0.01.00   | 50.000,00    |              |              |                     |
| 4.4.90.52   | EQUIPAMENTOS E MATERIAL PERMANENTE             | 0.01.10   | 380.000,00   |              |              |                     |
| 4.4.90.52   | EQUIPAMENTOS E MATERIAL PERMANENTE             | 1.05.08   | 250.000,00   |              |              |                     |
| 4.4.90.52   | EQUIPAMENTOS E MATERIAL PERMANENTE             | 1.05.09   | 400.000,00   |              |              |                     |
| 4.4.90.52   | EQUIPAMENTOS E MATERIAL PERMANENTE             | 1.05.09   | 900.000,00   |              |              |                     |
| 4.4.90.52   | EQUIPAMENTOS E MATERIAL PERMANENTE             | 2.02.24   | 100.000,00   |              |              |                     |
| 4.4.91.00   | APLICAÇÕES DIRETAS- INTRA-ORÇAMENTÁRIAS        | 0.000.000   |              | 1.000.000,00 |              |                     |
| 4.4.91.51   | OBRAS E INSTALAÇÕES                            | 1.05.09   | 1.000.000,00 |              |              |                     |
| 4.6.00.00   | AMORTIZAÇÃO DA DÍVIDA                          | 0.000.000   |              |              | 20.000,00    |                     |
| 4.6.91.00   | APLICAÇÕES DIRETAS- INTRA-ORÇAMENTÁRIAS        | 0.000.000   |              | 20.000,00    |              |                     |
| 4.6.91.71   | PRINCIPAL DA DÍVIDA CONTRATUAL RESGATADA       | 0.01.10   | 20.000,00    |              |              |                     |



**PREF. DO BREJO DA MADRE DE DEUS**  
PRAÇA VEREADOR ABEL DE FREITAS - CNPJ:10091528/0001-77

Orçamento Programa - Exercício de 2024  
Anexo 02  
Page 7

Lei: 625, Data: 13/12/2023

**NATUREZA DA DESPESA POR ORGÃO**

| PODER        |               | 02 PODER EXECUTIVO  |          |            |       |                     |
|--------------|---------------|---|----------|------------|-------|---------------------|
| ORGÃO        |               | 06 SECRETARIA MUNICIPAL DE EDUCAÇÃO, ESPORTES E JUVENTUDE |          |            |       |                     |
| Código       | Especificação | F.R.  | Elemento | Modalidade | Grupo | Categoria Econômica |
| <b>TOTAL</b> |               |   |          |            |       | 78.636.000,00       |

**PREF. DO BREJO DA MADRE DE DEUS**

PRAÇA VEREADOR ABEL DE FREITAS - CNPJ:10091528/0001-77

Orçamento Programa - Exercício de 2024

Anexo 02

Page 8

**NATUREZA DA DESPESA POR ORGÃO**

Lei: 625, Data: 13/12/2023

| PODER<br>ORGÃO | 02 PODER EXECUTIVO<br>07 SECRETARIA MUNICIPAL DE CULTURA, TURISMO E DESENVOL. ECONOMI |           |            |              |              |                        |
|----------------|---|-----------|------------|--------------|--------------|------------------------|
| Código         | Especificação   | F.R.      | Elemento   | Modalidade   | Grupo        | Categoria<br>Econômica |
| 3.0.00.00      | DESPESAS CORRENTES  | 0.000.000 |            |              |              | 2.645.000,00           |
| 3.1.00.00      | PESSOAL E ENCARGOS SOCIAIS  | 0.000.000 |            |              | 395.000,00   |                        |
| 3.1.90.00      | APLICAÇÕES DIRETAS  | 0.000.000 |            | 395.000,00   |              |                        |
| 3.1.90.11      | VENCIMENTOS E VANTAGENS FIXAS - PESSOAL CIVIL   | 0.01.00   | 350.000,00 |              |              |                        |
| 3.1.90.94      | INDENIZAÇÕES E RESTITUIÇÕES TRABALHISTAS  | 0.01.00   | 45.000,00  |              |              |                        |
| 3.3.00.00      | OUTRAS DESPESAS CORRENTES   | 0.000.000 |            |              | 2.250.000,00 |                        |
| 3.3.50.00      | TRANSFERÊNCIAS A INSTITUIÇÕES PRIVADAS SEM FINS LUCRATIVOS                            | 0.000.000 |            | 60.000,00    |              |                        |
| 3.3.50.41      | CONTRIBUIÇÕES   | 0.01.00   | 60.000,00  |              |              |                        |
| 3.3.60.00      | TRANSFERÊNCIAS A INSTITUIÇÕES PRIVADAS COM FINS LUCRATIVOS                            | 0.000.000 |            | 70.000,00    |              |                        |
| 3.3.60.41      | CONTRIBUIÇÕES   | 0.01.00   | 70.000,00  |              |              |                        |
| 3.3.90.00      | APLICAÇÕES DIRETAS  | 0.000.000 |            | 2.120.000,00 |              |                        |
| 3.3.90.14      | DIÁRIAS - CIVIL   | 0.01.00   | 80.000,00  |              |              |                        |
| 3.3.90.30      | MATERIAL DE CONSUMO   | 0.01.00   | 25.000,00  |              |              |                        |
| 3.3.90.30      | MATERIAL DE CONSUMO   | 0.01.00   | 360.000,00 |              |              |                        |
| 3.3.90.31      | PREMIAÇÕES CULTURAIS, ARTÍSTICAS, CIENTÍFICAS, DESPORTIVAS E                          | 0.01.00   | 10.000,00  |              |              |                        |
| 3.3.90.31      | PREMIAÇÕES CULTURAIS, ARTÍSTICAS, CIENTÍFICAS, DESPORTIVAS E                          | 0.01.00   | 40.000,00  |              |              |                        |
| 3.3.90.31      | PREMIAÇÕES CULTURAIS, ARTÍSTICAS, CIENTÍFICAS, DESPORTIVAS E                          | 0.01.00   | 132.000,00 |              |              |                        |
| 3.3.90.32      | MATERIAL, BEM OU SERVIÇO PARA DISTRIBUIÇÃO GRATUITA                                   | 0.01.00   | 10.000,00  |              |              |                        |
| 3.3.90.33      | PASSAGENS E DESPESAS COM LOCOMOÇÃO  | 0.01.00   | 15.000,00  |              |              |                        |
| 3.3.90.35      | SERVIÇOS DE CONSULTORIA   | 0.01.00   | 6.000,00   |              |              |                        |
| 3.3.90.35      | SERVIÇOS DE CONSULTORIA   | 0.01.00   | 17.000,00  |              |              |                        |
| 3.3.90.36      | OUTROS SERVIÇOS DE TERCEIROS - PESSOA FÍSICA  | 0.01.00   | 20.000,00  |              |              |                        |
| 3.3.90.36      | OUTROS SERVIÇOS DE TERCEIROS - PESSOA FÍSICA  | 0.01.00   | 35.000,00  |              |              |                        |
| 3.3.90.36      | OUTROS SERVIÇOS DE TERCEIROS - PESSOA FÍSICA  | 0.01.00   | 400.000,00 |              |              |                        |
| 3.3.90.39      | OUTROS SERVIÇOS DE TERCEIROS - PESSOA JURÍDICA  | 0.01.00   | 40.000,00  |              |              |                        |
| 3.3.90.39      | OUTROS SERVIÇOS DE TERCEIROS - PESSOA JURÍDICA  | 0.01.00   | 60.000,00  |              |              |                        |
| 3.3.90.39      | OUTROS SERVIÇOS DE TERCEIROS - PESSOA JURÍDICA  | 0.01.00   | 750.000,00 |              |              |                        |
| 3.3.90.48      | OUTROS AUXÍLIOS FINANCEIROS A PESSOA FÍSICA   | 0.01.00   | 100.000,00 |              |              |                        |
| 3.3.90.92      | DESPESAS DE EXERCÍCIOS ANTERIORES   | 0.01.00   | 20.000,00  |              |              |                        |
| 4.0.00.00      | DESPESAS DE CAPITAL   | 0.000.000 |            |              |              | 120.000,00             |
| 4.4.00.00      | INVESTIMENTOS   | 0.000.000 |            |              | 120.000,00   |                        |
| 4.4.90.00      | APLICAÇÕES DIRETAS  | 0.000.000 |            | 120.000,00   |              |                        |
| 4.4.90.51      | OBRAS E INSTALAÇÕES   | 0.01.00   | 90.000,00  |              |              |                        |
| 4.4.90.52      | EQUIPAMENTOS E MATERIAL PERMANENTE  | 0.01.00   | 30.000,00  |              |              |                        |
| <b>TOTAL</b>   |   |           |            |              |              | <b>2.765.000,00</b>    |



NATUREZA DA DESPESA POR ORGÃO

Lei: 625, Data: 13/12/2023

| PODER        |  | 02 PODER EXECUTIVO                              |            |            |            |                     |
|--------------|--|---|------------|------------|------------|---------------------|
| ORGÃO        |  | 08 SECRETARIA MUNICIPAL DE ARTICULAÇÃO POLÍTICA |            |            |            |                     |
| Código       | Especificação                                  | F.R.  | Elemento   | Modalidade | Grupo      | Categoria Econômica |
| 3.0.00.00    | DESPESAS CORRENTES                             | 0.000.000                                       |            |            |            | 142.000,00          |
| 3.1.00.00    | PESSOAL E ENCARGOS SOCIAIS                     | 0.000.000                                       |            |            | 100.000,00 |                     |
| 3.1.90.00    | APLICAÇÕES DIRETAS                             | 0.000.000                                       |            | 100.000,00 |            |                     |
| 3.1.90.11    | VENCIMENTOS E VANTAGENS FIXAS - PESSOAL CIVIL  | 0.01.00   | 100.000,00 |            |            |                     |
| 3.3.00.00    | OUTRAS DESPESAS CORRENTES                      | 0.000.000                                       |            |            | 42.000,00  |                     |
| 3.3.90.00    | APLICAÇÕES DIRETAS                             | 0.000.000                                       |            | 42.000,00  |            |                     |
| 3.3.90.14    | DIÁRIAS - CIVIL                                | 0.01.00   | 10.000,00  |            |            |                     |
| 3.3.90.30    | MATERIAL DE CONSUMO                            | 0.01.00   | 12.000,00  |            |            |                     |
| 3.3.90.36    | OUTROS SERVIÇOS DE TERCEIROS - PESSOA FÍSICA   | 0.01.00   | 10.000,00  |            |            |                     |
| 3.3.90.39    | OUTROS SERVIÇOS DE TERCEIROS - PESSOA JURÍDICA | 0.01.00   | 10.000,00  |            |            |                     |
| <b>TOTAL</b> |  |   |            |            |            | <b>142.000,00</b>   |



NATUREZA DA DESPESA POR ORGÃO

Lei: 625, Data: 13/12/2023

| PODER<br>ORGÃO |   | 02 PODER EXECUTIVO<br>09 SECRETARIA MUN.DE AGRICULTURA, DESENV. RURAL E MEIO AMBIENTE |              |              |              |                        |
|----------------|---|---|--------------|--------------|--------------|------------------------|
| Código         | Especificação                                       | F.R.  | Elemento     | Modalidade   | Grupo        | Categoria<br>Econômica |
| 3.0.00.00      | DESPESAS CORRENTES                                  | 0.000.000   |              |              |              | 3.585.000,00           |
| 3.1.00.00      | PESSOAL E ENCARGOS SOCIAIS                          | 0.000.000   |              |              | 850.000,00   |                        |
| 3.1.90.00      | APLICAÇÕES DIRETAS                                  | 0.000.000   |              | 850.000,00   |              |                        |
| 3.1.90.11      | VENCIMENTOS E VANTAGENS FIXAS - PESSOAL CIVIL       | 0.01.00   | 850.000,00   |              |              |                        |
| 3.3.00.00      | OUTRAS DESPESAS CORRENTES                           | 0.000.000   |              |              | 2.735.000,00 |                        |
| 3.3.90.00      | APLICAÇÕES DIRETAS                                  | 0.000.000   |              | 2.735.000,00 |              |                        |
| 3.3.90.14      | DIÁRIAS - CIVIL                                     | 0.01.00   | 25.000,00    |              |              |                        |
| 3.3.90.30      | MATERIAL DE CONSUMO                                 | 0.01.00   | 405.000,00   |              |              |                        |
| 3.3.90.32      | MATERIAL, BEM OU SERVIÇO PARA DISTRIBUIÇÃO GRATUITA | 0.01.00   | 10.000,00    |              |              |                        |
| 3.3.90.36      | OUTROS SERVIÇOS DE TERCEIROS - PESSOA FÍSICA        | 0.01.00   | 885.000,00   |              |              |                        |
| 3.3.90.39      | OUTROS SERVIÇOS DE TERCEIROS - PESSOA JURÍDICA      | 0.01.00   | 1.405.000,00 |              |              |                        |
| 3.3.90.48      | OUTROS AUXÍLIOS FINANCEIROS A PESSOA FÍSICA         | 0.01.00   | 5.000,00     |              |              |                        |
| 4.0.00.00      | DESPESAS DE CAPITAL                                 | 0.000.000   |              |              |              | 210.000,00             |
| 4.4.00.00      | INVESTIMENTOS                                       | 0.000.000   |              |              | 210.000,00   |                        |
| 4.4.90.00      | APLICAÇÕES DIRETAS                                  | 0.000.000   |              | 210.000,00   |              |                        |
| 4.4.90.51      | OBRAS E INSTALAÇÕES                                 | 0.01.00   | 160.000,00   |              |              |                        |
| 4.4.90.52      | EQUIPAMENTOS E MATERIAL PERMANENTE                  | 0.01.00   | 50.000,00    |              |              |                        |
| <b>TOTAL</b>   |   |   |              |              |              | <b>3.795.000,00</b>    |



NATUREZA DA DESPESA POR ORGÃO

Lei: 625, Data: 13/12/2023

| PODER ORGÃO  |  | 02 PODER EXECUTIVO<br>10 SECRETARIA MUNICIPAL DE OBRAS E PLANEJAMENTO |              |              |              |                      |
|--------------|--|---|--------------|--------------|--------------|----------------------|
| Código       | Especificação                                  | F.R.  | Elemento     | Modalidade   | Grupo        | Categoria Econômica  |
| 3.0.00.00    | DESPESAS CORRENTES                             | 0.000.000   |              |              |              | 10.051.000,00        |
| 3.1.00.00    | PESSOAL E ENCARGOS SOCIAIS                     | 0.000.000   |              |              | 1.850.000,00 |                      |
| 3.1.90.00    | APLICAÇÕES DIRETAS                             | 0.000.000   |              | 1.850.000,00 |              |                      |
| 3.1.90.11    | VENCIMENTOS E VANTAGENS FIXAS - PESSOAL CIVIL  | 0.01.00   | 1.800.000,00 |              |              |                      |
| 3.1.90.94    | INDENIZAÇÕES E RESTITUIÇÕES TRABALHISTAS       | 0.01.00   | 50.000,00    |              |              |                      |
| 3.3.00.00    | OUTRAS DESPESAS CORRENTES                      | 0.000.000   |              |              | 8.201.000,00 |                      |
| 3.3.90.00    | APLICAÇÕES DIRETAS                             | 0.000.000   |              | 8.201.000,00 |              |                      |
| 3.3.90.14    | DIÁRIAS - CIVIL                                | 0.01.00   | 65.000,00    |              |              |                      |
| 3.3.90.30    | MATERIAL DE CONSUMO                            | 0.01.00   | 400.000,00   |              |              |                      |
| 3.3.90.30    | MATERIAL DE CONSUMO                            | 0.01.00   | 870.000,00   |              |              |                      |
| 3.3.90.36    | OUTROS SERVIÇOS DE TERCEIROS - PESSOA FÍSICA   | 0.01.00   | 80.000,00    |              |              |                      |
| 3.3.90.36    | OUTROS SERVIÇOS DE TERCEIROS - PESSOA FÍSICA   | 0.01.00   | 589.000,00   |              |              |                      |
| 3.3.90.39    | OUTROS SERVIÇOS DE TERCEIROS - PESSOA JURÍDICA | 0.01.00   | 1.650.000,00 |              |              |                      |
| 3.3.90.39    | OUTROS SERVIÇOS DE TERCEIROS - PESSOA JURÍDICA | 0.01.00   | 4.542.000,00 |              |              |                      |
| 3.3.90.92    | DESPESAS DE EXERCÍCIOS ANTERIORES              | 0.01.00   | 5.000,00     |              |              |                      |
| 4.0.00.00    | DESPESAS DE CAPITAL                            | 0.000.000   |              |              |              | 3.825.000,00         |
| 4.4.00.00    | INVESTIMENTOS                                  | 0.000.000   |              |              | 3.725.000,00 |                      |
| 4.4.90.00    | APLICAÇÕES DIRETAS                             | 0.000.000   |              | 3.725.000,00 |              |                      |
| 4.4.90.51    | OBRAS E INSTALAÇÕES                            | 0.01.00   | 2.100.000,00 |              |              |                      |
| 4.4.90.51    | OBRAS E INSTALAÇÕES                            | 1.05.81   | 620.000,00   |              |              |                      |
| 4.4.90.51    | OBRAS E INSTALAÇÕES                            | 1.05.81   | 800.000,00   |              |              |                      |
| 4.4.90.52    | EQUIPAMENTOS E MATERIAL PERMANENTE             | 0.01.00   | 125.000,00   |              |              |                      |
| 4.4.90.52    | EQUIPAMENTOS E MATERIAL PERMANENTE             | 0.01.10   | 80.000,00    |              |              |                      |
| 4.5.00.00    | INVERSÕES FINANCEIRAS                          | 0.000.000   |              |              | 100.000,00   |                      |
| 4.5.90.00    | APLICAÇÕES DIRETAS                             | 0.000.000   |              | 100.000,00   |              |                      |
| 4.5.90.61    | AQUISIÇÃO DE IMÓVEIS                           | 0.01.00   | 100.000,00   |              |              |                      |
| <b>TOTAL</b> |  |   |              |              |              | <b>13.876.000,00</b> |



NATUREZA DA DESPESA POR ORGÃO

| PODER ORGÃO  |  | 03 ENTIDADE SUPERVISIONADA<br>02 SECRETARIA MUN. DE ASSISTÊNCIA SOCIAL, CIDADANIA E MULHER |           |            |           |                     |
|--------------|--|--|-----------|------------|-----------|---------------------|
| Código       | Especificação                                  | F.R.   | Elemento  | Modalidade | Grupo     | Categoria Econômica |
| 3.0.00.00    | DESPESAS CORRENTES                             | 0.000.000  |           |            |           | 142.000,00          |
| 3.1.00.00    | PESSOAL E ENCARGOS SOCIAIS                     | 0.000.000  |           |            | 75.000,00 |                     |
| 3.1.90.00    | APLICAÇÕES DIRETAS                             | 0.000.000  |           | 75.000,00  |           |                     |
| 3.1.90.04    | CONTRATAÇÃO POR TEMPO DETERMINADO              | 1.01.14  | 75.000,00 |            |           |                     |
| 3.3.00.00    | OUTRAS DESPESAS CORRENTES                      | 0.000.000  |           |            | 67.000,00 |                     |
| 3.3.90.00    | APLICAÇÕES DIRETAS                             | 0.000.000  |           | 67.000,00  |           |                     |
| 3.3.90.14    | DIÁRIAS - CIVIL                                | 0.01.14  | 2.000,00  |            |           |                     |
| 3.3.90.30    | MATERIAL DE CONSUMO                            | 0.01.14  | 30.000,00 |            |           |                     |
| 3.3.90.36    | OUTROS SERVIÇOS DE TERCEIROS - PESSOA FÍSICA   | 0.01.14  | 15.000,00 |            |           |                     |
| 3.3.90.39    | OUTROS SERVIÇOS DE TERCEIROS - PESSOA JURÍDICA | 0.01.14  | 20.000,00 |            |           |                     |
| 4.0.00.00    | DESPESAS DE CAPITAL                            | 0.000.000  |           |            |           | 20.000,00           |
| 4.4.00.00    | INVESTIMENTOS                                  | 0.000.000  |           |            | 20.000,00 |                     |
| 4.4.90.00    | APLICAÇÕES DIRETAS                             | 0.000.000  |           | 20.000,00  |           |                     |
| 4.4.90.52    | EQUIPAMENTOS E MATERIAL PERMANENTE             | 0.01.14  | 20.000,00 |            |           |                     |
| <b>TOTAL</b> |  |  |           |            |           | <b>162.000,00</b>   |





NATUREZA DA DESPESA POR ORGÃO

Lei: 625, Data: 13/12/2023

| PODER<br>ORGÃO | 03 ENTIDADE SUPERVISIONADA<br>03 SECRETARIA MUNICIPAL DE SAÚDE |           |              |               |               |                        |
|----------------|--|-----------|--------------|---------------|---------------|------------------------|
| Código         | Especificação  | F.R.      | Elemento     | Modalidade    | Grupo         | Categoria<br>Econômica |
| 3.0.00.00      | DESPESAS CORRENTES   | 0.000.000 |              |               |               | 44.603.000,00          |
| 3.1.00.00      | PESSOAL E ENCARGOS SOCIAIS                                     | 0.000.000 |              |               | 25.941.000,00 |                        |
| 3.1.90.00      | APLICAÇÕES DIRETAS   | 0.000.000 |              | 24.341.000,00 |               |                        |
| 3.1.90.04      | CONTRATAÇÃO POR TEMPO DETERMINADO                              | 0.01.00   | 15.000,00    |               |               |                        |
| 3.1.90.04      | CONTRATAÇÃO POR TEMPO DETERMINADO                              | 0.01.18   | 2.725.000,00 |               |               |                        |
| 3.1.90.04      | CONTRATAÇÃO POR TEMPO DETERMINADO                              | 1.05.11   | 900.000,00   |               |               |                        |
| 3.1.90.04      | CONTRATAÇÃO POR TEMPO DETERMINADO                              | 1.05.11   | 2.925.000,00 |               |               |                        |
| 3.1.90.11      | VENCIMENTOS E VANTAGENS FIXAS - PESSOAL CIVIL                  | 0.01.18   | 3.830.000,00 |               |               |                        |
| 3.1.90.11      | VENCIMENTOS E VANTAGENS FIXAS - PESSOAL CIVIL                  | 1.05.11   | 700.000,00   |               |               |                        |
| 3.1.90.11      | VENCIMENTOS E VANTAGENS FIXAS - PESSOAL CIVIL                  | 1.05.11   | 1.600.000,00 |               |               |                        |
| 3.1.90.11      | VENCIMENTOS E VANTAGENS FIXAS - PESSOAL CIVIL                  | 1.05.11   | 3.800.000,00 |               |               |                        |
| 3.1.90.11      | VENCIMENTOS E VANTAGENS FIXAS - PESSOAL CIVIL                  | 1.05.11   | 5.700.000,00 |               |               |                        |
| 3.1.90.13      | OBRIGAÇÕES PATRONAIS   | 0.01.18   | 1.700.000,00 |               |               |                        |
| 3.1.90.13      | OBRIGAÇÕES PATRONAIS   | 1.05.11   | 300.000,00   |               |               |                        |
| 3.1.90.91      | SENTENÇAS JUDICIAIS  | 0.01.18   | 5.000,00     |               |               |                        |
| 3.1.90.92      | DESPESAS DE EXERCÍCIOS ANTERIORES                              | 0.01.18   | 5.000,00     |               |               |                        |
| 3.1.90.94      | INDENIZAÇÕES E RESTITUIÇÕES TRABALHISTAS                       | 0.01.18   | 33.000,00    |               |               |                        |
| 3.1.90.94      | INDENIZAÇÕES E RESTITUIÇÕES TRABALHISTAS                       | 1.05.11   | 103.000,00   |               |               |                        |
| 3.1.91.00      | APLICAÇÕES DIRETAS- INTRA-ORÇAMENTÁRIAS                        | 0.000.000 |              | 1.600.000,00  |               |                        |
| 3.1.91.13      | OBRIGAÇÕES PATRONAIS   | 0.01.18   | 1.250.000,00 |               |               |                        |
| 3.1.91.13      | OBRIGAÇÕES PATRONAIS   | 1.05.11   | 350.000,00   |               |               |                        |
| 3.3.00.00      | OUTRAS DESPESAS CORRENTES                                      | 0.000.000 |              |               | 18.662.000,00 |                        |
| 3.3.60.00      | TRANSFERÊNCIAS A INSTITUIÇÕES PRIVADAS SEM FINS LUCRATIVOS     | 0.000.000 |              | 15.000,00     |               |                        |
| 3.3.60.43      | SUBVENÇÕES SOCIAIS   | 0.01.18   | 15.000,00    |               |               |                        |
| 3.3.90.00      | APLICAÇÕES DIRETAS   | 0.000.000 |              | 18.647.000,00 |               |                        |
| 3.3.90.14      | DIÁRIAS - CIVIL  | 0.01.18   | 132.000,00   |               |               |                        |
| 3.3.90.14      | DIÁRIAS - CIVIL  | 1.05.11   | 42.000,00    |               |               |                        |
| 3.3.90.30      | MATERIAL DE CONSUMO  | 0.01.18   | 1.830.000,00 |               |               |                        |
| 3.3.90.30      | MATERIAL DE CONSUMO  | 1.05.11   | 4.005.000,00 |               |               |                        |
| 3.3.90.30      | MATERIAL DE CONSUMO  | 2.02.17   | 80.000,00    |               |               |                        |
| 3.3.90.32      | MATERIAL, BEM OU SERVIÇO PARA DISTRIBUIÇÃO GRATUITA            | 0.01.18   | 85.000,00    |               |               |                        |
| 3.3.90.32      | MATERIAL, BEM OU SERVIÇO PARA DISTRIBUIÇÃO GRATUITA            | 1.05.11   | 350.000,00   |               |               |                        |
| 3.3.90.32      | MATERIAL, BEM OU SERVIÇO PARA DISTRIBUIÇÃO GRATUITA            | 2.02.17   | 120.000,00   |               |               |                        |
| 3.3.90.33      | PASSAGENS E DESPESAS COM LOCOMOÇÃO                             | 0.01.18   | 80.000,00    |               |               |                        |
| 3.3.90.33      | PASSAGENS E DESPESAS COM LOCOMOÇÃO                             | 1.05.11   | 24.000,00    |               |               |                        |
| 3.3.90.36      | OUTROS SERVIÇOS DE TERCEIROS - PESSOA FÍSICA                   | 0.01.18   | 765.000,00   |               |               |                        |
| 3.3.90.36      | OUTROS SERVIÇOS DE TERCEIROS - PESSOA FÍSICA                   | 1.05.11   | 550.000,00   |               |               |                        |
| 3.3.90.39      | OUTROS SERVIÇOS DE TERCEIROS - PESSOA JURÍDICA                 | 0.01.18   | 7.805.000,00 |               |               |                        |
| 3.3.90.39      | OUTROS SERVIÇOS DE TERCEIROS - PESSOA JURÍDICA                 | 1.05.11   | 1.990.000,00 |               |               |                        |



NATUREZA DA DESPESA POR ORGÃO

| PODER ORGÃO  |   | 03 ENTIDADE SUPERVISIONADA<br>03 SECRETARIA MUNICIPAL DE SAÚDE |              |              |              |                      |
|--------------|---|--|--------------|--------------|--------------|----------------------|
| Código       | Especificação                               | F.R.   | Elemento     | Modalidade   | Grupo        | Categoria Econômica  |
| 3.3.90.47    | OBRIGAÇÕES TRIBUTÁRIAS E CONTRIBUTIVAS      | 0.01.18  | 99.000,00    |              |              |                      |
| 3.3.90.47    | OBRIGAÇÕES TRIBUTÁRIAS E CONTRIBUTIVAS      | 1.05.11  | 45.000,00    |              |              |                      |
| 3.3.90.48    | OUTROS AUXÍLIOS FINANCEIROS A PESSOA FÍSICA | 0.01.18  | 430.000,00   |              |              |                      |
| 3.3.90.48    | OUTROS AUXÍLIOS FINANCEIROS A PESSOA FÍSICA | 1.05.11  | 130.000,00   |              |              |                      |
| 3.3.90.91    | SENTENÇAS JUDICIAIS                         | 0.01.18  | 10.000,00    |              |              |                      |
| 3.3.90.92    | DESPESAS DE EXERCÍCIOS ANTERIORES           | 0.01.18  | 23.000,00    |              |              |                      |
| 3.3.90.92    | DESPESAS DE EXERCÍCIOS ANTERIORES           | 1.05.11  | 35.000,00    |              |              |                      |
| 3.3.90.93    | INDENIZAÇÕES E RESTITUIÇÕES                 | 0.01.18  | 17.000,00    |              |              |                      |
| 4.0.00.00    | DESPESAS DE CAPITAL                         | 0.000.000  |              |              |              | 4.065.000,00         |
| 4.4.00.00    | INVESTIMENTOS                               | 0.000.000  |              |              | 4.005.000,00 |                      |
| 4.4.90.00    | APLICAÇÕES DIRETAS                          | 0.000.000  |              | 4.005.000,00 |              |                      |
| 4.4.90.51    | OBRAS E INSTALAÇÕES                         | 0.01.18  | 520.000,00   |              |              |                      |
| 4.4.90.51    | OBRAS E INSTALAÇÕES                         | 1.05.11  | 360.000,00   |              |              |                      |
| 4.4.90.51    | OBRAS E INSTALAÇÕES                         | 1.05.20  | 200.000,00   |              |              |                      |
| 4.4.90.52    | EQUIPAMENTOS E MATERIAL PERMANENTE          | 0.01.18  | 515.000,00   |              |              |                      |
| 4.4.90.52    | EQUIPAMENTOS E MATERIAL PERMANENTE          | 0.01.18  | 1.700.000,00 |              |              |                      |
| 4.4.90.52    | EQUIPAMENTOS E MATERIAL PERMANENTE          | 1.05.11  | 290.000,00   |              |              |                      |
| 4.4.90.52    | EQUIPAMENTOS E MATERIAL PERMANENTE          | 1.05.20  | 120.000,00   |              |              |                      |
| 4.4.90.52    | EQUIPAMENTOS E MATERIAL PERMANENTE          | 2.02.17  | 300.000,00   |              |              |                      |
| 4.6.00.00    | AMORTIZAÇÃO DA DÍVIDA                       | 0.000.000  |              |              | 60.000,00    |                      |
| 4.6.90.00    | APLICAÇÕES DIRETAS                          | 0.000.000  |              | 60.000,00    |              |                      |
| 4.6.90.71    | PRINCIPAL DA DÍVIDA CONTRATUAL RESGATADA    | 0.01.18  | 60.000,00    |              |              |                      |
| <b>TOTAL</b> |   |  |              |              |              | <b>48.668.000,00</b> |



NATUREZA DA DESPESA POR ORGÃO

Lei: 625, Data: 13/12/2023

| PODER        |                     | 03 ENTIDADE SUPERVISIONADA            |              |              |              |                     |
|--------------|---------------------|---------------------------------------|--------------|--------------|--------------|---------------------|
| ORGÃO        |                     | 06 FUNDO DE DESENVOLVIMENTO MUNICIPAL |              |              |              |                     |
| Código       | Especificação       | F.R.                                  | Elemento     | Modalidade   | Grupo        | Categoria Económica |
| 4.0.00.00    | DESPESAS DE CAPITAL | 0.000.000                             |              |              |              | 1.633.000,00        |
| 4.4.00.00    | INVESTIMENTOS       | 0.000.000                             |              |              | 1.633.000,00 |                     |
| 4.4.90.00    | APLICAÇÕES DIRETAS  | 0.000.000                             |              | 1.633.000,00 |              |                     |
| 4.4.90.51    | OBRAS E INSTALAÇÕES | 0.01.00                               | 115.000,00   |              |              |                     |
| 4.4.90.51    | OBRAS E INSTALAÇÕES | 2.02.21                               | 1.518.000,00 |              |              |                     |
| <b>TOTAL</b> |                     |                                       |              |              |              | <b>1.633.000,00</b> |



NATUREZA DA DESPESA POR ORGÃO

Lei: 625, Data: 13/12/2023

| PODER ORGÃO |  | 03 ENTIDADE SUPERVISIONADA |               | 12 ENTIDADES SUPERVISIONADAS |               |                     |
|-------------|--|----------------------------|---------------|------------------------------|---------------|---------------------|
| Código      | Especificação  | F.R.                       | Elemento      | Modalidade                   | Grupo         | Categoria Econômica |
| 3.0.00.00   | DESPESAS CORRENTES   | 0.000.000                  |               |                              |               | 28.132.000,00       |
| 3.1.00.00   | PESSOAL E ENCARGOS SOCIAIS                                 | 0.000.000                  |               |                              | 24.286.000,00 |                     |
| 3.1.90.00   | APLICAÇÕES DIRETAS   | 0.000.000                  |               | 24.076.000,00                |               |                     |
| 3.1.90.01   | APOSENTADORIAS, RESERVA REMUNERADA E REFORMAS              | 0.04.15                    | 50.000,00     |                              |               |                     |
| 3.1.90.01   | APOSENTADORIAS, RESERVA REMUNERADA E REFORMAS              | 0.04.15                    | 18.000.000,00 |                              |               |                     |
| 3.1.90.03   | PENSÕES  | 0.04.15                    | 280.000,00    |                              |               |                     |
| 3.1.90.03   | PENSÕES  | 0.04.15                    | 1.600.000,00  |                              |               |                     |
| 3.1.90.04   | CONTRATAÇÃO POR TEMPO DETERMINADO                          | 0.01.14                    | 20.000,00     |                              |               |                     |
| 3.1.90.04   | CONTRATAÇÃO POR TEMPO DETERMINADO                          | 0.01.14                    | 900.000,00    |                              |               |                     |
| 3.1.90.04   | CONTRATAÇÃO POR TEMPO DETERMINADO                          | 0.01.16                    | 3.000,00      |                              |               |                     |
| 3.1.90.04   | CONTRATAÇÃO POR TEMPO DETERMINADO                          | 1.05.12                    | 940.000,00    |                              |               |                     |
| 3.1.90.04   | CONTRATAÇÃO POR TEMPO DETERMINADO                          | 2.02.13                    | 503.000,00    |                              |               |                     |
| 3.1.90.11   | VENCIMENTOS E VANTAGENS FIXAS - PESSOAL CIVIL              | 0.01.14                    | 850.000,00    |                              |               |                     |
| 3.1.90.11   | VENCIMENTOS E VANTAGENS FIXAS - PESSOAL CIVIL              | 0.01.16                    | 2.000,00      |                              |               |                     |
| 3.1.90.11   | VENCIMENTOS E VANTAGENS FIXAS - PESSOAL CIVIL              | 0.04.15                    | 20.000,00     |                              |               |                     |
| 3.1.90.11   | VENCIMENTOS E VANTAGENS FIXAS - PESSOAL CIVIL              | 0.04.15                    | 300.000,00    |                              |               |                     |
| 3.1.90.13   | OBRIGAÇÕES PATRONAIS                                       | 0.01.14                    | 250.000,00    |                              |               |                     |
| 3.1.90.13   | OBRIGAÇÕES PATRONAIS                                       | 0.01.16                    | 1.000,00      |                              |               |                     |
| 3.1.90.13   | OBRIGAÇÕES PATRONAIS                                       | 1.05.12                    | 140.000,00    |                              |               |                     |
| 3.1.90.13   | OBRIGAÇÕES PATRONAIS                                       | 2.02.13                    | 120.000,00    |                              |               |                     |
| 3.1.90.91   | SENTENÇAS JUDICIAIS  | 0.04.15                    | 5.000,00      |                              |               |                     |
| 3.1.90.91   | SENTENÇAS JUDICIAIS  | 0.04.15                    | 5.000,00      |                              |               |                     |
| 3.1.90.92   | DESPESAS DE EXERCÍCIOS ANTERIORES                          | 0.04.15                    | 5.000,00      |                              |               |                     |
| 3.1.90.94   | INDENIZAÇÕES E RESTITUIÇÕES TRABALHISTAS                   | 0.01.14                    | 70.000,00     |                              |               |                     |
| 3.1.90.94   | INDENIZAÇÕES E RESTITUIÇÕES TRABALHISTAS                   | 0.01.16                    | 2.000,00      |                              |               |                     |
| 3.1.90.94   | INDENIZAÇÕES E RESTITUIÇÕES TRABALHISTAS                   | 1.05.12                    | 10.000,00     |                              |               |                     |
| 3.1.91.00   | APLICAÇÕES DIRETAS- INTRA-ORÇAMENTÁRIAS                    | 0.000.000                  |               | 210.000,00                   |               |                     |
| 3.1.91.13   | OBRIGAÇÕES PATRONAIS                                       | 0.01.14                    | 170.000,00    |                              |               |                     |
| 3.1.91.13   | OBRIGAÇÕES PATRONAIS                                       | 0.04.15                    | 5.000,00      |                              |               |                     |
| 3.1.91.13   | OBRIGAÇÕES PATRONAIS                                       | 0.04.15                    | 5.000,00      |                              |               |                     |
| 3.1.91.13   | OBRIGAÇÕES PATRONAIS                                       | 1.05.12                    | 30.000,00     |                              |               |                     |
| 3.3.00.00   | OUTRAS DESPESAS CORRENTES                                  | 0.000.000                  |               |                              | 3.846.000,00  |                     |
| 3.3.50.00   | TRANSFERÊNCIAS A INSTITUIÇÕES PRIVADAS SEM FINS LUCRATIVOS | 0.000.000                  |               | 135.000,00                   |               |                     |
| 3.3.50.43   | SUBVENÇÕES SOCIAIS   | 0.01.14                    | 35.000,00     |                              |               |                     |
| 3.3.50.43   | SUBVENÇÕES SOCIAIS   | 0.01.16                    | 80.000,00     |                              |               |                     |
| 3.3.50.43   | SUBVENÇÕES SOCIAIS   | 2.02.13                    | 20.000,00     |                              |               |                     |
| 3.3.90.00   | APLICAÇÕES DIRETAS   | 0.000.000                  |               | 3.711.000,00                 |               |                     |
| 3.3.90.08   | OUTROS BENEFÍCIOS ASSISTENCIAIS DO SERVIDOR E DO MILITAR   | 0.04.15                    | 5.000,00      |                              |               |                     |
| 3.3.90.14   | DIÁRIAS - CIVIL  | 0.01.14                    | 2.000,00      |                              |               |                     |



NATUREZA DA DESPESA POR ORGÃO

Lei: 625, Data: 13/12/2023

| PODER ORGÃO |   | 03 ENTIDADE SUPERVISIONADA<br>12 ENTIDADES SUPERVISIONADAS |            |            |       |                     |
|-------------|---|--|------------|------------|-------|---------------------|
| Código      | Especificação                                       | F.R.   | Elemento   | Modalidade | Grupo | Categoria Econômica |
| 3.3.90.14   | DIÁRIAS - CIVIL                                     | 0.01.14  | 60.000,00  |            |       |                     |
| 3.3.90.14   | DIÁRIAS - CIVIL                                     | 0.01.16  | 5.000,00   |            |       |                     |
| 3.3.90.14   | DIÁRIAS - CIVIL                                     | 0.04.15  | 15.000,00  |            |       |                     |
| 3.3.90.14   | DIÁRIAS - CIVIL                                     | 0.04.15  | 27.000,00  |            |       |                     |
| 3.3.90.14   | DIÁRIAS - CIVIL                                     | 1.05.12  | 23.000,00  |            |       |                     |
| 3.3.90.30   | MATERIAL DE CONSUMO                                 | 0.01.14  | 397.000,00 |            |       |                     |
| 3.3.90.30   | MATERIAL DE CONSUMO                                 | 0.01.16  | 25.000,00  |            |       |                     |
| 3.3.90.30   | MATERIAL DE CONSUMO                                 | 0.04.15  | 5.000,00   |            |       |                     |
| 3.3.90.30   | MATERIAL DE CONSUMO                                 | 0.04.15  | 20.000,00  |            |       |                     |
| 3.3.90.30   | MATERIAL DE CONSUMO                                 | 1.05.12  | 125.000,00 |            |       |                     |
| 3.3.90.30   | MATERIAL DE CONSUMO                                 | 2.02.13  | 117.000,00 |            |       |                     |
| 3.3.90.32   | MATERIAL, BEM OU SERVIÇO PARA DISTRIBUIÇÃO GRATUITA | 0.01.14  | 400.000,00 |            |       |                     |
| 3.3.90.32   | MATERIAL, BEM OU SERVIÇO PARA DISTRIBUIÇÃO GRATUITA | 0.01.16  | 5.000,00   |            |       |                     |
| 3.3.90.32   | MATERIAL, BEM OU SERVIÇO PARA DISTRIBUIÇÃO GRATUITA | 2.02.13  | 15.000,00  |            |       |                     |
| 3.3.90.33   | PASSAGENS E DESPESAS COM LOCOMOÇÃO                  | 0.01.14  | 10.000,00  |            |       |                     |
| 3.3.90.33   | PASSAGENS E DESPESAS COM LOCOMOÇÃO                  | 0.04.15  | 10.000,00  |            |       |                     |
| 3.3.90.33   | PASSAGENS E DESPESAS COM LOCOMOÇÃO                  | 0.04.15  | 20.000,00  |            |       |                     |
| 3.3.90.35   | SERVIÇOS DE CONSULTORIA                             | 0.01.16  | 10.000,00  |            |       |                     |
| 3.3.90.35   | SERVIÇOS DE CONSULTORIA                             | 0.04.15  | 50.000,00  |            |       |                     |
| 3.3.90.35   | SERVIÇOS DE CONSULTORIA                             | 0.04.15  | 290.000,00 |            |       |                     |
| 3.3.90.36   | OUTROS SERVIÇOS DE TERCEIROS - PESSOA FÍSICA        | 0.01.14  | 440.000,00 |            |       |                     |
| 3.3.90.36   | OUTROS SERVIÇOS DE TERCEIROS - PESSOA FÍSICA        | 0.01.16  | 32.000,00  |            |       |                     |
| 3.3.90.36   | OUTROS SERVIÇOS DE TERCEIROS - PESSOA FÍSICA        | 0.04.15  | 15.000,00  |            |       |                     |
| 3.3.90.36   | OUTROS SERVIÇOS DE TERCEIROS - PESSOA FÍSICA        | 0.04.15  | 30.000,00  |            |       |                     |
| 3.3.90.36   | OUTROS SERVIÇOS DE TERCEIROS - PESSOA FÍSICA        | 1.05.12  | 60.000,00  |            |       |                     |
| 3.3.90.36   | OUTROS SERVIÇOS DE TERCEIROS - PESSOA FÍSICA        | 2.02.13  | 82.000,00  |            |       |                     |
| 3.3.90.39   | OUTROS SERVIÇOS DE TERCEIROS - PESSOA JURÍDICA      | 0.01.14  | 15.000,00  |            |       |                     |
| 3.3.90.39   | OUTROS SERVIÇOS DE TERCEIROS - PESSOA JURÍDICA      | 0.01.14  | 550.000,00 |            |       |                     |
| 3.3.90.39   | OUTROS SERVIÇOS DE TERCEIROS - PESSOA JURÍDICA      | 0.01.16  | 33.000,00  |            |       |                     |
| 3.3.90.39   | OUTROS SERVIÇOS DE TERCEIROS - PESSOA JURÍDICA      | 0.04.15  | 85.000,00  |            |       |                     |
| 3.3.90.39   | OUTROS SERVIÇOS DE TERCEIROS - PESSOA JURÍDICA      | 0.04.15  | 170.000,00 |            |       |                     |
| 3.3.90.39   | OUTROS SERVIÇOS DE TERCEIROS - PESSOA JURÍDICA      | 1.05.12  | 50.000,00  |            |       |                     |
| 3.3.90.39   | OUTROS SERVIÇOS DE TERCEIROS - PESSOA JURÍDICA      | 2.02.13  | 102.000,00 |            |       |                     |
| 3.3.90.47   | OBRIGAÇÕES TRIBUTÁRIAS E CONTRIBUTIVAS              | 0.01.14  | 5.000,00   |            |       |                     |
| 3.3.90.47   | OBRIGAÇÕES TRIBUTÁRIAS E CONTRIBUTIVAS              | 0.04.15  | 5.000,00   |            |       |                     |
| 3.3.90.48   | OUTROS AUXÍLIOS FINANCEIROS A PESSOA FÍSICA         | 0.01.14  | 250.000,00 |            |       |                     |
| 3.3.90.48   | OUTROS AUXÍLIOS FINANCEIROS A PESSOA FÍSICA         | 0.01.16  | 5.000,00   |            |       |                     |
| 3.3.90.92   | DESPESAS DE EXERCÍCIOS ANTERIORES                   | 0.01.14  | 22.000,00  |            |       |                     |

**PREF. DO BREJO DA MADRE DE DEUS**

PRAÇA VEREADOR ABEL DE FREITAS - CNPJ:10091528/0001-77

Orçamento Programa - Exercício de 2024

Anexo 02

Page 18

Lei: 625, Data: 13/12/2023

**NATUREZA DA DESPESA POR ORGÃO**

| PODER<br>ORGÃO | 03 ENTIDADE SUPERVISIONADA<br>12 ENTIDADES SUPERVISIONADAS |           |            |              |              |                        |
|----------------|--|-----------|------------|--------------|--------------|------------------------|
| Código         | Especificação  | F.R.      | Elemento   | Modalidade   | Grupo        | Categoria<br>Econômica |
| 3.3.90.92      | DESPESAS DE EXERCÍCIOS ANTERIORES                          | 0.01.16   | 2.000,00   |              |              |                        |
| 3.3.90.92      | DESPESAS DE EXERCÍCIOS ANTERIORES                          | 0.04.15   | 3.000,00   |              |              |                        |
| 3.3.90.92      | DESPESAS DE EXERCÍCIOS ANTERIORES                          | 0.04.15   | 5.000,00   |              |              |                        |
| 3.3.90.92      | DESPESAS DE EXERCÍCIOS ANTERIORES                          | 1.05.12   | 2.000,00   |              |              |                        |
| 3.3.90.93      | INDENIZAÇÕES E RESTITUIÇÕES                                | 0.01.14   | 20.000,00  |              |              |                        |
| 3.3.90.93      | INDENIZAÇÕES E RESTITUIÇÕES                                | 0.01.16   | 2.000,00   |              |              |                        |
| 3.3.90.93      | INDENIZAÇÕES E RESTITUIÇÕES                                | 0.04.15   | 10.000,00  |              |              |                        |
| 3.3.90.93      | INDENIZAÇÕES E RESTITUIÇÕES                                | 0.04.15   | 90.000,00  |              |              |                        |
| 4.0.00.00      | DESPESAS DE CAPITAL  | 0.000.000 |            |              |              | 1.190.000,00           |
| 4.4.00.00      | INVESTIMENTOS  | 0.000.000 |            |              | 1.130.000,00 |                        |
| 4.4.90.00      | APLICAÇÕES DIRETAS   | 0.000.000 |            | 1.130.000,00 |              |                        |
| 4.4.90.51      | OBRAS E INSTALAÇÕES  | 0.01.14   | 200.000,00 |              |              |                        |
| 4.4.90.51      | OBRAS E INSTALAÇÕES  | 0.04.15   | 50.000,00  |              |              |                        |
| 4.4.90.51      | OBRAS E INSTALAÇÕES  | 1.05.12   | 400.000,00 |              |              |                        |
| 4.4.90.52      | EQUIPAMENTOS E MATERIAL PERMANENTE                         | 0.01.14   | 195.000,00 |              |              |                        |
| 4.4.90.52      | EQUIPAMENTOS E MATERIAL PERMANENTE                         | 0.01.16   | 20.000,00  |              |              |                        |
| 4.4.90.52      | EQUIPAMENTOS E MATERIAL PERMANENTE                         | 0.04.15   | 20.000,00  |              |              |                        |
| 4.4.90.52      | EQUIPAMENTOS E MATERIAL PERMANENTE                         | 0.04.15   | 30.000,00  |              |              |                        |
| 4.4.90.52      | EQUIPAMENTOS E MATERIAL PERMANENTE                         | 1.05.12   | 160.000,00 |              |              |                        |
| 4.4.90.52      | EQUIPAMENTOS E MATERIAL PERMANENTE                         | 2.02.13   | 55.000,00  |              |              |                        |
| 4.5.00.00      | INVERSÕES FINANCEIRAS                                      | 0.000.000 |            |              | 50.000,00    |                        |
| 4.5.90.00      | APLICAÇÕES DIRETAS   | 0.000.000 |            | 50.000,00    |              |                        |
| 4.5.90.61      | AQUISIÇÃO DE IMÓVEIS                                       | 0.01.14   | 50.000,00  |              |              |                        |
| 4.6.00.00      | AMORTIZAÇÃO DA DÍVIDA                                      | 0.000.000 |            |              | 10.000,00    |                        |
| 4.6.90.00      | APLICAÇÕES DIRETAS   | 0.000.000 |            | 10.000,00    |              |                        |
| 4.6.90.71      | PRINCIPAL DA DÍVIDA CONTRATUAL RESGATADA                   | 0.01.14   | 10.000,00  |              |              |                        |
| 9.0.00.00      | RESERVA DE CONTINGÊNCIA                                    | 0.000.000 |            |              |              | 80.000,00              |
| 9.9.00.00      | RESERVA DE CONTINGÊNCIA                                    | 0.000.000 |            |              | 80.000,00    |                        |
| 9.9.99.00      | A DEFINIR  | 0.000.000 |            | 80.000,00    |              |                        |
| 9.9.99.99      | A CLASSIFICAR  | 0.04.15   | 80.000,00  |              |              |                        |
| <b>TOTAL</b>   |  |           |            |              |              | <b>29.402.000,00</b>   |

**PREF. DO BREJO DA MADRE DE DEUS**

PRAÇA VEREADOR ABEL DE FREITAS - CNPJ:10091528/0001-77

Orçamento Programa - Exercício de 2024

Anexo 02

Page 19

**NATUREZA DA DESPESA POR ORGÃO**

Lei: 625, Data: 13/12/2023

| PODER<br>ORGÃO |  | 03 ENTIDADE SUPERVISIONADA<br>14 FUNDO MUNICIPAL DOS DIREITOS DO IDOSO |            |            |            |                        |
|----------------|--|--|------------|------------|------------|------------------------|
| Código         | Especificação  | F,R,   | Elemento   | Modalidade | Grupo      | Categoria<br>Econômica |
| 3.0.00.00      | DESPESAS CORRENTES   | 0.000.000  |            |            |            | 147.000,00             |
| 3.3.00.00      | OUTRAS DESPESAS CORRENTES                                  | 0.000.000  |            |            | 147.000,00 |                        |
| 3.3.50.00      | TRANSFERÊNCIAS A INSTITUIÇÕES PRIVADAS SEM FINS LUCRATIVOS | 0.000.000  |            | 100.000,00 |            |                        |
| 3.3.50.43      | SUBVENÇÕES SOCIAIS   | 0.01.32  | 100.000,00 |            |            |                        |
| 3.3.90.00      | APLICAÇÕES DIRETAS   | 0.000.000  |            | 47.000,00  |            |                        |
| 3.3.90.14      | DIÁRIAS - CIVIL  | 0.01.32  | 2.000,00   |            |            |                        |
| 3.3.90.30      | MATERIAL DE CONSUMO  | 0.01.32  | 11.000,00  |            |            |                        |
| 3.3.90.33      | PASSAGENS E DESPESAS COM LOCOMOÇÃO                         | 0.01.32  | 5.000,00   |            |            |                        |
| 3.3.90.36      | OUTROS SERVIÇOS DE TERCEIROS - PESSOA FÍSICA               | 0.01.32  | 10.000,00  |            |            |                        |
| 3.3.90.39      | OUTROS SERVIÇOS DE TERCEIROS - PESSOA JURÍDICA             | 0.01.32  | 13.000,00  |            |            |                        |
| 3.3.90.41      | CONTRIBUIÇÕES  | 0.01.32  | 6.000,00   |            |            |                        |
| 4.0.00.00      | DESPESAS DE CAPITAL  | 0.000.000  |            |            |            | 10.000,00              |
| 4.4.00.00      | INVESTIMENTOS  | 0.000.000  |            |            | 10.000,00  |                        |
| 4.4.90.00      | APLICAÇÕES DIRETAS   | 0.000.000  |            | 10.000,00  |            |                        |
| 4.4.90.52      | EQUIPAMENTOS E MATERIAL PERMANENTE                         | 0.01.32  | 10.000,00  |            |            |                        |
| <b>TOTAL</b>   |  |  |            |            |            | <b>157.000,00</b>      |



**PREF. DO BREJO DA MADRE DE DEUS**

PRAÇA VEREADOR ABEL DE FREITAS - CNPJ:10091528/0001-77

Orçamento Programa - Exercício de 2024

Anexo 02

Page 20

**NATUREZA DA DESPESA POR ORGÃO**

Lei: 625, Data: 13/12/2023

| PODER ORGÃO        |  | 03 ENTIDADE SUPERVISIONADA<br>15 FUNDO MUNICIPAL DE DEFESA DO MEIO AMBIENTE |           |            |            |                       |
|--------------------|--|---|-----------|------------|------------|-----------------------|
| Código             | Especificação                                  | F.R.  | Elemento  | Modalidade | Grupo      | Categoria Econômica   |
| 3.0.00.00          | DESPESAS CORRENTES                             | 0.000.000   |           |            |            | 174.000,00            |
| 3.1.00.00          | PESSOAL E ENCARGOS SOCIAIS                     | 0.000.000   |           |            | 2.000,00   |                       |
| 3.1.90.00          | APLICAÇÕES DIRETAS                             | 0.000.000   |           | 2.000,00   |            |                       |
| 3.1.90.11          | VENCIMENTOS E VANTAGENS FIXAS - PESSOAL CIVIL  | 0.01.00   | 2.000,00  |            |            |                       |
| 3.3.00.00          | OUTRAS DESPESAS CORRENTES                      | 0.000.000   |           |            | 172.000,00 |                       |
| 3.3.71.00          | TRANSFERÊNCIA A CONSÓRCIOS PÚBLICOS            | 0.000.000   |           | 5.000,00   |            |                       |
| 3.3.71.70          | RATEIO PELA PARTICIPAÇÃO EM CONSÓRCIO PÚBLICO  | 0.01.00   | 5.000,00  |            |            |                       |
| 3.3.90.00          | APLICAÇÕES DIRETAS                             | 0.000.000   |           | 167.000,00 |            |                       |
| 3.3.90.14          | DIÁRIAS - CIVIL                                | 0.01.00   | 2.000,00  |            |            |                       |
| 3.3.90.30          | MATERIAL DE CONSUMO                            | 0.01.00   | 54.000,00 |            |            |                       |
| 3.3.90.36          | OUTROS SERVIÇOS DE TERCEIROS - PESSOA FÍSICA   | 0.01.00   | 34.000,00 |            |            |                       |
| 3.3.90.39          | OUTROS SERVIÇOS DE TERCEIROS - PESSOA JURÍDICA | 0.01.00   | 77.000,00 |            |            |                       |
| 4.0.00.00          | DESPESAS DE CAPITAL                            | 0.000.000   |           |            |            | 10.000,00             |
| 4.4.00.00          | INVESTIMENTOS                                  | 0.000.000   |           |            | 10.000,00  |                       |
| 4.4.90.00          | APLICAÇÕES DIRETAS                             | 0.000.000   |           | 10.000,00  |            |                       |
| 4.4.90.52          | EQUIPAMENTOS E MATERIAL PERMANENTE             | 0.01.00   | 10.000,00 |            |            |                       |
| <b>TOTAL</b>       |  |   |           |            |            | <b>184.000,00</b>     |
| <b>TOTAL GERAL</b> |  |   |           |            |            | <b>210.000.000,00</b> |



**PREF. DO BREJO DA MADRE DE DEUS**

PRAÇA VEREADOR ABEL DE FREITAS - CNPJ:10091528/0001-77

Anexo 02

Page 1

Orçamento Programa - Exercício de 2024

**NATUREZA DA DESPESA POR ORGÃO E UNIDADE**

Lei: 625, Data: 13/12/2023

| PODER 01 PODER LEGISLATIVO                           |  |           |              |              |              |                     |
|--|--|-----------|--------------|--------------|--------------|---------------------|
| ORGÃO 01 CORPO DELIBERATIVO E SECRETARIA DA CÂMARA   |  |           |              |              |              |                     |
| UNIDADE 00 CORPO DELIBERATIVO E SECRETARIA DA CÂMARA |  |           |              |              |              |                     |
| Código   | Especificação  | F.R.      | Elemento     | Modalidade   | Grupo        | Categoria Econômica |
| 3.0.00.00  | DESPESAS CORRENTES   | 0.000.000 |              |              |              | 7.430.000,00        |
| 3.1.00.00  | PESSOAL E ENCARGOS SOCIAIS                                 | 0.000.000 |              |              | 5.270.000,00 |                     |
| 3.1.90.00  | APLICAÇÕES DIRETAS   | 0.000.000 |              | 5.205.000,00 |              |                     |
| 3.1.90.11  | VENCIMENTOS E VANTAGENS FIXAS - PESSOAL CIVIL              | 0.01.00   | 4.300.000,00 |              |              |                     |
| 3.1.90.13  | OBRIGAÇÕES PATRONAIS                                       | 0.01.00   | 900.000,00   |              |              |                     |
| 3.1.90.92  | DESPESAS DE EXERCÍCIOS ANTERIORES                          | 0.01.00   | 5.000,00     |              |              |                     |
| 3.1.91.00  | APLICAÇÕES DIRETAS- INTRA-ORÇAMENTÁRIAS                    | 0.000.000 |              | 65.000,00    |              |                     |
| 3.1.91.13  | OBRIGAÇÕES PATRONAIS                                       | 0.01.00   | 65.000,00    |              |              |                     |
| 3.3.00.00  | OUTRAS DESPESAS CORRENTES                                  | 0.000.000 |              |              | 2.160.000,00 |                     |
| 3.3.50.00  | TRANSFERÊNCIAS A INSTITUIÇÕES PRIVADAS SEM FINS LUCRATIVOS | 0.000.000 |              | 10.000,00    |              |                     |
| 3.3.50.41  | CONTRIBUIÇÕES  | 0.01.00   | 10.000,00    |              |              |                     |
| 3.3.90.00  | APLICAÇÕES DIRETAS   | 0.000.000 |              | 2.150.000,00 |              |                     |
| 3.3.90.08  | OUTROS BENEFÍCIOS ASSISTENCIAIS DO SERVIDOR E DO MILITAR   | 0.01.00   | 10.000,00    |              |              |                     |
| 3.3.90.14  | DIÁRIAS - CIVIL  | 0.01.00   | 400.000,00   |              |              |                     |
| 3.3.90.30  | MATERIAL DE CONSUMO  | 0.01.00   | 375.000,00   |              |              |                     |
| 3.3.90.35  | SERVIÇOS DE CONSULTORIA                                    | 0.01.00   | 150.000,00   |              |              |                     |
| 3.3.90.36  | OUTROS SERVIÇOS DE TERCEIROS - PESSOA FÍSICA               | 0.01.00   | 220.000,00   |              |              |                     |
| 3.3.90.39  | OUTROS SERVIÇOS DE TERCEIROS - PESSOA JURÍDICA             | 0.01.00   | 780.000,00   |              |              |                     |
| 3.3.90.46  | AUXÍLIO ALIMENTAÇÃO  | 0.01.00   | 20.000,00    |              |              |                     |
| 3.3.90.47  | OBRIGAÇÕES TRIBUTÁRIAS E CONTRIBUTIVAS                     | 0.01.00   | 50.000,00    |              |              |                     |
| 3.3.90.92  | DESPESAS DE EXERCÍCIOS ANTERIORES                          | 0.01.00   | 5.000,00     |              |              |                     |
| 3.3.90.93  | INDENIZAÇÕES E RESTITUIÇÕES                                | 0.01.00   | 140.000,00   |              |              |                     |
| 4.0.00.00  | DESPESAS DE CAPITAL  | 0.000.000 |              |              |              | 520.000,00          |
| 4.4.00.00  | INVESTIMENTOS  | 0.000.000 |              |              | 520.000,00   |                     |
| 4.4.90.00  | APLICAÇÕES DIRETAS   | 0.000.000 |              | 520.000,00   |              |                     |
| 4.4.90.51  | OBRAS E INSTALAÇÕES  | 0.01.00   | 300.000,00   |              |              |                     |
| 4.4.90.52  | EQUIPAMENTOS E MATERIAL PERMANENTE                         | 0.01.00   | 220.000,00   |              |              |                     |
| <b>TOTAL</b>   |  |           |              |              |              | <b>7.950.000,00</b> |

**PREF. DO BREJO DA MADRE DE DEUS**

PRAÇA VEREADOR ABEL DE FREITAS - CNPJ:10091528/0001-77

Anexo 02

Page 2

Orçamento Programa - Exercício de 2024

**NATUREZA DA DESPESA POR ORGÃO E UNIDADE**

Lei: 625, Data: 13/12/2023

| PODER        |  | 02 PODER EXECUTIVO      |            |            |            |                     |
|--------------|--|-------------------------|------------|------------|------------|---------------------|
| ORGÃO        |  | 02 GOVERNO MUNICIPAL    |            |            |            |                     |
| UNIDADE      |  | 01 GABINETE DO PREFEITO |            |            |            |                     |
| Código       | Especificação                                  | F.R.                    | Elemento   | Modalidade | Grupo      | Categoria Econômica |
| 3.0.00.00    | DESPESAS CORRENTES                             | 0.000.000               |            |            |            | 1.485.000,00        |
| 3.1.00.00    | PESSOAL E ENCARGOS SOCIAIS                     | 0.000.000               |            |            | 540.000,00 |                     |
| 3.1.90.00    | APLICAÇÕES DIRETAS                             | 0.000.000               |            | 540.000,00 |            |                     |
| 3.1.90.11    | VENCIMENTOS E VANTAGENS FIXAS - PESSOAL CIVIL  | 0.01.00                 | 500.000,00 |            |            |                     |
| 3.1.90.94    | INDENIZAÇÕES E RESTITUIÇÕES TRABALHISTAS       | 0.01.00                 | 40.000,00  |            |            |                     |
| 3.3.00.00    | OUTRAS DESPESAS CORRENTES                      | 0.000.000               |            |            | 945.000,00 |                     |
| 3.3.90.00    | APLICAÇÕES DIRETAS                             | 0.000.000               |            | 945.000,00 |            |                     |
| 3.3.90.14    | DIÁRIAS - CIVIL                                | 0.01.00                 | 80.000,00  |            |            |                     |
| 3.3.90.30    | MATERIAL DE CONSUMO                            | 0.01.00                 | 35.000,00  |            |            |                     |
| 3.3.90.33    | PASSAGENS E DESPESAS COM LOCOMOÇÃO             | 0.01.00                 | 15.000,00  |            |            |                     |
| 3.3.90.35    | SERVIÇOS DE CONSULTORIA                        | 0.01.00                 | 490.000,00 |            |            |                     |
| 3.3.90.36    | OUTROS SERVIÇOS DE TERCEIROS - PESSOA FÍSICA   | 0.01.00                 | 65.000,00  |            |            |                     |
| 3.3.90.39    | OUTROS SERVIÇOS DE TERCEIROS - PESSOA JURÍDICA | 0.01.00                 | 260.000,00 |            |            |                     |
| 4.0.00.00    | DESPESAS DE CAPITAL                            | 0.000.000               |            |            |            | 130.000,00          |
| 4.4.00.00    | INVESTIMENTOS                                  | 0.000.000               |            |            | 130.000,00 |                     |
| 4.4.90.00    | APLICAÇÕES DIRETAS                             | 0.000.000               |            | 130.000,00 |            |                     |
| 4.4.90.52    | EQUIPAMENTOS E MATERIAL PERMANENTE             | 0.01.00                 | 130.000,00 |            |            |                     |
| <b>TOTAL</b> |  |                         |            |            |            | <b>1.615.000,00</b> |

**PREF. DO BREJO DA MADRE DE DEUS**

PRAÇA VEREADOR ABEL DE FREITAS - CNPJ:10091528/0001-77

Anexo 02

Page 3

Orçamento Programa - Exercício de 2024

**NATUREZA DA DESPESA POR ORGÃO E UNIDADE**

Lei: 625, Data: 13/12/2023

| PODER 02 PODER EXECUTIVO                                   |  |           |            |            |            |                     |
|--|--|-----------|------------|------------|------------|---------------------|
| ORGÃO 02 GOVERNO MUNICIPAL                                 |  |           |            |            |            |                     |
| UNIDADE 06 SECRETARIA MUNICIPAL DE RELAÇÕES INSTITUCIONAIS |  |           |            |            |            |                     |
| Código   | Especificação                                  | F.R.      | Elemento   | Modalidade | Grupo      | Categoria Econômica |
| 3.0.00.00  | DESPESAS CORRENTES                             | 0.000.000 |            |            |            | 915.000,00          |
| 3.1.00.00  | PESSOAL E ENCARGOS SOCIAIS                     | 0.000.000 |            |            | 630.000,00 |                     |
| 3.1.90.00  | APLICAÇÕES DIRETAS                             | 0.000.000 |            | 630.000,00 |            |                     |
| 3.1.90.11  | VENCIMENTOS E VANTAGENS FIXAS - PESSOAL CIVIL  | 0.01.00   | 600.000,00 |            |            |                     |
| 3.1.90.94  | INDENIZAÇÕES E RESTITUIÇÕES TRABALHISTAS       | 0.01.00   | 30.000,00  |            |            |                     |
| 3.3.00.00  | OUTRAS DESPESAS CORRENTES                      | 0.000.000 |            |            | 285.000,00 |                     |
| 3.3.90.00  | APLICAÇÕES DIRETAS                             | 0.000.000 |            | 285.000,00 |            |                     |
| 3.3.90.14  | DIÁRIAS - CIVIL                                | 0.01.00   | 10.000,00  |            |            |                     |
| 3.3.90.30  | MATERIAL DE CONSUMO                            | 0.01.00   | 60.000,00  |            |            |                     |
| 3.3.90.36  | OUTROS SERVIÇOS DE TERCEIROS - PESSOA FÍSICA   | 0.01.00   | 15.000,00  |            |            |                     |
| 3.3.90.39  | OUTROS SERVIÇOS DE TERCEIROS - PESSOA JURÍDICA | 0.01.00   | 200.000,00 |            |            |                     |
| 4.0.00.00  | DESPESAS DE CAPITAL                            | 0.000.000 |            |            |            | 20.000,00           |
| 4.4.00.00  | INVESTIMENTOS                                  | 0.000.000 |            |            | 20.000,00  |                     |
| 4.4.90.00  | APLICAÇÕES DIRETAS                             | 0.000.000 |            | 20.000,00  |            |                     |
| 4.4.90.52  | EQUIPAMENTOS E MATERIAL PERMANENTE             | 0.01.00   | 20.000,00  |            |            |                     |
| <b>TOTAL</b>   |  |           |            |            |            | <b>935.000,00</b>   |

**PREF. DO BREJO DA MADRE DE DEUS**

PRAÇA VEREADOR ABEL DE FREITAS - CNPJ:10091528/0001-77

Anexo 02

Page 4

Orçamento Programa - Exercício de 2024

**NATUREZA DA DESPESA POR ORGÃO E UNIDADE**

Lei: 625, Data: 13/12/2023

| PODER        |  | 02 PODER EXECUTIVO                          |              |              |              |                     |
|--------------|--|---|--------------|--------------|--------------|---------------------|
| ORGÃO        |  | 02 GOVERNO MUNICIPAL                        |              |              |              |                     |
| UNIDADE      |  | 07 SECRETARIA MUNICIPAL DE SEGURANÇA CIDADÃ |              |              |              |                     |
| Código       | Especificação                                  | F.R.  | Elemento     | Modalidade   | Grupo        | Categoria Económica |
| 3.0.00.00    | DESPESAS CORRENTES                             | 0.000.000                                   |              |              |              | 1.999.000,00        |
| 3.1.00.00    | PESSOAL E ENCARGOS SOCIAIS                     | 0.000.000                                   |              |              | 1.500.000,00 |                     |
| 3.1.90.00    | APLICAÇÕES DIRETAS                             | 0.000.000                                   |              | 1.500.000,00 |              |                     |
| 3.1.90.11    | VENCIMENTOS E VANTAGENS FIXAS - PESSOAL CIVIL  | 0.01.00                                     | 140.000,00   |              |              |                     |
| 3.1.90.11    | VENCIMENTOS E VANTAGENS FIXAS - PESSOAL CIVIL  | 0.01.00                                     | 1.300.000,00 |              |              |                     |
| 3.1.90.94    | INDENIZAÇÕES E RESTITUIÇÕES TRABALHISTAS       | 0.01.00                                     | 60.000,00    |              |              |                     |
| 3.3.00.00    | OUTRAS DESPESAS CORRENTES                      | 0.000.000                                   |              |              | 499.000,00   |                     |
| 3.3.90.00    | APLICAÇÕES DIRETAS                             | 0.000.000                                   |              | 499.000,00   |              |                     |
| 3.3.90.14    | DIÁRIAS - CIVIL                                | 0.01.00                                     | 35.000,00    |              |              |                     |
| 3.3.90.14    | DIÁRIAS - CIVIL                                | 0.01.00                                     | 12.000,00    |              |              |                     |
| 3.3.90.30    | MATERIAL DE CONSUMO                            | 0.01.00                                     | 20.000,00    |              |              |                     |
| 3.3.90.30    | MATERIAL DE CONSUMO                            | 0.01.00                                     | 52.000,00    |              |              |                     |
| 3.3.90.36    | OUTROS SERVIÇOS DE TERCEIROS - PESSOA FÍSICA   | 0.01.00                                     | 50.000,00    |              |              |                     |
| 3.3.90.36    | OUTROS SERVIÇOS DE TERCEIROS - PESSOA FÍSICA   | 0.01.00                                     | 30.000,00    |              |              |                     |
| 3.3.90.39    | OUTROS SERVIÇOS DE TERCEIROS - PESSOA JURÍDICA | 0.01.00                                     | 180.000,00   |              |              |                     |
| 3.3.90.39    | OUTROS SERVIÇOS DE TERCEIROS - PESSOA JURÍDICA | 0.01.00                                     | 120.000,00   |              |              |                     |
| 4.0.00.00    | DESPESAS DE CAPITAL                            | 0.000.000                                   |              |              |              | 80.000,00           |
| 4.4.00.00    | INVESTIMENTOS                                  | 0.000.000                                   |              |              | 80.000,00    |                     |
| 4.4.90.00    | APLICAÇÕES DIRETAS                             | 0.000.000                                   |              | 80.000,00    |              |                     |
| 4.4.90.52    | EQUIPAMENTOS E MATERIAL PERMANENTE             | 0.01.00                                     | 30.000,00    |              |              |                     |
| 4.4.90.52    | EQUIPAMENTOS E MATERIAL PERMANENTE             | 0.01.00                                     | 50.000,00    |              |              |                     |
| <b>TOTAL</b> |  |   |              |              |              | <b>2.079.000,00</b> |

**PREF. DO BREJO DA MADRE DE DEUS**

PRAÇA VEREADOR ABEL DE FREITAS - CNPJ:10091528/0001-77

Anexo 02

Page 5

Orçamento Programa - Exercício de 2024

**NATUREZA DA DESPESA POR ORGÃO E UNIDADE**

Lei: 625, Data: 13/12/2023

| Código       | Especificação                                  | F.R.      | Elemento   | Modalidade | Grupo      | Categoria Econômica |
|--------------|--|-----------|------------|------------|------------|---------------------|
| PODER        | 02 PODER EXECUTIVO                             |           |            |            |            |                     |
| ORGÃO        | 02 GOVERNO MUNICIPAL                           |           |            |            |            |                     |
| UNIDADE      | 08 SECRETARIA MUNICIPAL DE COMUNICAÇÃO         |           |            |            |            |                     |
| 3.0.00.00    | DESPESAS CORRENTES                             | 0.000.000 |            |            |            | 505.000,00          |
| 3.1.00.00    | PESSOAL E ENCARGOS SOCIAIS                     | 0.000.000 |            |            | 370.000,00 |                     |
| 3.1.90.00    | APLICAÇÕES DIRETAS                             | 0.000.000 |            | 370.000,00 |            |                     |
| 3.1.90.11    | VENCIMENTOS E VANTAGENS FIXAS - PESSOAL CIVIL  | 0.01.00   | 350.000,00 |            |            |                     |
| 3.1.90.94    | INDENIZAÇÕES E RESTITUIÇÕES TRABALHISTAS       | 0.01.00   | 20.000,00  |            |            |                     |
| 3.3.00.00    | OUTRAS DESPESAS CORRENTES                      | 0.000.000 |            |            | 135.000,00 |                     |
| 3.3.90.00    | APLICAÇÕES DIRETAS                             | 0.000.000 |            | 135.000,00 |            |                     |
| 3.3.90.14    | DIÁRIAS - CIVIL                                | 0.01.00   | 25.000,00  |            |            |                     |
| 3.3.90.30    | MATERIAL DE CONSUMO                            | 0.01.00   | 20.000,00  |            |            |                     |
| 3.3.90.36    | OUTROS SERVIÇOS DE TERCEIROS - PESSOA FÍSICA   | 0.01.00   | 10.000,00  |            |            |                     |
| 3.3.90.39    | OUTROS SERVIÇOS DE TERCEIROS - PESSOA JURÍDICA | 0.01.00   | 80.000,00  |            |            |                     |
| 4.0.00.00    | DESPESAS DE CAPITAL                            | 0.000.000 |            |            |            | 15.000,00           |
| 4.4.00.00    | INVESTIMENTOS                                  | 0.000.000 |            |            | 15.000,00  |                     |
| 4.4.90.00    | APLICAÇÕES DIRETAS                             | 0.000.000 |            | 15.000,00  |            |                     |
| 4.4.90.52    | EQUIPAMENTOS E MATERIAL PERMANENTE             | 0.01.00   | 15.000,00  |            |            |                     |
| <b>TOTAL</b> |  |           |            |            |            | <b>520.000,00</b>   |

**PREF. DO BREJO DA MADRE DE DEUS**

PRAÇA VEREADOR ABEL DE FREITAS - CNPJ:10091528/0001-77

Anexo 02

Page 6

Orçamento Programa - Exercício de 2024

Lei: 625, Data: 13/12/2023

**NATUREZA DA DESPESA POR ORGÃO E UNIDADE**

| PODER 02 PODER EXECUTIVO                         |  |           |              |              |               |                      |
|--|--|-----------|--------------|--------------|---------------|----------------------|
| ORGÃO 04 SECRETARIA MUNICIPAL DE ADMINISTRAÇÃO   |  |           |              |              |               |                      |
| UNIDADE 01 SECRETARIA MUNICIPAL DE ADMINISTRAÇÃO |  |           |              |              |               |                      |
| Código   | Especificação                                    | F.R.      | Elemento     | Modalidade   | Grupo         | Categoria Econômica  |
| 3.0.00.00  | DESPESAS CORRENTES                               | 0.000.000 |              |              |               | 12.001.000,00        |
| 3.1.00.00  | PESSOAL E ENCARGOS SOCIAIS                       | 0.000.000 |              |              | 10.280.000,00 |                      |
| 3.1.71.00  | TRANSFERÊNCIA A CONSÓRCIOS PÚBLICOS              | 0.000.000 |              | 10.000,00    |               |                      |
| 3.1.71.70  | RATEIO PELA PARTICIPAÇÃO EM CONSÓRCIO PÚBLICO    | 0.01.00   | 10.000,00    |              |               |                      |
| 3.1.90.00  | APLICAÇÕES DIRETAS                               | 0.000.000 |              | 9.570.000,00 |               |                      |
| 3.1.90.04  | CONTRATAÇÃO POR TEMPO DETERMINADO                | 0.01.00   | 5.500.000,00 |              |               |                      |
| 3.1.90.11  | VENCIMENTOS E VANTAGENS FIXAS - PESSOAL CIVIL    | 0.01.00   | 1.500.000,00 |              |               |                      |
| 3.1.90.13  | OBRIGAÇÕES PATRONAIS                             | 0.01.00   | 2.300.000,00 |              |               |                      |
| 3.1.90.94  | INDENIZAÇÕES E RESTITUIÇÕES TRABALHISTAS         | 0.01.00   | 250.000,00   |              |               |                      |
| 3.1.90.96  | RESSARCIMENTO DE DESPESAS DE PESSOAL REQUISITADO | 0.01.00   | 20.000,00    |              |               |                      |
| 3.1.91.00  | APLICAÇÕES DIRETAS- INTRA-ORÇAMENTÁRIAS          | 0.000.000 |              | 700.000,00   |               |                      |
| 3.1.91.13  | OBRIGAÇÕES PATRONAIS                             | 0.01.00   | 700.000,00   |              |               |                      |
| 3.3.00.00  | OUTRAS DESPESAS CORRENTES                        | 0.000.000 |              |              | 1.721.000,00  |                      |
| 3.3.71.00  | TRANSFERÊNCIA A CONSÓRCIOS PÚBLICOS              | 0.000.000 |              | 30.000,00    |               |                      |
| 3.3.71.70  | RATEIO PELA PARTICIPAÇÃO EM CONSÓRCIO PÚBLICO    | 0.01.00   | 30.000,00    |              |               |                      |
| 3.3.90.00  | APLICAÇÕES DIRETAS                               | 0.000.000 |              | 1.691.000,00 |               |                      |
| 3.3.90.14  | DIÁRIAS - CIVIL                                  | 0.01.00   | 48.000,00    |              |               |                      |
| 3.3.90.30  | MATERIAL DE CONSUMO                              | 0.01.00   | 330.000,00   |              |               |                      |
| 3.3.90.33  | PASSAGENS E DESPESAS COM LOCOMOÇÃO               | 0.01.00   | 13.000,00    |              |               |                      |
| 3.3.90.36  | OUTROS SERVIÇOS DE TERCEIROS - PESSOA FÍSICA     | 0.01.00   | 285.000,00   |              |               |                      |
| 3.3.90.39  | OUTROS SERVIÇOS DE TERCEIROS - PESSOA JURÍDICA   | 0.01.00   | 1.015.000,00 |              |               |                      |
| 4.0.00.00  | DESPESAS DE CAPITAL                              | 0.000.000 |              |              |               | 100.000,00           |
| 4.4.00.00  | INVESTIMENTOS                                    | 0.000.000 |              |              | 100.000,00    |                      |
| 4.4.90.00  | APLICAÇÕES DIRETAS                               | 0.000.000 |              | 100.000,00   |               |                      |
| 4.4.90.52  | EQUIPAMENTOS E MATERIAL PERMANENTE               | 0.01.00   | 100.000,00   |              |               |                      |
| <b>TOTAL</b>                                     |  |           |              |              |               | <b>12.101.000,00</b> |

**PREF. DO BREJO DA MADRE DE DEUS**

PRAÇA VEREADOR ABEL DE FREITAS - CNPJ:10091528/0001-77

Anexo 02

Page 7

Orçamento Programa - Exercício de 2024

**NATUREZA DA DESPESA POR ORGÃO E UNIDADE**

Lei: 625, Data: 13/12/2023

| PÓDER        |  | 02 PÓDER EXECUTIVO                  |              |              |              |                     |
|--------------|--|-------------------------------------|--------------|--------------|--------------|---------------------|
| ORGÃO        |  | 05 SECRETARIA MUNICIPAL DE FINANÇAS |              |              |              |                     |
| UNIDADE      |  | 01 SECRETARIA MUNICIPAL DE FINANÇAS |              |              |              |                     |
| Código       | Especificação  | F.R.                                | Elemento     | Modalidade   | Grupo        | Categoria Econômica |
| 3.0.00.00    | DESPESAS CORRENTES   | 0.000.000                           |              |              |              | 4.420.000,00        |
| 3.1.00.00    | PESSOAL E ENCARGOS SOCIAIS                                   | 0.000.000                           |              |              | 1.370.000,00 |                     |
| 3.1.90.00    | APLICAÇÕES DIRETAS   | 0.000.000                           |              | 1.370.000,00 |              |                     |
| 3.1.90.11    | VENCIMENTOS E VANTAGENS FIXAS - PESSOAL CIVIL                | 0.01.00                             | 800.000,00   |              |              |                     |
| 3.1.90.91    | SENTENÇAS JUDICIAIS  | 0.01.00                             | 550.000,00   |              |              |                     |
| 3.1.90.92    | DESPESAS DE EXERCÍCIOS ANTERIORES                            | 0.01.00                             | 20.000,00    |              |              |                     |
| 3.2.00.00    | JUROS E ENCARGOS DA DÍVIDA                                   | 0.000.000                           |              |              | 5.000,00     |                     |
| 3.2.90.00    | APLICAÇÕES DIRETAS   | 0.000.000                           |              | 5.000,00     |              |                     |
| 3.2.90.22    | OUTROS ENCARGOS SOBRE A DÍVIDA POR CONTRATO                  | 0.01.00                             | 5.000,00     |              |              |                     |
| 3.3.00.00    | OUTRAS DESPESAS CORRENTES                                    | 0.000.000                           |              |              | 3.045.000,00 |                     |
| 3.3.90.00    | APLICAÇÕES DIRETAS   | 0.000.000                           |              | 3.045.000,00 |              |                     |
| 3.3.90.14    | DIARIAS - CIVIL  | 0.01.00                             | 25.000,00    |              |              |                     |
| 3.3.90.30    | MATERIAL DE CONSUMO  | 0.01.00                             | 80.000,00    |              |              |                     |
| 3.3.90.31    | PREMIAÇÕES CULTURAIS, ARTÍSTICAS, CIENTÍFICAS, DESPORTIVAS E | 0.01.00                             | 50.000,00    |              |              |                     |
| 3.3.90.36    | OUTROS SERVIÇOS DE TERCEIROS - PESSOA FÍSICA                 | 0.01.00                             | 40.000,00    |              |              |                     |
| 3.3.90.39    | OUTROS SERVIÇOS DE TERCEIROS - PESSOA JURÍDICA               | 0.01.00                             | 1.200.000,00 |              |              |                     |
| 3.3.90.47    | OBRIGAÇÕES TRIBUTÁRIAS E CONTRIBUTIVAS                       | 0.01.00                             | 1.350.000,00 |              |              |                     |
| 3.3.90.91    | SENTENÇAS JUDICIAIS  | 0.01.00                             | 100.000,00   |              |              |                     |
| 3.3.90.92    | DESPESAS DE EXERCÍCIOS ANTERIORES                            | 0.01.00                             | 80.000,00    |              |              |                     |
| 3.3.90.93    | INDENIZAÇÕES E RESTITUIÇÕES                                  | 0.01.00                             | 120.000,00   |              |              |                     |
| 4.0.00.00    | DESPESAS DE CAPITAL  | 0.000.000                           |              |              |              | 760.000,00          |
| 4.4.00.00    | INVESTIMENTOS  | 0.000.000                           |              |              | 60.000,00    |                     |
| 4.4.90.00    | APLICAÇÕES DIRETAS   | 0.000.000                           |              | 60.000,00    |              |                     |
| 4.4.90.52    | EQUIPAMENTOS E MATERIAL PERMANENTE                           | 0.01.00                             | 60.000,00    |              |              |                     |
| 4.6.00.00    | AMORTIZAÇÃO DA DÍVIDA  | 0.000.000                           |              |              | 700.000,00   |                     |
| 4.6.90.00    | APLICAÇÕES DIRETAS   | 0.000.000                           |              | 700.000,00   |              |                     |
| 4.6.90.71    | PRINCIPAL DA DÍVIDA CONTRATUAL RESGATADA                     | 0.01.00                             | 700.000,00   |              |              |                     |
| 9.0.00.00    | RESERVA DE CONTINGÊNCIA                                      | 0.000.000                           |              |              |              | 200.000,00          |
| 9.9.00.00    | RESERVA DE CONTINGÊNCIA                                      | 0.000.000                           |              |              | 200.000,00   |                     |
| 9.9.99.00    | A DEFINIR  | 0.000.000                           |              | 200.000,00   |              |                     |
| 9.9.99.99    | A CLASSIFICAR  | 0.01.00                             | 200.000,00   |              |              |                     |
| <b>TOTAL</b> |  |                                     |              |              |              | <b>5.380.000,00</b> |

**PREF. DO BREJO DA MADRE DE DEUS**

PRAÇA VEREADOR ABEL DE FREITAS - CNPJ:10091528/0001-77

Anexo 02

Page 8

Orçamento Programa - Exercício de 2024

**NATUREZA DA DESPESA POR ORGÃO E UNIDADE**

Lei: 625, Data: 13/12/2023

| PODER 02 PODER EXECUTIVO  |  |           |              |               |               |                     |
|---|--|-----------|--------------|---------------|---------------|---------------------|
| ORGÃO 06 SECRETARIA MUNICIPAL DE EDUCAÇÃO, ESPORTES E JUVENTUDE   |  |           |              |               |               |                     |
| UNIDADE 01 SECRETARIA MUNICIPAL DE EDUCAÇÃO, ESPORTES E JUVENTUDE |  |           |              |               |               |                     |
| Código  | Especificação  | F.R.      | Elemento     | Modalidade    | Grupo         | Categoria Econômica |
| 3.0.00.00   | DESPESAS CORRENTES   | 0.000.000 |              |               |               | 10.808.000,00       |
| 3.1.00.00   | PESSOAL E ENCARGOS SOCIAIS                                   | 0.000.000 |              |               | 300.000,00    |                     |
| 3.1.90.00   | APLICAÇÕES DIRETAS   | 0.000.000 |              | 260.000,00    |               |                     |
| 3.1.90.04   | CONTRATAÇÃO POR TEMPO DETERMINADO                            | 0.01.10   | 20.000,00    |               |               |                     |
| 3.1.90.04   | CONTRATAÇÃO POR TEMPO DETERMINADO                            | 0.01.10   | 20.000,00    |               |               |                     |
| 3.1.90.11   | VENCIMENTOS E VANTAGENS FIXAS - PESSOAL CIVIL                | 0.01.10   | 30.000,00    |               |               |                     |
| 3.1.90.11   | VENCIMENTOS E VANTAGENS FIXAS - PESSOAL CIVIL                | 0.01.10   | 120.000,00   |               |               |                     |
| 3.1.90.13   | OBRIGAÇÕES PATRONAIS   | 0.01.10   | 30.000,00    |               |               |                     |
| 3.1.90.92   | DESPESAS DE EXERCÍCIOS ANTERIORES                            | 0.01.10   | 5.000,00     |               |               |                     |
| 3.1.90.92   | DESPESAS DE EXERCÍCIOS ANTERIORES                            | 0.01.10   | 10.000,00    |               |               |                     |
| 3.1.90.94   | INDENIZAÇÕES E RESTITUIÇÕES TRABALHISTAS                     | 0.01.10   | 20.000,00    |               |               |                     |
| 3.1.90.94   | INDENIZAÇÕES E RESTITUIÇÕES TRABALHISTAS                     | 0.01.10   | 5.000,00     |               |               |                     |
| 3.1.91.00   | APLICAÇÕES DIRETAS- INTRA-ORÇAMENTÁRIAS                      | 0.000.000 |              | 40.000,00     |               |                     |
| 3.1.91.13   | OBRIGAÇÕES PATRONAIS   | 0.01.10   | 40.000,00    |               |               |                     |
| 3.3.00.00   | OUTRAS DESPESAS CORRENTES                                    | 0.000.000 |              |               | 10.508.000,00 |                     |
| 3.3.90.00   | APLICAÇÕES DIRETAS   | 0.000.000 |              | 10.508.000,00 |               |                     |
| 3.3.90.14   | DIÁRIAS - CIVIL  | 0.01.10   | 15.000,00    |               |               |                     |
| 3.3.90.14   | DIÁRIAS - CIVIL  | 0.01.10   | 30.000,00    |               |               |                     |
| 3.3.90.30   | MATERIAL DE CONSUMO  | 0.01.00   | 5.000,00     |               |               |                     |
| 3.3.90.30   | MATERIAL DE CONSUMO  | 0.01.10   | 30.000,00    |               |               |                     |
| 3.3.90.30   | MATERIAL DE CONSUMO  | 0.01.10   | 130.000,00   |               |               |                     |
| 3.3.90.30   | MATERIAL DE CONSUMO  | 0.01.10   | 1.153.000,00 |               |               |                     |
| 3.3.90.30   | MATERIAL DE CONSUMO  | 1.05.02   | 675.000,00   |               |               |                     |
| 3.3.90.30   | MATERIAL DE CONSUMO  | 1.05.02   | 200.000,00   |               |               |                     |
| 3.3.90.30   | MATERIAL DE CONSUMO  | 1.05.02   | 20.000,00    |               |               |                     |
| 3.3.90.30   | MATERIAL DE CONSUMO  | 1.05.03   | 1.200.000,00 |               |               |                     |
| 3.3.90.30   | MATERIAL DE CONSUMO  | 1.05.04   | 60.000,00    |               |               |                     |
| 3.3.90.30   | MATERIAL DE CONSUMO  | 1.05.05   | 3.000,00     |               |               |                     |
| 3.3.90.30   | MATERIAL DE CONSUMO  | 2.02.24   | 30.000,00    |               |               |                     |
| 3.3.90.31   | PREMIAÇÕES CULTURAIS, ARTÍSTICAS, CIENTÍFICAS, DESPORTIVAS E | 0.01.00   | 5.000,00     |               |               |                     |
| 3.3.90.31   | PREMIAÇÕES CULTURAIS, ARTÍSTICAS, CIENTÍFICAS, DESPORTIVAS E | 0.01.10   | 50.000,00    |               |               |                     |
| 3.3.90.31   | PREMIAÇÕES CULTURAIS, ARTÍSTICAS, CIENTÍFICAS, DESPORTIVAS E | 0.01.10   | 5.000,00     |               |               |                     |
| 3.3.90.32   | MATERIAL, BEM OU SERVIÇO PARA DISTRIBUIÇÃO GRATUITA          | 0.01.00   | 5.000,00     |               |               |                     |
| 3.3.90.32   | MATERIAL, BEM OU SERVIÇO PARA DISTRIBUIÇÃO GRATUITA          | 0.01.10   | 20.000,00    |               |               |                     |
| 3.3.90.32   | MATERIAL, BEM OU SERVIÇO PARA DISTRIBUIÇÃO GRATUITA          | 0.01.10   | 350.000,00   |               |               |                     |
| 3.3.90.33   | PASSAGENS E DESPESAS COM LOCOMOÇÃO                           | 0.01.10   | 10.000,00    |               |               |                     |
| 3.3.90.33   | PASSAGENS E DESPESAS COM LOCOMOÇÃO                           | 0.01.10   | 10.000,00    |               |               |                     |
| 3.3.90.36   | OUTROS SERVIÇOS DE TERCEIROS - PESSOA FÍSICA                 | 0.01.00   | 5.000,00     |               |               |                     |
| 3.3.90.36   | OUTROS SERVIÇOS DE TERCEIROS - PESSOA FÍSICA                 | 0.01.10   | 873.000,00   |               |               |                     |
| 3.3.90.36   | OUTROS SERVIÇOS DE TERCEIROS - PESSOA FÍSICA                 | 0.01.10   | 80.000,00    |               |               |                     |
| 3.3.90.36   | OUTROS SERVIÇOS DE TERCEIROS - PESSOA FÍSICA                 | 0.01.10   | 35.000,00    |               |               |                     |
| 3.3.90.36   | OUTROS SERVIÇOS DE TERCEIROS - PESSOA FÍSICA                 | 1.05.02   | 20.000,00    |               |               |                     |
| 3.3.90.36   | OUTROS SERVIÇOS DE TERCEIROS - PESSOA FÍSICA                 | 1.05.05   | 2.000,00     |               |               |                     |
| 3.3.90.39   | OUTROS SERVIÇOS DE TERCEIROS - PESSOA JURÍDICA               | 0.01.00   | 5.000,00     |               |               |                     |
| 3.3.90.39   | OUTROS SERVIÇOS DE TERCEIROS - PESSOA JURÍDICA               | 0.01.10   | 2.675.000,00 |               |               |                     |
| 3.3.90.39   | OUTROS SERVIÇOS DE TERCEIROS - PESSOA JURÍDICA               | 0.01.10   | 120.000,00   |               |               |                     |



**PREF. DO BREJO DA MADRE DE DEUS**

PRAÇA VEREADOR ABEL DE FREITAS - CNPJ:10091528/0001-77

Anexo 02

Page 9

Orçamento Programa - Exercício de 2024

**NATUREZA DA DESPESA POR ORGÃO E UNIDADE**

Lei: 625, Data: 13/12/2023

| PODER        |  | 02 PODER EXECUTIVO  |              |              |              |                      |
|--------------|--|---|--------------|--------------|--------------|----------------------|
| ORGÃO        |  | 06 SECRETARIA MUNICIPAL DE EDUCAÇÃO, ESPORTES E JUVENTUDE |              |              |              |                      |
| UNIDADE      |  | 01 SECRETARIA MUNICIPAL DE EDUCAÇÃO, ESPORTES E JUVENTUDE |              |              |              |                      |
| Código       | Especificação                                  | F.R.  | Elemento     | Modalidade   | Grupo        | Categoria Econômica  |
| 3.3.90.39    | OUTROS SERVIÇOS DE TERCEIROS - PESSOA JURÍDICA | 0.01.10   | 65.000,00    |              |              |                      |
| 3.3.90.39    | OUTROS SERVIÇOS DE TERCEIROS - PESSOA JURÍDICA | 1.05.02   | 770.000,00   |              |              |                      |
| 3.3.90.39    | OUTROS SERVIÇOS DE TERCEIROS - PESSOA JURÍDICA | 1.05.04   | 500.000,00   |              |              |                      |
| 3.3.90.39    | OUTROS SERVIÇOS DE TERCEIROS - PESSOA JURÍDICA | 1.05.05   | 2.000,00     |              |              |                      |
| 3.3.90.39    | OUTROS SERVIÇOS DE TERCEIROS - PESSOA JURÍDICA | 2.02.24   | 1.200.000,00 |              |              |                      |
| 3.3.90.47    | OBRIGAÇÕES TRIBUTÁRIAS E CONTRIBUTIVAS         | 0.01.10   | 80.000,00    |              |              |                      |
| 3.3.90.48    | OUTROS AUXÍLIOS FINANCEIROS A PESSOA FÍSICA    | 0.01.00   | 5.000,00     |              |              |                      |
| 3.3.90.92    | DESPESAS DE EXERCÍCIOS ANTERIORES              | 0.01.10   | 25.000,00    |              |              |                      |
| 3.3.90.92    | DESPESAS DE EXERCÍCIOS ANTERIORES              | 0.01.10   | 20.000,00    |              |              |                      |
| 3.3.90.93    | INDENIZAÇÕES E RESTITUIÇÕES                    | 0.01.00   | 20.000,00    |              |              |                      |
| 4.0.00.00    | DESPESAS DE CAPITAL                            | 0.000.000   |              |              |              | 1.800.000,00         |
| 4.4.00.00    | INVESTIMENTOS                                  | 0.000.000   |              |              | 1.780.000,00 |                      |
| 4.4.90.00    | APLICAÇÕES DIRETAS                             | 0.000.000   |              | 1.780.000,00 |              |                      |
| 4.4.90.51    | OBRAS E INSTALAÇÕES                            | 0.01.00   | 80.000,00    |              |              |                      |
| 4.4.90.51    | OBRAS E INSTALAÇÕES                            | 0.01.10   | 100.000,00   |              |              |                      |
| 4.4.90.51    | OBRAS E INSTALAÇÕES                            | 0.01.10   | 120.000,00   |              |              |                      |
| 4.4.90.51    | OBRAS E INSTALAÇÕES                            | 0.01.10   | 250.000,00   |              |              |                      |
| 4.4.90.51    | OBRAS E INSTALAÇÕES                            | 1.05.08   | 300.000,00   |              |              |                      |
| 4.4.90.51    | OBRAS E INSTALAÇÕES                            | 2.02.24   | 150.000,00   |              |              |                      |
| 4.4.90.52    | EQUIPAMENTOS E MATERIAL PERMANENTE             | 0.01.00   | 50.000,00    |              |              |                      |
| 4.4.90.52    | EQUIPAMENTOS E MATERIAL PERMANENTE             | 0.01.10   | 250.000,00   |              |              |                      |
| 4.4.90.52    | EQUIPAMENTOS E MATERIAL PERMANENTE             | 0.01.10   | 100.000,00   |              |              |                      |
| 4.4.90.52    | EQUIPAMENTOS E MATERIAL PERMANENTE             | 0.01.10   | 30.000,00    |              |              |                      |
| 4.4.90.52    | EQUIPAMENTOS E MATERIAL PERMANENTE             | 1.05.08   | 250.000,00   |              |              |                      |
| 4.4.90.52    | EQUIPAMENTOS E MATERIAL PERMANENTE             | 2.02.24   | 100.000,00   |              |              |                      |
| 4.6.00.00    | AMORTIZAÇÃO DA DÍVIDA                          | 0.000.000   |              |              | 20.000,00    |                      |
| 4.6.91.00    | APLICAÇÕES DIRETAS- INTRA-ORÇAMENTÁRIAS        | 0.000.000   |              | 20.000,00    |              |                      |
| 4.6.91.71    | PRINCIPAL DA DÍVIDA CONTRATUAL RESGATADA       | 0.01.10   | 20.000,00    |              |              |                      |
| <b>TOTAL</b> |  |   |              |              |              | <b>12.608.000,00</b> |

**PREF. DO BREJO DA MADRE DE DEUS**

PRAÇA VEREADOR ABEL DE FREITAS - CNPJ:10091528/0001-77

Anexo 02  
Page 10

Orçamento Programa - Exercício de 2024

**NATUREZA DA DESPESA POR ORGÃO E UNIDADE**

Lei: 625, Data: 13/12/2023

| PÓDER 02 PODER EXECUTIVO  |  |           |               |               |               |                      |
|---|--|-----------|---------------|---------------|---------------|----------------------|
| ORGÃO 06 SECRETARIA MUNICIPAL DE EDUCAÇÃO, ESPORTES E JUVENTUDE |  |           |               |               |               |                      |
| UNIDADE 04 FUNDEB   |  |           |               |               |               |                      |
| Código  | Especificação                                  | F.R.      | Elemento      | Modalidade    | Grupo         | Categoria Econômica  |
| 3.0.00.00   | DESPESAS CORRENTES                             | 0.000.000 |               |               |               | 61.478.000,00        |
| 3.1.00.00   | PESSOAL E ENCARGOS SOCIAIS                     | 0.000.000 |               |               | 59.267.000,00 |                      |
| 3.1.90.00   | APLICAÇÕES DIRETAS                             | 0.000.000 |               | 51.027.000,00 |               |                      |
| 3.1.90.04   | CONTRATAÇÃO POR TEMPO DETERMINADO              | 1.05.09   | 6.620.000,00  |               |               |                      |
| 3.1.90.11   | VENCIMENTOS E VANTAGENS FIXAS - PESSOAL CIVIL  | 0.01.00   | 2.480.000,00  |               |               |                      |
| 3.1.90.11   | VENCIMENTOS E VANTAGENS FIXAS - PESSOAL CIVIL  | 1.05.09   | 220.000,00    |               |               |                      |
| 3.1.90.11   | VENCIMENTOS E VANTAGENS FIXAS - PESSOAL CIVIL  | 1.05.09   | 34.540.000,00 |               |               |                      |
| 3.1.90.11   | VENCIMENTOS E VANTAGENS FIXAS - PESSOAL CIVIL  | 1.05.09   | 3.400.000,00  |               |               |                      |
| 3.1.90.11   | VENCIMENTOS E VANTAGENS FIXAS - PESSOAL CIVIL  | 1.05.09   | 2.000.000,00  |               |               |                      |
| 3.1.90.13   | OBRIGAÇÕES PATRONAIS                           | 1.05.09   | 1.700.000,00  |               |               |                      |
| 3.1.90.94   | INDENIZAÇÕES E RESTITUIÇÕES TRABALHISTAS       | 1.05.09   | 25.000,00     |               |               |                      |
| 3.1.90.94   | INDENIZAÇÕES E RESTITUIÇÕES TRABALHISTAS       | 1.05.09   | 42.000,00     |               |               |                      |
| 3.1.91.00   | APLICAÇÕES DIRETAS- INTRA-ORÇAMENTÁRIAS        | 0.000.000 |               | 8.240.000,00  |               |                      |
| 3.1.91.13   | OBRIGAÇÕES PATRONAIS                           | 1.05.09   | 1.640.000,00  |               |               |                      |
| 3.1.91.13   | OBRIGAÇÕES PATRONAIS                           | 1.05.09   | 6.600.000,00  |               |               |                      |
| 3.3.00.00   | OUTRAS DESPESAS CORRENTES                      | 0.000.000 |               |               | 2.211.000,00  |                      |
| 3.3.90.00   | APLICAÇÕES DIRETAS                             | 0.000.000 |               | 2.211.000,00  |               |                      |
| 3.3.90.14   | DIÁRIAS - CIVIL                                | 1.05.09   | 2.000,00      |               |               |                      |
| 3.3.90.14   | DIÁRIAS - CIVIL                                | 1.05.09   | 2.000,00      |               |               |                      |
| 3.3.90.14   | DIÁRIAS - CIVIL                                | 1.05.09   | 2.000,00      |               |               |                      |
| 3.3.90.30   | MATERIAL DE CONSUMO                            | 1.05.09   | 5.000,00      |               |               |                      |
| 3.3.90.30   | MATERIAL DE CONSUMO                            | 1.05.09   | 2.000,00      |               |               |                      |
| 3.3.90.30   | MATERIAL DE CONSUMO                            | 1.05.09   | 760.000,00    |               |               |                      |
| 3.3.90.36   | OUTROS SERVIÇOS DE TERCEIROS - PESSOA FÍSICA   | 1.05.09   | 640.000,00    |               |               |                      |
| 3.3.90.36   | OUTROS SERVIÇOS DE TERCEIROS - PESSOA FÍSICA   | 1.05.09   | 4.000,00      |               |               |                      |
| 3.3.90.36   | OUTROS SERVIÇOS DE TERCEIROS - PESSOA FÍSICA   | 1.05.09   | 30.000,00     |               |               |                      |
| 3.3.90.39   | OUTROS SERVIÇOS DE TERCEIROS - PESSOA JURÍDICA | 1.05.09   | 30.000,00     |               |               |                      |
| 3.3.90.39   | OUTROS SERVIÇOS DE TERCEIROS - PESSOA JURÍDICA | 1.05.09   | 4.000,00      |               |               |                      |
| 3.3.90.39   | OUTROS SERVIÇOS DE TERCEIROS - PESSOA JURÍDICA | 1.05.09   | 550.000,00    |               |               |                      |
| 3.3.90.47   | OBRIGAÇÕES TRIBUTÁRIAS E CONTRIBUTIVAS         | 1.05.09   | 180.000,00    |               |               |                      |
| 4.0.00.00   | DESPESAS DE CAPITAL                            | 0.000.000 |               |               |               | 4.550.000,00         |
| 4.4.00.00   | INVESTIMENTOS                                  | 0.000.000 |               |               | 4.550.000,00  |                      |
| 4.4.90.00   | APLICAÇÕES DIRETAS                             | 0.000.000 |               | 3.550.000,00  |               |                      |
| 4.4.90.51   | OBRAS E INSTALAÇÕES                            | 1.05.08   | 200.000,00    |               |               |                      |
| 4.4.90.51   | OBRAS E INSTALAÇÕES                            | 1.05.09   | 850.000,00    |               |               |                      |
| 4.4.90.51   | OBRAS E INSTALAÇÕES                            | 1.05.09   | 600.000,00    |               |               |                      |
| 4.4.90.51   | OBRAS E INSTALAÇÕES                            | 2.02.81   | 600.000,00    |               |               |                      |
| 4.4.90.52   | EQUIPAMENTOS E MATERIAL PERMANENTE             | 1.05.09   | 400.000,00    |               |               |                      |
| 4.4.90.52   | EQUIPAMENTOS E MATERIAL PERMANENTE             | 1.05.09   | 650.000,00    |               |               |                      |
| 4.4.90.52   | EQUIPAMENTOS E MATERIAL PERMANENTE             | 1.05.09   | 250.000,00    |               |               |                      |
| 4.4.91.00   | APLICAÇÕES DIRETAS- INTRA-ORÇAMENTÁRIAS        | 0.000.000 |               | 1.000.000,00  |               |                      |
| 4.4.91.51   | OBRAS E INSTALAÇÕES                            | 1.05.09   | 1.000.000,00  |               |               |                      |
| <b>TOTAL</b>  |  |           |               |               |               | <b>66.028.000,00</b> |

**PREF. DO BREJO DA MADRE DE DEUS**

PRAÇA VEREADOR ABEL DE FREITAS - CNPJ:10091528/0001-77

Anexo 02  
Page 11

Orçamento Programa - Exercício de 2024

**NATUREZA DA DESPESA POR ORGÃO E UNIDADE**

Lei: 625, Data: 13/12/2023

| PÓDER 02 PODER EXECUTIVO  |  |           |            |              |              |                     |
|---|--|-----------|------------|--------------|--------------|---------------------|
| ORGÃO 07 SECRETARIA MUNICIPAL DE CULTURA, TURISMO E DESENVOL. ECONOMI   |  |           |            |              |              |                     |
| UNIDADE 01 SECRETARIA MUNICIPAL DE CULTURA, TURISMO E DESENVOLVIMENTO E |  |           |            |              |              |                     |
| Código  | Especificação  | F.R.      | Elemento   | Modalidade   | Grupo        | Categoria Econômica |
| 3.0.00.00   | DESPESAS CORRENTES   | 0.000.000 |            |              |              | 2.645.000,00        |
| 3.1.00.00   | PESSOAL E ENCARGOS SOCIAIS                                   | 0.000.000 |            |              | 395.000,00   |                     |
| 3.1.90.00   | APLICAÇÕES DIRETAS   | 0.000.000 |            | 395.000,00   |              |                     |
| 3.1.90.11   | VENCIMENTOS E VANTAGENS FIXAS - PESSOAL CIVIL                | 0.01.00   | 350.000,00 |              |              |                     |
| 3.1.90.94   | INDENIZAÇÕES E RESTITUIÇÕES TRABALHISTAS                     | 0.01.00   | 45.000,00  |              |              |                     |
| 3.3.00.00   | OUTRAS DESPESAS CORRENTES                                    | 0.000.000 |            |              | 2.250.000,00 |                     |
| 3.3.90.00   | TRANSFERÊNCIAS A INSTITUIÇÕES PRIVADAS SEM FINS LUCRATIVOS   | 0.000.000 |            | 60.000,00    |              |                     |
| 3.3.50.41   | CONTRIBUIÇÕES  | 0.01.00   | 60.000,00  |              |              |                     |
| 3.3.60.00   | TRANSFERÊNCIAS A INSTITUIÇÕES PRIVADAS COM FINS LUCRATIVOS   | 0.000.000 |            | 70.000,00    |              |                     |
| 3.3.60.41   | CONTRIBUIÇÕES  | 0.01.00   | 70.000,00  |              |              |                     |
| 3.3.90.00   | APLICAÇÕES DIRETAS   | 0.000.000 |            | 2.120.000,00 |              |                     |
| 3.3.90.14   | DIÁRIAS - CIVIL  | 0.01.00   | 80.000,00  |              |              |                     |
| 3.3.90.30   | MATERIAL DE CONSUMO  | 0.01.00   | 360.000,00 |              |              |                     |
| 3.3.90.30   | MATERIAL DE CONSUMO  | 0.01.00   | 25.000,00  |              |              |                     |
| 3.3.90.31   | PREMIAÇÕES CULTURAIS, ARTÍSTICAS, CIENTÍFICAS, DESPORTIVAS E | 0.01.00   | 10.000,00  |              |              |                     |
| 3.3.90.31   | PREMIAÇÕES CULTURAIS, ARTÍSTICAS, CIENTÍFICAS, DESPORTIVAS E | 0.01.00   | 132.000,00 |              |              |                     |
| 3.3.90.31   | PREMIAÇÕES CULTURAIS, ARTÍSTICAS, CIENTÍFICAS, DESPORTIVAS E | 0.01.00   | 40.000,00  |              |              |                     |
| 3.3.90.32   | MATERIAL, BEM OU SERVIÇO PARA DISTRIBUIÇÃO GRATUITA          | 0.01.00   | 10.000,00  |              |              |                     |
| 3.3.90.33   | PASSAGENS E DESPESAS COM LOCOMOÇÃO                           | 0.01.00   | 15.000,00  |              |              |                     |
| 3.3.90.35   | SERVIÇOS DE CONSULTORIA                                      | 0.01.00   | 17.000,00  |              |              |                     |
| 3.3.90.35   | SERVIÇOS DE CONSULTORIA                                      | 0.01.00   | 6.000,00   |              |              |                     |
| 3.3.90.36   | OUTROS SERVIÇOS DE TERCEIROS - PESSOA FÍSICA                 | 0.01.00   | 400.000,00 |              |              |                     |
| 3.3.90.36   | OUTROS SERVIÇOS DE TERCEIROS - PESSOA FÍSICA                 | 0.01.00   | 35.000,00  |              |              |                     |
| 3.3.90.36   | OUTROS SERVIÇOS DE TERCEIROS - PESSOA FÍSICA                 | 0.01.00   | 20.000,00  |              |              |                     |
| 3.3.90.39   | OUTROS SERVIÇOS DE TERCEIROS - PESSOA JURÍDICA               | 0.01.00   | 750.000,00 |              |              |                     |
| 3.3.90.39   | OUTROS SERVIÇOS DE TERCEIROS - PESSOA JURÍDICA               | 0.01.00   | 60.000,00  |              |              |                     |
| 3.3.90.39   | OUTROS SERVIÇOS DE TERCEIROS - PESSOA JURÍDICA               | 0.01.00   | 40.000,00  |              |              |                     |
| 3.3.90.48   | OUTROS AUXÍLIOS FINANCEIROS A PESSOA FÍSICA                  | 0.01.00   | 100.000,00 |              |              |                     |
| 3.3.90.92   | DESPESAS DE EXERCÍCIOS ANTERIORES                            | 0.01.00   | 20.000,00  |              |              |                     |
| 4.0.00.00   | DESPESAS DE CAPITAL  | 0.000.000 |            |              |              | 120.000,00          |
| 4.4.00.00   | INVESTIMENTOS  | 0.000.000 |            |              | 120.000,00   |                     |
| 4.4.90.00   | APLICAÇÕES DIRETAS   | 0.000.000 |            | 120.000,00   |              |                     |
| 4.4.90.51   | OBRAS E INSTALAÇÕES  | 0.01.00   | 90.000,00  |              |              |                     |
| 4.4.90.52   | EQUIPAMENTOS E MATERIAL PERMANENTE                           | 0.01.00   | 30.000,00  |              |              |                     |
| <b>TOTAL</b>  |  |           |            |              |              | <b>2.765.000,00</b> |



**PREF. DO BREJO DA MADRE DE DEUS**  
PRAÇA VEREADOR ABEL DE FREITAS - CNPJ:10091528/0001-77

Anexo 02  
Page 12

Orçamento Programa - Exercício de 2024  
**NATUREZA DA DESPESA POR ORGÃO E UNIDADE**

Lei: 625, Data: 13/12/2023

| PÓDER        |  | 02 PODER EXECUTIVO                              |            |            |            |                     |
|--------------|--|---|------------|------------|------------|---------------------|
| ORGÃO        |  | 06 SECRETARIA MUNICIPAL DE ARTICULAÇÃO POLÍTICA |            |            |            |                     |
| UNIDADE      |  | 01 SECRETARIA MUNICIPAL DE ARTICULAÇÃO POLÍTICA |            |            |            |                     |
| Código       | Especificação                                  | F.R.  | Elemento   | Modalidade | Grupo      | Categoria Econômica |
| 3.0.00.00    | DESPESAS CORRENTES                             | 0.000.000                                       |            |            |            | 142.000,00          |
| 3.1.00.00    | PESSOAL E ENCARGOS SOCIAIS                     | 0.000.000                                       |            |            | 100.000,00 |                     |
| 3.1.90.00    | APLICAÇÕES DIRETAS                             | 0.000.000                                       |            | 100.000,00 |            |                     |
| 3.1.90.11    | VENCIMENTOS E VANTAGENS FIXAS - PESSOAL CIVIL  | 0.01.00   | 100.000,00 |            |            |                     |
| 3.3.00.00    | OUTRAS DESPESAS CORRENTES                      | 0.000.000                                       |            |            | 42.000,00  |                     |
| 3.3.90.00    | APLICAÇÕES DIRETAS                             | 0.000.000                                       |            | 42.000,00  |            |                     |
| 3.3.90.14    | DIÁRIAS - CIVIL                                | 0.01.00   | 10.000,00  |            |            |                     |
| 3.3.90.30    | MATERIAL DE CONSUMO                            | 0.01.00   | 12.000,00  |            |            |                     |
| 3.3.90.36    | OUTROS SERVIÇOS DE TERCEIROS - PESSOA FÍSICA   | 0.01.00   | 10.000,00  |            |            |                     |
| 3.3.90.39    | OUTROS SERVIÇOS DE TERCEIROS - PESSOA JURÍDICA | 0.01.00   | 10.000,00  |            |            |                     |
| <b>TOTAL</b> |  |   |            |            |            | <b>142.000,00</b>   |

**PREF. DO BREJO DA MADRE DE DEUS**

PRAÇA VEREADOR ABEL DE FREITAS - CNPJ:10091528/0001-77

Anexo 02

Page 13

Orçamento Programa - Exercício de 2024

**NATUREZA DA DESPESA POR ORGÃO E UNIDADE**

Lei: 625, Data: 13/12/2023

| PODER        |   | 02 PODER EXECUTIVO  |              |              |              |                     |
|--------------|---|---|--------------|--------------|--------------|---------------------|
| ORGÃO        |   | 09 SECRETARIA MUN.DE AGRICULTURA, DESENV. RURAL E MEIO AMBIENTE |              |              |              |                     |
| UNIDADE      |   | 01 SECRETARIA MUN.DE AGRICULTURA, DESENV. RURAL E MEIO AMBIENTE |              |              |              |                     |
| Código       | Especificação                                       | F.R.  | Elemento     | Modalidade   | Grupo        | Categoria Econômica |
| 3.0.00.00    | DESPESAS CORRENTES                                  | 0.000.000   |              |              |              | 3.585.000,00        |
| 3.1.00.00    | PESSOAL E ENCARGOS SOCIAIS                          | 0.000.000   |              |              | 850.000,00   |                     |
| 3.1.90.00    | APLICAÇÕES DIRETAS                                  | 0.000.000   |              | 850.000,00   |              |                     |
| 3.1.90.11    | VENCIMENTOS E VANTAGENS FIXAS - PESSOAL CIVIL       | 0.01.00   | 850.000,00   |              |              |                     |
| 3.3.00.00    | OUTRAS DESPESAS CORRENTES                           | 0.000.000   |              |              | 2.735.000,00 |                     |
| 3.3.90.00    | APLICAÇÕES DIRETAS                                  | 0.000.000   |              | 2.735.000,00 |              |                     |
| 3.3.90.14    | DIÁRIAS - CIVIL                                     | 0.01.00   | 25.000,00    |              |              |                     |
| 3.3.90.30    | MATERIAL DE CONSUMO                                 | 0.01.00   | 405.000,00   |              |              |                     |
| 3.3.90.32    | MATERIAL, BEM OU SERVIÇO PARA DISTRIBUIÇÃO GRATUITA | 0.01.00   | 10.000,00    |              |              |                     |
| 3.3.90.36    | OUTROS SERVIÇOS DE TERCEIROS - PESSOA FÍSICA        | 0.01.00   | 885.000,00   |              |              |                     |
| 3.3.90.39    | OUTROS SERVIÇOS DE TERCEIROS - PESSOA JURÍDICA      | 0.01.00   | 1.405.000,00 |              |              |                     |
| 3.3.90.48    | OUTROS AUXÍLIOS FINANCEIROS A PESSOA FÍSICA         | 0.01.00   | 5.000,00     |              |              |                     |
| 4.0.00.00    | DESPESAS DE CAPITAL                                 | 0.000.000   |              |              |              | 210.000,00          |
| 4.4.00.00    | INVESTIMENTOS                                       | 0.000.000   |              |              | 210.000,00   |                     |
| 4.4.90.00    | APLICAÇÕES DIRETAS                                  | 0.000.000   |              | 210.000,00   |              |                     |
| 4.4.90.51    | OBRAS E INSTALAÇÕES                                 | 0.01.00   | 160.000,00   |              |              |                     |
| 4.4.90.52    | EQUIPAMENTOS E MATERIAL PERMANENTE                  | 0.01.00   | 50.000,00    |              |              |                     |
| <b>TOTAL</b> |   |   |              |              |              | <b>3.795.000,00</b> |

**PREF. DO BREJO DA MADRE DE DEUS**

PRAÇA VEREADOR ABEL DE FREITAS - CNPJ:10091528/0001-77

Anexo 02

Page 14

Orçamento Programa - Exercício de 2024

**NATUREZA DA DESPESA POR ORGÃO E UNIDADE**

Lei: 625, Data: 13/12/2023

| PODER        |  | 02 PODER EXECUTIVO                              |              |              |              |                      |
|--------------|--|---|--------------|--------------|--------------|----------------------|
| ORGÃO        |  | 10 SECRETARIA MUNICIPAL DE OBRAS E PLANEJAMENTO |              |              |              |                      |
| UNIDADE      |  | 01 SECRETARIA MUNICIPAL DE OBRAS E PLANEJAMENTO |              |              |              |                      |
| Código       | Especificação                                  | F.R.  | Elemento     | Modalidade   | Grupo        | Categoria Econômica  |
| 3.0.00.00    | DESPESAS CORRENTES                             | 0.000.000                                       |              |              |              | 10.045.000,00        |
| 3.1.00.00    | PESSOAL E ENCARGOS SOCIAIS                     | 0.000.000                                       |              |              | 1.850.000,00 |                      |
| 3.1.90.00    | APLICAÇÕES DIRETAS                             | 0.000.000                                       |              | 1.850.000,00 |              |                      |
| 3.1.90.11    | VENCIMENTOS E VANTAGENS FIXAS - PESSOAL CIVIL  | 0.01.00   | 1.800.000,00 |              |              |                      |
| 3.1.90.94    | INDENIZAÇÕES E RESTITUIÇÕES TRABALHISTAS       | 0.01.00   | 50.000,00    |              |              |                      |
| 3.3.00.00    | OUTRAS DESPESAS CORRENTES                      | 0.000.000                                       |              |              | 8.195.000,00 |                      |
| 3.3.90.00    | APLICAÇÕES DIRETAS                             | 0.000.000                                       |              | 8.195.000,00 |              |                      |
| 3.3.90.14    | DIÁRIAS - CIVIL                                | 0.01.00   | 65.000,00    |              |              |                      |
| 3.3.90.30    | MATERIAL DE CONSUMO                            | 0.01.00   | 668.000,00   |              |              |                      |
| 3.3.90.30    | MATERIAL DE CONSUMO                            | 0.01.00   | 200.000,00   |              |              |                      |
| 3.3.90.30    | MATERIAL DE CONSUMO                            | 0.01.00   | 400.000,00   |              |              |                      |
| 3.3.90.36    | OUTROS SERVIÇOS DE TERCEIROS - PESSOA FÍSICA   | 0.01.00   | 280.000,00   |              |              |                      |
| 3.3.90.36    | OUTROS SERVIÇOS DE TERCEIROS - PESSOA FÍSICA   | 0.01.00   | 307.000,00   |              |              |                      |
| 3.3.90.36    | OUTROS SERVIÇOS DE TERCEIROS - PESSOA FÍSICA   | 0.01.00   | 80.000,00    |              |              |                      |
| 3.3.90.39    | OUTROS SERVIÇOS DE TERCEIROS - PESSOA JURÍDICA | 0.01.00   | 4.330.000,00 |              |              |                      |
| 3.3.90.39    | OUTROS SERVIÇOS DE TERCEIROS - PESSOA JURÍDICA | 0.01.00   | 210.000,00   |              |              |                      |
| 3.3.90.39    | OUTROS SERVIÇOS DE TERCEIROS - PESSOA JURÍDICA | 0.01.00   | 1.650.000,00 |              |              |                      |
| 3.3.90.92    | DESPESAS DE EXERCÍCIOS ANTERIORES              | 0.01.00   | 5.000,00     |              |              |                      |
| 4.0.00.00    | DESPESAS DE CAPITAL                            | 0.000.000                                       |              |              |              | 3.770.000,00         |
| 4.4.00.00    | INVESTIMENTOS                                  | 0.000.000                                       |              |              | 3.670.000,00 |                      |
| 4.4.90.00    | APLICAÇÕES DIRETAS                             | 0.000.000                                       |              | 3.670.000,00 |              |                      |
| 4.4.90.51    | OBRAS E INSTALAÇÕES                            | 0.01.00   | 50.000,00    |              |              |                      |
| 4.4.90.51    | OBRAS E INSTALAÇÕES                            | 0.01.00   | 2.030.000,00 |              |              |                      |
| 4.4.90.51    | OBRAS E INSTALAÇÕES                            | 1.05.81   | 50.000,00    |              |              |                      |
| 4.4.90.51    | OBRAS E INSTALAÇÕES                            | 1.05.81   | 750.000,00   |              |              |                      |
| 4.4.90.51    | OBRAS E INSTALAÇÕES                            | 1.05.81   | 590.000,00   |              |              |                      |
| 4.4.90.52    | EQUIPAMENTOS E MATERIAL PERMANENTE             | 0.01.00   | 120.000,00   |              |              |                      |
| 4.4.90.52    | EQUIPAMENTOS E MATERIAL PERMANENTE             | 0.01.10   | 80.000,00    |              |              |                      |
| 4.5.00.00    | INVERSÕES FINANCEIRAS                          | 0.000.000                                       |              |              | 100.000,00   |                      |
| 4.5.90.00    | APLICAÇÕES DIRETAS                             | 0.000.000                                       |              | 100.000,00   |              |                      |
| 4.5.90.61    | AQUISIÇÃO DE IMÓVEIS                           | 0.01.00   | 100.000,00   |              |              |                      |
| <b>TOTAL</b> |  |   |              |              |              | <b>13.815.000,00</b> |

**PREF. DO BREJO DA MADRE DE DEUS**

PRAÇA VEREADOR ABEL DE FREITAS - CNPJ:10091528/0001-77

Anexo 02

Page 15

Orçamento Programa - Exercício de 2024

**NATUREZA DA DESPESA POR ORGÃO E UNIDADE**

Lei: 625, Data: 13/12/2023

| Código       | Especificação                                  | F.R.      | Elemento  | Modalidade | Grupo     | Categoria Econômica |
|--------------|--|-----------|-----------|------------|-----------|---------------------|
| 3.0.00.00    | DESPESAS CORRENTES                             | 0.000.000 |           |            |           | 6.000,00            |
| 3.3.00.00    | OUTRAS DESPESAS CORRENTES                      | 0.000.000 |           |            | 6.000,00  |                     |
| 3.3.90.00    | APLICAÇÕES DIRETAS                             | 0.000.000 |           | 6.000,00   |           |                     |
| 3.3.90.30    | MATERIAL DE CONSUMO                            | 0.01.00   | 2.000,00  |            |           |                     |
| 3.3.90.36    | OUTROS SERVIÇOS DE TERCEIROS - PESSOA FÍSICA   | 0.01.00   | 2.000,00  |            |           |                     |
| 3.3.90.39    | OUTROS SERVIÇOS DE TERCEIROS - PESSOA JURÍDICA | 0.01.00   | 2.000,00  |            |           |                     |
| 4.0.00.00    | DESPESAS DE CAPITAL                            | 0.000.000 |           |            |           | 55.000,00           |
| 4.4.00.00    | INVESTIMENTOS                                  | 0.000.000 |           |            | 55.000,00 |                     |
| 4.4.90.00    | APLICAÇÕES DIRETAS                             | 0.000.000 |           | 55.000,00  |           |                     |
| 4.4.90.51    | OBRAS E INSTALAÇÕES                            | 0.01.00   | 20.000,00 |            |           |                     |
| 4.4.90.51    | OBRAS E INSTALAÇÕES                            | 1.05.81   | 30.000,00 |            |           |                     |
| 4.4.90.52    | EQUIPAMENTOS E MATERIAL PERMANENTE             | 0.01.00   | 5.000,00  |            |           |                     |
| <b>TOTAL</b> |  |           |           |            |           | <b>61.000,00</b>    |

**PREF. DO BREJO DA MADRE DE DEUS**

PRAÇA VEREADOR ABEL DE FREITAS - CNPJ:10091528/0001-77

Anexo 02

Page 16

Orçamento Programa - Exercício de 2024

**NATUREZA DA DESPESA POR ORGÃO E UNIDADE**

Lei: 625, Data: 13/12/2023

| PODER        |  | 03 ENTIDADE SUPERVISIONADA                                   |           |            |           |                     |
|--------------|--|--|-----------|------------|-----------|---------------------|
| ORGÃO        |  | 02 SECRETARIA MUN. DE ASSISTÊNCIA SOCIAL, CIDADANIA E MULHER |           |            |           |                     |
| UNIDADE      |  | 01 SECRETARIA MUN. DE ASSISTÊNCIA SOCIAL, CIDADANIA E MULHER |           |            |           |                     |
| Código       | Especificação                                  | F.R.   | Elemento  | Modalidade | Grupo     | Categoria Econômica |
| 3.0.00.00    | DESPESAS CORRENTES                             | 0.000.000  |           |            |           | 142.000,00          |
| 3.1.00.00    | PESSOAL E ENCARGOS SOCIAIS                     | 0.000.000  |           |            | 75.000,00 |                     |
| 3.1.90.00    | APLICAÇÕES DIRETAS                             | 0.000.000  |           | 75.000,00  |           |                     |
| 3.1.90.04    | CONTRATAÇÃO POR TEMPO DETERMINADO              | 1.01.14  | 75.000,00 |            |           |                     |
| 3.3.00.00    | OUTRAS DESPESAS CORRENTES                      | 0.000.000  |           |            | 67.000,00 |                     |
| 3.3.90.00    | APLICAÇÕES DIRETAS                             | 0.000.000  |           | 67.000,00  |           |                     |
| 3.3.90.14    | DIÁRIAS - CIVIL                                | 0.01.14  | 2.000,00  |            |           |                     |
| 3.3.90.30    | MATERIAL DE CONSUMO                            | 0.01.14  | 30.000,00 |            |           |                     |
| 3.3.90.36    | OUTROS SERVIÇOS DE TERCEIROS - PESSOA FÍSICA   | 0.01.14  | 15.000,00 |            |           |                     |
| 3.3.90.39    | OUTROS SERVIÇOS DE TERCEIROS - PESSOA JURÍDICA | 0.01.14  | 20.000,00 |            |           |                     |
| 4.0.00.00    | DESPESAS DE CAPITAL                            | 0.000.000  |           |            |           | 20.000,00           |
| 4.4.00.00    | INVESTIMENTOS                                  | 0.000.000  |           |            | 20.000,00 |                     |
| 4.4.90.00    | APLICAÇÕES DIRETAS                             | 0.000.000  |           | 20.000,00  |           |                     |
| 4.4.90.52    | EQUIPAMENTOS E MATERIAL PERMANENTE             | 0.01.14  | 20.000,00 |            |           |                     |
| <b>TOTAL</b> |  |  |           |            |           | <b>162.000,00</b>   |



**PREF. DO BREJO DA MADRE DE DEUS**

PRAÇA VEREADOR ABEL DE FREITAS - CNPJ:10091528/0001-77

Anexo 02  
Page 17

Orçamento Programa - Exercício de 2024

**NATUREZA DA DESPESA POR ORGÃO E UNIDADE**

Lei: 625, Data: 13/12/2023

| PÓDER     |  | 03 ENTIDADE SUPERVISIONADA            |              |               |               |                     |
|-----------|--|---------------------------------------|--------------|---------------|---------------|---------------------|
| ORGÃO     |  | 03 SECRETARIA MUNICIPAL DE SAÚDE      |              |               |               |                     |
| UNIDADE   |  | 02 FUNDO MUNICIPAL DE SAÚDE - CUSTEIO |              |               |               |                     |
| Código    | Especificação  | F.R.                                  | Elemento     | Modalidade    | Grupo         | Categoria Econômica |
| 3.0.00.00 | DESPESAS CORRENTES   | 0.000.000                             |              |               |               | 44.603.000,00       |
| 3.1.00.00 | PESSOAL E ENCARGOS SOCIAIS                                 | 0.000.000                             |              |               | 25.941.000,00 |                     |
| 3.1.90.00 | APLICAÇÕES DIRETAS   | 0.000.000                             |              | 24.341.000,00 |               |                     |
| 3.1.90.04 | CONTRATAÇÃO POR TEMPO DETERMINADO                          | 0.01.00                               | 15.000,00    |               |               |                     |
| 3.1.90.04 | CONTRATAÇÃO POR TEMPO DETERMINADO                          | 0.01.18                               | 2.725.000,00 |               |               |                     |
| 3.1.90.04 | CONTRATAÇÃO POR TEMPO DETERMINADO                          | 1.05.11                               | 400.000,00   |               |               |                     |
| 3.1.90.04 | CONTRATAÇÃO POR TEMPO DETERMINADO                          | 1.05.11                               | 2.925.000,00 |               |               |                     |
| 3.1.90.04 | CONTRATAÇÃO POR TEMPO DETERMINADO                          | 1.05.11                               | 500.000,00   |               |               |                     |
| 3.1.90.11 | VENCIMENTOS E VANTAGENS FIXAS - PESSOAL CIVIL              | 0.01.18                               | 3.830.000,00 |               |               |                     |
| 3.1.90.11 | VENCIMENTOS E VANTAGENS FIXAS - PESSOAL CIVIL              | 1.05.11                               | 3.800.000,00 |               |               |                     |
| 3.1.90.11 | VENCIMENTOS E VANTAGENS FIXAS - PESSOAL CIVIL              | 1.05.11                               | 5.700.000,00 |               |               |                     |
| 3.1.90.11 | VENCIMENTOS E VANTAGENS FIXAS - PESSOAL CIVIL              | 1.05.11                               | 300.000,00   |               |               |                     |
| 3.1.90.11 | VENCIMENTOS E VANTAGENS FIXAS - PESSOAL CIVIL              | 1.05.11                               | 400.000,00   |               |               |                     |
| 3.1.90.11 | VENCIMENTOS E VANTAGENS FIXAS - PESSOAL CIVIL              | 1.05.11                               | 1.600.000,00 |               |               |                     |
| 3.1.90.13 | OBRIGAÇÕES PATRONAIS                                       | 0.01.18                               | 1.700.000,00 |               |               |                     |
| 3.1.90.13 | OBRIGAÇÕES PATRONAIS                                       | 1.05.11                               | 300.000,00   |               |               |                     |
| 3.1.90.91 | SENTENÇAS JUDICIAIS  | 0.01.18                               | 5.000,00     |               |               |                     |
| 3.1.90.92 | DESPESAS DE EXERCÍCIOS ANTERIORES                          | 0.01.18                               | 5.000,00     |               |               |                     |
| 3.1.90.94 | INDENIZAÇÕES E RESTITUIÇÕES TRABALHISTAS                   | 0.01.18                               | 33.000,00    |               |               |                     |
| 3.1.90.94 | INDENIZAÇÕES E RESTITUIÇÕES TRABALHISTAS                   | 1.05.11                               | 103.000,00   |               |               |                     |
| 3.1.91.00 | APLICAÇÕES DIRETAS- INTRA-ORÇAMENTÁRIAS                    | 0.000.000                             |              | 1.600.000,00  |               |                     |
| 3.1.91.13 | OBRIGAÇÕES PATRONAIS                                       | 0.01.18                               | 1.250.000,00 |               |               |                     |
| 3.1.91.13 | OBRIGAÇÕES PATRONAIS                                       | 1.05.11                               | 350.000,00   |               |               |                     |
| 3.3.00.00 | OUTRAS DESPESAS CORRENTES                                  | 0.000.000                             |              |               | 8.662.000,00  |                     |
| 3.3.50.00 | TRANSFERÊNCIAS A INSTITUIÇÕES PRIVADAS SEM FINS LUCRATIVOS | 0.000.000                             |              | 15.000,00     |               |                     |
| 3.3.50.43 | SUBVENÇÕES SOCIAIS   | 0.01.18                               | 15.000,00    |               |               |                     |
| 3.3.90.00 | APLICAÇÕES DIRETAS   | 0.000.000                             |              | 18.647.000,00 |               |                     |
| 3.3.90.14 | DIÁRIAS - CIVIL  | 0.01.18                               | 132.000,00   |               |               |                     |
| 3.3.90.14 | DIÁRIAS - CIVIL  | 1.05.11                               | 42.000,00    |               |               |                     |
| 3.3.90.30 | MATERIAL DE CONSUMO  | 0.01.18                               | 1.830.000,00 |               |               |                     |
| 3.3.90.30 | MATERIAL DE CONSUMO  | 1.05.11                               | 4.005.000,00 |               |               |                     |
| 3.3.90.30 | MATERIAL DE CONSUMO  | 2.02.17                               | 80.000,00    |               |               |                     |
| 3.3.90.32 | MATERIAL, BEM OU SERVIÇO PARA DISTRIBUIÇÃO GRATUITA        | 0.01.18                               | 85.000,00    |               |               |                     |
| 3.3.90.32 | MATERIAL, BEM OU SERVIÇO PARA DISTRIBUIÇÃO GRATUITA        | 1.05.11                               | 350.000,00   |               |               |                     |
| 3.3.90.32 | MATERIAL, BEM OU SERVIÇO PARA DISTRIBUIÇÃO GRATUITA        | 2.02.17                               | 120.000,00   |               |               |                     |
| 3.3.90.33 | PASSAGENS E DESPESAS COM LOCOMOÇÃO                         | 0.01.18                               | 80.000,00    |               |               |                     |
| 3.3.90.33 | PASSAGENS E DESPESAS COM LOCOMOÇÃO                         | 1.05.11                               | 24.000,00    |               |               |                     |
| 3.3.90.36 | OUTROS SERVIÇOS DE TERCEIROS - PESSOA FÍSICA               | 0.01.18                               | 765.000,00   |               |               |                     |
| 3.3.90.36 | OUTROS SERVIÇOS DE TERCEIROS - PESSOA FÍSICA               | 1.05.11                               | 550.000,00   |               |               |                     |
| 3.3.90.39 | OUTROS SERVIÇOS DE TERCEIROS - PESSOA JURÍDICA             | 0.01.18                               | 7.805.000,00 |               |               |                     |
| 3.3.90.39 | OUTROS SERVIÇOS DE TERCEIROS - PESSOA JURÍDICA             | 1.05.11                               | 1.990.000,00 |               |               |                     |
| 3.3.90.47 | OBRIGAÇÕES TRIBUTÁRIAS E CONTRIBUTIVAS                     | 0.01.18                               | 99.000,00    |               |               |                     |
| 3.3.90.47 | OBRIGAÇÕES TRIBUTÁRIAS E CONTRIBUTIVAS                     | 1.05.11                               | 45.000,00    |               |               |                     |
| 3.3.90.48 | OUTROS AUXÍLIOS FINANCEIROS A PESSOA FÍSICA                | 0.01.18                               | 430.000,00   |               |               |                     |
| 3.3.90.48 | OUTROS AUXÍLIOS FINANCEIROS A PESSOA FÍSICA                | 1.05.11                               | 130.000,00   |               |               |                     |
| 3.3.90.91 | SENTENÇAS JUDICIAIS  | 0.01.18                               | 10.000,00    |               |               |                     |

**PREF. DO BREJO DA MADRE DE DEUS**

PRAÇA VEREADOR ABEL DE FREITAS - CNPJ:10091528/0001-77

Anexo 02

Page 18

Orçamento Programa - Exercício de 2024

**NATUREZA DA DESPESA POR ORGÃO E UNIDADE**

Lei: 625, Data: 13/12/2023

| PÓDER        |  | 03 ENTIDADE SUPERVISIONADA            |              |              |              |                      |
|--------------|--|---------------------------------------|--------------|--------------|--------------|----------------------|
| ORGÃO        |  | 03 SECRETARIA MUNICIPAL DE SAÚDE      |              |              |              |                      |
| UNIDADE      |  | 02 FUNDO MUNICIPAL DE SAÚDE - CUSTEIO |              |              |              |                      |
| Código       | Especificação                            | F.R.                                  | Elemento     | Modalidade   | Grupo        | Categoria Econômica  |
| 3.3.90.92    | DESPESAS DE EXERCÍCIOS ANTERIORES        | 0.01.18                               | 23.000,00    |              |              |                      |
| 3.3.90.92    | DESPESAS DE EXERCÍCIOS ANTERIORES        | 1.05.11                               | 35.000,00    |              |              |                      |
| 3.3.90.93    | INDENIZAÇÕES E RESTITUIÇÕES              | 0.01.18                               | 17.000,00    |              |              |                      |
| 4.0.00.00    | DESPESAS DE CAPITAL                      | 0.000.000                             |              |              |              | 1.760.000,00         |
| 4.4.00.00    | INVESTIMENTOS                            | 0.000.000                             |              |              | 1.700.000,00 |                      |
| 4.4.90.00    | APLICAÇÕES DIRETAS                       | 0.000.000                             |              | 1.700.000,00 |              |                      |
| 4.4.90.52    | EQUIPAMENTOS E MATERIAL PERMANENTE       | 0.01.18                               | 1.700.000,00 |              |              |                      |
| 4.6.00.00    | AMORTIZAÇÃO DA DÍVIDA                    | 0.000.000                             |              |              | 60.000,00    |                      |
| 4.6.90.00    | APLICAÇÕES DIRETAS                       | 0.000.000                             |              | 60.000,00    |              |                      |
| 4.6.90.71    | PRINCIPAL DA DÍVIDA CONTRATUAL RESGATADA | 0.01.18                               | 60.000,00    |              |              |                      |
| <b>TOTAL</b> |  |                                       |              |              |              | <b>46.363.000,00</b> |



**PREF. DO BREJO DA MADRE DE DEUS**

PRAÇA VEREADOR ABEL DE FREITAS - CNPJ:10091528/0001-77

Anexo 02  
Page 19

Orçamento Programa - Exercício de 2024

**NATUREZA DA DESPESA POR ORGÃO E UNIDADE**

Lei: 625, Data: 13/12/2023

| PODER        |                                    | 03 ENTIDADE SUPERVISIONADA                 |            |              |              |                     |
|--------------|------------------------------------|--|------------|--------------|--------------|---------------------|
| ORGÃO        |                                    | 03 SECRETARIA MUNICIPAL DE SAÚDE           |            |              |              |                     |
| UNIDADE      |                                    | 03 FUNDO MUNICIPAL DE SAÚDE - INVESTIMENTO |            |              |              |                     |
| Código       | Especificação                      | F.R.                                       | Elemento   | Modalidade   | Grupo        | Categoria Econômica |
| 4.0.00.00    | DESPESAS DE CAPITAL                | 0.000.000                                  |            |              |              | 2.305.000,00        |
| 4.4.00.00    | INVESTIMENTOS                      | 0.000.000                                  |            |              | 2.305.000,00 |                     |
| 4.4.90.00    | APLICAÇÕES DIRETAS                 | 0.000.000                                  |            | 2.305.000,00 |              |                     |
| 4.4.90.51    | OBRAS E INSTALAÇÕES                | 0.01.18                                    | 520.000,00 |              |              |                     |
| 4.4.90.51    | OBRAS E INSTALAÇÕES                | 1.05.11                                    | 360.000,00 |              |              |                     |
| 4.4.90.51    | OBRAS E INSTALAÇÕES                | 1.05.20                                    | 200.000,00 |              |              |                     |
| 4.4.90.52    | EQUIPAMENTOS E MATERIAL PERMANENTE | 0.01.18                                    | 515.000,00 |              |              |                     |
| 4.4.90.52    | EQUIPAMENTOS E MATERIAL PERMANENTE | 1.05.11                                    | 290.000,00 |              |              |                     |
| 4.4.90.52    | EQUIPAMENTOS E MATERIAL PERMANENTE | 1.05.20                                    | 120.000,00 |              |              |                     |
| 4.4.90.52    | EQUIPAMENTOS E MATERIAL PERMANENTE | 2.02.17                                    | 300.000,00 |              |              |                     |
| <b>TOTAL</b> |                                    |  |            |              |              | <b>2.305.000,00</b> |

**PREF. DO BREJO DA MADRE DE DEUS**

PRAÇA VEREADOR ABEL DE FREITAS - CNPJ:10091528/0001-77

Orçamento Programa - Exercício de 2024

**NATUREZA DA DESPESA POR ORGÃO E UNIDADE**

Anexo 02

Page 20

Lei: 625, Data: 13/12/2023

| PÓDER 03 ENTIDADE SUPERVISIONADA              |                     |           |              |              |              |                     |
|---|---------------------|-----------|--------------|--------------|--------------|---------------------|
| ORGÃO 06 FUNDO DE DESENVOLVIMENTO MUNICIPAL   |                     |           |              |              |              |                     |
| UNIDADE 00 FUNDO DE DESENVOLVIMENTO MUNICIPAL |                     |           |              |              |              |                     |
| Código  | Especificação       | F.R.      | Elemento     | Modalidade   | Grupo        | Categoria Econômica |
| 4.0.00.00                                     | DESPESAS DE CAPITAL | 0.000.000 |              |              |              | 1.633.000,00        |
| 4.4.00.00                                     | INVESTIMENTOS       | 0.000.000 |              |              | 1.633.000,00 |                     |
| 4.4.90.00                                     | APLICAÇÕES DIRETAS  | 0.000.000 |              | 1.633.000,00 |              |                     |
| 4.4.90.51                                     | OBRAS E INSTALAÇÕES | 0.01.00   | 115.000,00   |              |              |                     |
| 4.4.90.51                                     | OBRAS E INSTALAÇÕES | 2.02.21   | 1.386.000,00 |              |              |                     |
| 4.4.90.51                                     | OBRAS E INSTALAÇÕES | 2.02.21   | 132.000,00   |              |              |                     |
| <b>TOTAL</b>                                  |                     |           |              |              |              | <b>1.633.000,00</b> |

**PREF. DO BREJO DA MADRE DE DEUS**

PRAÇA VEREADOR ABEL DE FREITAS - CNPJ:10091528/0001-77

Anexo 02

Page 21

Orçamento Programa - Exercício de 2024

**NATUREZA DA DESPESA POR ORGÃO E UNIDADE**

Lei: 625, Data: 13/12/2023

| PODER     |  | 03 ENTIDADE SUPERVISIONADA               |            |              |              |                     |
|-----------|--|--|------------|--------------|--------------|---------------------|
| ORGÃO     |  | 12 ENTIDADES SUPERVISIONADAS             |            |              |              |                     |
| UNIDADE   |  | 02 FUNDO MUNICIPAL DE ASSISTÊNCIA SOCIAL |            |              |              |                     |
| Código    | Especificação  | F.R.                                     | Elemento   | Modalidade   | Grupo        | Categoria Econômica |
| 3.0.00.00 | DESPESAS CORRENTES   | 0.000.000                                |            |              |              | 6.805.000,00        |
| 3.1.00.00 | PESSOAL E ENCARGOS SOCIAIS                                 | 0.000.000                                |            |              | 4.003.000,00 |                     |
| 3.1.90.00 | APLICAÇÕES DIRETAS   | 0.000.000                                |            | 3.803.000,00 |              |                     |
| 3.1.90.04 | CONTRATAÇÃO POR TEMPO DETERMINADO                          | 0.01.14                                  | 900.000,00 |              |              |                     |
| 3.1.90.04 | CONTRATAÇÃO POR TEMPO DETERMINADO                          | 0.01.14                                  | 20.000,00  |              |              |                     |
| 3.1.90.04 | CONTRATAÇÃO POR TEMPO DETERMINADO                          | 1.05.12                                  | 940.000,00 |              |              |                     |
| 3.1.90.04 | CONTRATAÇÃO POR TEMPO DETERMINADO                          | 2.02.13                                  | 503.000,00 |              |              |                     |
| 3.1.90.11 | VENCIMENTOS E VANTAGENS FIXAS - PESSOAL CIVIL              | 0.01.14                                  | 850.000,00 |              |              |                     |
| 3.1.90.13 | OBRIGAÇÕES PATRONAIS                                       | 0.01.14                                  | 250.000,00 |              |              |                     |
| 3.1.90.13 | OBRIGAÇÕES PATRONAIS                                       | 1.05.12                                  | 140.000,00 |              |              |                     |
| 3.1.90.13 | OBRIGAÇÕES PATRONAIS                                       | 2.02.13                                  | 120.000,00 |              |              |                     |
| 3.1.90.94 | INDENIZAÇÕES E RESTITUIÇÕES TRABALHISTAS                   | 0.01.14                                  | 70.000,00  |              |              |                     |
| 3.1.90.94 | INDENIZAÇÕES E RESTITUIÇÕES TRABALHISTAS                   | 1.05.12                                  | 10.000,00  |              |              |                     |
| 3.1.91.00 | APLICAÇÕES DIRETAS- INTRA-ORÇAMENTÁRIAS                    | 0.000.000                                |            | 200.000,00   |              |                     |
| 3.1.91.13 | OBRIGAÇÕES PATRONAIS                                       | 0.01.14                                  | 170.000,00 |              |              |                     |
| 3.1.91.13 | OBRIGAÇÕES PATRONAIS                                       | 1.05.12                                  | 30.000,00  |              |              |                     |
| 3.3.00.00 | OUTRAS DESPESAS CORRENTES                                  | 0.000.000                                |            |              | 2.802.000,00 |                     |
| 3.3.50.00 | TRANSFERÊNCIAS A INSTITUIÇÕES PRIVADAS SEM FINS LUCRATIVOS | 0.000.000                                |            | 55.000,00    |              |                     |
| 3.3.50.43 | SUBVENÇÕES SOCIAIS   | 0.01.14                                  | 35.000,00  |              |              |                     |
| 3.3.50.43 | SUBVENÇÕES SOCIAIS   | 2.02.13                                  | 20.000,00  |              |              |                     |
| 3.3.90.00 | APLICAÇÕES DIRETAS   | 0.000.000                                |            | 2.747.000,00 |              |                     |
| 3.3.90.14 | DIÁRIAS - CIVIL  | 0.01.14                                  | 60.000,00  |              |              |                     |
| 3.3.90.14 | DIÁRIAS - CIVIL  | 0.01.14                                  | 2.000,00   |              |              |                     |
| 3.3.90.14 | DIÁRIAS - CIVIL  | 1.05.12                                  | 23.000,00  |              |              |                     |
| 3.3.90.30 | MATERIAL DE CONSUMO  | 0.01.14                                  | 397.000,00 |              |              |                     |
| 3.3.90.30 | MATERIAL DE CONSUMO  | 1.05.12                                  | 60.000,00  |              |              |                     |
| 3.3.90.30 | MATERIAL DE CONSUMO  | 1.05.12                                  | 65.000,00  |              |              |                     |
| 3.3.90.30 | MATERIAL DE CONSUMO  | 2.02.13                                  | 40.000,00  |              |              |                     |
| 3.3.90.30 | MATERIAL DE CONSUMO  | 2.02.13                                  | 77.000,00  |              |              |                     |
| 3.3.90.32 | MATERIAL, BEM OU SERVIÇO PARA DISTRIBUIÇÃO GRATUITA        | 0.01.14                                  | 400.000,00 |              |              |                     |
| 3.3.90.32 | MATERIAL, BEM OU SERVIÇO PARA DISTRIBUIÇÃO GRATUITA        | 2.02.13                                  | 15.000,00  |              |              |                     |
| 3.3.90.33 | PASSAGENS E DESPESAS COM LOCOMOÇÃO                         | 0.01.14                                  | 10.000,00  |              |              |                     |
| 3.3.90.36 | OUTROS SERVIÇOS DE TERCEIROS - PESSOA FÍSICA               | 0.01.14                                  | 440.000,00 |              |              |                     |
| 3.3.90.36 | OUTROS SERVIÇOS DE TERCEIROS - PESSOA FÍSICA               | 1.05.12                                  | 60.000,00  |              |              |                     |
| 3.3.90.36 | OUTROS SERVIÇOS DE TERCEIROS - PESSOA FÍSICA               | 2.02.13                                  | 32.000,00  |              |              |                     |
| 3.3.90.36 | OUTROS SERVIÇOS DE TERCEIROS - PESSOA FÍSICA               | 2.02.13                                  | 50.000,00  |              |              |                     |
| 3.3.90.39 | OUTROS SERVIÇOS DE TERCEIROS - PESSOA JURÍDICA             | 0.01.14                                  | 550.000,00 |              |              |                     |
| 3.3.90.39 | OUTROS SERVIÇOS DE TERCEIROS - PESSOA JURÍDICA             | 0.01.14                                  | 15.000,00  |              |              |                     |
| 3.3.90.39 | OUTROS SERVIÇOS DE TERCEIROS - PESSOA JURÍDICA             | 1.05.12                                  | 50.000,00  |              |              |                     |
| 3.3.90.39 | OUTROS SERVIÇOS DE TERCEIROS - PESSOA JURÍDICA             | 2.02.13                                  | 70.000,00  |              |              |                     |
| 3.3.90.39 | OUTROS SERVIÇOS DE TERCEIROS - PESSOA JURÍDICA             | 2.02.13                                  | 32.000,00  |              |              |                     |
| 3.3.90.47 | OBRIGAÇÕES TRIBUTÁRIAS E CONTRIBUTIVAS                     | 0.01.14                                  | 5.000,00   |              |              |                     |
| 3.3.90.48 | OUTROS AUXÍLIOS FINANCEIROS A PESSOA FÍSICA                | 0.01.14                                  | 250.000,00 |              |              |                     |
| 3.3.90.92 | DESPESAS DE EXERCÍCIOS ANTERIORES                          | 0.01.14                                  | 22.000,00  |              |              |                     |
| 3.3.90.92 | DESPESAS DE EXERCÍCIOS ANTERIORES                          | 1.05.12                                  | 2.000,00   |              |              |                     |
| 3.3.90.93 | INDENIZAÇÕES E RESTITUIÇÕES                                | 0.01.14                                  | 20.000,00  |              |              |                     |

**PREF. DO BREJO DA MADRE DE DEUS**

PRAÇA VEREADOR ABEL DE FREITAS - CNPJ:10091528/0001-77

Anexo 02

Page 22

Orçamento Programa - Exercício de 2024

**NATUREZA DA DESPESA POR ORGÃO E UNIDADE**

Lei: 625, Data: 13/12/2023

| PODER        |  | 03 ENTIDADE SUPERVISIONADA               |            |              |              |                     |
|--------------|--|--|------------|--------------|--------------|---------------------|
| ORGÃO        |  | 12 ENTIDADES SUPERVISIONADAS             |            |              |              |                     |
| UNIDADE      |  | 02 FUNDO MUNICIPAL DE ASSISTÊNCIA SOCIAL |            |              |              |                     |
| Código       | Especificação                            | F.R.                                     | Elemento   | Modalidade   | Grupo        | Categoria Econômica |
| 4.0.00.00    | DESPESAS DE CAPITAL                      | 0.000.000                                |            |              |              | 1.070.000,00        |
| 4.4.00.00    | INVESTIMENTOS                            | 0.000.000                                |            |              | 1.010.000,00 |                     |
| 4.4.90.00    | APLICAÇÕES DIRETAS                       | 0.000.000                                |            | 1.010.000,00 |              |                     |
| 4.4.90.51    | OBRAS E INSTALAÇÕES                      | 0.01.14                                  | 200.000,00 |              |              |                     |
| 4.4.90.51    | OBRAS E INSTALAÇÕES                      | 1.05.12                                  | 100.000,00 |              |              |                     |
| 4.4.90.51    | OBRAS E INSTALAÇÕES                      | 1.05.12                                  | 300.000,00 |              |              |                     |
| 4.4.90.52    | EQUIPAMENTOS E MATERIAL PERMANENTE       | 0.01.14                                  | 195.000,00 |              |              |                     |
| 4.4.90.52    | EQUIPAMENTOS E MATERIAL PERMANENTE       | 1.05.12                                  | 110.000,00 |              |              |                     |
| 4.4.90.52    | EQUIPAMENTOS E MATERIAL PERMANENTE       | 1.05.12                                  | 50.000,00  |              |              |                     |
| 4.4.90.52    | EQUIPAMENTOS E MATERIAL PERMANENTE       | 2.02.13                                  | 50.000,00  |              |              |                     |
| 4.4.90.52    | EQUIPAMENTOS E MATERIAL PERMANENTE       | 2.02.13                                  | 5.000,00   |              |              |                     |
| 4.5.00.00    | INVERSÕES FINANCEIRAS                    | 0.000.000                                |            |              | 50.000,00    |                     |
| 4.5.90.00    | APLICAÇÕES DIRETAS                       | 0.000.000                                |            | 50.000,00    |              |                     |
| 4.5.90.61    | AQUISIÇÃO DE IMÓVEIS                     | 0.01.14                                  | 50.000,00  |              |              |                     |
| 4.6.00.00    | AMORTIZAÇÃO DA DÍVIDA                    | 0.000.000                                |            |              | 10.000,00    |                     |
| 4.6.90.00    | APLICAÇÕES DIRETAS                       | 0.000.000                                |            | 10.000,00    |              |                     |
| 4.6.90.71    | PRINCIPAL DA DÍVIDA CONTRATUAL RESGATADA | 0.01.14                                  | 10.000,00  |              |              |                     |
| <b>TOTAL</b> |  |  |            |              |              | <b>7.875.000,00</b> |

**PREF. DO BREJO DA MADRE DE DEUS**

PRAÇA VEREADOR ABEL DE FREITAS - CNPJ:10091528/0001-77

Anexo 02

Page 23

Orçamento Programa - Exercício de 2024

**NATUREZA DA DESPESA POR ORGÃO E UNIDADE**

Lei: 625, Data: 13/12/2023

| PODER        |  | 03 ENTIDADE SUPERVISIONADA                                  |           |            |            |                     |
|--------------|--|---|-----------|------------|------------|---------------------|
| ORGÃO        |  | 12 ENTIDADES SUPERVISIONADAS                                |           |            |            |                     |
| UNIDADE      |  | 03 FUNDO DE DEFESA DOS DIREITOS DA CRIANÇA E DO ADOLESCENTE |           |            |            |                     |
| Código       | Especificação  | F.R.  | Elemento  | Modalidade | Grupo      | Categoria Econômica |
| 3.0.00.00    | DESPESAS CORRENTES   | 0.000.000   |           |            |            | 207.000,00          |
| 3.1.00.00    | PESSOAL E ENCARGOS SOCIAIS                                 | 0.000.000   |           |            | 8.000,00   |                     |
| 3.1.90.00    | APLICAÇÕES DIRETAS   | 0.000.000   |           | 8.000,00   |            |                     |
| 3.1.90.04    | CONTRATAÇÃO POR TEMPO DETERMINADO                          | 0.01.16   | 3.000,00  |            |            |                     |
| 3.1.90.11    | VENCIMENTOS E VANTAGENS FIXAS - PESSOAL CIVIL              | 0.01.16   | 2.000,00  |            |            |                     |
| 3.1.90.13    | OBRIGAÇÕES PATRONAIS                                       | 0.01.16   | 1.000,00  |            |            |                     |
| 3.1.90.94    | INDENIZAÇÕES E RESTITUIÇÕES TRABALHISTAS                   | 0.01.16   | 2.000,00  |            |            |                     |
| 3.3.00.00    | OUTRAS DESPESAS CORRENTES                                  | 0.000.000   |           |            | 199.000,00 |                     |
| 3.3.50.00    | TRANSFERÊNCIAS A INSTITUIÇÕES PRIVADAS SEM FINS LUCRATIVOS | 0.000.000   |           | 80.000,00  |            |                     |
| 3.3.50.43    | SUBVENÇÕES SOCIAIS   | 0.01.16   | 80.000,00 |            |            |                     |
| 3.3.90.00    | APLICAÇÕES DIRETAS   | 0.000.000   |           | 119.000,00 |            |                     |
| 3.3.90.14    | DIÁRIAS - CIVIL  | 0.01.16   | 5.000,00  |            |            |                     |
| 3.3.90.30    | MATERIAL DE CONSUMO  | 0.01.16   | 25.000,00 |            |            |                     |
| 3.3.90.32    | MATERIAL, BEM OU SERVIÇO PARA DISTRIBUIÇÃO GRATUITA        | 0.01.16   | 5.000,00  |            |            |                     |
| 3.3.90.35    | SERVIÇOS DE CONSULTORIA                                    | 0.01.16   | 10.000,00 |            |            |                     |
| 3.3.90.36    | OUTROS SERVIÇOS DE TERCEIROS - PESSOA FÍSICA               | 0.01.16   | 32.000,00 |            |            |                     |
| 3.3.90.39    | OUTROS SERVIÇOS DE TERCEIROS - PESSOA JURÍDICA             | 0.01.16   | 33.000,00 |            |            |                     |
| 3.3.90.48    | OUTROS AUXÍLIOS FINANCEIROS A PESSOA FÍSICA                | 0.01.16   | 5.000,00  |            |            |                     |
| 3.3.90.92    | DESPESAS DE EXERCÍCIOS ANTERIORES                          | 0.01.16   | 2.000,00  |            |            |                     |
| 3.3.90.93    | INDENIZAÇÕES E RESTITUIÇÕES                                | 0.01.16   | 2.000,00  |            |            |                     |
| 4.0.00.00    | DESPESAS DE CAPITAL  | 0.000.000   |           |            |            | 20.000,00           |
| 4.4.00.00    | INVESTIMENTOS  | 0.000.000   |           |            | 20.000,00  |                     |
| 4.4.90.00    | APLICAÇÕES DIRETAS   | 0.000.000   |           | 20.000,00  |            |                     |
| 4.4.90.52    | EQUIPAMENTOS E MATERIAL PERMANENTE                         | 0.01.16   | 20.000,00 |            |            |                     |
| <b>TOTAL</b> |  |   |           |            |            | <b>227.000,00</b>   |

**PREF. DO BREJO DA MADRE DE DEUS**

PRAÇA VEREADOR ABEL DE FREITAS - CNPJ:10091528/0001-77

Anexo 02

Page 24

Orçamento Programa - Exercício de 2024

**NATUREZA DA DESPESA POR ORGÃO E UNIDADE**

Lei: 625, Data: 13/12/2023

| PODER        |  | 03 ENTIDADE SUPERVISIONADA   |               |               |               |                      |
|--------------|--|------------------------------|---------------|---------------|---------------|----------------------|
| ORGÃO        |  | 12 ENTIDADES SUPERVISIONADAS |               |               |               |                      |
| UNIDADE      |  | 04 IPRESB - FUNDO FINANCEIRO |               |               |               |                      |
| Código       | Especificação                                  | F.R.                         | Elemento      | Modalidade    | Grupo         | Categoria Econômica  |
| 3.0.00.00    | DESPESAS CORRENTES                             | 0.000.000                    |               |               |               | 19.910.000,00        |
| 3.1.00.00    | PESSOAL E ENCARGOS SOCIAIS                     | 0.000.000                    |               |               | 19.630.000,00 |                      |
| 3.1.90.00    | APLICAÇÕES DIRETAS                             | 0.000.000                    |               | 19.625.000,00 |               |                      |
| 3.1.90.01    | APOSENTADORIAS, RESERVA REMUNERADA E REFORMAS  | 0.04.15                      | 18.000.000,00 |               |               |                      |
| 3.1.90.03    | PENSÕES  | 0.04.15                      | 1.600.000,00  |               |               |                      |
| 3.1.90.11    | VENCIMENTOS E VANTAGENS FIXAS - PESSOAL CIVIL  | 0.04.15                      | 20.000,00     |               |               |                      |
| 3.1.90.91    | SENTENÇAS JUDICIAIS                            | 0.04.15                      | 5.000,00      |               |               |                      |
| 3.1.91.00    | APLICAÇÕES DIRETAS- INTRA-ORÇAMENTÁRIAS        | 0.000.000                    |               | 5.000,00      |               |                      |
| 3.1.91.13    | OBRIGAÇÕES PATRONAIS                           | 0.04.15                      | 5.000,00      |               |               |                      |
| 3.3.00.00    | OUTRAS DESPESAS CORRENTES                      | 0.000.000                    |               |               | 280.000,00    |                      |
| 3.3.90.00    | APLICAÇÕES DIRETAS                             | 0.000.000                    |               | 280.000,00    |               |                      |
| 3.3.90.14    | DIÁRIAS - CIVIL                                | 0.04.15                      | 15.000,00     |               |               |                      |
| 3.3.90.30    | MATERIAL DE CONSUMO                            | 0.04.15                      | 5.000,00      |               |               |                      |
| 3.3.90.33    | PASSAGENS E DESPESAS COM LOCOMOÇÃO             | 0.04.15                      | 10.000,00     |               |               |                      |
| 3.3.90.35    | SERVIÇOS DE CONSULTORIA                        | 0.04.15                      | 50.000,00     |               |               |                      |
| 3.3.90.36    | OUTROS SERVIÇOS DE TERCEIROS - PESSOA FÍSICA   | 0.04.15                      | 15.000,00     |               |               |                      |
| 3.3.90.39    | OUTROS SERVIÇOS DE TERCEIROS - PESSOA JURÍDICA | 0.04.15                      | 85.000,00     |               |               |                      |
| 3.3.90.47    | OBRIGAÇÕES TRIBUTÁRIAS E CONTRIBUTIVAS         | 0.04.15                      | 5.000,00      |               |               |                      |
| 3.3.90.92    | DESPESAS DE EXERCÍCIOS ANTERIORES              | 0.04.15                      | 5.000,00      |               |               |                      |
| 3.3.90.93    | INDENIZAÇÕES E RESTITUIÇÕES                    | 0.04.15                      | 90.000,00     |               |               |                      |
| 4.0.00.00    | DESPESAS DE CAPITAL                            | 0.000.000                    |               |               |               | 80.000,00            |
| 4.4.00.00    | INVESTIMENTOS                                  | 0.000.000                    |               |               | 80.000,00     |                      |
| 4.4.90.00    | APLICAÇÕES DIRETAS                             | 0.000.000                    |               | 80.000,00     |               |                      |
| 4.4.90.51    | OBRAS E INSTALAÇÕES                            | 0.04.15                      | 50.000,00     |               |               |                      |
| 4.4.90.52    | EQUIPAMENTOS E MATERIAL PERMANENTE             | 0.04.15                      | 30.000,00     |               |               |                      |
| <b>TOTAL</b> |  |                              |               |               |               | <b>19.990.000,00</b> |





| PÓDER 03 ENTIDADE SUPERVISIONADA         |  |           |            |            |            |                     |
|--|--|-----------|------------|------------|------------|---------------------|
| ORGÃO 12 ENTIDADES SUPERVISIONADAS       |  |           |            |            |            |                     |
| UNIDADE 05 IPRESB - FUNDO PREVIDENCIÁRIO |  |           |            |            |            |                     |
| Código                                   | Especificação  | F.R.      | Elemento   | Modalidade | Grupo      | Categoria Econômica |
| 3.0.00.00                                | DESPESAS CORRENTES                                       | 0.000.000 |            |            |            | 1.210.000,00        |
| 3.1.00.00                                | PESSOAL E ENCARGOS SOCIAIS                               | 0.000.000 |            |            | 645.000,00 |                     |
| 3.1.90.00                                | APLICAÇÕES DIRETAS                                       | 0.000.000 |            | 640.000,00 |            |                     |
| 3.1.90.01                                | APOSENTADORIAS, RESERVA REMUNERADA E REFORMAS            | 0.04.15   | 50.000,00  |            |            |                     |
| 3.1.90.03                                | PENSÕES  | 0.04.15   | 280.000,00 |            |            |                     |
| 3.1.90.11                                | VENCIMENTOS E VANTAGENS FIXAS - PESSOAL CIVIL            | 0.04.15   | 300.000,00 |            |            |                     |
| 3.1.90.91                                | SENTENÇAS JUDICIAIS                                      | 0.04.15   | 5.000,00   |            |            |                     |
| 3.1.90.92                                | DESPESAS DE EXERCÍCIOS ANTERIORES                        | 0.04.15   | 5.000,00   |            |            |                     |
| 3.1.91.00                                | APLICAÇÕES DIRETAS- INTRA-ORÇAMENTÁRIAS                  | 0.000.000 |            | 5.000,00   |            |                     |
| 3.1.91.13                                | OBRIGAÇÕES PATRONAIS                                     | 0.04.15   | 5.000,00   |            |            |                     |
| 3.3.00.00                                | OUTRAS DESPESAS CORRENTES                                | 0.000.000 |            |            | 565.000,00 |                     |
| 3.3.90.00                                | APLICAÇÕES DIRETAS                                       | 0.000.000 |            | 565.000,00 |            |                     |
| 3.3.90.08                                | OUTROS BENEFÍCIOS ASSISTENCIAIS DO SERVIDOR E DO MILITAR | 0.04.15   | 5.000,00   |            |            |                     |
| 3.3.90.14                                | DIÁRIAS - CIVIL  | 0.04.15   | 27.000,00  |            |            |                     |
| 3.3.90.30                                | MATERIAL DE CONSUMO                                      | 0.04.15   | 20.000,00  |            |            |                     |
| 3.3.90.33                                | PASSAGENS E DESPESAS COM LOCOMOÇÃO                       | 0.04.15   | 20.000,00  |            |            |                     |
| 3.3.90.35                                | SERVIÇOS DE CONSULTORIA                                  | 0.04.15   | 280.000,00 |            |            |                     |
| 3.3.90.36                                | OUTROS SERVIÇOS DE TERCEIROS - PESSOA FÍSICA             | 0.04.15   | 30.000,00  |            |            |                     |
| 3.3.90.39                                | OUTROS SERVIÇOS DE TERCEIROS - PESSOA JURÍDICA           | 0.04.15   | 170.000,00 |            |            |                     |
| 3.3.90.92                                | DESPESAS DE EXERCÍCIOS ANTERIORES                        | 0.04.15   | 3.000,00   |            |            |                     |
| 3.3.90.93                                | INDENIZAÇÕES E RESTITUIÇÕES                              | 0.04.15   | 10.000,00  |            |            |                     |
| 4.0.00.00                                | DESPESAS DE CAPITAL                                      | 0.000.000 |            |            |            | 20.000,00           |
| 4.4.00.00                                | INVESTIMENTOS  | 0.000.000 |            |            | 20.000,00  |                     |
| 4.4.90.00                                | APLICAÇÕES DIRETAS                                       | 0.000.000 |            | 20.000,00  |            |                     |
| 4.4.90.52                                | EQUIPAMENTOS E MATERIAL PERMANENTE                       | 0.04.15   | 20.000,00  |            |            |                     |
| 9.0.00.00                                | RESERVA DE CONTINGÊNCIA                                  | 0.000.000 |            |            |            | 80.000,00           |
| 9.9.00.00                                | RESERVA DE CONTINGÊNCIA                                  | 0.000.000 |            |            | 80.000,00  |                     |
| 9.9.99.00                                | A DEFINIR  | 0.000.000 |            | 80.000,00  |            |                     |
| 9.9.99.99                                | A CLASSIFICAR  | 0.04.15   | 80.000,00  |            |            |                     |
| <b>TOTAL</b>                             |  |           |            |            |            | <b>1.310.000,00</b> |

**PREF. DO BREJO DA MADRE DE DEUS**

PRAÇA VEREADOR ABEL DE FREITAS - CNPJ:10091528/0001-77

Anexo 02

Page 26

Orçamento Programa - Exercício de 2024

Lei: 625, Data: 13/12/2023

**NATUREZA DA DESPESA POR ORGÃO E UNIDADE**

| PODER        |  | 03 ENTIDADE SUPERVISIONADA               |            |            |            |                     |
|--------------|--|--|------------|------------|------------|---------------------|
| ORGÃO        |  | 14 FUNDO MUNICIPAL DOS DIREITOS DO IDOSO |            |            |            |                     |
| UNIDADE      |  | 00 FUNDO MUNICIPAL DOS DIREITOS DO IDOSO |            |            |            |                     |
| Código       | Especificação  | F.R.                                     | Elemento   | Modalidade | Grupo      | Categoria Econômica |
| 3.0.00.00    | DESPESAS CORRENTES   | 0.000.000                                |            |            |            | 147.000,00          |
| 3.3.00.00    | OUTRAS DESPESAS CORRENTES                                  | 0.000.000                                |            |            | 147.000,00 |                     |
| 3.3.50.00    | TRANSFERÊNCIAS A INSTITUIÇÕES PRIVADAS SEM FINS LUCRATIVOS | 0.000.000                                |            | 100.000,00 |            |                     |
| 3.3.50.43    | SUBVENÇÕES SOCIAIS   | 0.01.32                                  | 100.000,00 |            |            |                     |
| 3.3.90.00    | APLICAÇÕES DIRETAS   | 0.000.000                                |            | 47.000,00  |            |                     |
| 3.3.90.14    | DIÁRIAS - CIVIL  | 0.01.32                                  | 2.000,00   |            |            |                     |
| 3.3.90.30    | MATERIAL DE CONSUMO  | 0.01.32                                  | 11.000,00  |            |            |                     |
| 3.3.90.33    | PASSAGENS E DESPESAS COM LOCOMOÇÃO                         | 0.01.32                                  | 5.000,00   |            |            |                     |
| 3.3.90.36    | OUTROS SERVIÇOS DE TERCEIROS - PESSOA FÍSICA               | 0.01.32                                  | 10.000,00  |            |            |                     |
| 3.3.90.39    | OUTROS SERVIÇOS DE TERCEIROS - PESSOA JURÍDICA             | 0.01.32                                  | 13.000,00  |            |            |                     |
| 3.3.90.41    | CONTRIBUIÇÕES  | 0.01.32                                  | 6.000,00   |            |            |                     |
| 4.0.00.00    | DESPESAS DE CAPITAL  | 0.000.000                                |            |            |            | 10.000,00           |
| 4.4.00.00    | INVESTIMENTOS  | 0.000.000                                |            |            | 10.000,00  |                     |
| 4.4.90.00    | APLICAÇÕES DIRETAS   | 0.000.000                                |            | 10.000,00  |            |                     |
| 4.4.90.52    | EQUIPAMENTOS E MATERIAL PERMANENTE                         | 0.01.32                                  | 10.000,00  |            |            |                     |
| <b>TOTAL</b> |  |  |            |            |            | <b>157.000,00</b>   |

**PREF. DO BREJO DA MADRE DE DEUS**

PRAÇA VEREADOR ABEL DE FREITAS - CNPJ:10091528/0001-77

Orçamento Programa - Exercício de 2024

**NATUREZA DA DESPESA POR ORGÃO E UNIDADE**

Anexo 02

Page 27

Lei: 625, Data: 13/12/2023

| PODER 03 ENTIDADE SUPERVISIONADA                      |  |           |           |            |            |                       |
|---|--|-----------|-----------|------------|------------|-----------------------|
| ORGÃO 15 FUNDO MUNICIPAL DE DEFESA DO MEIO AMBIENTE   |  |           |           |            |            |                       |
| UNIDADE 00 FUNDO MUNICIPAL DE DEFESA DO MEIO AMBIENTE |  |           |           |            |            |                       |
| Código  | Especificação                                  | F.R.      | Elemento  | Modalidade | Grupo      | Categoria Econômica   |
| 3.0.00.00   | DESPESAS CORRENTES                             | 0.000.000 |           |            |            | 174.000,00            |
| 3.1.00.00   | PESSOAL E ENCARGOS SOCIAIS                     | 0.000.000 |           |            | 2.000,00   |                       |
| 3.1.90.00   | APLICAÇÕES DIRETAS                             | 0.000.000 |           | 2.000,00   |            |                       |
| 3.1.90.11   | VENCIMENTOS E VANTAGENS FIXAS - PESSOAL CIVIL  | 0.01.00   | 2.000,00  |            |            |                       |
| 3.3.00.00   | OUTRAS DESPESAS CORRENTES                      | 0.000.000 |           |            | 172.000,00 |                       |
| 3.3.71.00   | TRANSFERÊNCIA A CONSÓRCIOS PÚBLICOS            | 0.000.000 |           | 5.000,00   |            |                       |
| 3.3.71.70   | RATEIO PELA PARTICIPAÇÃO EM CONSÓRCIO PÚBLICO  | 0.01.00   | 5.000,00  |            |            |                       |
| 3.3.90.00   | APLICAÇÕES DIRETAS                             | 0.000.000 |           | 167.000,00 |            |                       |
| 3.3.90.14   | DIÁRIAS - CIVIL                                | 0.01.00   | 2.000,00  |            |            |                       |
| 3.3.90.30   | MATERIAL DE CONSUMO                            | 0.01.00   | 54.000,00 |            |            |                       |
| 3.3.90.36   | OUTROS SERVIÇOS DE TERCEIROS - PESSOA FÍSICA   | 0.01.00   | 34.000,00 |            |            |                       |
| 3.3.90.39   | OUTROS SERVIÇOS DE TERCEIROS - PESSOA JURÍDICA | 0.01.00   | 77.000,00 |            |            |                       |
| 4.0.00.00   | DESPESAS DE CAPITAL                            | 0.000.000 |           |            |            | 10.000,00             |
| 4.4.00.00   | INVESTIMENTOS                                  | 0.000.000 |           |            | 10.000,00  |                       |
| 4.4.90.00   | APLICAÇÕES DIRETAS                             | 0.000.000 |           | 10.000,00  |            |                       |
| 4.4.90.52   | EQUIPAMENTOS E MATERIAL PERMANENTE             | 0.01.00   | 10.000,00 |            |            |                       |
| <b>TOTAL</b>  |  |           |           |            |            | <b>184.000,00</b>     |
| <b>TOTAL GERAL</b>                                    |  |           |           |            |            | <b>210.000.000,00</b> |

**PREF. DO BREJO DA MADRE DE DEUS**

PRAÇA VEREADOR ABEL DE FREITAS - CNPJ:10091528/0001-77

Orçamento Programa - Exercício de 2024

Anexo 06

Page 1

**PROGRAMA DE TRABALHO**

Lei: 625, Data: 13/12/2023

(Inc.II, § 2º, Art.2º)

**01 PODER LEGISLATIVO****01 CORPO DELIBERATIVO E SECRETARIA DA CÂMARA**

| Código                | Especificação                                   | Operação Especial | Projetos          | Atividades          | T o t a l           |
|-----------------------|---|-------------------|-------------------|---------------------|---------------------|
| 01                    | Legislativa                                     |                   | 520.000,00        | 7.430.000,00        | 7.950.000,00        |
| 01                    | 031 Ação Legislativa                            |                   | 500.000,00        | 7.430.000,00        | 7.930.000,00        |
| 01                    | 031 0101 ATUAÇÃO LEGISLATIVA DA CÂMARA          |                   | 500.000,00        | 7.430.000,00        | 7.930.000,00        |
| 01.031.0101.1002.0000 | AQUISIÇÃO DE MÓVEIS E EQUIPAMENTOS DIVERSOS     |                   | 200.000,00        |                     | 200.000,00          |
| 01.031.0101.1003.0000 | OBRAS DE MELHORIA NO PRÉDIO DA CÂMARA           |                   | 300.000,00        |                     | 300.000,00          |
| 01.031.0101.2001.0000 | MANUTENÇÃO DAS ATIVIDADES LEGISLATIVAS          |                   |                   | 2.930.000,00        | 2.930.000,00        |
| 01.031.0101.2002.0000 | DESPESAS COM HOMENAGENS, CERIMONIAS E RECEPÇÕES |                   |                   | 75.000,00           | 75.000,00           |
| 01.031.0101.2003.0000 | MANUTENÇÃO DOS SERVIÇOS ADMINISTRATIVOS         |                   |                   | 3.340.000,00        | 3.340.000,00        |
| 01.031.0101.2004.0000 | DESPESAS DE EXERCÍCIOS ANTERIORES               |                   |                   | 10.000,00           | 10.000,00           |
| 01.031.0101.2005.0000 | DIVULGAÇÃO INSTITUCIONAL                        |                   |                   | 50.000,00           | 50.000,00           |
| 01.031.0101.2006.0000 | CONTRIBUIÇÃO PREVIDENCIÁRIA - RGPS              |                   |                   | 950.000,00          | 950.000,00          |
| 01.031.0101.2008.0000 | CONTRIBUIÇÕES PARA ENTIDADES REPRESENTATIVAS    |                   |                   | 10.000,00           | 10.000,00           |
| 01.031.0101.2009.0000 | CONTRIBUIÇÃO PREVIDÊNCIA - RPPS                 |                   |                   | 65.000,00           | 65.000,00           |
| 01                    | 124 Controle Interno                            |                   | 20.000,00         |                     | 20.000,00           |
| 01                    | 124 0101 ATUAÇÃO LEGISLATIVA DA CÂMARA          |                   | 20.000,00         |                     | 20.000,00           |
| 01.124.0101.1004.0000 | EQUIPAR O SCI DO PODER LEGISLATIVO              |                   | 20.000,00         |                     | 20.000,00           |
| <b>TOTAL</b>          |   | <b>0,00</b>       | <b>520.000,00</b> | <b>7.430.000,00</b> | <b>7.950.000,00</b> |

**PREF. DO BREJO DA MADRE DE DEUS**

PRAÇA VEREADOR ABEL DE FREITAS - CNPJ:10091528/0001-77

Orçamento Programa - Exercício de 2024

Anexo 06

Page 2

Lei: 625, Data: 13/12/2023

**PROGRAMA DE TRABALHO**

(Inc.II, § 2º, Art.2º)

**02 PODER EXECUTIVO****02 GOVERNO MUNICIPAL**

| Código                | Especificação  | Operação Especial | Projetos   | Atividades   | T o t a l    |
|-----------------------|--|-------------------|------------|--------------|--------------|
| 04                    | Administração  |                   | 165.000,00 | 2.905.000,00 | 3.070.000,00 |
| 04                    | 122 Administração Geral  |                   | 155.000,00 | 2.665.000,00 | 2.820.000,00 |
| 04                    | 122 0403 GESTÃO ADMINISTRATIVA DO MUNICÍPIO  |                   | 155.000,00 | 2.665.000,00 | 2.820.000,00 |
| 04.122.0403.1153.0000 | AQUISIÇÃO DE MÓVEIS, EQUIPAMENTOS E OUTROS MATERIAIS PERMANENTES PARA O GABINETE DO PREFEITO |                   | 120.000,00 |              | 120.000,00   |
| 04.122.0403.1807.0000 | AQUISIÇÃO DE EQUIPAMENTOS/BENS MÓVEIS DESTINADOS A SECRETARIA DE RELAÇÕES INSTITUCIONAIS     |                   | 20.000,00  |              | 20.000,00    |
| 04.122.0403.1809.0000 | AQUISIÇÃO DE EQUIPAMENTOS/BENS MÓVEIS DESTINADOS A SECRETARIA DE COMUNICAÇÃO                 |                   | 15.000,00  |              | 15.000,00    |
| 04.122.0403.2015.0000 | MANUTENÇÃO DAS ATIVIDADES DA ASSESSORIA JURÍDICA   |                   |            | 625.000,00   | 625.000,00   |
| 04.122.0403.2220.0000 | GESTÃO ADMINISTRATIVA DO GABINETE DO PREFEITO  |                   |            | 620.000,00   | 620.000,00   |
| 04.122.0403.3103.0000 | GESTÃO ADMINISTRATIVA DA SECRETARIA MUNICIPAL DE RELAÇÕES INSTITUCIONAIS                     |                   |            | 915.000,00   | 915.000,00   |
| 04.122.0403.3105.0000 | MANUTENÇÃO DA SECRETARIA MUNICIPAL DE COMUNICAÇÃO  |                   |            | 505.000,00   | 505.000,00   |
| 04                    | 124 Controle Interno   |                   | 10.000,00  | 240.000,00   | 250.000,00   |
| 04                    | 124 0403 GESTÃO ADMINISTRATIVA DO MUNICÍPIO  |                   | 10.000,00  | 240.000,00   | 250.000,00   |
| 04.124.0403.1966.0000 | AQUISIÇÃO DE EQUIPAMENTOS/BENS MÓVEIS DESTINADOS AO CONTROLE INTERNO                         |                   | 10.000,00  |              | 10.000,00    |
| 04.124.0403.2016.0000 | MANUTENÇÃO DAS ATIVIDADES DE CONTROLE INTERNO  |                   |            | 240.000,00   | 240.000,00   |
| 06                    | Segurança Pública  |                   | 80.000,00  | 1.999.000,00 | 2.079.000,00 |
| 06                    | 182 Defesa Civil   |                   | 80.000,00  | 1.999.000,00 | 2.079.000,00 |
| 06                    | 182 0601 PREVENÇÃO E COMBATE À CRIMINALIDADE E VIOLÊNCIA                                     |                   | 80.000,00  | 1.999.000,00 | 2.079.000,00 |
| 06.182.0601.1808.0000 | AQUISIÇÃO DE EQUIPAMENTOS/BENS MÓVEIS DESTINADOS A SECRETARIA MUNICIPAL DE SEGURANÇA CIDADÃ  |                   | 30.000,00  |              | 30.000,00    |
| 06.182.0601.1941.0000 | AQUISIÇÃO DE EQUIPAMENTOS/BENS MÓVEIS DESTINADOS A GUARDA MUNICIPAL/SEGURANÇA PÚBLICA        |                   | 50.000,00  |              | 50.000,00    |
| 06.182.0601.2012.0000 | MANUTENÇÃO DA GUARDA MUNICIPAL   |                   |            | 1.555.000,00 | 1.555.000,00 |
| 06.182.0601.2215.0000 | MANUTENÇÃO DA JUNTA MILITAR  |                   |            | 4.000,00     | 4.000,00     |
| 06.182.0601.3104.0000 | MANUTENÇÃO DA SECRETARIA MUNICIPAL DE SEGURANÇA CIDADÃ                                       |                   |            | 440.000,00   | 440.000,00   |
| TOTAL                 |  | 0,00              | 245.000,00 | 4.904.000,00 | 5.149.000,00 |

**PREF. DO BREJO DA MADRE DE DEUS**

PRAÇA VEREADOR ABEL DE FREITAS - CNPJ:10091528/0001-77

Orçamento Programa - Exercício de 2024

Anexo 06

Page 3

**PROGRAMA DE TRABALHO**

(Inc. II, § 2º, Art. 2º)

Lei: 625, Data: 13/12/2023

**02 PODER EXECUTIVO****04 SECRETARIA MUNICIPAL DE ADMINISTRAÇÃO**

| Código                | Especificação   | Operação Especial                       | Projetos     | Atividades   | T o t a l     |
|-----------------------|---|---|--------------|--------------|---------------|
| 04                    | Administração   |   | 3.100.000,00 | 9.001.000,00 | 12.101.000,00 |
| 04                    | 122   | Administração Geral                     | 100.000,00   | 8.970.000,00 | 9.070.000,00  |
| 04                    | 122   | 0402 MODERNIZAÇÃO DA GESTÃO PÚBLICA     | 100.000,00   |              | 100.000,00    |
| 04.122.0402.1972.0000 | AQUISIÇÃO DE EQUIPAMENTOS/BENS MÓVEIS DESTINADOS A SECRETARIA DE ADMINISTRAÇÃO        |   | 100.000,00   |              | 100.000,00    |
| 04                    | 122   | 0403 GESTÃO ADMINISTRATIVA DO MUNICÍPIO |              | 8.970.000,00 | 8.970.000,00  |
| 04.122.0403.2019.0000 | MANUTENÇÃO DAS ATIVIDADES DA SECRETARIA MUNICIPAL DE ADMINISTRAÇÃO                    |   |              | 3.155.000,00 | 3.155.000,00  |
| 04.122.0403.2020.0000 | IMPLANTAÇÃO DO SISTEMA DE CONTROLE DE PATRIMÔNIO MUNICIPAL                            |   |              | 5.000,00     | 5.000,00      |
| 04.122.0403.2023.0000 | PARTICIPAÇÕES EM CONSÓRCIOS PÚBLICOS  |   |              | 40.000,00    | 40.000,00     |
| 04.122.0403.2275.0000 | MANUTENÇÃO DAS ATIVIDADES DOS SERVIDORES A DISPOSIÇÃO DA PREFEITURA E DEMAIS ENCARGOS |   |              | 5.770.000,00 | 5.770.000,00  |
| 04                    | 128   | Formação de Recursos Humanos            |              | 31.000,00    | 31.000,00     |
| 04                    | 128   | 0402 MODERNIZAÇÃO DA GESTÃO PÚBLICA     |              | 31.000,00    | 31.000,00     |
| 04.128.0402.2213.0000 | CAPACITAÇÃO, TREINAMENTO E QUALIFICAÇÃO DE SERVIDORES                                 |   |              | 31.000,00    | 31.000,00     |
| 04                    | 272   | Previdência do Regime Estatutário       | 700.000,00   |              | 700.000,00    |
| 04                    | 272   | 0403 GESTÃO ADMINISTRATIVA DO MUNICÍPIO | 700.000,00   |              | 700.000,00    |
| 04.272.0403.1995.0000 | CONTRIBUIÇÕES AO REGIME PRÓPRIO DE PREVIDÊNCIA - RPPS                                 |   | 700.000,00   |              | 700.000,00    |
| 04                    | 273   | Previdência Complementar                | 2.300.000,00 |              | 2.300.000,00  |
| 04                    | 273   | 0403 GESTÃO ADMINISTRATIVA DO MUNICÍPIO | 2.300.000,00 |              | 2.300.000,00  |
| 04.273.0403.1996.0000 | CONTRIBUIÇÕES AO REGIME GERAL DE PREVIDÊNCIA - RGPS                                   |   | 2.300.000,00 |              | 2.300.000,00  |
| TOTAL                 |   | 0,00                                    | 3.100.000,00 | 9.001.000,00 | 12.101.000,00 |

**PREF. DO BREJO DA MADRE DE DEUS**

PRAÇA VEREADOR ABEL DE FREITAS - CNPJ:10091528/0001-77

Orçamento Programa - Exercício de 2024

Anexo 06

Page 4

**PROGRAMA DE TRABALHO**

(Inc.II, § 2º, Art.2º)

Lei: 625, Data: 13/12/2023

**02 PODER EXECUTIVO****05 SECRETARIA MUNICIPAL DE FINANÇAS**

| Código                | Especificação   | Operação Especial   | Projetos         | Atividades          | Total               |
|-----------------------|---|---------------------|------------------|---------------------|---------------------|
| 04                    | Administração   |                     | 60.000,00        | 2.565.000,00        | 2.625.000,00        |
| 04                    | 122 Administração Geral   |                     | 60.000,00        | 2.565.000,00        | 2.625.000,00        |
| 04                    | 122 0403 GESTÃO ADMINISTRATIVA DO MUNICÍPIO                               |                     | 60.000,00        | 2.565.000,00        | 2.625.000,00        |
| 04.122.0403.1942.0000 | AQUISIÇÃO DE EQUIPAMENTOS/BENS MÓVEIS DESTINADOS A SECRETARIA DE FINANÇAS |                     | 60.000,00        |                     | 60.000,00           |
| 04.122.0403.2030.0000 | MANUTENÇÃO DAS ATIVIDADES DA SECRETARIA MUNICIPAL DE FINANÇAS             |                     |                  | 2.195.000,00        | 2.195.000,00        |
| 04.122.0403.2221.0000 | PAGAMENTO DE OBRIGAÇÕES PATRONAIS - PRESTADORES DE SERVIÇOS               |                     |                  | 150.000,00          | 150.000,00          |
| 04.122.0403.2273.0000 | DESPESAS DE EXERCÍCIOS ANTERIORES   |                     |                  | 100.000,00          | 100.000,00          |
| 04.122.0403.2293.0000 | INDENIZAÇÕES E RESTITUIÇÕES   |                     |                  | 120.000,00          | 120.000,00          |
| 28                    | Encargos Especiais  | 1.355.000,00        |                  | 1.200.000,00        | 2.555.000,00        |
| 28                    | 843 Serviço da Dívida Interna   | 705.000,00          |                  |                     | 705.000,00          |
| 28                    | 843 0000 ENCARGOS PÚBLICOS DIVERSOS                                       | 705.000,00          |                  |                     | 705.000,00          |
| 28.843.0000.0001.0000 | PAGAMENTO DE JUROS E ENCARGOS DA DÍVIDA PÚBLICA                           | 5.000,00            |                  |                     | 5.000,00            |
| 28.843.0000.0002.0000 | AMORTIZAÇÃO DE DÍVIDAS PÚBLICAS   | 700.000,00          |                  |                     | 700.000,00          |
| 28                    | 846 Outros Encargos Especiais   | 650.000,00          |                  | 1.200.000,00        | 1.850.000,00        |
| 28                    | 846 0000 ENCARGOS PÚBLICOS DIVERSOS                                       | 650.000,00          |                  |                     | 650.000,00          |
| 28.846.0000.0025.0000 | PAGAMENTO DE PRECATÓRIOS E SENTENÇAS JUDICIAIS                            | 650.000,00          |                  |                     | 650.000,00          |
| 28                    | 846 0403 GESTÃO ADMINISTRATIVA DO MUNICÍPIO                               |                     |                  | 1.200.000,00        | 1.200.000,00        |
| 28.846.0403.2032.0000 | PAGAMENTO DE DESPESAS COM OBRIGAÇÕES TRIBUTARIAS - PASEP                  |                     |                  | 1.200.000,00        | 1.200.000,00        |
| 99                    | Reserva de Contingência   | 200.000,00          |                  |                     | 200.000,00          |
| 99                    | 999 Reserva de Contingência   | 200.000,00          |                  |                     | 200.000,00          |
| 99                    | 999 9999 RESERVA DE CONTINGENCIA...                                       | 200.000,00          |                  |                     | 200.000,00          |
| 99.999.9999.9999.0000 | RESERVA DE CONTINGÊNCIA   | 200.000,00          |                  |                     | 200.000,00          |
| <b>TOTAL</b>          |   | <b>1.555.000,00</b> | <b>60.000,00</b> | <b>3.765.000,00</b> | <b>5.380.000,00</b> |

**PREF. DO BREJO DA MADRE DE DEUS**

PRAÇA VEREADOR ABEL DE FREITAS - CNPJ:10091528/0001-77

Orçamento Programa - Exercício de 2024

Anexo 06

Page 5

Lei: 625, Data: 13/12/2023

**PROGRAMA DE TRABALHO**

(Inc.II, § 2º, Art.2º)

**02 PODER EXECUTIVO****06 SECRETARIA MUNICIPAL DE EDUCAÇÃO, ESPORTES E JUVENTUDE**

| Código                | Especificação  | Operação Especial                             | Projetos     | Atividades    | Total         |
|-----------------------|--|---|--------------|---------------|---------------|
| 12                    | Educação   |   | 6.600.000,00 | 71.836.000,00 | 78.436.000,00 |
| 12                    | 122  | Administração Geral                           | 70.000,00    | 3.310.000,00  | 3.380.000,00  |
| 12                    | 122  | 0402 MODERNIZAÇÃO DA GESTÃO PÚBLICA           | 70.000,00    |               | 70.000,00     |
| 12.122.0402.1154.0000 | AQUISIÇÃO DE EQUIPAMENTOS/BENS MÓVEIS DESTINADOS A SECRETARIA MUNICIPAL DE EDUCAÇÃO, ESPORTE E JUVENTUDE |   | 70.000,00    |               | 70.000,00     |
| 12                    | 122  | 0403 GESTÃO ADMINISTRATIVA DO MUNICÍPIO       |              | 3.310.000,00  | 3.310.000,00  |
| 12.122.0403.2037.0000 | MANUTENÇÃO DAS ATIVIDADES DA SECRETARIA MUNICIPAL DE EDUCAÇÃO, ESPORTES E JUVENTUDE                      |   |              | 3.310.000,00  | 3.310.000,00  |
| 12                    | 306  | Alimentação e Nutrição                        |              | 2.300.000,00  | 2.300.000,00  |
| 12                    | 306  | 1202 DESENVOLVIMENTO DA EDUCAÇÃO DE QUALIDADE |              | 2.300.000,00  | 2.300.000,00  |
| 12.306.1202.2038.0000 | MANUTENÇÃO DO PROGRAMA DE ALIMENTAÇÃO ESCOLAR  |   |              | 2.300.000,00  | 2.300.000,00  |
| 12                    | 361  | Ensino Fundamental                            | 3.100.000,00 | 54.322.000,00 | 57.422.000,00 |
| 12                    | 361  | 1201 SUPORTE COMPLEMENTAR A EDUCAÇÃO          | 400.000,00   | 4.377.000,00  | 4.777.000,00  |
| 12.361.1201.1984.0000 | AQUISIÇÃO DE MATERIAIS DIDÁTICOS E FARDAMENTOS PARA O ENSINO FUNDAMENTAL                                 |   | 400.000,00   |               | 400.000,00    |
| 12.361.1201.2040.0000 | MANUTENÇÃO DAS AÇÕES VINCULADAS AO P.D.D.E   |   |              | 7.000,00      | 7.000,00      |
| 12.361.1201.2043.0000 | MANUTENÇÃO DAS ATIVIDADES DO ENSINO FUNDAMENTAL  |   |              | 295.000,00    | 295.000,00    |
| 12.361.1201.2044.0000 | MANUTENÇÃO DO PROGRAMA SALÁRIO EDUCAÇÃO  |   |              | 1.195.000,00  | 1.195.000,00  |
| 12.361.1201.2223.0000 | MANUTENÇÃO DO TRANSPORTE ESCOLAR   |   |              | 2.880.000,00  | 2.880.000,00  |
| 12                    | 361  | 1202 DESENVOLVIMENTO DA EDUCAÇÃO DE QUALIDADE | 2.700.000,00 | 49.835.000,00 | 52.535.000,00 |
| 12.361.1202.1983.0000 | EXPANSÃO DA REDE FÍSICA DO ENSINO FUNDAMENTAL  |   | 2.700.000,00 |               | 2.700.000,00  |
| 12.361.1202.2043.0000 | MANUTENÇÃO DAS ATIVIDADES DO ENSINO FUNDAMENTAL  |   |              | 49.835.000,00 | 49.835.000,00 |
| 12                    | 361  | 1204 DESENVOLVIMENTO DA EDUCAÇÃO INFANTIL     |              | 110.000,00    | 110.000,00    |
| 12.361.1204.2223.0000 | MANUTENÇÃO DO TRANSPORTE ESCOLAR   |   |              | 110.000,00    | 110.000,00    |
| 12                    | 363  | Ensino Profissional                           |              | 11.000,00     | 11.000,00     |
| 12                    | 363  | 1201 SUPORTE COMPLEMENTAR A EDUCAÇÃO          |              | 11.000,00     | 11.000,00     |
| 12.363.1201.2224.0000 | MANUTENÇÃO DAS ATIVIDADES COM ENSINO PROFISSIONALIZANTE  |   |              | 11.000,00     | 11.000,00     |
| 12                    | 364  | Ensino Superior                               |              | 200.000,00    | 200.000,00    |
| 12                    | 364  | 1201 SUPORTE COMPLEMENTAR A EDUCAÇÃO          |              | 200.000,00    | 200.000,00    |
| 12.364.1201.2046.0000 | MANUTENÇÃO DO TRANSPORTE ESCOLAR UNIVERSITÁRIO (ALUNOS E PROFESSORES)                                    |   |              | 200.000,00    | 200.000,00    |
| 12                    | 365  | Educação Infantil                             | 3.430.000,00 | 11.526.000,00 | 14.956.000,00 |
| 12                    | 365  | 1201 SUPORTE COMPLEMENTAR A EDUCAÇÃO          |              | 50.000,00     | 50.000,00     |
| 12.365.1201.2225.0000 | AQUISIÇÃO DE MATERIAIS DIDÁTICOS PARA O ENSINO INFANTIL  |   |              | 50.000,00     | 50.000,00     |
| 12                    | 365  | 1202 DESENVOLVIMENTO DA EDUCAÇÃO DE QUALIDADE | 3.430.000,00 | 4.514.000,00  | 7.944.000,00  |
| 12.365.1202.1985.0000 | EXPANSÃO DA REDE FÍSICA DO ENSINO INFANTIL PRÉ - ESCOLA  |   | 1.430.000,00 |               | 1.430.000,00  |
| 12.365.1202.1986.0000 | EXPANSÃO DA REDE FÍSICA DO ENSINO INFANTIL - CRECHE  |   | 2.000.000,00 |               | 2.000.000,00  |
| 12.365.1202.2227.0000 | MANUTENÇÃO DAS ATIVIDADES DA EDUCAÇÃO INFANTIL - PRÉ ESCOLA  |   |              | 4.514.000,00  | 4.514.000,00  |



**PREF. DO BREJO DA MADRE DE DEUS**

PRAÇA VEREADOR ABEL DE FREITAS - CNPJ:10091528/0001-77

Orçamento Programa - Exercício de 2024

Anexo 06

Page 6

Lei: 625, Data: 13/12/2023

**PROGRAMA DE TRABALHO**

(Inc.II, § 2º, Art.2º)

**02 PODER EXECUTIVO****06 SECRETARIA MUNICIPAL DE EDUCAÇÃO, ESPORTES E JUVENTUDE**

| Código                | Especificação  | Operação Especial | Projetos     | Atividades    | T o t a l     |
|-----------------------|--|-------------------|--------------|---------------|---------------|
| 12 365 1206           | EDUCAÇÃO DE JOVENS E ADULTOS   |                   |              | 6.962.000,00  | 6.962.000,00  |
| 12.365.1206.2226.0000 | MANUTENÇÃO DAS ATIVIDADES DA EDUCAÇÃO INFANTIL - CRECHE                  |                   |              | 6.962.000,00  | 6.962.000,00  |
| 12 366                | Educação de Jovens e Adultos   |                   |              | 31.000,00     | 31.000,00     |
| 12 366 1201           | SUPORTE COMPLEMENTAR A EDUCAÇÃO  |                   |              | 31.000,00     | 31.000,00     |
| 12.366.1201.2049.0000 | MANUTENÇÃO DAS ATIVIDADES DE EDUCAÇÃO DE JOVENS E ADULTOS - EJA          |                   |              | 31.000,00     | 31.000,00     |
| 12 367                | Educação Especial  |                   |              | 26.000,00     | 26.000,00     |
| 12 367 1201           | SUPORTE COMPLEMENTAR A EDUCAÇÃO  |                   |              | 26.000,00     | 26.000,00     |
| 12.367.1201.2051.0000 | MANUTENÇÃO DO DESENVOLVIMENTO DA EDUCAÇÃO ESPECIAL                       |                   |              | 26.000,00     | 26.000,00     |
| 12 392                | Difusão Cultural   |                   |              | 110.000,00    | 110.000,00    |
| 12 392 1201           | SUPORTE COMPLEMENTAR A EDUCAÇÃO  |                   |              | 110.000,00    | 110.000,00    |
| 12.392.1201.2932.0000 | MANUTENÇÃO DAS ATIVIDADES DE EVENTOS CÍVICOS                             |                   |              | 110.000,00    | 110.000,00    |
| 27                    | Desporto e Lazer   |                   | 130.000,00   | 30.000,00     | 160.000,00    |
| 27 812                | Desporto Comunitário   |                   | 130.000,00   | 30.000,00     | 160.000,00    |
| 27 812 2701           | ESPORTE E LAZER - INFRAESTRUTURA E MODERNIZAÇÃO ESPORTIVA                |                   | 130.000,00   | 30.000,00     | 160.000,00    |
| 27.812.2701.1162.0000 | MELHORIA E EXPANSÃO DA REDE FÍSICA DE ESPORTES                           |                   | 130.000,00   |               | 130.000,00    |
| 27.812.2701.2292.0000 | MANUTENÇÃO, COORDENAÇÃO E EXECUÇÃO DA POLÍTICA DE INCENTIVO AOS ESPORTES |                   |              | 30.000,00     | 30.000,00     |
| 28                    | Encargos Especiais   | 40.000,00         |              |               | 40.000,00     |
| 28 846                | Outros Encargos Especiais  | 40.000,00         |              |               | 40.000,00     |
| 28 846 0000           | ENCARGOS PÚBLICOS DIVERSOS   | 40.000,00         |              |               | 40.000,00     |
| 28.846.0000.0803.0000 | INDENIZAÇÕES E RESTITUIÇÕES - FME  | 20.000,00         |              |               | 20.000,00     |
| 28.846.0000.0805.0000 | AMORTIZAÇÃO DE DÍVIDAS PÚBLICAS - FME                                    | 20.000,00         |              |               | 20.000,00     |
| TOTAL                 |  | 40.000,00         | 6.730.000,00 | 71.866.000,00 | 78.636.000,00 |

**PREF. DO BREJO DA MADRE DE DEUS**

PRAÇA VEREADOR ABEL DE FREITAS - CNPJ:10091528/0001-77

Orçamento Programa - Exercício de 2024

Anexo 06

Page 7

Lei: 625, Data: 13/12/2023

**PROGRAMA DE TRABALHO**

(Inc.II, § 2º, Art.2º)

**02 PODER EXECUTIVO****07 SECRETARIA MUNICIPAL DE CULTURA, TURISMO E DESENVOL. ECONOMI**

| Código                | Especificação   | Operação Especial   | Projetos          | Atividades          | T o t a l           |
|-----------------------|---|---|-------------------|---------------------|---------------------|
| 13                    | Cultura   |   | 110.000,00        | 2.605.000,00        | 2.715.000,00        |
| 13                    | 122   | Administração Geral   |                   | 1.075.000,00        | 1.075.000,00        |
| 13                    | 122   | 1301 PROMOÇÃO DA CULTURA, TURISMO E DESENVOLVIMENTO ECONÔMICO |                   | 1.075.000,00        | 1.075.000,00        |
| 13.122.1301.2102.0000 | MANUTENÇÃO DAS ATIVIDADES DA SECRETARIA MUNICIPAL DE CULTURA, TURISMO E DESENVOLVIMENTO ECONÔMICO |   |                   | 1.075.000,00        | 1.075.000,00        |
| 13                    | 391   | Patrimônio Histórico, Artístico e Arqueológico                | 50.000,00         | 50.000,00           | 100.000,00          |
| 13                    | 391   | 1302 REVITALIZAÇÃO DO PATRIMÔNIO HISTÓRICO                    | 50.000,00         | 50.000,00           | 100.000,00          |
| 13.391.1302.1096.0000 | EXECUÇÃO DE OBRAS EM IMÓVEIS DO PATRIMÔNIO HISTÓRICO DO MUNICÍPIO                                 |   | 50.000,00         |                     | 50.000,00           |
| 13.391.1302.2105.0000 | MANUTENÇÃO DAS ATIVIDADES DE CONSERVAÇÃO E PRESERVAÇÃO DO PATRIMÔNIO PÚBLICO                      |   |                   | 50.000,00           | 50.000,00           |
| 13                    | 392   | Difusão Cultural  | 60.000,00         | 1.480.000,00        | 1.540.000,00        |
| 13                    | 392   | 1301 PROMOÇÃO DA CULTURA, TURISMO E DESENVOLVIMENTO ECONÔMICO | 60.000,00         | 1.480.000,00        | 1.540.000,00        |
| 13.392.1301.1163.0000 | REFORMA, AMPLIAÇÃO E EQUIPAGEM DE BENS CULTURAIS  |   | 60.000,00         |                     | 60.000,00           |
| 13.392.1301.2228.0000 | MANUTENÇÃO DA BIBLIOTECA  |   |                   | 115.000,00          | 115.000,00          |
| 13.392.1301.2291.0000 | PROMOÇÃO DE AÇÕES CULTURAIS E FESTIVIDADES  |   |                   | 760.000,00          | 760.000,00          |
| 13.392.1301.2821.0000 | MANUTENÇÃO DAS AÇÕES DA LEI PAULO GUSTAVO - LPG   |   |                   | 480.000,00          | 480.000,00          |
| 13.392.1301.2824.0000 | MANUTENÇÃO DAS AÇÕES DA LEI ALDIR BLANC II  |   |                   | 125.000,00          | 125.000,00          |
| 23                    | Comércio e Serviços   |   | 10.000,00         | 40.000,00           | 50.000,00           |
| 23                    | 695   | Turismo   | 10.000,00         | 40.000,00           | 50.000,00           |
| 23                    | 695   | 2302 INFRAESTRUTURA TURÍSTICA                                 | 10.000,00         | 40.000,00           | 50.000,00           |
| 23.695.2302.1042.0000 | IMPLANTAÇÃO DA SINALIZAÇÃO TURÍSTICA NO MUNICÍPIO   |   | 10.000,00         |                     | 10.000,00           |
| 23.695.2302.2063.0000 | GESTÃO DAS AÇÕES DA POLÍTICA MUNICIPAL DE TURISMO   |   |                   | 40.000,00           | 40.000,00           |
| <b>TOTAL</b>          |   | <b>0,00</b>   | <b>120.000,00</b> | <b>2.645.000,00</b> | <b>2.765.000,00</b> |



**PREF. DO BREJO DA MADRE DE DEUS**

PRAÇA VEREADOR ABEL DE FREITAS - CNPJ:10091528/0001-77

Orçamento Programa - Exercício de 2024

Anexo 06

Page 8

Lei: 625, Data: 13/12/2023

**PROGRAMA DE TRABALHO**

(Inc.II, § 2º, Art.2º)

**02 PODER EXECUTIVO**

**08 SECRETARIA MUNICIPAL DE ARTICULAÇÃO POLÍTICA**

| Código                | Especificação   | Operação Especial | Projetos | Atividades | Total      |
|-----------------------|---|-------------------|----------|------------|------------|
| 04                    | Administração   |                   |          | 142.000,00 | 142.000,00 |
| 04                    | 122 Administração Geral   |                   |          | 142.000,00 | 142.000,00 |
| 04                    | 122 0403 GESTÃO ADMINISTRATIVA DO MUNICÍPIO                               |                   |          | 142.000,00 | 142.000,00 |
| 04.122.0403.2301.0000 | MANUTENÇÃO ADMINISTRATIVA DA SECRETARIA MUNICIPAL DE ARTICULAÇÃO POLÍTICA |                   |          | 142.000,00 | 142.000,00 |
| TOTAL                 |   | 0,00              | 0,00     | 142.000,00 | 142.000,00 |

**PREF. DO BREJO DA MADRE DE DEUS**

PRAÇA VEREADOR ABEL DE FREITAS - CNPJ:10091528/0001-77

Orçamento Programa - Exercício de 2024

Anexo 06

Page 9

Lei: 625, Data: 13/12/2023

**PROGRAMA DE TRABALHO**

(Inc.II, § 2º, Art.2º)

**02 PODER EXECUTIVO****09 SECRETARIA MUN.DE AGRICULTURA, DESENV. RURAL E MEIO AMBIENTE**

| Código                | Especificação   | Operação Especial | Projetos   | Atividades   | T o t a l    |
|-----------------------|---|-------------------|------------|--------------|--------------|
| 20                    | Agricultura   |                   | 210.000,00 | 3.585.000,00 | 3.795.000,00 |
| 20                    | 122 Administração Geral   |                   | 130.000,00 | 2.605.000,00 | 2.735.000,00 |
| 20                    | 122 2001 DESENVOLVIMENTO E INFRAESTRUTURA RURAL   |                   | 130.000,00 | 2.605.000,00 | 2.735.000,00 |
| 20.122.2001.1164.0000 | REFORMA, AMPLIAÇÃO E EQUIPAGEM DA SECRETARIA DE AGRICULTURA   |                   | 130.000,00 |              | 130.000,00   |
| 20.122.2001.2068.0000 | GESTÃO ADMINISTRATIVA DA SECRETARIA MUNICIPAL DE AGRICULTURA, DESENVOLVIMENTO RURAL E MEIO AMBIENTE |                   |            | 2.605.000,00 | 2.605.000,00 |
| 20                    | 605 Abastecimento   |                   | 80.000,00  | 980.000,00   | 1.060.000,00 |
| 20                    | 605 2001 DESENVOLVIMENTO E INFRAESTRUTURA RURAL   |                   | 80.000,00  |              | 80.000,00    |
| 20.605.2001.1051.0000 | EXECUÇÃO DE OBRAS PARA AMPLIAÇÃO DE MERCADOS, AÇOUGUES E MATADOUROS                                 |                   | 80.000,00  |              | 80.000,00    |
| 20                    | 605 2002 FOMENTO E ABASTECIMENTO FAMILIAR   |                   |            | 980.000,00   | 980.000,00   |
| 20.605.2002.2071.0000 | MANUTENÇÃO DO PROGRAMA AGRICULTURA FAMILIAR   |                   |            | 80.000,00    | 80.000,00    |
| 20.605.2002.2072.0000 | MANUTENÇÃO DE FEIRA, MERCADOS, AÇOUGUES E MATADOUROS  |                   |            | 880.000,00   | 880.000,00   |
| 20.605.2002.2295.0000 | PROMOÇÃO DE AÇÕES EM APOIO AOS AGRICULTORES DO MUNICÍPIO  |                   |            | 20.000,00    | 20.000,00    |
| TOTAL                 |   | 0,00              | 210.000,00 | 3.585.000,00 | 3.795.000,00 |

**PREF. DO BREJO DA MADRE DE DEUS**

PRAÇA VEREADOR ABEL DE FREITAS - CNPJ:10091528/0001-77

Orçamento Programa - Exercício de 2024

Anexo 06

Page 10

Lei: 625, Data: 13/12/2023

**PROGRAMA DE TRABALHO**

(Inc.II, § 2º, Art.2º)

**02 PODER EXECUTIVO****10 SECRETARIA MUNICIPAL DE OBRAS E PLANEJAMENTO**

| Código                | Especificação   | Operação Especial | Projetos   | Atividades   | Total        |
|-----------------------|---|-------------------|------------|--------------|--------------|
| 04                    | Administração   |                   | 5.000,00   | 6.000,00     | 11.000,00    |
| 04                    | 122 Administração Geral   |                   | 5.000,00   | 6.000,00     | 11.000,00    |
| 04                    | 122 1601 DESENVOLVIMENTO HABITACIONAL   |                   | 5.000,00   | 6.000,00     | 11.000,00    |
| 04.122.1601.1159.0000 | MANUTENÇÃO DAS ATIVIDADES GERAIS DO FUNDO MUNICIPAL DE HABITAÇÃO E INTERESSE SOCIAL   |                   | 5.000,00   |              | 5.000,00     |
| 04.122.1601.2101.0000 | MANUTENÇÃO DAS ATIVIDADES GERAIS DO FUNDO MUNICIPAL DE HABITAÇÃO E INTERESSE SOCIAL   |                   |            | 6.000,00     | 6.000,00     |
| 15                    | Urbanismo   |                   | 610.000,00 | 6.920.000,00 | 7.530.000,00 |
| 15                    | 122 Administração Geral   |                   | 80.000,00  | 6.850.000,00 | 6.930.000,00 |
| 15                    | 122 1503 DESENVOLVIMENTO URBANO   |                   | 80.000,00  | 6.850.000,00 | 6.930.000,00 |
| 15.122.1503.1948.0000 | AQUISIÇÃO DE EQUIPAMENTOS/BENS MÓVEIS DESTINADOS A SECRETARIA DE OBRAS E PLANEJAMENTO |                   | 80.000,00  |              | 80.000,00    |
| 15.122.1503.2088.0000 | MANUTENÇÃO DAS ATIVIDADES DA SECRETARIA MUNICIPAL DE OBRAS E PLANEJAMENTO             |                   |            | 6.850.000,00 | 6.850.000,00 |
| 15                    | 451 Infra-Estrutura Urbana  |                   | 400.000,00 |              | 400.000,00   |
| 15                    | 451 1503 DESENVOLVIMENTO URBANO   |                   | 400.000,00 |              | 400.000,00   |
| 15.451.1503.1063.0000 | CONSTRUÇÃO, REFORMA E/OU AMPLIAÇÃO DE PRAÇAS, PARQUES E JARDINS                       |                   | 100.000,00 |              | 100.000,00   |
| 15.451.1503.1070.0000 | CONSTRUÇÃO, REFORMA E/OU AMPLIAÇÃO DE PRÉDIOS PÚBLICOS                                |                   | 200.000,00 |              | 200.000,00   |
| 15.451.1503.1155.0000 | AQUISIÇÃO/DESAPROPIAÇÃO DE IMÓVEIS  |                   | 100.000,00 |              | 100.000,00   |
| 15                    | 452 Serviços Urbanos  |                   | 130.000,00 | 70.000,00    | 200.000,00   |
| 15                    | 452 1503 DESENVOLVIMENTO URBANO   |                   | 130.000,00 | 70.000,00    | 200.000,00   |
| 15.452.1503.1068.0000 | CONSTRUÇÃO, REFORMA E/OU AMPLIAÇÃO DE CEMITÉRIOS                                      |                   | 130.000,00 |              | 130.000,00   |
| 15.452.1503.2230.0000 | MANUTENÇÃO DE CEMITÉRIOS  |                   |            | 35.000,00    | 35.000,00    |
| 15.452.1503.2231.0000 | MANUTENÇÃO DE PRÉDIOS PÚBLICOS  |                   |            | 35.000,00    | 35.000,00    |
| 16                    | Habitação   |                   | 50.000,00  |              | 50.000,00    |
| 16                    | 482 Habitação Urbana  |                   | 50.000,00  |              | 50.000,00    |
| 16                    | 482 1601 DESENVOLVIMENTO HABITACIONAL   |                   | 50.000,00  |              | 50.000,00    |
| 16.482.1601.1093.0000 | OBRAS DESTINADAS A HABITAÇÕES POPULARES   |                   | 50.000,00  |              | 50.000,00    |
| 17                    | Saneamento  |                   | 250.000,00 | 90.000,00    | 340.000,00   |
| 17                    | 511 Saneamento Básico Rural   |                   | 100.000,00 |              | 100.000,00   |
| 17                    | 511 1702 ÁGUA E ESGOTO - INFRAESTRUTURA E MODERNIZAÇÃO                                |                   | 100.000,00 |              | 100.000,00   |
| 17.511.1702.1071.0000 | EXECUÇÃO DE OBRAS - CONSTRUÇÃO E/OU MELHORIA DE SANEAMENTO RURAL                      |                   | 100.000,00 |              | 100.000,00   |
| 17                    | 512 Saneamento Básico Urbano  |                   | 150.000,00 | 90.000,00    | 240.000,00   |
| 17                    | 512 1702 ÁGUA E ESGOTO - INFRAESTRUTURA E MODERNIZAÇÃO                                |                   | 150.000,00 | 90.000,00    | 240.000,00   |
| 17.512.1702.1072.0000 | EXECUÇÃO DE OBRAS DE CONSTRUÇÃO E/OU MELHORIA DE SANEAMENTO BÁSICO                    |                   | 150.000,00 |              | 150.000,00   |
| 17.512.1702.2090.0000 | MANUTENÇÃO DO SISTEMA DE SANEAMENTO BÁSICO E DE DRENAGEM                              |                   |            | 90.000,00    | 90.000,00    |

**PREF. DO BREJO DA MADRE DE DEUS**

PRAÇA VEREADOR ABEL DE FREITAS - CNPJ:10091528/0001-77

Orçamento Programa - Exercício de 2024

Anexo 06

Page 11

Lei: 625, Data: 13/12/2023

**PROGRAMA DE TRABALHO**

(Inc.II, § 2º, Art.2º)

**02 PODER EXECUTIVO****10 SECRETARIA MUNICIPAL DE OBRAS E PLANEJAMENTO**

| Código                | Especificação   | Operação Especial | Projetos   | Atividades   | Total        |
|-----------------------|---|-------------------|------------|--------------|--------------|
| 18                    | Gestão Ambiental  |                   | 250.000,00 | 640.000,00   | 890.000,00   |
| 18                    | 452 Serviços Urbanos  |                   |            | 340.000,00   | 340.000,00   |
| 18                    | 452 1801 CIDADE LIMPA - DEFESA DO MEIO AMBIENTE                                     |                   |            | 340.000,00   | 340.000,00   |
| 18.452.1801.2091.0000 | MANUTENÇÃO DO SISTEMA DE LIMPEZA URBANA   |                   |            | 340.000,00   | 340.000,00   |
| 18                    | 542 Controle Ambiental  |                   | 250.000,00 | 300.000,00   | 550.000,00   |
| 18                    | 542 1801 CIDADE LIMPA - DEFESA DO MEIO AMBIENTE                                     |                   | 250.000,00 | 300.000,00   | 550.000,00   |
| 18.542.1801.1076.0000 | EXECUÇÃO DE OBRAS VOLTADAS PARA IMPLANTAÇÃO DO ATERRO SANITÁRIO                     |                   | 100.000,00 |              | 100.000,00   |
| 18.542.1801.1090.0000 | IMPLANTAÇÃO DE USINA DE COMPOSTAGEM DE LIXO, INCLUINDO USINA DE RECICLAGEM          |                   | 30.000,00  |              | 30.000,00    |
| 18.542.1801.1973.0000 | AQUISIÇÃO DE VEÍCULOS, MÓVEIS, MÁQUINAS E EQUIPAMENTOS DIVERSOS                     |                   | 120.000,00 |              | 120.000,00   |
| 18.542.1801.2235.0000 | DESTINAÇÃO E ADEQUAÇÃO DE RESÍDUOS SÓLIDOS - LIXO                                   |                   |            | 300.000,00   | 300.000,00   |
| 20                    | Agricultura   |                   | 240.000,00 | 38.000,00    | 278.000,00   |
| 20                    | 607 Irrigação   |                   | 240.000,00 | 38.000,00    | 278.000,00   |
| 20                    | 607 1702 ÁGUA E ESGOTO - INFRAESTRUTURA E MODERNIZAÇÃO                              |                   | 240.000,00 | 38.000,00    | 278.000,00   |
| 20.607.1702.1074.0000 | EXEC. DE OBRAS DE INFRAESTRUTURA HÍDRICA P/ ZONA RURAL - AÇUDES, BARRAGENS E OUTROS |                   | 70.000,00  |              | 70.000,00    |
| 20.607.1702.1089.0000 | CONSTRUÇÃO E AMPLIAÇÃO DE BARRAGENS, POÇOS, ADUTORAS, CISTERNAS E OUTRAS OBRAS      |                   | 170.000,00 |              | 170.000,00   |
| 20.607.1702.2234.0000 | MANUTENÇÃO DE POÇOS CANAIS E SIMILARES  |                   |            | 38.000,00    | 38.000,00    |
| 21                    | Organização Agrária   |                   | 50.000,00  |              | 50.000,00    |
| 21                    | 609 Defesa Agropecuária   |                   | 50.000,00  |              | 50.000,00    |
| 21                    | 609 2001 DESENVOLVIMENTO E INFRAESTRUTURA RURAL                                     |                   | 50.000,00  |              | 50.000,00    |
| 21.609.2001.1078.0000 | CONSTRUÇÃO E/OU REFORMA DE ESPAÇOS PARA FEIRAS CULTURAIS, FEIRAS LIVRES E EVENTOS   |                   | 50.000,00  |              | 50.000,00    |
| 22                    | Indústria   |                   | 50.000,00  |              | 50.000,00    |
| 22                    | 661 Promoção Industrial   |                   | 50.000,00  |              | 50.000,00    |
| 22                    | 661 2201 DESENVOLVIMENTO ECONÔMICO  |                   | 50.000,00  |              | 50.000,00    |
| 22.661.2201.1079.0000 | AÇÕES DE IMPLANTAÇÃO PARA INSTALAÇÃO DE INDÚSTRIAS                                  |                   | 50.000,00  |              | 50.000,00    |
| 23                    | Comércio e Serviços   |                   | 80.000,00  |              | 80.000,00    |
| 23                    | 691 Promoção Comercial  |                   | 80.000,00  |              | 80.000,00    |
| 23                    | 691 1503 DESENVOLVIMENTO URBANO   |                   | 80.000,00  |              | 80.000,00    |
| 23.691.1503.1091.0000 | CONSTRUÇÃO, REFORMA E/OU AMPLIAÇÃO DE POLOS COMERCIAIS E INDUSTRIAIS                |                   | 80.000,00  |              | 80.000,00    |
| 25                    | Energia   |                   | 150.000,00 | 2.130.000,00 | 2.280.000,00 |
| 25                    | 752 Energia Elétrica  |                   | 150.000,00 | 2.130.000,00 | 2.280.000,00 |
| 25                    | 752 1504 ILUMINAÇÃO PÚBLICA EFICIENTE   |                   | 150.000,00 | 2.130.000,00 | 2.280.000,00 |
| 25.752.1504.1080.0000 | AMPLIAÇÃO DA REDE DE ILUMINAÇÃO PÚBLICA   |                   | 150.000,00 |              | 150.000,00   |
| 25.752.1504.2098.0000 | MANUTENÇÃO DA ILUMINAÇÃO PÚBLICA MUNICIPAL  |                   |            | 2.130.000,00 | 2.130.000,00 |

**PREF. DO BREJO DA MADRE DE DEUS**

PRAÇA VEREADOR ABEL DE FREITAS - CNPJ:10091528/0001-77

Orçamento Programa - Exercício de 2024

Anexo 06

Page 12

Lei: 625, Data: 13/12/2023

**PROGRAMA DE TRABALHO**

(Inc. II, § 2º, Art. 2º)

**02 PODER EXECUTIVO****10 SECRETARIA MUNICIPAL DE OBRAS E PLANEJAMENTO**

| Código                | Especificação   | Operação Especial | Projetos     | Atividades    | T o t a l     |
|-----------------------|---|-------------------|--------------|---------------|---------------|
| 26                    | Transporte  |                   | 1.600.000,00 | 347.000,00    | 1.947.000,00  |
| 26                    | 606 Extensão Rural  |                   |              | 220.000,00    | 220.000,00    |
| 26                    | 606 1505 INFRAESTRUTURA PARA A MOBILIDADE   |                   |              | 220.000,00    | 220.000,00    |
| 26.606.1505.3000.0000 | CONSTRUÇÃO, AMPLIAÇÃO E ADEQUAÇÃO DE PASSAGENS MOLHADAS, ESTRADAS VICINAIS, PONTES E OUTROS |                   |              | 220.000,00    | 220.000,00    |
| 26                    | 782 Transporte Rodoviário   |                   | 1.600.000,00 | 127.000,00    | 1.727.000,00  |
| 26                    | 782 1503 DESENVOLVIMENTO URBANO   |                   | 1.550.000,00 | 90.000,00     | 1.640.000,00  |
| 26.782.1503.1065.0000 | OBRAS DE PAVIMENTAÇÃO ASFÁLTICA E GRANÍTICA DE VIAS PÚBLICAS                                |                   | 1.550.000,00 |               | 1.550.000,00  |
| 26.782.1503.2089.0000 | MANUTENÇÃO DE PAVIMENTAÇÃO E REPOSIÇÃO DE CALÇAMENTO DE VIAS PÚBLICAS                       |                   |              | 90.000,00     | 90.000,00     |
| 26                    | 782 1505 INFRAESTRUTURA PARA A MOBILIDADE   |                   | 50.000,00    | 37.000,00     | 87.000,00     |
| 26.782.1505.1082.0000 | EXECUÇÃO DE OBRAS RODOVIÁRIAS DESTINADAS À MELHORIA DO FLUXO DE TRÂNSITO                    |                   | 50.000,00    |               | 50.000,00     |
| 26.782.1505.2237.0000 | MANUTENÇÃO DAS ATIVIDADES PARA MELHORIA DE FLUXO DE TRÂNSITO                                |                   |              | 37.000,00     | 37.000,00     |
| 27                    | Desporto e Lazer  |                   | 350.000,00   | 20.000,00     | 370.000,00    |
| 27                    | 812 Desporto Comunitário  |                   | 350.000,00   | 20.000,00     | 370.000,00    |
| 27                    | 812 2701 ESPORTE E LAZER - INFRAESTRUTURA E MODERNIZAÇÃO ESPORTIVA                          |                   | 350.000,00   | 20.000,00     | 370.000,00    |
| 27.812.2701.1084.0000 | CONSTRUÇÃO, REFORMA E/OU AMPLIAÇÃO DE QUADRAS POLIESPORTIVAS, GINÁSIOS E CAMPOS DE FUTEBOL  |                   | 150.000,00   |               | 150.000,00    |
| 27.812.2701.1148.0000 | CONSTRUÇÃO, REFORMA, AMPLIAÇÃO E/OU RESTAURAÇÃO DE PÁTIOS DE EVENTOS                        |                   | 200.000,00   |               | 200.000,00    |
| 27.812.2701.2092.0000 | MANUTENÇÃO DAS AÇÕES VINCULADAS AO PROGRAMA ACADEMIA DAS CIDADES                            |                   |              | 20.000,00     | 20.000,00     |
| TOTAL                 |   | 0,00              | 3.685.000,00 | 10.191.000,00 | 13.876.000,00 |

**PREF. DO BREJO DA MADRE DE DEUS**

PRAÇA VEREADOR ABEL DE FREITAS - CNPJ:10091528/0001-77

Orçamento Programa - Exercício de 2024

Anexo 06

Page 13

Lei: 625, Data: 13/12/2023

**PROGRAMA DE TRABALHO**

(Inc.II, § 2º, Art.2º)

**03 ENTIDADE SUPERVISIONADA****02 SECRETARIA MUN. DE ASSISTÊNCIA SOCIAL, CIDADANIA E MULHER**

| Código                | Especificação  | Operação Especial | Projetos  | Atividades | Total      |
|-----------------------|--|-------------------|-----------|------------|------------|
| 08                    | Assistência Social   |                   | 20.000,00 | 142.000,00 | 162.000,00 |
| 08                    | 244 Assistência Comunitária  |                   | 20.000,00 | 142.000,00 | 162.000,00 |
| 08                    | 244 0807 PROGRAMAS COMPLEMENTARES DA ASSISTÊNCIA SOCIAL                                |                   | 20.000,00 | 142.000,00 | 162.000,00 |
| 08.244.0807.1806.0000 | AQUISIÇÃO DE EQUIPAMENTOS/BENS MÓVEIS PARA MANUTENÇÃO DAS ATIVIDADES DA CASA DA MULHER |                   | 20.000,00 |            | 20.000,00  |
| 08.244.0807.2296.0000 | MANUTENÇÃO DAS ATIVIDADES DA CASA DA MULHER  |                   |           | 142.000,00 | 142.000,00 |
| TOTAL                 |  | 0,00              | 20.000,00 | 142.000,00 | 162.000,00 |



**PREF. DO BREJO DA MADRE DE DEUS**

PRAÇA VEREADOR ABEL DE FREITAS - CNPJ:10091528/0001-77

Orçamento Programa - Exercício de 2024

Anexo 06

Page 14

Lei: 625, Data: 13/12/2023

**PROGRAMA DE TRABALHO**

(Inc.II, § 2º, Art.2º)

**03 ENTIDADE SUPERVISIONADA****03 SECRETARIA MUNICIPAL DE SAÚDE**

| Código                | Especificação   | Operação Especial | Projetos     | Atividades    | T o t a l     |
|-----------------------|---|-------------------|--------------|---------------|---------------|
| 10                    | Saúde   |                   | 7.605.000,00 | 40.986.000,00 | 48.591.000,00 |
| 10                    | 122 Administração Geral   |                   | 250.000,00   | 3.935.000,00  | 4.185.000,00  |
| 10                    | 122 1002 SUPORTE AOS SERVIÇOS DE SAÚDE  |                   | 250.000,00   | 3.935.000,00  | 4.185.000,00  |
| 10.122.1002.1977.0000 | EXPANSÃO E ADEQUAÇÃO DA REDE FÍSICA DO FUNDO MUNICIPAL DE SAÚDE - FMS                                     |                   | 250.000,00   |               | 250.000,00    |
| 10.122.1002.2238.0000 | MANUTENÇÃO DAS ATIVIDADES DO FUNDO MUNICIPAL DE SAÚDE - FMS   |                   |              | 3.935.000,00  | 3.935.000,00  |
| 10                    | 272 Previdência do Regime Estatutário   |                   | 1.600.000,00 |               | 1.600.000,00  |
| 10                    | 272 1001 PROMOÇÃO À SAÚDE DE QUALIDADE  |                   | 1.600.000,00 |               | 1.600.000,00  |
| 10.272.1001.1991.0000 | ENGARGOS COM A PREVIDÊNCIA SOCIAL DOS SERVIDORES - REGIME PRÓPRIO   |                   | 1.600.000,00 |               | 1.600.000,00  |
| 10                    | 273 Previdência Complementar  |                   | 2.000.000,00 |               | 2.000.000,00  |
| 10                    | 273 1001 PROMOÇÃO À SAÚDE DE QUALIDADE  |                   | 2.000.000,00 |               | 2.000.000,00  |
| 10.273.1001.1992.0000 | ENGARGOS COM A PREVIDÊNCIA SOCIAL DOS SERVIDORES - REGIME GERAL   |                   | 2.000.000,00 |               | 2.000.000,00  |
| 10                    | 301 Atenção Básica  |                   | 970.000,00   | 12.679.000,00 | 13.649.000,00 |
| 10                    | 301 1001 PROMOÇÃO À SAÚDE DE QUALIDADE  |                   |              | 12.679.000,00 | 12.679.000,00 |
| 10.301.1001.2239.0000 | MANUTENÇÃO DAS ATIVIDADES DA ATENÇÃO BÁSICA   |                   |              | 12.649.000,00 | 12.649.000,00 |
| 10.301.1001.2297.0000 | MANUTENÇÃO DAS ATIVIDADES DO TRANSTORNO DO ESPECTRO AUTISTA - TEA   |                   |              | 30.000,00     | 30.000,00     |
| 10                    | 301 1002 SUPORTE AOS SERVIÇOS DE SAÚDE  |                   | 970.000,00   |               | 970.000,00    |
| 10.301.1002.1978.0000 | EXPANSÃO E ADEQUAÇÃO DA REDE FÍSICA DA ATENÇÃO BÁSICA   |                   | 970.000,00   |               | 970.000,00    |
| 10                    | 302 Assistência Hospitalar e Ambulatorial   |                   | 2.550.000,00 | 21.075.000,00 | 23.625.000,00 |
| 10                    | 302 1001 PROMOÇÃO À SAÚDE DE QUALIDADE  |                   | 1.700.000,00 | 20.775.000,00 | 22.475.000,00 |
| 10.302.1001.1818.0000 | AQUISIÇÃO DE 02 (DOIS) ÔNIBUS TFD PARA A SEDE DO MUNICÍPIO E DISTRITO DE SÃO DOMINGOS - EMENDA IMPOSITIVA |                   | 1.700.000,00 |               | 1.700.000,00  |
| 10.302.1001.2124.0000 | MANUTENÇÃO DAS ATIVIDADES DA MÉDIA E ALTA COMPLEXIDADE - MAC  |                   |              | 20.425.000,00 | 20.425.000,00 |
| 10.302.1001.2823.0000 | MANUTENÇÃO DAS ATIVIDADES DO LABORATÓRIO FITOTERÁPICO   |                   |              | 350.000,00    | 350.000,00    |
| 10                    | 302 1002 SUPORTE AOS SERVIÇOS DE SAÚDE  |                   | 850.000,00   | 300.000,00    | 1.150.000,00  |
| 10.302.1002.1979.0000 | EXPANSÃO E ADEQUAÇÃO DA REDE FÍSICA DA MÉDIA E ALTA COMPLEXIDADE - MAC                                    |                   | 850.000,00   |               | 850.000,00    |
| 10.302.1002.2130.0000 | MANUTENÇÃO DO PROGRAMA MAIS MÉDICOS   |                   |              | 300.000,00    | 300.000,00    |
| 10                    | 303 Suporte Profilático e Terapêutico   |                   | 130.000,00   | 550.000,00    | 680.000,00    |
| 10                    | 303 1002 SUPORTE AOS SERVIÇOS DE SAÚDE  |                   | 130.000,00   | 550.000,00    | 680.000,00    |
| 10.303.1002.1982.0000 | EXPANSÃO E ADEQUAÇÃO DA REDE FÍSICA DA FARMÁCIA BÁSICA  |                   | 130.000,00   |               | 130.000,00    |
| 10.303.1002.2131.0000 | MANUTENÇÃO DO PROGRAMA DE ASSISTÊNCIA FARMACÊUTICA BÁSICA   |                   |              | 550.000,00    | 550.000,00    |
| 10                    | 304 Vigilância Sanitária  |                   | 60.000,00    | 577.000,00    | 637.000,00    |
| 10                    | 304 1001 PROMOÇÃO À SAÚDE DE QUALIDADE  |                   |              | 577.000,00    | 577.000,00    |
| 10.304.1001.2132.0000 | MANUTENÇÃO DA VIGILÂNCIA SANITÁRIA  |                   |              | 577.000,00    | 577.000,00    |

**PREF. DO BREJO DA MADRE DE DEUS**

PRAÇA VEREADOR ABEL DE FREITAS - CNPJ:10091528/0001-77

Orçamento Programa - Exercício de 2024

Anexo 06

Page 15

Lei: 625, Data: 13/12/2023

**PROGRAMA DE TRABALHO**

(Inc.II, § 2º, Art.2º)

**03 ENTIDADE SUPERVISIONADA****03 SECRETARIA MUNICIPAL DE SAÚDE**

| Código                | Especificação   | Operação Especial | Projetos            | Atividades           | T o t a l            |
|-----------------------|---|-------------------|---------------------|----------------------|----------------------|
| 10 304 1002           | SUORTE AOS SERVIÇOS DE SAÚDE                                |                   | 60.000,00           |                      | 60.000,00            |
| 10.304.1002.1980.0000 | EXPANSÃO E ADEQUAÇÃO DA REDE FÍSICA DA VIGILÂNCIA SANITÁRIA |                   | 60.000,00           |                      | 60.000,00            |
| 10 305                | Vigilância Epidemiológica                                   |                   | 45.000,00           | 2.150.000,00         | 2.195.000,00         |
| 10 305 1001           | PROMOÇÃO À SAÚDE DE QUALIDADE                               |                   |                     | 2.150.000,00         | 2.150.000,00         |
| 10.305.1001.2134.0000 | MANUTENÇÃO DA VIGILÂNCIA EPIDEMIOLÓGICA E AMBIENTAL         |                   |                     | 2.150.000,00         | 2.150.000,00         |
| 10 305 1002           | SUORTE AOS SERVIÇOS DE SAÚDE                                |                   | 45.000,00           |                      | 45.000,00            |
| 10.305.1002.1981.0000 | EXPANSÃO E ADEQUAÇÃO DA REDE FÍSICA DA VIGILÂNCIA EM SAÚDE  |                   | 45.000,00           |                      | 45.000,00            |
| 10 306                | Alimentação e Nutrição                                      |                   |                     | 20.000,00            | 20.000,00            |
| 10 306 1001           | PROMOÇÃO À SAÚDE DE QUALIDADE                               |                   |                     | 20.000,00            | 20.000,00            |
| 10.306.1001.2241.0000 | AÇÕES DE ALIMENTAÇÃO E NUTRIÇÃO                             |                   |                     | 20.000,00            | 20.000,00            |
| 28                    | Encargos Especiais  | 77.000,00         |                     |                      | 77.000,00            |
| 28 846                | Outros Encargos Especiais                                   | 77.000,00         |                     |                      | 77.000,00            |
| 28 846 0000           | ENCARGOS PÚBLICOS DIVERSOS                                  | 77.000,00         |                     |                      | 77.000,00            |
| 28.846.0000.0005.0000 | INDENIZAÇÕES E RESTITUIÇÕES                                 | 2.000,00          |                     |                      | 2.000,00             |
| 28.846.0000.0007.0000 | AMORTIZAÇÃO DE DÍVIDAS PÚBLICAS                             | 60.000,00         |                     |                      | 60.000,00            |
| 28.846.0000.0008.0000 | PRECATÓRIOS E SENTENÇAS JUDICIAIS                           | 15.000,00         |                     |                      | 15.000,00            |
| <b>TOTAL</b>          |   | <b>77.000,00</b>  | <b>7.605.000,00</b> | <b>40.986.000,00</b> | <b>48.668.000,00</b> |

**PREF. DO BREJO DA MADRE DE DEUS**

PRAÇA VEREADOR ABEL DE FREITAS - CNPJ:10091528/0001-77

Orçamento Programa - Exercício de 2024

Anexo 06

Page 16

Lei: 625, Data: 13/12/2023

**PROGRAMA DE TRABALHO**

(Inc.II, § 2º, Art.2º)

**03 ENTIDADE SUPERVISIONADA****06 FUNDO DE DESENVOLVIMENTO MUNICIPAL**

| Código                | Especificação  | Operação Especial | Projetos            | Atividades  | Total               |
|-----------------------|--|-------------------|---------------------|-------------|---------------------|
| 08                    | Assistência Social   |                   | 142.000,00          |             | 142.000,00          |
| 08                    | 244 Assistência Comunitária  |                   | 142.000,00          |             | 142.000,00          |
| 08                    | 244 0807 PROGRAMAS COMPLEMENTARES DA ASSISTÊNCIA SOCIAL                        |                   | 142.000,00          |             | 142.000,00          |
| 08.244.0807.1817.0000 | CONSTRUÇÃO DA CASA DA MULHER   |                   | 142.000,00          |             | 142.000,00          |
| 10                    | Saúde  |                   |                     |             | 0,00                |
| 10                    | 302 Assistência Hospitalar e Ambulatorial                                      |                   |                     |             | 0,00                |
| 10                    | 302 1002 SUPORTE AOS SERVIÇOS DE SAÚDE   |                   |                     |             | 0,00                |
| 10.302.1002.1916.0000 | CONSTRUÇÃO, AMPLIAÇÃO OU REFORMA DE IMÓVEIS DA MÉDIA E ALTA COMPLEXIDADE - MAC |                   |                     |             | 0,00                |
| 15                    | Urbanismo  |                   | 1.491.000,00        |             | 1.491.000,00        |
| 15                    | 451 Infra-Estrutura Urbana   |                   | 1.491.000,00        |             | 1.491.000,00        |
| 15                    | 451 1503 DESENVOLVIMENTO URBANO  |                   | 1.491.000,00        |             | 1.491.000,00        |
| 15.451.1503.1151.0000 | OBRAS DE CALÇAMENTO E PAVIMENTAÇÃO DE VIAS PÚBLICAS                            |                   | 1.491.000,00        |             | 1.491.000,00        |
| <b>TOTAL</b>          |  | <b>0,00</b>       | <b>1.633.000,00</b> | <b>0,00</b> | <b>1.633.000,00</b> |

**PREF. DO BREJO DA MADRE DE DEUS**

PRAÇA VEREADOR ABEL DE FREITAS - CNPJ:10091528/0001-77

Orçamento Programa - Exercício de 2024

Anexo 06

Page 17

**PROGRAMA DE TRABALHO**

(Inc.II, § 2º, Art.2º)

Lei: 625, Data: 13/12/2023

**03 ENTIDADE SUPERVISIONADA****12 ENTIDADES SUPERVISIONADAS**

| Código                | Especificação  | Operação Especial | Projetos     | Atividades   | Total        |
|-----------------------|--|-------------------|--------------|--------------|--------------|
| 08                    | Assistência Social   |                   | 1.640.000,00 | 6.450.000,00 | 8.090.000,00 |
| 08                    | 122 Administração Geral  |                   | 50.000,00    | 2.400.000,00 | 2.450.000,00 |
| 08                    | 122 0801 GESTÃO DA ASSISTÊNCIA SOCIAL  |                   | 50.000,00    | 2.400.000,00 | 2.450.000,00 |
| 08.122.0801.1165.0000 | EXPANSÃO E ADEQUAÇÃO DA REDE FÍSICA DO FUNDO MUNICIPAL DE ASSISTÊNCIA SOCIAL |                   |              | 180.000,00   | 180.000,00   |
| 08.122.0801.1949.0000 | SUBVENÇÃO A ASSOCIAÇÕES E FUNDAÇÕES  |                   | 50.000,00    |              | 50.000,00    |
| 08.122.0801.2243.0000 | MANUTENÇÃO DAS ATIVIDADES DO FUNDO MUNICIPAL DE ASSISTÊNCIA SOCIAL - FMAS    |                   |              | 2.220.000,00 | 2.220.000,00 |
| 08                    | 243 Assistência à Criança e ao Adolescente                                   |                   | 55.000,00    | 1.245.000,00 | 1.300.000,00 |
| 08                    | 243 0801 GESTÃO DA ASSISTÊNCIA SOCIAL  |                   | 15.000,00    | 400.000,00   | 415.000,00   |
| 08.243.0801.1974.0000 | AQUISIÇÃO DE EQUIPAMENTOS/BENS MÓVEIS DESTINADOS AO CONSELHO TUTELAR         |                   | 15.000,00    |              | 15.000,00    |
| 08.243.0801.2997.0000 | MANUTENÇÃO DAS ATIVIDADES DO CONSELHO TUTELAR                                |                   |              | 400.000,00   | 400.000,00   |
| 08                    | 243 0804 BLOCO DA PROTEÇÃO SOCIAL ESPECIAL DE ALTA COMPLEXIDADE              |                   | 20.000,00    | 205.000,00   | 225.000,00   |
| 08.243.0804.1160.0000 | MANUTENÇÃO DAS ATIVIDADES VINCULADAS AO PROGRAMA DE CAMPANHAS EDUCATIVAS     |                   | 5.000,00     |              | 5.000,00     |
| 08.243.0804.1161.0000 | MANUTENÇÃO DO PROGRAMA DE LIBERDADE ASSISTIDA                                |                   | 5.000,00     |              | 5.000,00     |
| 08.243.0804.1976.0000 | AQUISIÇÃO DE EQUIPAMENTOS/BENS MÓVEIS DESTINADOS AO FUNDECA                  |                   | 10.000,00    |              | 10.000,00    |
| 08.243.0804.2155.0000 | MANUTENÇÃO DAS AÇÕES VINCULADAS AO PROGRAMA DE APOIO AOS CONSELHOS           |                   |              | 10.000,00    | 10.000,00    |
| 08.243.0804.2156.0000 | MANUTENÇÃO DAS ATIVIDADES VINCULADAS AO PROGRAMA DE CAMPANHAS EDUCATIVAS     |                   |              | 20.000,00    | 20.000,00    |
| 08.243.0804.2157.0000 | MANUTENÇÃO DO PROGRAMA DE LIBERDADE ASSISTIDA                                |                   |              | 15.000,00    | 15.000,00    |
| 08.243.0804.2158.0000 | MANUTENÇÃO DAS ATIVIDADES GERAIS DO FUNDECA                                  |                   |              | 80.000,00    | 80.000,00    |
| 08.243.0804.2159.0000 | SUBVENÇÕES SOCIAIS ÀS ENTIDADES SEM FINS LUCRATIVOS                          |                   |              | 80.000,00    | 80.000,00    |
| 08                    | 243 0807 PROGRAMAS COMPLEMENTARES DA ASSISTÊNCIA SOCIAL                      |                   | 20.000,00    | 640.000,00   | 660.000,00   |
| 08.243.0807.1975.0000 | AQUISIÇÃO DE EQUIPAMENTOS/BENS MÓVEIS DESTINADOS AO SERVIÇO DE ACOLHIMENTO   |                   | 20.000,00    |              | 20.000,00    |
| 08.243.0807.2244.0000 | SERVIÇO DE ACOLHIMENTO A CRIANÇA E ADOLESCENTE                               |                   |              | 465.000,00   | 465.000,00   |
| 08.243.0807.2245.0000 | MANUTENÇÃO DO PROGRAMA PRIMEIRA INFÂNCIA NO SUAS - CRIANÇA FELIZ             |                   |              | 175.000,00   | 175.000,00   |
| 08                    | 244 Assistência Comunitária  |                   | 785.000,00   | 2.318.000,00 | 3.103.000,00 |
| 08                    | 244 0802 FORTALECIMENTO DA REDE DE PROTEÇÃO SOCIAL                           |                   | 470.000,00   | 857.000,00   | 1.327.000,00 |
| 08.244.0802.1989.0000 | EXPANSÃO E ADEQUAÇÃO DA REDE FÍSICA DA PROTEÇÃO SOCIAL BÁSICA                |                   | 470.000,00   |              | 470.000,00   |
| 08.244.0802.2246.0000 | DESENVOLVIMENTO DAS AÇÕES DA PROTEÇÃO SOCIAL BÁSICA                          |                   |              | 857.000,00   | 857.000,00   |
| 08                    | 244 0803 FORTALECIMENTO DA REDE DE PROTEÇÃO SOCIAL ESPECIAL                  |                   | 230.000,00   | 247.000,00   | 477.000,00   |
| 08.244.0803.1990.0000 | EXPANSÃO E ADEQUAÇÃO DA REDE FÍSICA DA PROTEÇÃO SOCIAL ESPECIAL              |                   | 230.000,00   |              | 230.000,00   |
| 08.244.0803.2247.0000 | DESENVOLVIMENTO DAS AÇÕES DA PROTEÇÃO SOCIAL ESPECIAL DE MÉDIA COMPLEXIDADE  |                   |              | 247.000,00   | 247.000,00   |

**PREF. DO BREJO DA MADRE DE DEUS**

PRAÇA VEREADOR ABEL DE FREITAS - CNPJ:10091528/0001-77

Orçamento Programa - Exercício de 2024

Anexo 06

Page 18

**PROGRAMA DE TRABALHO**

(Inc. II, § 2º, Art. 2º)

Lei: 625, Data: 13/12/2023

**03 ENTIDADE SUPERVISIONADA****12 ENTIDADES SUPERVISIONADAS**

| Código                | Especificação  | Operação Especial | Projetos   | Atividades    | T o t a l     |
|-----------------------|--|-------------------|------------|---------------|---------------|
| 08 244 0805           | BLOCO DA GESTÃO DO PROGRAMA BOLSA FAMÍLIA E DO CADASTRO ÚNICO - AUXÍLIO BRASIL                 |                   | 80.000,00  | 370.000,00    | 450.000,00    |
| 08.244.0805.1816.0000 | AQUISIÇÃO DE EQUIPAMENTOS/BENS MÓVEIS DESTINADOS AO PROGRAMA BOLSA FAMÍLIA E DO CADASTRO ÚNICO |                   | 80.000,00  |               | 80.000,00     |
| 08.244.0805.2277.0000 | MANUTENÇÃO DAS ATIVIDADES VINCULADAS AO PROGRAMA BOLSA FAMÍLIA E DO CADASTRO ÚNICO             |                   |            | 370.000,00    | 370.000,00    |
| 08 244 0806           | GESTÃO DESCENTRALIZADA   |                   |            | 81.000,00     | 81.000,00     |
| 08.244.0806.2249.0000 | MANUTENÇÃO DO ÍNDICE DE GESTÃO DESCENTRALIZADA SUAS - IGDSUAS                                  |                   |            | 81.000,00     | 81.000,00     |
| 08 244 0807           | PROGRAMAS COMPLEMENTARES DA ASSISTÊNCIA SOCIAL   |                   |            | 354.000,00    | 354.000,00    |
| 08.244.0807.2250.0000 | PROGRAMA DE BENEFÍCIO EVENTUAL   |                   |            | 315.000,00    | 315.000,00    |
| 08.244.0807.2254.0000 | MANUTENÇÃO DAS ATIVIDADES DO PROGRAMA DA VIGILÂNCIA SOCIOASSISTENCIAL                          |                   |            | 39.000,00     | 39.000,00     |
| 08 244 0808           | GESTÃO ESTADUAL DA ASSISTÊNCIA SOCIAL  |                   | 5.000,00   | 409.000,00    | 414.000,00    |
| 08.244.0808.1994.0000 | AQUISIÇÃO DE EQUIPAMENTOS/BENS MÓVEIS - RECURSO DO ESTADO                                      |                   | 5.000,00   |               | 5.000,00      |
| 08.244.0808.2255.0000 | MANUTENÇÃO DO CRAS - ESTADO  |                   |            | 353.000,00    | 353.000,00    |
| 08.244.0808.2256.0000 | BENEFÍCIOS EVENTUAIS - ESTADO  |                   |            | 21.000,00     | 21.000,00     |
| 08.244.0808.2257.0000 | MANUTENÇÃO DO CREAS - ESTADO   |                   |            | 35.000,00     | 35.000,00     |
| 08 272                | Previdência do Regime Estatutário  |                   | 180.000,00 |               | 180.000,00    |
| 08 272 0801           | GESTÃO DA ASSISTÊNCIA SOCIAL   |                   | 180.000,00 |               | 180.000,00    |
| 08.272.0801.1988.0000 | ENCARGOS COM A PREVIDÊNCIA SOCIAL REGIME PRÓPRIO - RPPS  |                   | 180.000,00 |               | 180.000,00    |
| 08 273                | Previdência Complementar   |                   | 510.000,00 |               | 510.000,00    |
| 08 273 0801           | GESTÃO DA ASSISTÊNCIA SOCIAL   |                   | 510.000,00 |               | 510.000,00    |
| 08.273.0801.1899.0000 | ENCARGOS COM A PREVIDÊNCIA SOCIAL REGIME GERAL - RGPS  |                   | 510.000,00 |               | 510.000,00    |
| 08 306                | Alimentação e Nutrição   |                   | 60.000,00  | 365.000,00    | 425.000,00    |
| 08 306 0807           | PROGRAMAS COMPLEMENTARES DA ASSISTÊNCIA SOCIAL   |                   |            | 365.000,00    | 365.000,00    |
| 08.306.0807.2258.0000 | MANUTENÇÃO DOS SERVIÇOS DE SEGURANÇA ALIMENTAR, NUTRICIONAL E COZINHA COMUNITÁRIA              |                   |            | 365.000,00    | 365.000,00    |
| 08 306 0808           | GESTÃO ESTADUAL DA ASSISTÊNCIA SOCIAL  |                   | 60.000,00  |               | 60.000,00     |
| 08.306.0808.1804.0000 | AQUISIÇÃO DE EQUIPAMENTOS/BENS MÓVEIS DESTINADOS AO PROGRAMA ALIMENTAÇÃO E NUTRIÇÃO            |                   | 60.000,00  |               | 60.000,00     |
| 08 333                | Empregabilidade  |                   |            | 122.000,00    | 122.000,00    |
| 08 333 0807           | PROGRAMAS COMPLEMENTARES DA ASSISTÊNCIA SOCIAL   |                   |            | 122.000,00    | 122.000,00    |
| 08.333.0807.2259.0000 | MANUTENÇÃO DAS ATIVIDADES DO PROGRAMA ACESSUAS NO TRABALHO                                     |                   |            | 122.000,00    | 122.000,00    |
| 09                    | Previdência Social   |                   | 100.000,00 | 21.030.000,00 | 21.130.000,00 |
| 09 122                | Administração Geral  |                   | 100.000,00 | 1.100.000,00  | 1.200.000,00  |

**PREF. DO BREJO DA MADRE DE DEUS**

PRAÇA VEREADOR ABEL DE FREITAS - CNPJ:10091528/0001-77

Orçamento Programa - Exercício de 2024

Anexo 06

Page 19

**PROGRAMA DE TRABALHO**

Lei: 625, Data: 13/12/2023

(Inc.II, § 2º, Art.2º)

**03 ENTIDADE SUPERVISIONADA****12 ENTIDADES SUPERVISIONADAS**

| Código                | Especificação   | Operação Especial | Projetos            | Atividades           | Total                |
|-----------------------|---|-------------------|---------------------|----------------------|----------------------|
| 09 122 0901           | GESTÃO PREVIDENCIÁRIA   |                   | 100.000,00          | 1.100.000,00         | 1.200.000,00         |
| 09.122.0901.1123.0000 | CONSTRUÇÃO, REFORMA E/OU AMPLIAÇÃO DO PRÉDIO DO IPRESB - FUNDO FINANCEIRO                     |                   | 50.000,00           |                      | 50.000,00            |
| 09.122.0901.1962.0000 | AQUISIÇÃO DE EQUIPAMENTOS/BENS MÓVEIS DESTINADOS AO IPRESB - FUNDO FINANCEIRO                 |                   | 50.000,00           |                      | 50.000,00            |
| 09.122.0901.2160.0000 | MANUTENÇÃO DAS ATIVIDADES VINCULADAS À GESTÃO ADMINISTRATIVA DO IPRESB - FUNDO FINANCEIRO     |                   |                     | 205.000,00           | 205.000,00           |
| 09.122.0901.2161.0000 | CAPACITAÇÃO DOS SERVIDORES MUNICIPAIS - FUNDO FINANCEIRO                                      |                   |                     | 20.000,00            | 20.000,00            |
| 09.122.0901.2166.0000 | MANUTENÇÃO DAS ATIVIDADES VINCULADAS À GESTÃO ADMINISTRATIVA DO IPRESB - FUNDO PREVIDENCIÁRIO |                   |                     | 840.000,00           | 840.000,00           |
| 09.122.0901.2197.0000 | CAPACITAÇÃO DOS SERVIDORES MUNICIPAIS - FUNDO PREVIDENCIÁRIO                                  |                   |                     | 35.000,00            | 35.000,00            |
| 09 272                | Previdência do Regime Estatutário   |                   |                     | 19.930.000,00        | 19.930.000,00        |
| 09 272 0901           | GESTÃO PREVIDENCIÁRIA   |                   |                     | 19.930.000,00        | 19.930.000,00        |
| 09.272.0901.2162.0000 | MANUTENÇÃO DAS ATIVIDADES PREVIDENCIÁRIAS - FUNDO FINANCEIRO                                  |                   |                     | 19.600.000,00        | 19.600.000,00        |
| 09.272.0901.2166.0000 | MANUTENÇÃO DAS ATIVIDADES VINCULADAS À GESTÃO ADMINISTRATIVA DO IPRESB - FUNDO PREVIDENCIÁRIO |                   |                     | 330.000,00           | 330.000,00           |
| 28                    | Encargos Especiais  | 102.000,00        |                     |                      | 102.000,00           |
| 28 843                | Serviço da Dívida Interna   | 10.000,00         |                     |                      | 10.000,00            |
| 28 843 0000           | ENCARGOS PÚBLICOS DIVERSOS  | 10.000,00         |                     |                      | 10.000,00            |
| 28.843.0000.0804.0000 | AMORTIZAÇÃO DE DÍVIDAS PÚBLICAS - FMAS  | 10.000,00         |                     |                      | 10.000,00            |
| 28 846                | Outros Encargos Especiais   | 92.000,00         |                     |                      | 92.000,00            |
| 28 846 0000           | ENCARGOS PÚBLICOS DIVERSOS  | 92.000,00         |                     |                      | 92.000,00            |
| 28.846.0000.0012.0000 | INDENIZAÇÕES E RESTITUIÇÕES - FUNDECA   | 2.000,00          |                     |                      | 2.000,00             |
| 28.846.0000.0013.0000 | INDENIZAÇÕES E RESTITUIÇÕES - FUNDO FINANCEIRO  | 85.000,00         |                     |                      | 85.000,00            |
| 28.846.0000.0015.0000 | INDENIZAÇÕES E RESTITUIÇÕES - FUNDO PREVIDENCIÁRIO  | 5.000,00          |                     |                      | 5.000,00             |
| 99                    | Reserva de Contingência   | 80.000,00         |                     |                      | 80.000,00            |
| 99 999                | Reserva de Contingência   | 80.000,00         |                     |                      | 80.000,00            |
| 99 999 9999           | RESERVA DE CONTINGENCIA...  | 80.000,00         |                     |                      | 80.000,00            |
| 99.999.9999.9999.0000 | RESERVA DE CONTINGÊNCIA   | 80.000,00         |                     |                      | 80.000,00            |
| <b>TOTAL</b>          |   | <b>182.000,00</b> | <b>1.740.000,00</b> | <b>27.480.000,00</b> | <b>29.402.000,00</b> |

**PREF. DO BREJO DA MADRE DE DEUS**

PRAÇA VEREADOR ABEL DE FREITAS - CNPJ:10091528/0001-77

Orçamento Programa - Exercício de 2024

Anexo 06

Page 20

Lei: 625, Data: 13/12/2023

**PROGRAMA DE TRABALHO**

(Inc.II, § 2º, Art.2º)

**03 ENTIDADE SUPERVISIONADA****14 FUNDO MUNICIPAL DOS DIREITOS DO IDOSO**

| Código                | Especificação  | Operação Especial | Projetos  | Atividades | T o t a l  |
|-----------------------|--|-------------------|-----------|------------|------------|
| 08                    | Assistência Social   |                   | 10.000,00 | 147.000,00 | 157.000,00 |
| 08                    | 122 Administração Geral  |                   |           | 74.000,00  | 74.000,00  |
| 08                    | 122 0807 PROGRAMAS COMPLEMENTARES DA ASSISTÊNCIA SOCIAL          |                   |           | 74.000,00  | 74.000,00  |
| 08.122.0807.2270.0000 | MANUTENÇÃO DAS ATIVIDADES DO FUNDO MUNICIPAL DO DIREITO DO IDOSO |                   |           | 74.000,00  | 74.000,00  |
| 08                    | 241 Assistência ao Idoso   |                   | 10.000,00 | 73.000,00  | 83.000,00  |
| 08                    | 241 0807 PROGRAMAS COMPLEMENTARES DA ASSISTÊNCIA SOCIAL          |                   | 10.000,00 | 73.000,00  | 83.000,00  |
| 08.241.0807.1998.0000 | AQUISIÇÃO DE MÓVEIS, EQUIPAMENTOS E OUTROS MATERIAIS PERMANENTES |                   | 10.000,00 |            | 10.000,00  |
| 08.241.0807.2271.0000 | MANUTENÇÃO DO CENTRO DIA DO IDOSO                                |                   |           | 64.000,00  | 64.000,00  |
| 08.241.0807.2272.0000 | MANUTENÇÃO DO CONSELHO MUNICIPAL DO DIREITO DO IDOSO - CMDI      |                   |           | 9.000,00   | 9.000,00   |
| TOTAL                 |  | 0,00              | 10.000,00 | 147.000,00 | 157.000,00 |

**PREF. DO BREJO DA MADRE DE DEUS**

PRAÇA VEREADOR ABEL DE FREITAS - CNPJ:10091528/0001-77

Orçamento Programa - Exercício de 2024

Anexo 06

Page 21

**PROGRAMA DE TRABALHO**

Lei: 625, Data: 13/12/2023

(Inc.II, § 2º, Art.2º)

**03 ENTIDADE SUPERVISIONADA****15 FUNDO MUNICIPAL DE DEFESA DO MEIO AMBIENTE**

| Código                | Especificação   | Operação Especial | Projetos      | Atividades     | Total          |
|-----------------------|---|-------------------|---------------|----------------|----------------|
| 18                    | Gestão Ambiental  |                   | 10.000,00     | 174.000,00     | 184.000,00     |
| 18                    | 122 Administração Geral   |                   | 10.000,00     | 38.000,00      | 48.000,00      |
| 18                    | 122 1801 CIDADE LIMPA - DEFESA DO MEIO AMBIENTE                 |                   | 10.000,00     | 38.000,00      | 48.000,00      |
| 18.122.1801.1967.0000 | AQUISIÇÃO DE EQUIPAMENTOS/BENS MÓVEIS DESTINADOS AO FMMA        |                   | 10.000,00     |                | 10.000,00      |
| 18.122.1801.2084.0000 | GESTÃO ADMINISTRATIVA DO FUNDO MUNICIPAL DE MEIO AMBIENTE       |                   |               | 38.000,00      | 38.000,00      |
| 18                    | 541 Preservação e Conservação Ambiental                         |                   |               | 136.000,00     | 136.000,00     |
| 18                    | 541 1801 CIDADE LIMPA - DEFESA DO MEIO AMBIENTE                 |                   |               | 136.000,00     | 136.000,00     |
| 18.541.1801.2085.0000 | MANUTENÇÃO DAS ATIVIDADES DO CENTRO DE PESQUISA                 |                   |               | 6.000,00       | 6.000,00       |
| 18.541.1801.2086.0000 | PROMOÇÃO DE ARBORIZAÇÃO E REFLORESTAMENTO                       |                   |               | 75.000,00      | 75.000,00      |
| 18.541.1801.2290.0000 | REALIZAÇÃO DE AÇÕES DE PROTEÇÃO AOS RIOS QUE CORTAM O MUNICÍPIO |                   |               | 55.000,00      | 55.000,00      |
| TOTAL                 |   | 0,00              | 10.000,00     | 174.000,00     | 184.000,00     |
| TOTAL GERAL           |   | 1.854.000,00      | 25.688.000,00 | 182.458.000,00 | 210.000.000,00 |



**PREF. DO BREJO DA MADRE DE DEUS**

PRAÇA VEREADOR ABEL DE FREITAS - CNPJ:10091528/0001-77

Orçamento Programa - Exercício de 2024

Anexo 07

Page 1

Lei: 625, Data: 13/12/2023

**PROGRAMA DE TRABALHO DO GOVERNO  
DEMONSTRATIVO DE FUNÇÕES, SUBFUNÇÕES E PROGRAMAS  
POR PROJETOS, ATIVIDADES E OPERAÇÕES ESPECIAIS  
(Inc.II, § 2º, Art.2º)**

| Código                | Especificação  | Operação Especial | Projetos     | Atividades    | Total         |
|-----------------------|--|-------------------|--------------|---------------|---------------|
| 01                    | Legislativa  | 0,00              | 520.000,00   | 7.430.000,00  | 7.950.000,00  |
| 01                    | 031 Ação Legislativa   | 0,00              | 500.000,00   | 7.430.000,00  | 7.930.000,00  |
| 01                    | 031 0101 ATUAÇÃO LEGISLATIVA DA CÂMARA   | 0,00              | 500.000,00   | 7.430.000,00  | 7.930.000,00  |
| 01.031.0101.1002.0000 | AQUISIÇÃO DE MÓVEIS E EQUIPAMENTOS DIVERSOS  | 0,00              | 200.000,00   | 0,00          | 200.000,00    |
| 01.031.0101.1003.0000 | OBRAS DE MELHORIA NO PRÉDIO DA CÂMARA  | 0,00              | 300.000,00   | 0,00          | 300.000,00    |
| 01.031.0101.2001.0000 | MANUTENÇÃO DAS ATIVIDADES LEGISLATIVAS   | 0,00              | 0,00         | 2.930.000,00  | 2.930.000,00  |
| 01.031.0101.2002.0000 | DESPESAS COM HOMENAGENS, CERIMONIAS E RECEPÇÕES  | 0,00              | 0,00         | 75.000,00     | 75.000,00     |
| 01.031.0101.2003.0000 | MANUTENÇÃO DOS SERVIÇOS ADMINISTRATIVOS  | 0,00              | 0,00         | 3.340.000,00  | 3.340.000,00  |
| 01.031.0101.2004.0000 | DESPESAS DE EXERCÍCIOS ANTERIORES  | 0,00              | 0,00         | 10.000,00     | 10.000,00     |
| 01.031.0101.2005.0000 | DIVULGAÇÃO INSTITUCIONAL   | 0,00              | 0,00         | 50.000,00     | 50.000,00     |
| 01.031.0101.2006.0000 | CONTRIBUIÇÃO PREVIDENCIÁRIA - RGPS   | 0,00              | 0,00         | 950.000,00    | 950.000,00    |
| 01.031.0101.2008.0000 | CONTRIBUIÇÕES PARA ENTIDADES REPRESENTATIVAS   | 0,00              | 0,00         | 10.000,00     | 10.000,00     |
| 01.031.0101.2009.0000 | CONTRIBUIÇÃO PREVIDÊNCIA - RPPS  | 0,00              | 0,00         | 65.000,00     | 65.000,00     |
| 01                    | 124 Controle Interno   | 0,00              | 20.000,00    | 0,00          | 20.000,00     |
| 01                    | 124 0101 ATUAÇÃO LEGISLATIVA DA CÂMARA   | 0,00              | 20.000,00    | 0,00          | 20.000,00     |
| 01.124.0101.1004.0000 | EQUIPAR O SCI DO PODER LEGISLATIVO   | 0,00              | 20.000,00    | 0,00          | 20.000,00     |
| 04                    | Administração  | 0,00              | 3.330.000,00 | 14.619.000,00 | 17.949.000,00 |
| 04                    | 122 Administração Geral  | 0,00              | 320.000,00   | 14.348.000,00 | 14.668.000,00 |
| 04                    | 122 0402 MODERNIZAÇÃO DA GESTÃO PÚBLICA  | 0,00              | 100.000,00   | 0,00          | 100.000,00    |
| 04.122.0402.1972.0000 | AQUISIÇÃO DE EQUIPAMENTOS/BENS MÓVEIS DESTINADOS A SECRETARIA DE ADMINISTRAÇÃO               | 0,00              | 100.000,00   | 0,00          | 100.000,00    |
| 04                    | 122 0403 GESTÃO ADMINISTRATIVA DO MUNICÍPIO  | 0,00              | 215.000,00   | 14.342.000,00 | 14.557.000,00 |
| 04.122.0403.1153.0000 | AQUISIÇÃO DE MÓVEIS, EQUIPAMENTOS E OUTROS MATERIAIS PERMANENTES PARA O GABINETE DO PREFEITO | 0,00              | 120.000,00   | 0,00          | 120.000,00    |
| 04.122.0403.1807.0000 | AQUISIÇÃO DE EQUIPAMENTOS/BENS MÓVEIS DESTINADOS A SECRETARIA DE RELAÇÕES INSTITUCIONAIS     | 0,00              | 20.000,00    | 0,00          | 20.000,00     |
| 04.122.0403.1809.0000 | AQUISIÇÃO DE EQUIPAMENTOS/BENS MÓVEIS DESTINADOS A SECRETARIA DE COMUNICAÇÃO                 | 0,00              | 15.000,00    | 0,00          | 15.000,00     |
| 04.122.0403.1942.0000 | AQUISIÇÃO DE EQUIPAMENTOS/BENS MÓVEIS DESTINADOS A SECRETARIA DE FINANÇAS                    | 0,00              | 60.000,00    | 0,00          | 60.000,00     |
| 04.122.0403.2015.0000 | MANUTENÇÃO DAS ATIVIDADES DA ASSESSORIA JURÍDICA   | 0,00              | 0,00         | 625.000,00    | 625.000,00    |
| 04.122.0403.2019.0000 | MANUTENÇÃO DAS ATIVIDADES DA SECRETARIA MUNICIPAL DE ADMINISTRAÇÃO                           | 0,00              | 0,00         | 3.155.000,00  | 3.155.000,00  |
| 04.122.0403.2020.0000 | IMPLANTAÇÃO DO SISTEMA DE CONTROLE DE PATRIMÔNIO MUNICIPAL                                   | 0,00              | 0,00         | 5.000,00      | 5.000,00      |
| 04.122.0403.2023.0000 | PARTICIPAÇÕES EM CONSÓRCIOS PÚBLICOS   | 0,00              | 0,00         | 40.000,00     | 40.000,00     |
| 04.122.0403.2030.0000 | MANUTENÇÃO DAS ATIVIDADES DA SECRETARIA MUNICIPAL DE FINANÇAS                                | 0,00              | 0,00         | 2.195.000,00  | 2.195.000,00  |
| 04.122.0403.2220.0000 | GESTÃO ADMINISTRATIVA DO GABINETE DO PREFEITO  | 0,00              | 0,00         | 620.000,00    | 620.000,00    |
| 04.122.0403.2221.0000 | PAGAMENTO DE OBRIGAÇÕES PATRONAIS - PRESTADORES DE SERVIÇOS                                  | 0,00              | 0,00         | 150.000,00    | 150.000,00    |
| 04.122.0403.2273.0000 | DESPESAS DE EXERCÍCIOS ANTERIORES  | 0,00              | 0,00         | 100.000,00    | 100.000,00    |
| 04.122.0403.2275.0000 | MANUTENÇÃO DAS ATIVIDADES DOS SERVIDORES A DISPOSIÇÃO DA PREFEITURA E DEMAIS ENCARGOS        | 0,00              | 0,00         | 5.770.000,00  | 5.770.000,00  |
| 04.122.0403.2293.0000 | INDENIZAÇÕES E RESTITUIÇÕES  | 0,00              | 0,00         | 120.000,00    | 120.000,00    |
| 04.122.0403.2301.0000 | MANUTENÇÃO ADMINISTRATIVA DA SECRETARIA MUNICIPAL DE ARTICULAÇÃO POLÍTICA                    | 0,00              | 0,00         | 142.000,00    | 142.000,00    |
| 04.122.0403.3103.0000 | GESTÃO ADMINISTRATIVA DA SECRETARIA MUNICIPAL DE RELAÇÕES INSTITUCIONAIS                     | 0,00              | 0,00         | 915.000,00    | 915.000,00    |
| 04.122.0403.3105.0000 | MANUTENÇÃO DA SECRETARIA MUNICIPAL DE COMUNICAÇÃO  | 0,00              | 0,00         | 505.000,00    | 505.000,00    |

**PREF. DO BREJO DA MADRE DE DEUS**

PRAÇA VEREADOR ABEL DE FREITAS - CNPJ:10091528/0001-77

Orçamento Programa - Exercício de 2024

Anexo 07

Page 2

Lei: 625, Data: 13/12/2023

**PROGRAMA DE TRABALHO DO GOVERNO  
DEMONSTRATIVO DE FUNÇÕES, SUBFUNÇÕES E PROGRAMAS  
POR PROJETOS, ATIVIDADES E OPERAÇÕES ESPECIAIS**  
(Inc.II, § 2º, Art.2º)

| Código                | Especificação   | Operação Especial | Projetos     | Atividades    | Total         |
|-----------------------|---|-------------------|--------------|---------------|---------------|
| 04                    | Administração   | 0,00              | 3.330.000,00 | 14.619.000,00 | 17.949.000,00 |
| 04                    | 122 Administração Geral   | 0,00              | 320.000,00   | 14.348.000,00 | 14.668.000,00 |
| 04                    | 122 1601 DESENVOLVIMENTO HABITACIONAL   | 0,00              | 5.000,00     | 6.000,00      | 11.000,00     |
| 04.122.1601.1159.0000 | MANUTENÇÃO DAS ATIVIDADES GERAIS DO FUNDO MUNICIPAL DE HABITAÇÃO E INTERESSE SOCIAL         | 0,00              | 5.000,00     | 0,00          | 5.000,00      |
| 04.122.1601.2101.0000 | MANUTENÇÃO DAS ATIVIDADES GERAIS DO FUNDO MUNICIPAL DE HABITAÇÃO E INTERESSE SOCIAL         | 0,00              | 0,00         | 6.000,00      | 6.000,00      |
| 04                    | 124 Controle Interno  | 0,00              | 10.000,00    | 240.000,00    | 250.000,00    |
| 04                    | 124 0403 GESTÃO ADMINISTRATIVA DO MUNICÍPIO   | 0,00              | 10.000,00    | 240.000,00    | 250.000,00    |
| 04.124.0403.1966.0000 | AQUISIÇÃO DE EQUIPAMENTOS/BENS MÓVEIS DESTINADOS AO CONTROLE INTERNO                        | 0,00              | 10.000,00    | 0,00          | 10.000,00     |
| 04.124.0403.2016.0000 | MANUTENÇÃO DAS ATIVIDADES DE CONTROLE INTERNO   | 0,00              | 0,00         | 240.000,00    | 240.000,00    |
| 04                    | 128 Formação de Recursos Humanos  | 0,00              | 0,00         | 31.000,00     | 31.000,00     |
| 04                    | 128 0402 MODERNIZAÇÃO DA GESTÃO PÚBLICA   | 0,00              | 0,00         | 31.000,00     | 31.000,00     |
| 04.128.0402.2213.0000 | CAPACITAÇÃO, TREINAMENTO E QUALIFICAÇÃO DE SERVIDORES                                       | 0,00              | 0,00         | 31.000,00     | 31.000,00     |
| 04                    | 272 Previdência do Regime Estatutário   | 0,00              | 700.000,00   | 0,00          | 700.000,00    |
| 04                    | 272 0403 GESTÃO ADMINISTRATIVA DO MUNICÍPIO   | 0,00              | 700.000,00   | 0,00          | 700.000,00    |
| 04.272.0403.1995.0000 | CONTRIBUIÇÕES AO REGIME PRÓPRIO DE PREVIDÊNCIA - RPPS                                       | 0,00              | 700.000,00   | 0,00          | 700.000,00    |
| 04                    | 273 Previdência Complementar  | 0,00              | 2.300.000,00 | 0,00          | 2.300.000,00  |
| 04                    | 273 0403 GESTÃO ADMINISTRATIVA DO MUNICÍPIO   | 0,00              | 2.300.000,00 | 0,00          | 2.300.000,00  |
| 04.273.0403.1996.0000 | CONTRIBUIÇÕES AO REGIME GERAL DE PREVIDÊNCIA - RGPS   | 0,00              | 2.300.000,00 | 0,00          | 2.300.000,00  |
| 06                    | Segurança Pública   | 0,00              | 80.000,00    | 1.999.000,00  | 2.079.000,00  |
| 06                    | 182 Defesa Civil  | 0,00              | 80.000,00    | 1.999.000,00  | 2.079.000,00  |
| 06                    | 182 0601 PREVENÇÃO E COMBATE À CRIMINALIDADE E VIOLÊNCIA                                    | 0,00              | 80.000,00    | 1.999.000,00  | 2.079.000,00  |
| 06.182.0601.1808.0000 | AQUISIÇÃO DE EQUIPAMENTOS/BENS MÓVEIS DESTINADOS A SECRETARIA MUNICIPAL DE SEGURANÇA CIDADÃ | 0,00              | 30.000,00    | 0,00          | 30.000,00     |
| 06.182.0601.1941.0000 | AQUISIÇÃO DE EQUIPAMENTOS/BENS MÓVEIS DESTINADOS A GUARDA MUNICIPAL/SEGURANÇA PÚBLICA       | 0,00              | 50.000,00    | 0,00          | 50.000,00     |
| 06.182.0601.2012.0000 | MANUTENÇÃO DA GUARDA MUNICIPAL  | 0,00              | 0,00         | 1.555.000,00  | 1.555.000,00  |
| 06.182.0601.2215.0000 | MANUTENÇÃO DA JUNTA MILITAR   | 0,00              | 0,00         | 4.000,00      | 4.000,00      |
| 06.182.0601.3104.0000 | MANUTENÇÃO DA SECRETARIA MUNICIPAL DE SEGURANÇA CIDADÃ                                      | 0,00              | 0,00         | 440.000,00    | 440.000,00    |
| 08                    | Assistência Social  | 0,00              | 1.812.000,00 | 6.739.000,00  | 8.551.000,00  |
| 08                    | 122 Administração Geral   | 0,00              | 50.000,00    | 2.474.000,00  | 2.524.000,00  |
| 08                    | 122 0801 GESTÃO DA ASSISTÊNCIA SOCIAL   | 0,00              | 50.000,00    | 2.400.000,00  | 2.450.000,00  |
| 08.122.0801.1165.0000 | EXPANSÃO E ADEQUAÇÃO DA REDE FÍSICA DO FUNDO MUNICIPAL DE ASSISTÊNCIA SOCIAL                | 0,00              | 0,00         | 180.000,00    | 180.000,00    |
| 08.122.0801.1949.0000 | SUBVENÇÃO A ASSOCIAÇÕES E FUNDAÇÕES   | 0,00              | 50.000,00    | 0,00          | 50.000,00     |
| 08.122.0801.2243.0000 | MANUTENÇÃO DAS ATIVIDADES DO FUNDO MUNICIPAL DE ASSISTÊNCIA SOCIAL - FMAS                   | 0,00              | 0,00         | 2.220.000,00  | 2.220.000,00  |

**PREF. DO BREJO DA MADRE DE DEUS**

PRAÇA VEREADOR ABEL DE FREITAS - CNPJ:10091528/0001-77

Orçamento Programa - Exercício de 2024

Anexo 07

Page 3

Lei: 625, Data: 13/12/2023

**PROGRAMA DE TRABALHO DO GOVERNO  
DEMONSTRATIVO DE FUNÇÕES, SUBFUNÇÕES E PROGRAMAS  
POR PROJETOS, ATIVIDADES E OPERAÇÕES ESPECIAIS**  
(Inc. II, § 2º, Art. 2º)

| Código                | Especificação   | Operação Especial | Projetos     | Atividades   | Total        |
|-----------------------|---|-------------------|--------------|--------------|--------------|
| 08                    | Assistência Social  | 0,00              | 1.812.000,00 | 6.739.000,00 | 8.551.000,00 |
| 08                    | 122 Administração Geral   | 0,00              | 50.000,00    | 2.474.000,00 | 2.524.000,00 |
| 08                    | 122 0807 PROGRAMAS COMPLEMENTARES DA ASSISTÊNCIA SOCIAL                     | 0,00              | 0,00         | 74.000,00    | 74.000,00    |
| 08.122.0807.2270.0000 | MANUTENÇÃO DAS ATIVIDADES DO FUNDO MUNICIPAL DO DIREITO DO IDOSO            | 0,00              | 0,00         | 74.000,00    | 74.000,00    |
| 08                    | 241 Assistência ao Idoso  | 0,00              | 10.000,00    | 73.000,00    | 83.000,00    |
| 08                    | 241 0807 PROGRAMAS COMPLEMENTARES DA ASSISTÊNCIA SOCIAL                     | 0,00              | 10.000,00    | 73.000,00    | 83.000,00    |
| 08.241.0807.1998.0000 | AQUISIÇÃO DE MÓVEIS, EQUIPAMENTOS E OUTROS MATERIAIS PERMANENTES            | 0,00              | 10.000,00    | 0,00         | 10.000,00    |
| 08.241.0807.2271.0000 | MANUTENÇÃO DO CENTRO DIA DO IDOSO   | 0,00              | 0,00         | 64.000,00    | 64.000,00    |
| 08.241.0807.2272.0000 | MANUTENÇÃO DO CONSELHO MUNICIPAL DO DIREITO DO IDOSO - CMDI                 | 0,00              | 0,00         | 9.000,00     | 9.000,00     |
| 08                    | 243 Assistência à Criança e ao Adolescente                                  | 0,00              | 55.000,00    | 1.245.000,00 | 1.300.000,00 |
| 08                    | 243 0801 GESTÃO DA ASSISTÊNCIA SOCIAL                                       | 0,00              | 15.000,00    | 400.000,00   | 415.000,00   |
| 08.243.0801.1974.0000 | AQUISIÇÃO DE EQUIPAMENTOS/BENS MÓVEIS DESTINADOS AO CONSELHO TUTELAR        | 0,00              | 15.000,00    | 0,00         | 15.000,00    |
| 08.243.0801.2997.0000 | MANUTENÇÃO DAS ATIVIDADES DO CONSELHO TUTELAR                               | 0,00              | 0,00         | 400.000,00   | 400.000,00   |
| 08                    | 243 0804 BLOCO DA PROTEÇÃO SOCIAL ESPECIAL DE ALTA COMPLEXIDADE             | 0,00              | 20.000,00    | 205.000,00   | 225.000,00   |
| 08.243.0804.1160.0000 | MANUTENÇÃO DAS ATIVIDADES VINCULADAS AO PROGRAMA DE CAMPANHAS EDUCATIVAS    | 0,00              | 5.000,00     | 0,00         | 5.000,00     |
| 08.243.0804.1161.0000 | MANUTENÇÃO DO PROGRAMA DE LIBERDADE ASSISTIDA                               | 0,00              | 5.000,00     | 0,00         | 5.000,00     |
| 08.243.0804.1976.0000 | AQUISIÇÃO DE EQUIPAMENTOS/BENS MÓVEIS DESTINADOS AO FUNDECA                 | 0,00              | 10.000,00    | 0,00         | 10.000,00    |
| 08.243.0804.2155.0000 | MANUTENÇÃO DAS AÇÕES VINCULADAS AO PROGRAMA DE APOIO AOS CONSELHOS          | 0,00              | 0,00         | 10.000,00    | 10.000,00    |
| 08.243.0804.2156.0000 | MANUTENÇÃO DAS ATIVIDADES VINCULADAS AO PROGRAMA DE CAMPANHAS EDUCATIVAS    | 0,00              | 0,00         | 20.000,00    | 20.000,00    |
| 08.243.0804.2157.0000 | MANUTENÇÃO DO PROGRAMA DE LIBERDADE ASSISTIDA                               | 0,00              | 0,00         | 15.000,00    | 15.000,00    |
| 08.243.0804.2158.0000 | MANUTENÇÃO DAS ATIVIDADES GERAIS DO FUNDECA                                 | 0,00              | 0,00         | 80.000,00    | 80.000,00    |
| 08.243.0804.2159.0000 | SUBVENÇÕES SOCIAIS ÀS ENTIDADES SEM FINS LUCRATIVOS                         | 0,00              | 0,00         | 80.000,00    | 80.000,00    |
| 08                    | 243 0807 PROGRAMAS COMPLEMENTARES DA ASSISTÊNCIA SOCIAL                     | 0,00              | 20.000,00    | 640.000,00   | 660.000,00   |
| 08.243.0807.1975.0000 | AQUISIÇÃO DE EQUIPAMENTOS/BENS MÓVEIS DESTINADOS AO SERVIÇO DE ACOLHIMENTO  | 0,00              | 20.000,00    | 0,00         | 20.000,00    |
| 08.243.0807.2244.0000 | SERVIÇO DE ACOLHIMENTO A CRIANÇA E ADOLESCENTE                              | 0,00              | 0,00         | 465.000,00   | 465.000,00   |
| 08.243.0807.2245.0000 | MANUTENÇÃO DO PROGRAMA PRIMEIRA INFÂNCIA NO SUAS - CRIANÇA FELIZ            | 0,00              | 0,00         | 175.000,00   | 175.000,00   |
| 08                    | 244 Assistência Comunitária   | 0,00              | 947.000,00   | 2.460.000,00 | 3.407.000,00 |
| 08                    | 244 0802 FORTALECIMENTO DA REDE DE PROTEÇÃO SOCIAL                          | 0,00              | 470.000,00   | 857.000,00   | 1.327.000,00 |
| 08.244.0802.1989.0000 | EXPANSÃO E ADEQUAÇÃO DA REDE FÍSICA DA PROTEÇÃO SOCIAL BÁSICA               | 0,00              | 470.000,00   | 0,00         | 470.000,00   |
| 08.244.0802.2246.0000 | DESENVOLVIMENTO DAS AÇÕES DA PROTEÇÃO SOCIAL BÁSICA                         | 0,00              | 0,00         | 857.000,00   | 857.000,00   |
| 08                    | 244 0803 FORTALECIMENTO DA REDE DE PROTEÇÃO SOCIAL ESPECIAL                 | 0,00              | 230.000,00   | 247.000,00   | 477.000,00   |
| 08.244.0803.1990.0000 | EXPANSÃO E ADEQUAÇÃO DA REDE FÍSICA DA PROTEÇÃO SOCIAL ESPECIAL             | 0,00              | 230.000,00   | 0,00         | 230.000,00   |
| 08.244.0803.2247.0000 | DESENVOLVIMENTO DAS AÇÕES DA PROTEÇÃO SOCIAL ESPECIAL DE MÉDIA COMPLEXIDADE | 0,00              | 0,00         | 247.000,00   | 247.000,00   |

**PREF. DO BREJO DA MADRE DE DEUS**

PRAÇA VEREADOR ABEL DE FREITAS - CNPJ:10091528/0001-77

Orçamento Programa - Exercício de 2024

Anexo 07

Page 4

Lei: 625, Data: 13/12/2023

**PROGRAMA DE TRABALHO DO GOVERNO  
DEMONSTRATIVO DE FUNÇÕES, SUBFUNÇÕES E PROGRAMAS  
POR PROJETOS, ATIVIDADES E OPERAÇÕES ESPECIAIS  
(Inc.II, § 2º, Art.2º)**

| Código                | Especificação  | Operação Especial | Projetos     | Atividades    | Total         |
|-----------------------|--|-------------------|--------------|---------------|---------------|
| 08                    | Assistência Social   | 0,00              | 1.812.000,00 | 6.739.000,00  | 8.551.000,00  |
| 08                    | 244 Assistência Comunitária  | 0,00              | 947.000,00   | 2.460.000,00  | 3.407.000,00  |
| 08                    | 244 0805 BLOCO DA GESTÃO DO PROGRAMA BOLSA FAMÍLIA E DO CADASTRO ÚNICO - AUXÍLIO BRASIL        | 0,00              | 80.000,00    | 370.000,00    | 450.000,00    |
| 08.244.0805.1816.0000 | AQUISIÇÃO DE EQUIPAMENTOS/BENS MÓVEIS DESTINADOS AO PROGRAMA BOLSA FAMÍLIA E DO CADASTRO ÚNICO | 0,00              | 80.000,00    | 0,00          | 80.000,00     |
| 08.244.0805.2277.0000 | MANUTENÇÃO DAS ATIVIDADES VINCULADAS AO PROGRAMA BOLSA FAMÍLIA E DO CADASTRO ÚNICO             | 0,00              | 0,00         | 370.000,00    | 370.000,00    |
| 08                    | 244 0806 GESTÃO DESCENTRALIZADA  | 0,00              | 0,00         | 81.000,00     | 81.000,00     |
| 08.244.0806.2249.0000 | MANUTENÇÃO DO ÍNDICE DE GESTÃO DESCENTRALIZADA SUAS - IGDSUAS                                  | 0,00              | 0,00         | 81.000,00     | 81.000,00     |
| 08                    | 244 0807 PROGRAMAS COMPLEMENTARES DA ASSISTÊNCIA SOCIAL  | 0,00              | 162.000,00   | 496.000,00    | 658.000,00    |
| 08.244.0807.1806.0000 | AQUISIÇÃO DE EQUIPAMENTOS/BENS MÓVEIS PARA MANUTENÇÃO DAS ATIVIDADES DA CASA DA MULHER         | 0,00              | 20.000,00    | 0,00          | 20.000,00     |
| 08.244.0807.1817.0000 | CONSTRUÇÃO DA CASA DA MULHER   | 0,00              | 142.000,00   | 0,00          | 142.000,00    |
| 08.244.0807.2250.0000 | PROGRAMA DE BENEFÍCIO EVENTUAL   | 0,00              | 0,00         | 315.000,00    | 315.000,00    |
| 08.244.0807.2254.0000 | MANUTENÇÃO DAS ATIVIDADES DO PROGRAMA DA VIGILÂNCIA SOCIOASSISTENCIAL                          | 0,00              | 0,00         | 39.000,00     | 39.000,00     |
| 08.244.0807.2296.0000 | MANUTENÇÃO DAS ATIVIDADES DA CASA DA MULHER  | 0,00              | 0,00         | 142.000,00    | 142.000,00    |
| 08                    | 244 0808 GESTÃO ESTADUAL DA ASSISTÊNCIA SOCIAL   | 0,00              | 5.000,00     | 409.000,00    | 414.000,00    |
| 08.244.0808.1994.0000 | AQUISIÇÃO DE EQUIPAMENTOS/BENS MÓVEIS - RECURSO DO ESTADO                                      | 0,00              | 5.000,00     | 0,00          | 5.000,00      |
| 08.244.0808.2255.0000 | MANUTENÇÃO DO CRAS - ESTADO  | 0,00              | 0,00         | 353.000,00    | 353.000,00    |
| 08.244.0808.2256.0000 | BENEFÍCIOS EVENTUAIS - ESTADO  | 0,00              | 0,00         | 21.000,00     | 21.000,00     |
| 08.244.0808.2257.0000 | MANUTENÇÃO DO CREAS - ESTADO   | 0,00              | 0,00         | 35.000,00     | 35.000,00     |
| 08                    | 272 Previdência do Regime Estatutário  | 0,00              | 180.000,00   | 0,00          | 180.000,00    |
| 08                    | 272 0801 GESTÃO DA ASSISTÊNCIA SOCIAL  | 0,00              | 180.000,00   | 0,00          | 180.000,00    |
| 08.272.0801.1988.0000 | ENCARGOS COM A PREVIDÊNCIA SOCIAL REGIME PRÓPRIO - RPPS  | 0,00              | 180.000,00   | 0,00          | 180.000,00    |
| 08                    | 273 Previdência Complementar   | 0,00              | 510.000,00   | 0,00          | 510.000,00    |
| 08                    | 273 0801 GESTÃO DA ASSISTÊNCIA SOCIAL  | 0,00              | 510.000,00   | 0,00          | 510.000,00    |
| 08.273.0801.1899.0000 | ENCARGOS COM A PREVIDÊNCIA SOCIAL REGIME GERAL- RGPS   | 0,00              | 510.000,00   | 0,00          | 510.000,00    |
| 08                    | 306 Alimentação e Nutrição   | 0,00              | 60.000,00    | 365.000,00    | 425.000,00    |
| 08                    | 306 0807 PROGRAMAS COMPLEMENTARES DA ASSISTÊNCIA SOCIAL  | 0,00              | 0,00         | 365.000,00    | 365.000,00    |
| 08.306.0807.2258.0000 | MANUTENÇÃO DOS SERVIÇOS DE SEGURANÇA ALIMENTAR, NUTRICIONAL E COZINHA COMUNITÁRIA              | 0,00              | 0,00         | 365.000,00    | 365.000,00    |
| 08                    | 306 0808 GESTÃO ESTADUAL DA ASSISTÊNCIA SOCIAL   | 0,00              | 60.000,00    | 0,00          | 60.000,00     |
| 08.306.0808.1804.0000 | AQUISIÇÃO DE EQUIPAMENTOS/BENS MÓVEIS DESTINADOS AO PROGRAMA ALIMENTAÇÃO E NUTRIÇÃO            | 0,00              | 60.000,00    | 0,00          | 60.000,00     |
| 08                    | 333 Empregabilidade  | 0,00              | 0,00         | 122.000,00    | 122.000,00    |
| 08                    | 333 0807 PROGRAMAS COMPLEMENTARES DA ASSISTÊNCIA SOCIAL  | 0,00              | 0,00         | 122.000,00    | 122.000,00    |
| 08.333.0807.2259.0000 | MANUTENÇÃO DAS ATIVIDADES DO PROGRAMA ACESSUAS NO TRABALHO                                     | 0,00              | 0,00         | 122.000,00    | 122.000,00    |
| 09                    | Previdência Social   | 0,00              | 100.000,00   | 21.030.000,00 | 21.130.000,00 |

**PREF. DO BREJO DA MADRE DE DEUS**

PRAÇA VEREADOR ABEL DE FREITAS - CNPJ:10091528/0001-77

Orçamento Programa - Exercício de 2024

Anexo 07

Page 5

Lei: 625, Data: 13/12/2023

**PROGRAMA DE TRABALHO DO GOVERNO  
DEMONSTRATIVO DE FUNÇÕES, SUBFUNÇÕES E PROGRAMAS  
POR PROJETOS, ATIVIDADES E OPERAÇÕES ESPECIAIS  
(Inc.II, § 2º, Art.2º)**

| Código                | Especificação   | Operação Especial | Projetos     | Atividades    | Total         |
|-----------------------|---|-------------------|--------------|---------------|---------------|
| 09                    | Previdência Social  | 0,00              | 100.000,00   | 21.030.000,00 | 21.130.000,00 |
| 09                    | 122 Administração Geral   | 0,00              | 100.000,00   | 1.100.000,00  | 1.200.000,00  |
| 09                    | 122 0901 GESTÃO PREVIDENCIÁRIA  | 0,00              | 100.000,00   | 1.100.000,00  | 1.200.000,00  |
| 09.122.0901.1123.0000 | CONSTRUÇÃO, REFORMA E/OU AMPLIAÇÃO DO PRÉDIO DO IPRESB - FUNDO FINANCEIRO                     | 0,00              | 50.000,00    | 0,00          | 50.000,00     |
| 09.122.0901.1962.0000 | AQUISIÇÃO DE EQUIPAMENTOS/BENS MÓVEIS DESTINADOS AO IPRESB - FUNDO FINANCEIRO                 | 0,00              | 50.000,00    | 0,00          | 50.000,00     |
| 09.122.0901.2160.0000 | MANUTENÇÃO DAS ATIVIDADES VINCULADAS À GESTÃO ADMINISTRATIVA DO IPRESB - FUNDO FINANCEIRO     | 0,00              | 0,00         | 205.000,00    | 205.000,00    |
| 09.122.0901.2161.0000 | CAPACITAÇÃO DOS SERVIDORES MUNICIPAIS - FUNDO FINANCEIRO                                      | 0,00              | 0,00         | 20.000,00     | 20.000,00     |
| 09.122.0901.2166.0000 | MANUTENÇÃO DAS ATIVIDADES VINCULADAS À GESTÃO ADMINISTRATIVA DO IPRESB - FUNDO PREVIDENCIÁRIO | 0,00              | 0,00         | 840.000,00    | 840.000,00    |
| 09.122.0901.2197.0000 | CAPACITAÇÃO DOS SERVIDORES MUNICIPAIS - FUNDO PREVIDENCIÁRIO                                  | 0,00              | 0,00         | 35.000,00     | 35.000,00     |
| 09                    | 272 Previdência do Regime Estatutário   | 0,00              | 0,00         | 19.930.000,00 | 19.930.000,00 |
| 09                    | 272 0901 GESTÃO PREVIDENCIÁRIA  | 0,00              | 0,00         | 19.930.000,00 | 19.930.000,00 |
| 09.272.0901.2162.0000 | MANUTENÇÃO DAS ATIVIDADES PREVIDENCIÁRIAS - FUNDO FINANCEIRO                                  | 0,00              | 0,00         | 19.600.000,00 | 19.600.000,00 |
| 09.272.0901.2166.0000 | MANUTENÇÃO DAS ATIVIDADES VINCULADAS À GESTÃO ADMINISTRATIVA DO IPRESB - FUNDO PREVIDENCIÁRIO | 0,00              | 0,00         | 330.000,00    | 330.000,00    |
| 10                    | Saúde   | 0,00              | 7.605.000,00 | 40.986.000,00 | 48.591.000,00 |
| 10                    | 122 Administração Geral   | 0,00              | 250.000,00   | 3.935.000,00  | 4.185.000,00  |
| 10                    | 122 1002 SUPORTE AOS SERVIÇOS DE SAÚDE  | 0,00              | 250.000,00   | 3.935.000,00  | 4.185.000,00  |
| 10.122.1002.1977.0000 | EXPANSÃO E ADEQUAÇÃO DA REDE FÍSICA DO FUNDO MUNICIPAL DE SAÚDE - FMS                         | 0,00              | 250.000,00   | 0,00          | 250.000,00    |
| 10.122.1002.2238.0000 | MANUTENÇÃO DAS ATIVIDADES DO FUNDO MUNICIPAL DE SAÚDE - FMS                                   | 0,00              | 0,00         | 3.935.000,00  | 3.935.000,00  |
| 10                    | 272 Previdência do Regime Estatutário   | 0,00              | 1.600.000,00 | 0,00          | 1.600.000,00  |
| 10                    | 272 1001 PROMOÇÃO À SAÚDE DE QUALIDADE  | 0,00              | 1.600.000,00 | 0,00          | 1.600.000,00  |
| 10.272.1001.1991.0000 | ENGARGOS COM A PREVIDÊNCIA SOCIAL DOS SERVIDORES - REGIME PRÓPRIO                             | 0,00              | 1.600.000,00 | 0,00          | 1.600.000,00  |
| 10                    | 273 Previdência Complementar  | 0,00              | 2.000.000,00 | 0,00          | 2.000.000,00  |
| 10                    | 273 1001 PROMOÇÃO À SAÚDE DE QUALIDADE  | 0,00              | 2.000.000,00 | 0,00          | 2.000.000,00  |
| 10.273.1001.1992.0000 | ENGARGOS COM A PREVIDÊNCIA SOCIAL DOS SERVIDORES - REGIME GERAL                               | 0,00              | 2.000.000,00 | 0,00          | 2.000.000,00  |
| 10                    | 301 Atenção Básica  | 0,00              | 970.000,00   | 12.679.000,00 | 13.649.000,00 |
| 10                    | 301 1001 PROMOÇÃO À SAÚDE DE QUALIDADE  | 0,00              | 0,00         | 12.679.000,00 | 12.679.000,00 |
| 10.301.1001.2239.0000 | MANUTENÇÃO DAS ATIVIDADES DA ATENÇÃO BÁSICA   | 0,00              | 0,00         | 12.649.000,00 | 12.649.000,00 |
| 10.301.1001.2297.0000 | MANUTENÇÃO DAS ATIVIDADES DO TRANSTORNO DO ESPECTRO AUTISTA - TEA                             | 0,00              | 0,00         | 30.000,00     | 30.000,00     |
| 10                    | 301 1002 SUPORTE AOS SERVIÇOS DE SAÚDE  | 0,00              | 970.000,00   | 0,00          | 970.000,00    |
| 10.301.1002.1978.0000 | EXPANSÃO E ADEQUAÇÃO DA REDE FÍSICA DA ATENÇÃO BÁSICA   | 0,00              | 970.000,00   | 0,00          | 970.000,00    |
| 10                    | 302 Assistência Hospitalar e Ambulatorial   | 0,00              | 2.550.000,00 | 21.075.000,00 | 23.625.000,00 |

**PREF. DO BREJO DA MADRE DE DEUS**

PRAÇA VEREADOR ABEL DE FREITAS - CNPJ:10091528/0001-77

Orçamento Programa - Exercício de 2024

Anexo 07

Page 6

Lei: 625, Data: 13/12/2023

**PROGRAMA DE TRABALHO DO GOVERNO  
DEMONSTRATIVO DE FUNÇÕES, SUBFUNÇÕES E PROGRAMAS  
POR PROJETOS, ATIVIDADES E OPERAÇÕES ESPECIAIS**  
(Inc.II, § 2º, Art.2º)

| Código                | Especificação   | Operação Especial | Projetos     | Atividades    | Total         |
|-----------------------|---|-------------------|--------------|---------------|---------------|
| 10                    | Saúde   | 0,00              | 7.605.000,00 | 40.986.000,00 | 48.591.000,00 |
| 10                    | 302 Assistência Hospitalar e Ambulatorial   | 0,00              | 2.550.000,00 | 21.075.000,00 | 23.625.000,00 |
| 10                    | 302 1001 PROMOÇÃO À SAÚDE DE QUALIDADE  | 0,00              | 1.700.000,00 | 20.775.000,00 | 22.475.000,00 |
| 10.302.1001.1818.0000 | AQUISIÇÃO DE 02 (DOIS) ÔNIBUS TFD PARA A SEDE DO MUNICÍPIO E DISTRITO DE SÃO DOMINGOS - EMENDA IMPOSITIVA | 0,00              | 1.700.000,00 | 0,00          | 1.700.000,00  |
| 10.302.1001.2124.0000 | MANUTENÇÃO DAS ATIVIDADES DA MÉDIA E ALTA COMPLEXIDADE - MAC  | 0,00              | 0,00         | 20.425.000,00 | 20.425.000,00 |
| 10.302.1001.2823.0000 | MANUTENÇÃO DAS ATIVIDADES DO LABORATÓRIO FITOTERÁPICO   | 0,00              | 0,00         | 350.000,00    | 350.000,00    |
| 10                    | 302 1002 SUPORTE AOS SERVIÇOS DE SAÚDE  | 0,00              | 850.000,00   | 300.000,00    | 1.150.000,00  |
| 10.302.1002.1916.0000 | CONSTRUÇÃO, AMPLIAÇÃO OU REFORMA DE IMÓVEIS DA MÉDIA E ALTA COMPLEXIDADE - MAC                            | 0,00              | 0,00         | 0,00          | 0,00          |
| 10.302.1002.1979.0000 | EXPANSÃO E ADEQUAÇÃO DA REDE FÍSICA DA MÉDIA E ALTA COMPLEXIDADE - MAC                                    | 0,00              | 850.000,00   | 0,00          | 850.000,00    |
| 10.302.1002.2130.0000 | MANUTENÇÃO DO PROGRAMA MAIS MÉDICOS   | 0,00              | 0,00         | 300.000,00    | 300.000,00    |
| 10                    | 303 Suporte Profilático e Terapêutico   | 0,00              | 130.000,00   | 550.000,00    | 680.000,00    |
| 10                    | 303 1002 SUPORTE AOS SERVIÇOS DE SAÚDE  | 0,00              | 130.000,00   | 550.000,00    | 680.000,00    |
| 10.303.1002.1982.0000 | EXPANSÃO E ADEQUAÇÃO DA REDE FÍSICA DA FARMÁCIA BÁSICA  | 0,00              | 130.000,00   | 0,00          | 130.000,00    |
| 10.303.1002.2131.0000 | MANUTENÇÃO DO PROGRAMA DE ASSISTÊNCIA FARMACÊUTICA BÁSICA   | 0,00              | 0,00         | 550.000,00    | 550.000,00    |
| 10                    | 304 Vigilância Sanitária  | 0,00              | 60.000,00    | 577.000,00    | 637.000,00    |
| 10                    | 304 1001 PROMOÇÃO À SAÚDE DE QUALIDADE  | 0,00              | 0,00         | 577.000,00    | 577.000,00    |
| 10.304.1001.2132.0000 | MANUTENÇÃO DA VIGILÂNCIA SANITÁRIA  | 0,00              | 0,00         | 577.000,00    | 577.000,00    |
| 10                    | 304 1002 SUPORTE AOS SERVIÇOS DE SAÚDE  | 0,00              | 60.000,00    | 0,00          | 60.000,00     |
| 10.304.1002.1980.0000 | EXPANSÃO E ADEQUAÇÃO DA REDE FÍSICA DA VIGILÂNCIA SANITÁRIA   | 0,00              | 60.000,00    | 0,00          | 60.000,00     |
| 10                    | 305 Vigilância Epidemiológica   | 0,00              | 45.000,00    | 2.150.000,00  | 2.195.000,00  |
| 10                    | 305 1001 PROMOÇÃO À SAÚDE DE QUALIDADE  | 0,00              | 0,00         | 2.150.000,00  | 2.150.000,00  |
| 10.305.1001.2134.0000 | MANUTENÇÃO DA VIGILÂNCIA EPIDEMIOLÓGICA E AMBIENTAL   | 0,00              | 0,00         | 2.150.000,00  | 2.150.000,00  |
| 10                    | 305 1002 SUPORTE AOS SERVIÇOS DE SAÚDE  | 0,00              | 45.000,00    | 0,00          | 45.000,00     |
| 10.305.1002.1981.0000 | EXPANSÃO E ADEQUAÇÃO DA REDE FÍSICA DA VIGILÂNCIA EM SAÚDE  | 0,00              | 45.000,00    | 0,00          | 45.000,00     |
| 10                    | 306 Alimentação e Nutrição  | 0,00              | 0,00         | 20.000,00     | 20.000,00     |
| 10                    | 306 1001 PROMOÇÃO À SAÚDE DE QUALIDADE  | 0,00              | 0,00         | 20.000,00     | 20.000,00     |
| 10.306.1001.2241.0000 | AÇÕES DE ALIMENTAÇÃO E NUTRIÇÃO   | 0,00              | 0,00         | 20.000,00     | 20.000,00     |
| 12                    | Educação  | 0,00              | 6.600.000,00 | 71.836.000,00 | 78.436.000,00 |
| 12                    | 122 Administração Geral   | 0,00              | 70.000,00    | 3.310.000,00  | 3.380.000,00  |
| 12                    | 122 0402 MODERNIZAÇÃO DA GESTÃO PÚBLICA   | 0,00              | 70.000,00    | 0,00          | 70.000,00     |
| 12.122.0402.1154.0000 | AQUISIÇÃO DE EQUIPAMENTOS/BENS MÓVEIS DESTINADOS A SECRETARIA MUNICIPAL DE EDUCAÇÃO, ESPORTE E JUVENTUDE  | 0,00              | 70.000,00    | 0,00          | 70.000,00     |

**PREF. DO BREJO DA MADRE DE DEUS**

PRAÇA VEREADOR ABEL DE FREITAS - CNPJ:10091528/0001-77

Orçamento Programa - Exercício de 2024

Anexo 07

Page 7

Lei: 625, Data: 13/12/2023

**PROGRAMA DE TRABALHO DO GOVERNO  
DEMONSTRATIVO DE FUNÇÕES, SUBFUNÇÕES E PROGRAMAS  
POR PROJETOS, ATIVIDADES E OPERAÇÕES ESPECIAIS**  
(Inc.II, § 2º, Art.2º)

| Código                | Especificação   | Operação Especial | Projetos     | Atividades    | Total         |
|-----------------------|---|-------------------|--------------|---------------|---------------|
| 12                    | Educação  | 0,00              | 6.600.000,00 | 71.836.000,00 | 78.436.000,00 |
| 12                    | 122 Administração Geral   | 0,00              | 70.000,00    | 3.310.000,00  | 3.380.000,00  |
| 12                    | 122 0403 GESTÃO ADMINISTRATIVA DO MUNICÍPIO   | 0,00              | 0,00         | 3.310.000,00  | 3.310.000,00  |
| 12.122.0403.2037.0000 | MANUTENÇÃO DAS ATIVIDADES DA SECRETARIA MUNICIPAL DE EDUCAÇÃO, ESPORTES E JUVENTUDE | 0,00              | 0,00         | 3.310.000,00  | 3.310.000,00  |
| 12                    | 306 Alimentação e Nutrição  | 0,00              | 0,00         | 2.300.000,00  | 2.300.000,00  |
| 12                    | 306 1202 DESENVOLVIMENTO DA EDUCAÇÃO DE QUALIDADE                                   | 0,00              | 0,00         | 2.300.000,00  | 2.300.000,00  |
| 12.306.1202.2038.0000 | MANUTENÇÃO DO PROGRAMA DE ALIMENTAÇÃO ESCOLAR                                       | 0,00              | 0,00         | 2.300.000,00  | 2.300.000,00  |
| 12                    | 361 Ensino Fundamental  | 0,00              | 3.100.000,00 | 54.322.000,00 | 57.422.000,00 |
| 12                    | 361 1201 SUPORTE COMPLEMENTAR A EDUCAÇÃO  | 0,00              | 400.000,00   | 4.377.000,00  | 4.777.000,00  |
| 12.361.1201.1984.0000 | AQUISIÇÃO DE MATERIAIS DIDÁTICOS E FARDAMENTOS PARA O ENSINO FUNDAMENTAL            | 0,00              | 400.000,00   | 0,00          | 400.000,00    |
| 12.361.1201.2040.0000 | MANUTENÇÃO DAS AÇÕES VINCULADAS AO P.D.D.E  | 0,00              | 0,00         | 7.000,00      | 7.000,00      |
| 12.361.1201.2043.0000 | MANUTENÇÃO DAS ATIVIDADES DO ENSINO FUNDAMENTAL                                     | 0,00              | 0,00         | 295.000,00    | 295.000,00    |
| 12.361.1201.2044.0000 | MANUTENÇÃO DO PROGRAMA SALÁRIO EDUCAÇÃO   | 0,00              | 0,00         | 1.195.000,00  | 1.195.000,00  |
| 12.361.1201.2223.0000 | MANUTENÇÃO DO TRANSPORTE ESCOLAR  | 0,00              | 0,00         | 2.880.000,00  | 2.880.000,00  |
| 12                    | 361 1202 DESENVOLVIMENTO DA EDUCAÇÃO DE QUALIDADE                                   | 0,00              | 2.700.000,00 | 49.835.000,00 | 52.535.000,00 |
| 12.361.1202.1983.0000 | EXPANSÃO DA REDE FÍSICA DO ENSINO FUNDAMENTAL                                       | 0,00              | 2.700.000,00 | 0,00          | 2.700.000,00  |
| 12.361.1202.2043.0000 | MANUTENÇÃO DAS ATIVIDADES DO ENSINO FUNDAMENTAL                                     | 0,00              | 0,00         | 49.835.000,00 | 49.835.000,00 |
| 12                    | 361 1204 DESENVOLVIMENTO DA EDUCAÇÃO INFANTIL                                       | 0,00              | 0,00         | 110.000,00    | 110.000,00    |
| 12.361.1204.2223.0000 | MANUTENÇÃO DO TRANSPORTE ESCOLAR  | 0,00              | 0,00         | 110.000,00    | 110.000,00    |
| 12                    | 363 Ensino Profissional   | 0,00              | 0,00         | 11.000,00     | 11.000,00     |
| 12                    | 363 1201 SUPORTE COMPLEMENTAR A EDUCAÇÃO  | 0,00              | 0,00         | 11.000,00     | 11.000,00     |
| 12.363.1201.2224.0000 | MANUTENÇÃO DAS ATIVIDADES COM ENSINO PROFISSIONALIZANTE                             | 0,00              | 0,00         | 11.000,00     | 11.000,00     |
| 12                    | 364 Ensino Superior   | 0,00              | 0,00         | 200.000,00    | 200.000,00    |
| 12                    | 364 1201 SUPORTE COMPLEMENTAR A EDUCAÇÃO  | 0,00              | 0,00         | 200.000,00    | 200.000,00    |
| 12.364.1201.2046.0000 | MANUTENÇÃO DO TRANSPORTE ESCOLAR UNIVERSITÁRIO (ALUNOS E PROFESSORES)               | 0,00              | 0,00         | 200.000,00    | 200.000,00    |
| 12                    | 365 Educação Infantil   | 0,00              | 3.430.000,00 | 11.526.000,00 | 14.956.000,00 |
| 12                    | 365 1201 SUPORTE COMPLEMENTAR A EDUCAÇÃO  | 0,00              | 0,00         | 50.000,00     | 50.000,00     |
| 12.365.1201.2225.0000 | AQUISIÇÃO DE MATERIAIS DIDÁTICOS PARA O ENSINO INFANTIL                             | 0,00              | 0,00         | 50.000,00     | 50.000,00     |
| 12                    | 365 1202 DESENVOLVIMENTO DA EDUCAÇÃO DE QUALIDADE                                   | 0,00              | 3.430.000,00 | 4.514.000,00  | 7.944.000,00  |
| 12.365.1202.1985.0000 | EXPANSÃO DA REDE FÍSICA DO ENSINO INFANTIL PRÉ - ESCOLA                             | 0,00              | 1.430.000,00 | 0,00          | 1.430.000,00  |
| 12.365.1202.1986.0000 | EXPANSÃO DA REDE FÍSICA DO ENSINO INFANTIL - CRECHE                                 | 0,00              | 2.000.000,00 | 0,00          | 2.000.000,00  |
| 12.365.1202.2227.0000 | MANUTENÇÃO DAS ATIVIDADES DA EDUCAÇÃO INFANTIL - PRÉ ESCOLA                         | 0,00              | 0,00         | 4.514.000,00  | 4.514.000,00  |
| 12                    | 365 1206 EDUCAÇÃO DE JOVENS E ADULTOS   | 0,00              | 0,00         | 6.962.000,00  | 6.962.000,00  |
| 12.365.1206.2226.0000 | MANUTENÇÃO DAS ATIVIDADES DA EDUCAÇÃO INFANTIL - CRECHE                             | 0,00              | 0,00         | 6.962.000,00  | 6.962.000,00  |
| 12                    | 366 Educação de Jovens e Adultos  | 0,00              | 0,00         | 31.000,00     | 31.000,00     |

**PREF. DO BREJO DA MADRE DE DEUS**

PRAÇA VEREADOR ABEL DE FREITAS - CNPJ:10091528/0001-77

Orçamento Programa - Exercício de 2024

Anexo 07

Page 8

Lei: 625, Data: 13/12/2023

**PROGRAMA DE TRABALHO DO GOVERNO  
DEMONSTRATIVO DE FUNÇÕES, SUBFUNÇÕES E PROGRAMAS  
POR PROJETOS, ATIVIDADES E OPERAÇÕES ESPECIAIS  
(Inc.II, § 2º, Art.2º)**

| Código                | Especificação   | Operação Especial | Projetos     | Atividades    | Total         |
|-----------------------|---|-------------------|--------------|---------------|---------------|
| 12                    | Educação  | 0,00              | 6.600.000,00 | 71.836.000,00 | 78.436.000,00 |
| 12                    | 366 Educação de Jovens e Adultos  | 0,00              | 0,00         | 31.000,00     | 31.000,00     |
| 12                    | 366 1201 SUPORTE COMPLEMENTAR A EDUCAÇÃO  | 0,00              | 0,00         | 31.000,00     | 31.000,00     |
| 12.366.1201.2049.0000 | MANUTENÇÃO DAS ATIVIDADES DE EDUCAÇÃO DE JOVENS E ADULTOS - EJA                                   | 0,00              | 0,00         | 31.000,00     | 31.000,00     |
| 12                    | 367 Educação Especial   | 0,00              | 0,00         | 26.000,00     | 26.000,00     |
| 12                    | 367 1201 SUPORTE COMPLEMENTAR A EDUCAÇÃO  | 0,00              | 0,00         | 26.000,00     | 26.000,00     |
| 12.367.1201.2051.0000 | MANUTENÇÃO DO DESENVOLVIMENTO DA EDUCAÇÃO ESPECIAL  | 0,00              | 0,00         | 26.000,00     | 26.000,00     |
| 12                    | 392 Difusão Cultural  | 0,00              | 0,00         | 110.000,00    | 110.000,00    |
| 12                    | 392 1201 SUPORTE COMPLEMENTAR A EDUCAÇÃO  | 0,00              | 0,00         | 110.000,00    | 110.000,00    |
| 12.392.1201.2932.0000 | MANUTENÇÃO DAS ATIVIDADES DE EVENTOS CÍVICOS  | 0,00              | 0,00         | 110.000,00    | 110.000,00    |
| 13                    | Cultura   | 0,00              | 110.000,00   | 2.605.000,00  | 2.715.000,00  |
| 13                    | 122 Administração Geral   | 0,00              | 0,00         | 1.075.000,00  | 1.075.000,00  |
| 13                    | 122 1301 PROMOÇÃO DA CULTURA, TURISMO E DESENVOLVIMENTO ECONÔMICO                                 | 0,00              | 0,00         | 1.075.000,00  | 1.075.000,00  |
| 13.122.1301.2102.0000 | MANUTENÇÃO DAS ATIVIDADES DA SECRETARIA MUNICIPAL DE CULTURA, TURISMO E DESENVOLVIMENTO ECONÔMICO | 0,00              | 0,00         | 1.075.000,00  | 1.075.000,00  |
| 13                    | 391 Patrimônio Histórico, Artístico e Arqueológico  | 0,00              | 50.000,00    | 50.000,00     | 100.000,00    |
| 13                    | 391 1302 REVITALIZAÇÃO DO PATRIMÔNIO HISTÓRICO  | 0,00              | 50.000,00    | 50.000,00     | 100.000,00    |
| 13.391.1302.1096.0000 | EXECUÇÃO DE OBRAS EM IMÓVEIS DO PATRIMÔNIO HISTÓRICO DO MUNICÍPIO                                 | 0,00              | 50.000,00    | 0,00          | 50.000,00     |
| 13.391.1302.2105.0000 | MANUTENÇÃO DAS ATIVIDADES DE CONSERVAÇÃO E PRESERVAÇÃO DO PATRIMÔNIO PÚBLICO                      | 0,00              | 0,00         | 50.000,00     | 50.000,00     |
| 13                    | 392 Difusão Cultural  | 0,00              | 60.000,00    | 1.480.000,00  | 1.540.000,00  |
| 13                    | 392 1301 PROMOÇÃO DA CULTURA, TURISMO E DESENVOLVIMENTO ECONÔMICO                                 | 0,00              | 60.000,00    | 1.480.000,00  | 1.540.000,00  |
| 13.392.1301.1163.0000 | REFORMA, AMPLIAÇÃO E EQUIPAGEM DE BENS CULTURAIS  | 0,00              | 60.000,00    | 0,00          | 60.000,00     |
| 13.392.1301.2228.0000 | MANUTENÇÃO DA BIBLIOTECA  | 0,00              | 0,00         | 115.000,00    | 115.000,00    |
| 13.392.1301.2291.0000 | PROMOÇÃO DE AÇÕES CULTURAIS E FESTIVIDADES  | 0,00              | 0,00         | 760.000,00    | 760.000,00    |
| 13.392.1301.2821.0000 | MANUTENÇÃO DAS AÇÕES DA LEI PAULO GUSTAVO - LPG   | 0,00              | 0,00         | 480.000,00    | 480.000,00    |
| 13.392.1301.2824.0000 | MANUTENÇÃO DAS AÇÕES DA LEI ALDIR BLANC II  | 0,00              | 0,00         | 125.000,00    | 125.000,00    |
| 15                    | Urbanismo   | 0,00              | 2.101.000,00 | 6.920.000,00  | 9.021.000,00  |
| 15                    | 122 Administração Geral   | 0,00              | 80.000,00    | 6.850.000,00  | 6.930.000,00  |
| 15                    | 122 1503 DESENVOLVIMENTO URBANO   | 0,00              | 80.000,00    | 6.850.000,00  | 6.930.000,00  |
| 15.122.1503.1948.0000 | AQUISIÇÃO DE EQUIPAMENTOS/BENS MOVEIS DESTINADOS A SECRETARIA DE OBRAS E PLANEJAMENTO             | 0,00              | 80.000,00    | 0,00          | 80.000,00     |
| 15.122.1503.2088.0000 | MANUTENÇÃO DAS ATIVIDADES DA SECRETARIA MUNICIPAL DE OBRAS E PLANEJAMENTO                         | 0,00              | 0,00         | 6.850.000,00  | 6.850.000,00  |
| 15                    | 451 Infra-Estrutura Urbana  | 0,00              | 1.891.000,00 | 0,00          | 1.891.000,00  |



**PREF. DO BREJO DA MADRE DE DEUS**

PRAÇA VEREADOR ABEL DE FREITAS - CNPJ:10091528/0001-77

Orçamento Programa - Exercício de 2024

Anexo 07

Page 9

Lei: 625, Data: 13/12/2023

**PROGRAMA DE TRABALHO DO GOVERNO  
DEMONSTRATIVO DE FUNÇÕES, SUBFUNÇÕES E PROGRAMAS  
POR PROJETOS, ATIVIDADES E OPERAÇÕES ESPECIAIS  
(Inc.II, § 2º, Art.2º)**

| Código                | Especificação  | Operação Especial | Projetos     | Atividades   | Total        |
|-----------------------|--|-------------------|--------------|--------------|--------------|
| 15                    | Urbanismo  | 0,00              | 2.101.000,00 | 6.920.000,00 | 9.021.000,00 |
| 15                    | 451 Infra-Estrutura Urbana   | 0,00              | 1.891.000,00 | 0,00         | 1.891.000,00 |
| 15                    | 451 1503 DESENVOLVIMENTO URBANO                                    | 0,00              | 1.891.000,00 | 0,00         | 1.891.000,00 |
| 15.451.1503.1063.0000 | CONSTRUÇÃO, REFORMA E/OU AMPLIAÇÃO DE PRAÇAS, PARQUES E JARDINS    | 0,00              | 100.000,00   | 0,00         | 100.000,00   |
| 15.451.1503.1070.0000 | CONSTRUÇÃO, REFORMA E/OU AMPLIAÇÃO DE PRÉDIOS PÚBLICOS             | 0,00              | 200.000,00   | 0,00         | 200.000,00   |
| 15.451.1503.1151.0000 | OBRAS DE CALÇAMENTO E PAVIMENTAÇÃO DE VIAS PÚBLICAS                | 0,00              | 1.491.000,00 | 0,00         | 1.491.000,00 |
| 15.451.1503.1156.0000 | AQUISIÇÃO/DESAPROPIAÇÃO DE IMÓVEIS                                 | 0,00              | 100.000,00   | 0,00         | 100.000,00   |
| 15                    | 452 Serviços Urbanos   | 0,00              | 130.000,00   | 70.000,00    | 200.000,00   |
| 15                    | 452 1503 DESENVOLVIMENTO URBANO                                    | 0,00              | 130.000,00   | 70.000,00    | 200.000,00   |
| 15.452.1503.1068.0000 | CONSTRUÇÃO, REFORMA E/OU AMPLIAÇÃO DE CEMITÉRIOS                   | 0,00              | 130.000,00   | 0,00         | 130.000,00   |
| 15.452.1503.2230.0000 | MANUTENÇÃO DE CEMITÉRIOS   | 0,00              | 0,00         | 35.000,00    | 35.000,00    |
| 15.452.1503.2231.0000 | MANUTENÇÃO DE PRÉDIOS PÚBLICOS                                     | 0,00              | 0,00         | 35.000,00    | 35.000,00    |
| 16                    | Habitação  | 0,00              | 50.000,00    | 0,00         | 50.000,00    |
| 16                    | 482 Habitação Urbana   | 0,00              | 50.000,00    | 0,00         | 50.000,00    |
| 16                    | 482 1601 DESENVOLVIMENTO HABITACIONAL                              | 0,00              | 50.000,00    | 0,00         | 50.000,00    |
| 16.482.1601.1093.0000 | OBRAS DESTINADAS A HABITAÇÕES POPULARES                            | 0,00              | 50.000,00    | 0,00         | 50.000,00    |
| 17                    | Saneamento   | 0,00              | 250.000,00   | 90.000,00    | 340.000,00   |
| 17                    | 511 Saneamento Básico Rural  | 0,00              | 100.000,00   | 0,00         | 100.000,00   |
| 17                    | 511 1702 ÁGUA E ESGOTO - INFRAESTRUTURA E MODERNIZAÇÃO             | 0,00              | 100.000,00   | 0,00         | 100.000,00   |
| 17.511.1702.1071.0000 | EXECUÇÃO DE OBRAS - CONSTRUÇÃO E/OU MELHORIA DE SANEAMENTO RURAL   | 0,00              | 100.000,00   | 0,00         | 100.000,00   |
| 17                    | 512 Saneamento Básico Urbano                                       | 0,00              | 150.000,00   | 90.000,00    | 240.000,00   |
| 17                    | 512 1702 ÁGUA E ESGOTO - INFRAESTRUTURA E MODERNIZAÇÃO             | 0,00              | 150.000,00   | 90.000,00    | 240.000,00   |
| 17.512.1702.1072.0000 | EXECUÇÃO DE OBRAS DE CONSTRUÇÃO E/OU MELHORIA DE SANEAMENTO BÁSICO | 0,00              | 150.000,00   | 0,00         | 150.000,00   |
| 17.512.1702.2090.0000 | MANUTENÇÃO DO SISTEMA DE SANEAMENTO BÁSICO E DE DRENAGEM           | 0,00              | 0,00         | 90.000,00    | 90.000,00    |
| 18                    | Gestão Ambiental   | 0,00              | 260.000,00   | 814.000,00   | 1.074.000,00 |
| 18                    | 122 Administração Geral  | 0,00              | 10.000,00    | 38.000,00    | 48.000,00    |
| 18                    | 122 1801 CIDADE LIMPA - DEFESA DO MEIO AMBIENTE                    | 0,00              | 10.000,00    | 38.000,00    | 48.000,00    |
| 18.122.1801.1967.0000 | AQUISIÇÃO DE EQUIPAMENTOS/BENS MÓVEIS DESTINADOS AO FMMA           | 0,00              | 10.000,00    | 0,00         | 10.000,00    |
| 18.122.1801.2084.0000 | GESTÃO ADMINISTRATIVA DO FUNDO MUNICIPAL DE MEIO AMBIENTE          | 0,00              | 0,00         | 38.000,00    | 38.000,00    |
| 18                    | 452 Serviços Urbanos   | 0,00              | 0,00         | 340.000,00   | 340.000,00   |
| 18                    | 452 1801 CIDADE LIMPA - DEFESA DO MEIO AMBIENTE                    | 0,00              | 0,00         | 340.000,00   | 340.000,00   |
| 18.452.1801.2091.0000 | MANUTENÇÃO DO SISTEMA DE LIMPEZA URBANA                            | 0,00              | 0,00         | 340.000,00   | 340.000,00   |

**PREF. DO BREJO DA MADRE DE DEUS**

PRAÇA VEREADOR ABEL DE FREITAS - CNPJ:10091528/0001-77

Orçamento Programa - Exercício de 2024

Anexo 07

Page 10

Lei: 625, Data: 13/12/2023

**PROGRAMA DE TRABALHO DO GOVERNO  
DEMONSTRATIVO DE FUNÇÕES, SUBFUNÇÕES E PROGRAMAS  
POR PROJETOS, ATIVIDADES E OPERAÇÕES ESPECIAIS  
(Inc. II, § 2º, Art. 2º)**

| Código                | Especificação   | Operação Especial | Projetos   | Atividades   | Total        |
|-----------------------|---|-------------------|------------|--------------|--------------|
| 18                    | Gestão Ambiental  | 0,00              | 260.000,00 | 814.000,00   | 1.074.000,00 |
| 18                    | 541 Preservação e Conservação Ambiental   | 0,00              | 0,00       | 136.000,00   | 136.000,00   |
| 18                    | 541 1801 CIDADE LIMPA - DEFESA DO MEIO AMBIENTE   | 0,00              | 0,00       | 136.000,00   | 136.000,00   |
| 18.541.1801.2085.0000 | MANUTENÇÃO DAS ATIVIDADES DO CENTRO DE PESQUISA   | 0,00              | 0,00       | 6.000,00     | 6.000,00     |
| 18.541.1801.2086.0000 | PROMOÇÃO DE ARBORIZAÇÃO E REFLORESTAMENTO   | 0,00              | 0,00       | 75.000,00    | 75.000,00    |
| 18.541.1801.2290.0000 | REALIZAÇÃO DE AÇÕES DE PROTEÇÃO AOS RIOS QUE CORTAM O MUNICÍPIO                                     | 0,00              | 0,00       | 55.000,00    | 55.000,00    |
| 18                    | 542 Controle Ambiental  | 0,00              | 250.000,00 | 300.000,00   | 550.000,00   |
| 18                    | 542 1801 CIDADE LIMPA - DEFESA DO MEIO AMBIENTE   | 0,00              | 250.000,00 | 300.000,00   | 550.000,00   |
| 18.542.1801.1076.0000 | EXECUÇÃO DE OBRAS VOLTADAS PARA IMPLANTAÇÃO DO ATERRO SANITÁRIO                                     | 0,00              | 100.000,00 | 0,00         | 100.000,00   |
| 18.542.1801.1090.0000 | IMPLANTAÇÃO DE USINA DE COMPOSTAGEM DE LIXO, INCLUINDO USINA DE RECICLAGEM                          | 0,00              | 30.000,00  | 0,00         | 30.000,00    |
| 18.542.1801.1973.0000 | AQUISIÇÃO DE VEÍCULOS, MÓVEIS, MÁQUINAS E EQUIPAMENTOS DIVERSOS                                     | 0,00              | 120.000,00 | 0,00         | 120.000,00   |
| 18.542.1801.2235.0000 | DESTINAÇÃO E ADEQUAÇÃO DE RESÍDUOS SÓLIDOS - LIXO   | 0,00              | 0,00       | 300.000,00   | 300.000,00   |
| 20                    | Agricultura   | 0,00              | 450.000,00 | 3.623.000,00 | 4.073.000,00 |
| 20                    | 122 Administração Geral   | 0,00              | 130.000,00 | 2.605.000,00 | 2.735.000,00 |
| 20                    | 122 2001 DESENVOLVIMENTO E INFRAESTRUTURA RURAL   | 0,00              | 130.000,00 | 2.605.000,00 | 2.735.000,00 |
| 20.122.2001.1164.0000 | REFORMA, AMPLIAÇÃO E EQUIPAGEM DA SECRETARIA DE AGRICULTURA   | 0,00              | 130.000,00 | 0,00         | 130.000,00   |
| 20.122.2001.2068.0000 | GESTÃO ADMINISTRATIVA DA SECRETARIA MUNICIPAL DE AGRICULTURA, DESENVOLVIMENTO RURAL E MEIO AMBIENTE | 0,00              | 0,00       | 2.605.000,00 | 2.605.000,00 |
| 20                    | 605 Abastecimento   | 0,00              | 80.000,00  | 980.000,00   | 1.060.000,00 |
| 20                    | 605 2001 DESENVOLVIMENTO E INFRAESTRUTURA RURAL   | 0,00              | 80.000,00  | 0,00         | 80.000,00    |
| 20.605.2001.1051.0000 | EXECUÇÃO DE OBRAS PARA AMPLIAÇÃO DE MERCADOS, AÇOUGUES E MATADOUROS                                 | 0,00              | 80.000,00  | 0,00         | 80.000,00    |
| 20                    | 605 2002 FOMENTO E ABASTECIMENTO FAMILIAR   | 0,00              | 0,00       | 980.000,00   | 980.000,00   |
| 20.605.2002.2071.0000 | MANUTENÇÃO DO PROGRAMA AGRICULTURA FAMILIAR   | 0,00              | 0,00       | 80.000,00    | 80.000,00    |
| 20.605.2002.2072.0000 | MANUTENÇÃO DE FEIRA, MERCADOS, AÇOUGUES E MATADOUROS  | 0,00              | 0,00       | 880.000,00   | 880.000,00   |
| 20.605.2002.2295.0000 | PROMOÇÃO DE AÇÕES EM APOIO AOS AGRICULTORES DO MUNICÍPIO  | 0,00              | 0,00       | 20.000,00    | 20.000,00    |
| 20                    | 607 Irrigação   | 0,00              | 240.000,00 | 38.000,00    | 278.000,00   |
| 20                    | 607 1702 ÁGUA E ESGOTO - INFRAESTRUTURA E MODERNIZAÇÃO  | 0,00              | 240.000,00 | 38.000,00    | 278.000,00   |
| 20.607.1702.1074.0000 | EXEC. DE OBRAS DE INFRAESTRUTURA HÍDRICA P/ZONA RURAL - AÇUDES, BARRAGENS E OUTROS                  | 0,00              | 70.000,00  | 0,00         | 70.000,00    |
| 20.607.1702.1089.0000 | CONSTRUÇÃO E AMPLIAÇÃO DE BARRAGENS, POÇOS, ADUTORAS, CISTERNAS E OUTRAS OBRAS                      | 0,00              | 170.000,00 | 0,00         | 170.000,00   |
| 20.607.1702.2234.0000 | MANUTENÇÃO DE POÇOS CANAIS E SIMILARES  | 0,00              | 0,00       | 38.000,00    | 38.000,00    |
| 21                    | Organização Agrária   | 0,00              | 50.000,00  | 0,00         | 50.000,00    |
| 21                    | 609 Defesa Agropecuária   | 0,00              | 50.000,00  | 0,00         | 50.000,00    |
| 21                    | 609 2001 DESENVOLVIMENTO E INFRAESTRUTURA RURAL   | 0,00              | 50.000,00  | 0,00         | 50.000,00    |
| 21.609.2001.1078.0000 | CONSTRUÇÃO E/OU REFORMA DE ESPAÇOS PARA FEIRAS CULTURAIS, FEIRAS LIVRES E EVENTOS                   | 0,00              | 50.000,00  | 0,00         | 50.000,00    |

**PREF. DO BREJO DA MADRE DE DEUS**

PRAÇA VEREADOR ABEL DE FREITAS - CNPJ:10091528/0001-77

Orçamento Programa - Exercício de 2024

Anexo 07

Page 11

Lei: 625, Data: 13/12/2023

**PROGRAMA DE TRABALHO DO GOVERNO  
DEMONSTRATIVO DE FUNÇÕES, SUBFUNÇÕES E PROGRAMAS  
POR PROJETOS, ATIVIDADES E OPERAÇÕES ESPECIAIS  
(Inc.II, § 2º, Art.2º)**

| Código                | Especificação   | Operação Especial | Projetos     | Atividades   | Total        |
|-----------------------|---|-------------------|--------------|--------------|--------------|
| 21                    | Organização Agrária   | 0,00              | 50.000,00    | 0,00         | 50.000,00    |
| 21                    | 609 Defesa Agropecuária   | 0,00              | 50.000,00    | 0,00         | 50.000,00    |
| 22                    | Indústria   | 0,00              | 50.000,00    | 0,00         | 50.000,00    |
| 22                    | 661 Promoção Industrial   | 0,00              | 50.000,00    | 0,00         | 50.000,00    |
| 22                    | 661 2201 DESENVOLVIMENTO ECONÔMICO  | 0,00              | 50.000,00    | 0,00         | 50.000,00    |
| 22.661.2201.1079.0000 | AÇÕES DE IMPLANTAÇÃO PARA INSTALAÇÃO DE INDÚSTRIAS  | 0,00              | 50.000,00    | 0,00         | 50.000,00    |
| 23                    | Comércio e Serviços   | 0,00              | 90.000,00    | 40.000,00    | 130.000,00   |
| 23                    | 691 Promoção Comercial  | 0,00              | 80.000,00    | 0,00         | 80.000,00    |
| 23                    | 691 1503 DESENVOLVIMENTO URBANO   | 0,00              | 80.000,00    | 0,00         | 80.000,00    |
| 23.691.1503.1091.0000 | CONSTRUÇÃO, REFORMA E/OU AMPLIAÇÃO DE POLOS COMERCIAIS E INDUSTRIAIS                        | 0,00              | 80.000,00    | 0,00         | 80.000,00    |
| 23                    | 695 Turismo   | 0,00              | 10.000,00    | 40.000,00    | 50.000,00    |
| 23                    | 695 2302 INFRAESTRUTURA TURÍSTICA   | 0,00              | 10.000,00    | 40.000,00    | 50.000,00    |
| 23.695.2302.1042.0000 | IMPLANTAÇÃO DA SINALIZAÇÃO TURÍSTICA NO MUNICÍPIO   | 0,00              | 10.000,00    | 0,00         | 10.000,00    |
| 23.695.2302.2063.0000 | GESTÃO DAS AÇÕES DA POLÍTICA MUNICIPAL DE TURISMO   | 0,00              | 0,00         | 40.000,00    | 40.000,00    |
| 25                    | Energia   | 0,00              | 150.000,00   | 2.130.000,00 | 2.280.000,00 |
| 25                    | 752 Energia Elétrica  | 0,00              | 150.000,00   | 2.130.000,00 | 2.280.000,00 |
| 25                    | 752 1504 ILUMINAÇÃO PÚBLICA EFICIENTE   | 0,00              | 150.000,00   | 2.130.000,00 | 2.280.000,00 |
| 25.752.1504.1080.0000 | AMPLIAÇÃO DA REDE DE ILUMINAÇÃO PÚBLICA   | 0,00              | 150.000,00   | 0,00         | 150.000,00   |
| 25.752.1504.2098.0000 | MANUTENÇÃO DA ILUMINAÇÃO PÚBLICA MUNICIPAL  | 0,00              | 0,00         | 2.130.000,00 | 2.130.000,00 |
| 26                    | Transporte  | 0,00              | 1.600.000,00 | 347.000,00   | 1.947.000,00 |
| 26                    | 606 Extensão Rural  | 0,00              | 0,00         | 220.000,00   | 220.000,00   |
| 26                    | 606 1505 INFRAESTRUTURA PARA A MOBILIDADE   | 0,00              | 0,00         | 220.000,00   | 220.000,00   |
| 26.606.1505.3000.0000 | CONSTRUÇÃO, AMPLIAÇÃO E ADEQUAÇÃO DE PASSAGENS MOLHADAS, ESTRADAS VICINAIS, PONTES E OUTROS | 0,00              | 0,00         | 220.000,00   | 220.000,00   |
| 26                    | 782 Transporte Rodoviário   | 0,00              | 1.600.000,00 | 127.000,00   | 1.727.000,00 |
| 26                    | 782 1503 DESENVOLVIMENTO URBANO   | 0,00              | 1.550.000,00 | 90.000,00    | 1.640.000,00 |
| 26.782.1503.1065.0000 | OBRAS DE PAVIMENTAÇÃO ASFÁLTICA E GRANÍTICA DE VIAS PÚBLICAS                                | 0,00              | 1.550.000,00 | 0,00         | 1.550.000,00 |
| 26.782.1503.2089.0000 | MANUTENÇÃO DE PAVIMENTAÇÃO E REPOSIÇÃO DE CALÇAMENTO DE VIAS PÚBLICAS                       | 0,00              | 0,00         | 90.000,00    | 90.000,00    |
| 26                    | 782 1505 INFRAESTRUTURA PARA A MOBILIDADE   | 0,00              | 50.000,00    | 37.000,00    | 87.000,00    |
| 26.782.1505.1082.0000 | EXECUÇÃO DE OBRAS RODOVIÁRIAS DESTINADAS À MELHORIA DO FLUXO DE TRÂNSITO                    | 0,00              | 50.000,00    | 0,00         | 50.000,00    |
| 26.782.1505.2237.0000 | MANUTENÇÃO DAS ATIVIDADES PARA MELHORIA DE FLUXO DE TRÂNSITO                                | 0,00              | 0,00         | 37.000,00    | 37.000,00    |

**PREF. DO BREJO DA MADRE DE DEUS**

PRAÇA VEREADOR ABEL DE FREITAS - CNPJ:10091528/0001-77

Orçamento Programa - Exercício de 2024

Anexo 07

Page 12

Lei: 625, Data: 13/12/2023

**PROGRAMA DE TRABALHO DO GOVERNO  
DEMONSTRATIVO DE FUNÇÕES, SUBFUNÇÕES E PROGRAMAS  
POR PROJETOS, ATIVIDADES E OPERAÇÕES ESPECIAIS**  
(Inc.II, § 2º, Art.2º)

| Código                | Especificação  | Operação Especial | Projetos      | Atividades     | Total          |
|-----------------------|--|-------------------|---------------|----------------|----------------|
| 27                    | Desporto e Lazer   | 0,00              | 480.000,00    | 50.000,00      | 530.000,00     |
| 27                    | 812 Desporto Comunitário   | 0,00              | 480.000,00    | 50.000,00      | 530.000,00     |
| 27                    | 812 2701 ESPORTE E LAZER - INFRAESTRUTURA E MODERNIZAÇÃO ESPORTIVA                         | 0,00              | 480.000,00    | 50.000,00      | 530.000,00     |
| 27.812.2701.1084.0000 | CONSTRUÇÃO, REFORMA E/OU AMPLIAÇÃO DE QUADRAS POLIESPORTIVAS, GINÁSIOS E CAMPOS DE FUTEBOL | 0,00              | 150.000,00    | 0,00           | 150.000,00     |
| 27.812.2701.1148.0000 | CONSTRUÇÃO, REFORMA, AMPLIAÇÃO E/OU RESTAURAÇÃO DE PÁTIOS DE EVENTOS                       | 0,00              | 200.000,00    | 0,00           | 200.000,00     |
| 27.812.2701.1162.0000 | MELHORIA E EXPANSÃO DA REDE FÍSICA DE ESPORTES   | 0,00              | 130.000,00    | 0,00           | 130.000,00     |
| 27.812.2701.2092.0000 | MANUTENÇÃO DAS AÇÕES VINCULADAS AO PROGRAMA ACADEMIA DAS CIDADES                           | 0,00              | 0,00          | 20.000,00      | 20.000,00      |
| 27.812.2701.2292.0000 | MANUTENÇÃO, COORDENAÇÃO E EXECUÇÃO DA POLÍTICA DE INCENTIVO AOS ESPORTES                   | 0,00              | 0,00          | 30.000,00      | 30.000,00      |
| 28                    | Encargos Especiais   | 1.574.000,00      | 0,00          | 1.200.000,00   | 2.774.000,00   |
| 28                    | 843 Serviço da Dívida Interna  | 715.000,00        | 0,00          | 0,00           | 715.000,00     |
| 28                    | 843 0000 ENCARGOS PÚBLICOS DIVERSOS  | 715.000,00        | 0,00          | 0,00           | 715.000,00     |
| 28.843.0000.0001.0000 | PAGAMENTO DE JUROS E ENCARGOS DA DÍVIDA PÚBLICA  | 5.000,00          | 0,00          | 0,00           | 5.000,00       |
| 28.843.0000.0002.0000 | AMORTIZAÇÃO DE DÍVIDAS PÚBLICAS  | 700.000,00        | 0,00          | 0,00           | 700.000,00     |
| 28.843.0000.0804.0000 | AMORTIZAÇÃO DE DÍVIDAS PÚBLICAS - FMAS   | 10.000,00         | 0,00          | 0,00           | 10.000,00      |
| 28                    | 846 Outros Encargos Especiais  | 859.000,00        | 0,00          | 1.200.000,00   | 2.059.000,00   |
| 28                    | 846 0000 ENCARGOS PÚBLICOS DIVERSOS  | 859.000,00        | 0,00          | 0,00           | 859.000,00     |
| 28.846.0000.0005.0000 | INDENIZAÇÕES E RESTITUIÇÕES  | 2.000,00          | 0,00          | 0,00           | 2.000,00       |
| 28.846.0000.0007.0000 | AMORTIZAÇÃO DE DÍVIDAS PÚBLICAS  | 60.000,00         | 0,00          | 0,00           | 60.000,00      |
| 28.846.0000.0008.0000 | PRECATÓRIOS E SENTENÇAS JUDICIAIS  | 15.000,00         | 0,00          | 0,00           | 15.000,00      |
| 28.846.0000.0012.0000 | INDENIZAÇÕES E RESTITUIÇÕES - FUNDECA  | 2.000,00          | 0,00          | 0,00           | 2.000,00       |
| 28.846.0000.0013.0000 | INDENIZAÇÕES E RESTITUIÇÕES - FUNDO FINANCEIRO   | 85.000,00         | 0,00          | 0,00           | 85.000,00      |
| 28.846.0000.0015.0000 | INDENIZAÇÕES E RESTITUIÇÕES - FUNDO PREVIDENCIÁRIO   | 5.000,00          | 0,00          | 0,00           | 5.000,00       |
| 28.846.0000.0025.0000 | PAGAMENTO DE PRECATÓRIOS E SENTENÇAS JUDICIAIS   | 650.000,00        | 0,00          | 0,00           | 650.000,00     |
| 28.846.0000.0803.0000 | INDENIZAÇÕES E RESTITUIÇÕES - FME  | 20.000,00         | 0,00          | 0,00           | 20.000,00      |
| 28.846.0000.0805.0000 | AMORTIZAÇÃO DE DÍVIDAS PÚBLICAS - FME  | 20.000,00         | 0,00          | 0,00           | 20.000,00      |
| 28                    | 846 0403 GESTÃO ADMINISTRATIVA DO MUNICÍPIO  | 0,00              | 0,00          | 1.200.000,00   | 1.200.000,00   |
| 28.846.0403.2032.0000 | PAGAMENTO DE DESPESAS COM OBRIGAÇÕES TRIBUTÁRIAS - PASEP                                   | 0,00              | 0,00          | 1.200.000,00   | 1.200.000,00   |
| 99                    | Reserva de Contingência  | 280.000,00        | 0,00          | 0,00           | 280.000,00     |
| 99                    | 999 Reserva de Contingência  | 280.000,00        | 0,00          | 0,00           | 280.000,00     |
| 99                    | 999 9999 RESERVA DE CONTINGENCIA...  | 280.000,00        | 0,00          | 0,00           | 280.000,00     |
| 99.999.9999.9999.0000 | RESERVA DE CONTINGÊNCIA  | 280.000,00        | 0,00          | 0,00           | 280.000,00     |
| TOTAL                 |  | 1.854.000,00      | 25.688.000,00 | 182.458.000,00 | 210.000.000,00 |

**PREF. DO BREJO DA MADRE DE DEUS**

PRAÇA VEREADOR ABEL DE FREITAS - CNPJ:10091528/0001-77

Orçamento Programa - Exercício de 2024

Anexo 08

Page 1

Lei: 625, Data: 13/12/2023

**DESPESA POR FUNÇÃO, SUBFUNÇÃO E PROGRAMAS  
CONFORME O VÍNCULO COM OS RECURSOS**

(Inc.II, § 2º, Art.2º)

| Código      | Especificação  | Ordinário            | Vinculado           | Adm. Indireta     | Total                |
|-------------|--|----------------------|---------------------|-------------------|----------------------|
| <b>01</b>   | <b>Legislativa</b>   | <b>7.950.000,00</b>  |                     |                   | <b>7.950.000,00</b>  |
| 01 031      | Ação Legislativa   | 7.930.000,00         |                     |                   | 7.930.000,00         |
| 01 031 0101 | ATUAÇÃO LEGISLATIVA DA CÂMARA  | 7.930.000,00         |                     |                   | 7.930.000,00         |
| 01 124      | Controle Interno   | 20.000,00            |                     |                   | 20.000,00            |
| 01 124 0101 | ATUAÇÃO LEGISLATIVA DA CÂMARA  | 20.000,00            |                     |                   | 20.000,00            |
| <b>04</b>   | <b>Administração</b>   | <b>17.949.000,00</b> |                     |                   | <b>17.949.000,00</b> |
| 04 122      | Administração Geral  | 14.668.000,00        |                     |                   | 14.668.000,00        |
| 04 122 0402 | MODERNIZAÇÃO DA GESTÃO PÚBLICA   | 100.000,00           |                     |                   | 100.000,00           |
| 04 122 0403 | GESTÃO ADMINISTRATIVA DO MUNICÍPIO   | 14.557.000,00        |                     |                   | 14.557.000,00        |
| 04 122 1601 | DESENVOLVIMENTO HABITACIONAL   | 11.000,00            |                     |                   | 11.000,00            |
| 04 124      | Controle Interno   | 250.000,00           |                     |                   | 250.000,00           |
| 04 124 0403 | GESTÃO ADMINISTRATIVA DO MUNICÍPIO   | 250.000,00           |                     |                   | 250.000,00           |
| 04 128      | Formação de Recursos Humanos   | 31.000,00            |                     |                   | 31.000,00            |
| 04 128 0402 | MODERNIZAÇÃO DA GESTÃO PÚBLICA   | 31.000,00            |                     |                   | 31.000,00            |
| 04 272      | Previdência do Regime Estatutário  | 700.000,00           |                     |                   | 700.000,00           |
| 04 272 0403 | GESTÃO ADMINISTRATIVA DO MUNICÍPIO   | 700.000,00           |                     |                   | 700.000,00           |
| 04 273      | Previdência Complementar   | 2.300.000,00         |                     |                   | 2.300.000,00         |
| 04 273 0403 | GESTÃO ADMINISTRATIVA DO MUNICÍPIO   | 2.300.000,00         |                     |                   | 2.300.000,00         |
| <b>06</b>   | <b>Segurança Pública</b>   | <b>2.079.000,00</b>  |                     |                   | <b>2.079.000,00</b>  |
| 06 182      | Defesa Civil   | 2.079.000,00         |                     |                   | 2.079.000,00         |
| 06 182 0601 | PREVENÇÃO E COMBATE À CRIMINALIDADE E VIOLÊNCIA                                | 2.079.000,00         |                     |                   | 2.079.000,00         |
| <b>08</b>   | <b>Assistência Social</b>  | <b>5.308.000,00</b>  | <b>3.086.000,00</b> | <b>157.000,00</b> | <b>8.551.000,00</b>  |
| 08 122      | Administração Geral  | 2.430.000,00         | 20.000,00           | 74.000,00         | 2.524.000,00         |
| 08 122 0801 | GESTÃO DA ASSISTÊNCIA SOCIAL   | 2.430.000,00         | 20.000,00           |                   | 2.450.000,00         |
| 08 122 0807 | PROGRAMAS COMPLEMENTARES DA ASSISTÊNCIA SOCIAL                                 |                      |                     | 74.000,00         | 74.000,00            |
| 08 241      | Assistência ao Idoso   |                      |                     | 83.000,00         | 83.000,00            |
| 08 241 0807 | PROGRAMAS COMPLEMENTARES DA ASSISTÊNCIA SOCIAL                                 |                      |                     | 83.000,00         | 83.000,00            |
| 08 243      | Assistência à Criança e ao Adolescente   | 885.000,00           | 415.000,00          |                   | 1.300.000,00         |
| 08 243 0801 | GESTÃO DA ASSISTÊNCIA SOCIAL   | 415.000,00           |                     |                   | 415.000,00           |
| 08 243 0804 | BLOCO DA PROTEÇÃO SOCIAL ESPECIAL DE ALTA COMPLEXIDADE                         | 225.000,00           |                     |                   | 225.000,00           |
| 08 243 0807 | PROGRAMAS COMPLEMENTARES DA ASSISTÊNCIA SOCIAL                                 | 245.000,00           | 415.000,00          |                   | 660.000,00           |
| 08 244      | Assistência Comunitária  | 1.296.000,00         | 2.111.000,00        |                   | 3.407.000,00         |
| 08 244 0802 | FORTELECIMENTO DA REDE DE PROTEÇÃO SOCIAL                                      | 410.000,00           | 917.000,00          |                   | 1.327.000,00         |
| 08 244 0803 | FORTELECIMENTO DA REDE DE PROTEÇÃO SOCIAL ESPECIAL                             | 207.000,00           | 270.000,00          |                   | 477.000,00           |
| 08 244 0805 | BLOCO DA GESTÃO DO PROGRAMA BOLSA FAMÍLIA E DO CADASTRO ÚNICO - AUXÍLIO BRASIL | 135.000,00           | 315.000,00          |                   | 450.000,00           |
| 08 244 0806 | GESTÃO DESCENTRALIZADA   | 18.000,00            | 63.000,00           |                   | 81.000,00            |
| 08 244 0807 | PROGRAMAS COMPLEMENTARES DA ASSISTÊNCIA SOCIAL                                 | 526.000,00           | 132.000,00          |                   | 658.000,00           |
| 08 244 0808 | GESTÃO ESTADUAL DA ASSISTÊNCIA SOCIAL  |                      | 414.000,00          |                   | 414.000,00           |
| 08 272      | Previdência do Regime Estatutário  | 150.000,00           | 30.000,00           |                   | 180.000,00           |
| 08 272 0801 | GESTÃO DA ASSISTÊNCIA SOCIAL   | 150.000,00           | 30.000,00           |                   | 180.000,00           |
| 08 273      | Previdência Complementar   | 250.000,00           | 260.000,00          |                   | 510.000,00           |

**PREF. DO BREJO DA MADRE DE DEUS**

PRAÇA VEREADOR ABEL DE FREITAS - CNPJ:10091528/0001-77

Orçamento Programa - Exercício de 2024

Anexo 08

Page 2

Lei: 625, Data: 13/12/2023

**DESPESA POR FUNÇÃO, SUBFUNÇÃO E PROGRAMAS  
CONFORME O VÍNCULO COM OS RECURSOS**

(Inc.II, § 2º, Art.2º)

| Código      | Especificação                                  | Ordinário           | Vinculado            | Adm. Indireta | Total                |
|-------------|--|---------------------|----------------------|---------------|----------------------|
| 08 273 0801 | GESTÃO DA ASSISTÊNCIA SOCIAL                   | 250.000,00          | 260.000,00           |               | 510.000,00           |
| 08 306      | Alimentação e Nutrição                         | 235.000,00          | 190.000,00           |               | 425.000,00           |
| 08 306 0807 | PROGRAMAS COMPLEMENTARES DA ASSISTÊNCIA SOCIAL | 225.000,00          | 140.000,00           |               | 365.000,00           |
| 08 306 0808 | GESTÃO ESTADUAL DA ASSISTÊNCIA SOCIAL          | 10.000,00           | 50.000,00            |               | 60.000,00            |
| 08 333      | Empregabilidade                                | 62.000,00           | 60.000,00            |               | 122.000,00           |
| 08 333 0807 | PROGRAMAS COMPLEMENTARES DA ASSISTÊNCIA SOCIAL | 62.000,00           | 60.000,00            |               | 122.000,00           |
| <b>09</b>   | <b>Previdência Social</b>                      |                     | <b>21.130.000,00</b> |               | <b>21.130.000,00</b> |
| 09 122      | Administração Geral                            |                     | 1.200.000,00         |               | 1.200.000,00         |
| 09 122 0901 | GESTÃO PREVIDENCIÁRIA                          |                     | 1.200.000,00         |               | 1.200.000,00         |
| 09 272      | Previdência do Regime Estatutário              |                     | 19.930.000,00        |               | 19.930.000,00        |
| 09 272 0901 | GESTÃO PREVIDENCIÁRIA                          |                     | 19.930.000,00        |               | 19.930.000,00        |
| <b>10</b>   | <b>Saúde</b>                                   | <b>30.000,00</b>    | <b>48.561.000,00</b> |               | <b>48.591.000,00</b> |
| 10 122      | Administração Geral                            |                     | 4.185.000,00         |               | 4.185.000,00         |
| 10 122 1002 | SUORTE AOS SERVIÇOS DE SAÚDE                   |                     | 4.185.000,00         |               | 4.185.000,00         |
| 10 272      | Previdência do Regime Estatutário              |                     | 1.600.000,00         |               | 1.600.000,00         |
| 10 272 1001 | PROMOÇÃO À SAÚDE DE QUALIDADE                  |                     | 1.600.000,00         |               | 1.600.000,00         |
| 10 273      | Previdência Complementar                       |                     | 2.000.000,00         |               | 2.000.000,00         |
| 10 273 1001 | PROMOÇÃO À SAÚDE DE QUALIDADE                  |                     | 2.000.000,00         |               | 2.000.000,00         |
| 10 301      | Atenção Básica                                 | 30.000,00           | 13.619.000,00        |               | 13.649.000,00        |
| 10 301 1001 | PROMOÇÃO À SAÚDE DE QUALIDADE                  | 30.000,00           | 12.649.000,00        |               | 12.679.000,00        |
| 10 301 1002 | SUORTE AOS SERVIÇOS DE SAÚDE                   |                     | 970.000,00           |               | 970.000,00           |
| 10 302      | Assistência Hospitalar e Ambulatorial          |                     | 23.625.000,00        |               | 23.625.000,00        |
| 10 302 1001 | PROMOÇÃO À SAÚDE DE QUALIDADE                  |                     | 22.475.000,00        |               | 22.475.000,00        |
| 10 302 1002 | SUORTE AOS SERVIÇOS DE SAÚDE                   |                     | 1.150.000,00         |               | 1.150.000,00         |
| 10 303      | Suporte Profilático e Terapêutico              |                     | 680.000,00           |               | 680.000,00           |
| 10 303 1002 | SUORTE AOS SERVIÇOS DE SAÚDE                   |                     | 680.000,00           |               | 680.000,00           |
| 10 304      | Vigilância Sanitária                           |                     | 637.000,00           |               | 637.000,00           |
| 10 304 1001 | PROMOÇÃO À SAÚDE DE QUALIDADE                  |                     | 577.000,00           |               | 577.000,00           |
| 10 304 1002 | SUORTE AOS SERVIÇOS DE SAÚDE                   |                     | 60.000,00            |               | 60.000,00            |
| 10 305      | Vigilância Epidemiológica                      |                     | 2.195.000,00         |               | 2.195.000,00         |
| 10 305 1001 | PROMOÇÃO À SAÚDE DE QUALIDADE                  |                     | 2.150.000,00         |               | 2.150.000,00         |
| 10 305 1002 | SUORTE AOS SERVIÇOS DE SAÚDE                   |                     | 45.000,00            |               | 45.000,00            |
| 10 306      | Alimentação e Nutrição                         |                     | 20.000,00            |               | 20.000,00            |
| 10 306 1001 | PROMOÇÃO À SAÚDE DE QUALIDADE                  |                     | 20.000,00            |               | 20.000,00            |
| <b>12</b>   | <b>Educação</b>                                | <b>1.241.000,00</b> | <b>77.195.000,00</b> |               | <b>78.436.000,00</b> |
| 12 122      | Administração Geral                            | 20.000,00           | 3.360.000,00         |               | 3.380.000,00         |
| 12 122 0402 | MODERNIZAÇÃO DA GESTÃO PÚBLICA                 |                     | 70.000,00            |               | 70.000,00            |
| 12 122 0403 | GESTÃO ADMINISTRATIVA DO MUNICÍPIO             | 20.000,00           | 3.290.000,00         |               | 3.310.000,00         |
| 12 306      | Alimentação e Nutrição                         | 900.000,00          | 1.400.000,00         |               | 2.300.000,00         |
| 12 306 1202 | DESENVOLVIMENTO DA EDUCAÇÃO DE QUALIDADE       | 900.000,00          | 1.400.000,00         |               | 2.300.000,00         |
| 12 361      | Ensino Fundamental                             |                     | 57.422.000,00        |               | 57.422.000,00        |
| 12 361 1201 | SUORTE COMPLEMENTAR A EDUCAÇÃO                 |                     | 4.777.000,00         |               | 4.777.000,00         |
| 12 361 1202 | DESENVOLVIMENTO DA EDUCAÇÃO DE QUALIDADE       |                     | 52.535.000,00        |               | 52.535.000,00        |
| 12 361 1204 | DESENVOLVIMENTO DA EDUCAÇÃO INFANTIL           |                     | 110.000,00           |               | 110.000,00           |

**PREF. DO BREJO DA MADRE DE DEUS**

PRAÇA VEREADOR ABEL DE FREITAS - CNPJ:10091528/0001-77

Orçamento Programa - Exercício de 2024

Anexo 08

Page 3

Lei: 625, Data: 13/12/2023

**DESPESA POR FUNÇÃO, SUBFUNÇÃO E PROGRAMAS  
CONFORME O VÍNCULO COM OS RECURSOS**

(Inc. II, § 2º, Art. 2º)

| Código      | Especificação  | Ordinário    | Vinculado     | Adm. Indireta | Total         |
|-------------|--|--------------|---------------|---------------|---------------|
| 12 363      | Ensino Profissional                                      | 11.000,00    |               |               | 11.000,00     |
| 12 363 1201 | SUPOORTE COMPLEMENTAR A EDUCAÇÃO                         | 11.000,00    |               |               | 11.000,00     |
| 12 364      | Ensino Superior  | 200.000,00   |               |               | 200.000,00    |
| 12 364 1201 | SUPOORTE COMPLEMENTAR A EDUCAÇÃO                         | 200.000,00   |               |               | 200.000,00    |
| 12 365      | Educação Infantil  |              | 14.956.000,00 |               | 14.956.000,00 |
| 12 365 1201 | SUPOORTE COMPLEMENTAR A EDUCAÇÃO                         |              | 50.000,00     |               | 50.000,00     |
| 12 365 1202 | DESENVOLVIMENTO DA EDUCAÇÃO DE QUALIDADE                 |              | 7.944.000,00  |               | 7.944.000,00  |
| 12 365 1206 | EDUCAÇÃO DE JOVENS E ADULTOS                             |              | 6.962.000,00  |               | 6.962.000,00  |
| 12 366      | Educação de Jovens e Adultos                             |              | 31.000,00     |               | 31.000,00     |
| 12 366 1201 | SUPOORTE COMPLEMENTAR A EDUCAÇÃO                         |              | 31.000,00     |               | 31.000,00     |
| 12 367      | Educação Especial  |              | 26.000,00     |               | 26.000,00     |
| 12 367 1201 | SUPOORTE COMPLEMENTAR A EDUCAÇÃO                         |              | 26.000,00     |               | 26.000,00     |
| 12 392      | Difusão Cultural   | 110.000,00   |               |               | 110.000,00    |
| 12 392 1201 | SUPOORTE COMPLEMENTAR A EDUCAÇÃO                         | 110.000,00   |               |               | 110.000,00    |
| 13          | Cultura  | 2.110.000,00 | 605.000,00    |               | 2.715.000,00  |
| 13 122      | Administração Geral                                      | 1.075.000,00 |               |               | 1.075.000,00  |
| 13 122 1301 | PROMOÇÃO DA CULTURA, TURISMO E DESENVOLVIMENTO ECONÔMICO | 1.075.000,00 |               |               | 1.075.000,00  |
| 13 391      | Patrimônio Histórico, Artístico e Arqueológico           | 100.000,00   |               |               | 100.000,00    |
| 13 391 1302 | REVITALIZAÇÃO DO PATRIMÔNIO HISTÓRICO                    | 100.000,00   |               |               | 100.000,00    |
| 13 392      | Difusão Cultural   | 935.000,00   | 605.000,00    |               | 1.540.000,00  |
| 13 392 1301 | PROMOÇÃO DA CULTURA, TURISMO E DESENVOLVIMENTO ECONÔMICO | 935.000,00   | 605.000,00    |               | 1.540.000,00  |
| 15          | Urbanismo  | 7.485.000,00 | 1.536.000,00  |               | 9.021.000,00  |
| 15 122      | Administração Geral                                      | 6.930.000,00 |               |               | 6.930.000,00  |
| 15 122 1503 | DESENVOLVIMENTO URBANO                                   | 6.930.000,00 |               |               | 6.930.000,00  |
| 15 451      | Infra-Estrutura Urbana                                   | 385.000,00   | 1.506.000,00  |               | 1.891.000,00  |
| 15 451 1503 | DESENVOLVIMENTO URBANO                                   | 385.000,00   | 1.506.000,00  |               | 1.891.000,00  |
| 15 452      | Serviços Urbanos   | 170.000,00   | 30.000,00     |               | 200.000,00    |
| 15 452 1503 | DESENVOLVIMENTO URBANO                                   | 170.000,00   | 30.000,00     |               | 200.000,00    |
| 16          | Habitação  | 20.000,00    | 30.000,00     |               | 50.000,00     |
| 16 482      | Habitação Urbana   | 20.000,00    | 30.000,00     |               | 50.000,00     |
| 16 482 1601 | DESENVOLVIMENTO HABITACIONAL                             | 20.000,00    | 30.000,00     |               | 50.000,00     |
| 17          | Saneamento   | 240.000,00   | 100.000,00    |               | 340.000,00    |
| 17 511      | Saneamento Básico Rural                                  | 50.000,00    | 50.000,00     |               | 100.000,00    |
| 17 511 1702 | ÁGUA E ESGOTO - INFRAESTRUTURA E MODERNIZAÇÃO            | 50.000,00    | 50.000,00     |               | 100.000,00    |
| 17 512      | Saneamento Básico Urbano                                 | 190.000,00   | 50.000,00     |               | 240.000,00    |
| 17 512 1702 | ÁGUA E ESGOTO - INFRAESTRUTURA E MODERNIZAÇÃO            | 190.000,00   | 50.000,00     |               | 240.000,00    |
| 18          | Gestão Ambiental   | 1.014.000,00 | 60.000,00     |               | 1.074.000,00  |
| 18 122      | Administração Geral                                      | 48.000,00    |               |               | 48.000,00     |
| 18 122 1801 | CIDADE LIMPA - DEFESA DO MEIO AMBIENTE                   | 48.000,00    |               |               | 48.000,00     |
| 18 452      | Serviços Urbanos   | 340.000,00   |               |               | 340.000,00    |



**DESPESA POR FUNÇÃO, SUBFUNÇÃO E PROGRAMAS**  
**CONFORME O VÍNCULO COM OS RECURSOS**  
(Inc.II, § 2º, Art.2º)

| Código      | Especificação   | Ordinário    | Vinculado    | Adm. Indireta | Total        |
|-------------|---|--------------|--------------|---------------|--------------|
| 18 452 1801 | CIDADE LIMPA - DEFESA DO MEIO AMBIENTE                    | 340.000,00   |              |               | 340.000,00   |
| 18 541      | Preservação e Conservação Ambiental                       | 136.000,00   |              |               | 136.000,00   |
| 18 541 1801 | CIDADE LIMPA - DEFESA DO MEIO AMBIENTE                    | 136.000,00   |              |               | 136.000,00   |
| 18 542      | Controle Ambiental  | 490.000,00   | 60.000,00    |               | 550.000,00   |
| 18 542 1801 | CIDADE LIMPA - DEFESA DO MEIO AMBIENTE                    | 490.000,00   | 60.000,00    |               | 550.000,00   |
| 20          | Agricultura   | 4.003.000,00 | 70.000,00    |               | 4.073.000,00 |
| 20 122      | Administração Geral                                       | 2.735.000,00 |              |               | 2.735.000,00 |
| 20 122 2001 | DESENVOLVIMENTO E INFRAESTRUTURA RURAL                    | 2.735.000,00 |              |               | 2.735.000,00 |
| 20 605      | Abastecimento   | 1.060.000,00 |              |               | 1.060.000,00 |
| 20 605 2001 | DESENVOLVIMENTO E INFRAESTRUTURA RURAL                    | 80.000,00    |              |               | 80.000,00    |
| 20 605 2002 | FOMENTO E ABASTECIMENTO FAMILIAR                          | 980.000,00   |              |               | 980.000,00   |
| 20 607      | Irrigação   | 208.000,00   | 70.000,00    |               | 278.000,00   |
| 20 607 1702 | ÁGUA E ESGOTO - INFRAESTRUTURA E MODERNIZAÇÃO             | 208.000,00   | 70.000,00    |               | 278.000,00   |
| 21          | Organização Agrária                                       | 30.000,00    | 20.000,00    |               | 50.000,00    |
| 21 609      | Defesa Agropecuária                                       | 30.000,00    | 20.000,00    |               | 50.000,00    |
| 21 609 2001 | DESENVOLVIMENTO E INFRAESTRUTURA RURAL                    | 30.000,00    | 20.000,00    |               | 50.000,00    |
| 22          | Indústria   | 20.000,00    | 30.000,00    |               | 50.000,00    |
| 22 661      | Promoção Industrial                                       | 20.000,00    | 30.000,00    |               | 50.000,00    |
| 22 661 2201 | DESENVOLVIMENTO ECONÔMICO                                 | 20.000,00    | 30.000,00    |               | 50.000,00    |
| 23          | Comércio e Serviços                                       | 100.000,00   | 30.000,00    |               | 130.000,00   |
| 23 691      | Promoção Comercial  | 50.000,00    | 30.000,00    |               | 80.000,00    |
| 23 691 1503 | DESENVOLVIMENTO URBANO                                    | 50.000,00    | 30.000,00    |               | 80.000,00    |
| 23 695      | Turismo   | 50.000,00    |              |               | 50.000,00    |
| 23 695 2302 | INFRAESTRUTURA TURÍSTICA                                  | 50.000,00    |              |               | 50.000,00    |
| 25          | Energia   | 130.000,00   | 2.150.000,00 |               | 2.280.000,00 |
| 25 752      | Energia Elétrica  | 130.000,00   | 2.150.000,00 |               | 2.280.000,00 |
| 25 752 1504 | ILUMINAÇÃO PÚBLICA EFICIENTE                              | 130.000,00   | 2.150.000,00 |               | 2.280.000,00 |
| 26          | Transporte  | 1.187.000,00 | 760.000,00   |               | 1.947.000,00 |
| 26 606      | Extensão Rural  | 180.000,00   | 40.000,00    |               | 220.000,00   |
| 26 606 1505 | INFRAESTRUTURA PARA A MOBILIDADE                          | 180.000,00   | 40.000,00    |               | 220.000,00   |
| 26 782      | Transporte Rodoviário                                     | 1.007.000,00 | 720.000,00   |               | 1.727.000,00 |
| 26 782 1503 | DESENVOLVIMENTO URBANO                                    | 940.000,00   | 700.000,00   |               | 1.640.000,00 |
| 26 782 1505 | INFRAESTRUTURA PARA A MOBILIDADE                          | 67.000,00    | 20.000,00    |               | 87.000,00    |
| 27          | Desporto e Lazer  | 380.000,00   | 150.000,00   |               | 530.000,00   |
| 27 812      | Desporto Comunitário                                      | 380.000,00   | 150.000,00   |               | 530.000,00   |
| 27 812 2701 | ESPORTE E LAZER - INFRAESTRUTURA E MODERNIZAÇÃO ESPORTIVA | 380.000,00   | 150.000,00   |               | 530.000,00   |
| 28          | Encargos Especiais  | 2.684.000,00 | 90.000,00    |               | 2.774.000,00 |
| 28 843      | Serviço da Dívida Interna                                 | 715.000,00   |              |               | 715.000,00   |
| 28 843 0000 | ENCARGOS PÚBLICOS DIVERSOS                                | 715.000,00   |              |               | 715.000,00   |
| 28 846      | Outros Encargos Especiais                                 | 1.969.000,00 | 90.000,00    |               | 2.059.000,00 |



**PREF. DO BREJO DA MADRE DE DEUS**

PRAÇA VEREADOR ABEL DE FREITAS - CNPJ:10091528/0001-77

Orçamento Programa - Exercício de 2024

Anexo 08

Page 5

Lei: 625, Data: 13/12/2023

**DESPESA POR FUNÇÃO, SUBFUNÇÃO E PROGRAMAS  
CONFORME O VÍNCULO COM OS RECURSOS**

(Inc.II, § 2º, Art.2º)

| Código      | Especificação                      | Ordinário     | Vinculado      | Adm. Indireta | Total          |
|-------------|------------------------------------|---------------|----------------|---------------|----------------|
| 28 846 0000 | ENCARGOS PÚBLICOS DIVERSOS         | 769.000,00    | 90.000,00      |               | 859.000,00     |
| 28 846 0403 | GESTÃO ADMINISTRATIVA DO MUNICÍPIO | 1.200.000,00  |                |               | 1.200.000,00   |
| 99          | Reserva de Contingência            | 200.000,00    | 80.000,00      |               | 280.000,00     |
| 99 999      | Reserva de Contingência            | 200.000,00    | 80.000,00      |               | 280.000,00     |
| 99 999 9999 | RESERVA DE CONTINGENCIA...         | 200.000,00    | 80.000,00      |               | 280.000,00     |
| TOTAL       |                                    | 54.160.000,00 | 155.683.000,00 | 157.000,00    | 210.000.000,00 |

**PREF. DO BREJO DA MADRE DE DEUS**

PRAÇA VEREADOR ABEL DE FREITAS - CNPJ:10091528/0001-77

Orçamento Programa - Exercício de 2024

Anexo 09

Page 1

**DEMONSTRATIVO DAS DESPESAS POR ORGÃO E FUNÇÕES DE GOVERNO**

(Inc. II, § 2º, Art. 2º)

Lei: 625, Data: 13/12/2023

|        |       |  |               |
|--------|-------|--|---------------|
| Orgão: | 01 01 | CORPO DELIBERATIVO E SECRETARIA DA CÂMARA                    | Valor         |
| Função | 01    | Legislativa  | 7.950.000,00  |
| Orgão: | 02 02 | GOVERNO MUNICIPAL  | Valor         |
| Função | 04    | Administração  | 3.070.000,00  |
| Função | 06    | Segurança Pública  | 2.079.000,00  |
| Orgão: | 02 04 | SECRETARIA MUNICIPAL DE ADMINISTRAÇÃO                        | Valor         |
| Função | 04    | Administração  | 12.101.000,00 |
| Orgão: | 02 05 | SECRETARIA MUNICIPAL DE FINANÇAS                             | Valor         |
| Função | 04    | Administração  | 2.625.000,00  |
| Função | 28    | Encargos Especiais   | 2.555.000,00  |
| Função | 99    | Reserva de Contingência                                      | 200.000,00    |
| Orgão: | 02 06 | SECRETARIA MUNICIPAL DE EDUCAÇÃO, ESPORTES E JUVENTUDE       | Valor         |
| Função | 12    | Educação   | 78.436.000,00 |
| Função | 27    | Desporto e Lazer   | 160.000,00    |
| Função | 28    | Encargos Especiais   | 40.000,00     |
| Orgão: | 02 07 | SECRETARIA MUNICIPAL DE CULTURA, TURISMO E DESENVOL. ECONOMI | Valor         |
| Função | 13    | Cultura  | 2.715.000,00  |
| Função | 23    | Comércio e Serviços  | 50.000,00     |
| Orgão: | 02 08 | SECRETARIA MUNICIPAL DE ARTICULAÇÃO POLÍTICA                 | Valor         |
| Função | 04    | Administração  | 142.000,00    |
| Orgão: | 02 09 | SECRETARIA MUN.DE AGRICULTURA, DESENV. RURAL E MEIO AMBIENTE | Valor         |
| Função | 20    | Agricultura  | 3.795.000,00  |
| Orgão: | 02 10 | SECRETARIA MUNICIPAL DE OBRAS E PLANEJAMENTO                 | Valor         |
| Função | 04    | Administração  | 11.000,00     |
| Função | 15    | Urbanismo  | 7.530.000,00  |
| Função | 16    | Habitação  | 50.000,00     |
| Função | 17    | Saneamento   | 340.000,00    |
| Função | 18    | Gestão Ambiental   | 890.000,00    |
| Função | 20    | Agricultura  | 278.000,00    |
| Função | 21    | Organização Agrária  | 50.000,00     |
| Função | 22    | Indústria  | 50.000,00     |
| Função | 23    | Comércio e Serviços  | 80.000,00     |
| Função | 25    | Energia  | 2.280.000,00  |

**PREF. DO BREJO DA MADRE DE DEUS**

PRAÇA VEREADOR ABEL DE FREITAS - CNPJ:10091528/0001-77

Orçamento Programa - Exercício de 2024

Anexo 09

Page 2

**DEMONSTRATIVO DAS DESPESAS POR ORGÃO E FUNÇÕES DE GOVERNO**

(Inc. II, § 2º, Art. 2º)

Lei: 625, Data: 13/12/2023

| Orgão:             | Função:                 | Descrição  | Valor                 |
|--------------------|-------------------------|--|-----------------------|
| 02 10              |                         | <b>SECRETARIA MUNICIPAL DE OBRAS E PLANEJAMENTO</b>              |                       |
| 26                 | Transporte              |  | 1.947.000,00          |
| 27                 | Desporto e Lazer        |  | 370.000,00            |
| 03 02              |                         | <b>SECRETARIA MUN. DE ASSISTÊNCIA SOCIAL, CIDADANIA E MULHER</b> |                       |
| 08                 | Assistência Social      |  | 162.000,00            |
| 03 03              |                         | <b>SECRETARIA MUNICIPAL DE SAÚDE</b>                             |                       |
| 10                 | Saúde                   |  | 48.591.000,00         |
| 28                 | Encargos Especiais      |  | 77.000,00             |
| 03 06              |                         | <b>FUNDO DE DESENVOLVIMENTO MUNICIPAL</b>                        |                       |
| 08                 | Assistência Social      |  | 142.000,00            |
| 10                 | Saúde                   |  | 0,00                  |
| 15                 | Urbanismo               |  | 1.491.000,00          |
| 03 12              |                         | <b>ENTIDADES SUPERVISIONADAS</b>                                 |                       |
| 08                 | Assistência Social      |  | 8.090.000,00          |
| 09                 | Previdência Social      |  | 21.130.000,00         |
| 28                 | Encargos Especiais      |  | 102.000,00            |
| 99                 | Reserva de Contingência |  | 80.000,00             |
| 03 14              |                         | <b>FUNDO MUNICIPAL DOS DIREITOS DO IDOSO</b>                     |                       |
| 08                 | Assistência Social      |  | 157.000,00            |
| 03 15              |                         | <b>FUNDO MUNICIPAL DE DEFESA DO MEIO AMBIENTE</b>                |                       |
| 18                 | Gestão Ambiental        |  | 184.000,00            |
| <b>TOTAL GERAL</b> |                         |  | <b>210.000.000,00</b> |

**RESUMO DO TOTAL ORÇADO POR ORGÃO**

|       |   |               |
|-------|---|---------------|
| 01 01 | CORPO DELIBERATIVO E SECRETARIA DA CÂMARA                     | 7.950.000,00  |
| 02 02 | GOVERNO MUNICIPAL   | 5.149.000,00  |
| 02 04 | SECRETARIA MUNICIPAL DE ADMINISTRAÇÃO                         | 12.101.000,00 |
| 02 05 | SECRETARIA MUNICIPAL DE FINANÇAS                              | 5.380.000,00  |
| 02 06 | SECRETARIA MUNICIPAL DE EDUCAÇÃO, ESPORTES E JUVENTUDE        | 21.636.800,00 |
| 02 07 | SECRETARIA MUNICIPAL DE CULTURA, TURISMO E DESENVOLVIMENTO    | 2.720.000,00  |
| 02 08 | SECRETARIA MUNICIPAL DE ARTICULAÇÃO POLÍTICA                  | 142.000,00    |
| 02 09 | SECRETARIA MUN. DE AGRICULTURA, DESENV. RURAL E MEIO AMBIENTE | 7.556.000,00  |
| 02 10 | SECRETARIA MUNICIPAL DE OBRAS E PLANEJAMENTO                  | 13.876.000,00 |

**PREF. DO BREJO DA MADRE DE DEUS**

PRAÇA VEREADOR ABEL DE FREITAS - CNPJ:10091528/0001-77

Orçamento Programa - Exercício de 2024

Anexo 09

Page 3

**DEMONSTRATIVO DAS DESPESAS POR ORGÃO E FUNÇÕES DE GOVERNO**

(Inc.II, § 2º, Art.2º)

Lei: 625, Data: 13/12/2023

|              |   |                       |
|--------------|---|-----------------------|
| 03 02        | SECRETARIA MUN. DE ASSISTÊNCIA SOCIAL, CIDADANIA E MULHERES | 1.633.000,00          |
| 03 03        | SECRETARIA MUNICIPAL DE SAÚDE                               | 48.668.000,00         |
| 03 06        | FUNDO DE DESENVOLVIMENTO MUNICIPAL                          | 1.633.000,00          |
| 03 12        | ENTIDADES SUPERVISIONADAS                                   | 29.402.000,00         |
| 03 14        | FUNDO MUNICIPAL DOS DIREITOS DO IDOSO                       | 157.000,00            |
| 03 15        | FUNDO MUNICIPAL DE DEFESA DO MEIO AMBIENTE                  | 184.000,00            |
| <b>TOTAL</b> |   | <b>210.000.000,00</b> |

**RESUMO DO TOTAL ORÇADO POR FUNÇÃO**

|              |                         |                       |
|--------------|-------------------------|-----------------------|
| 01           | Legislativa             | 7.950.000,00          |
| 04           | Administração           | 17.949.000,00         |
| 06           | Segurança Pública       | 2.079.000,00          |
| 08           | Assistência Social      | 8.551.000,00          |
| 09           | Previdência Social      | 21.130.000,00         |
| 10           | Saúde                   | 48.591.000,00         |
| 12           | Educação                | 78.436.000,00         |
| 13           | Cultura                 | 2.715.000,00          |
| 15           | Urbanismo               | 9.021.000,00          |
| 16           | Habitação               | 50.000,00             |
| 17           | Saneamento              | 340.000,00            |
| 18           | Gestão Ambiental        | 1.074.000,00          |
| 20           | Agricultura             | 4.073.000,00          |
| 21           | Organização Agrária     | 50.000,00             |
| 22           | Indústria               | 50.000,00             |
| 23           | Comércio e Serviços     | 130.000,00            |
| 25           | Energia                 | 2.280.000,00          |
| 26           | Transporte              | 1.947.000,00          |
| 27           | Desporto e Lazer        | 530.000,00            |
| 28           | Encargos Especiais      | 2.774.000,00          |
| 99           | Reserva de Contingência | 280.000,00            |
| <b>TOTAL</b> |                         | <b>210.000.000,00</b> |

**PREF. DO BREJO DA MADRE DE DEUS**

PRAÇA VEREADOR ABEL DE FREITAS - CNPJ:10091528/0001-77

Orçamento Programa - Exercício de 2024

Anexo 11

Page 1

**SEGURIDADE SOCIAL**

Lei: 625, Data: 13/12/2023

| Código       | Especificação  | Categoria     | Função               |
|--------------|--|---------------|----------------------|
| <b>08</b>    | <b>Assistência Social</b>                                |               | <b>8.551.000,00</b>  |
| 3.1.90.04.00 | CONTRATAÇÃO POR TEMPO DETERMINADO                        | 2.441.000,00  |                      |
| 3.1.90.11.00 | VENCIMENTOS E VANTAGENS FIXAS - PESSOAL CIVIL            | 852.000,00    |                      |
| 3.1.90.13.00 | OBRIGAÇÕES PATRONAIS                                     | 511.000,00    |                      |
| 3.1.90.94.00 | INDENIZAÇÕES E RESTITUIÇÕES TRABALHISTAS                 | 82.000,00     |                      |
| 3.1.91.13.00 | OBRIGAÇÕES PATRONAIS - INTRA-ORÇAMENTÁRIO                | 200.000,00    |                      |
| 3.3.50.43.00 | SUBVENÇÕES SOCIAIS                                       | 235.000,00    |                      |
| 3.3.90.14.00 | DIÁRIAS - CIVIL  | 94.000,00     |                      |
| 3.3.90.30.00 | MATERIAL DE CONSUMO                                      | 705.000,00    |                      |
| 3.3.90.32.00 | Material, Bem ou Serviço para Distribuição Gratuita      | 420.000,00    |                      |
| 3.3.90.33.00 | PASSAGENS E DESPESAS COM LOCOMOÇÃO                       | 15.000,00     |                      |
| 3.3.90.35.00 | SERVIÇOS DE CONSULTORIA                                  | 10.000,00     |                      |
| 3.3.90.36.00 | OUTROS SERVIÇOS DE TERCEIROS - PESSOA FÍSICA             | 639.000,00    |                      |
| 3.3.90.39.00 | OUTROS SERVIÇOS DE TERCEIROS - PESSOA JURÍDICA           | 783.000,00    |                      |
| 3.3.90.41.00 | Contribuições  | 6.000,00      |                      |
| 3.3.90.47.00 | OBRIGAÇÕES TRIBUTÁRIAS E CONTRIBUTIVAS                   | 5.000,00      |                      |
| 3.3.90.48.00 | OUTROS AUXÍLIOS FINANCEIROS A PESSOA FÍSICA              | 255.000,00    |                      |
| 3.3.90.92.00 | DESPESAS DE EXERCÍCIOS ANTERIORES                        | 26.000,00     |                      |
| 3.3.90.93.00 | INDENIZAÇÕES E RESTITUIÇÕES                              | 20.000,00     |                      |
| 4.4.90.51.00 | OBRAS E INSTALAÇÕES                                      | 742.000,00    |                      |
| 4.4.90.52.00 | EQUIPAMENTOS E MATERIAL PERMANENTE                       | 460.000,00    |                      |
| 4.5.90.61.00 | AQUISIÇÃO DE IMÓVEIS                                     | 50.000,00     |                      |
| <b>09</b>    | <b>Previdência Social</b>                                |               | <b>21.130.000,00</b> |
| 3.1.90.01.00 | Aposentadorias, Reserva Remunerada e Reformas            | 18.050.000,00 |                      |
| 3.1.90.03.00 | Pensões do RPPS e do Militar                             | 1.880.000,00  |                      |
| 3.1.90.11.00 | VENCIMENTOS E VANTAGENS FIXAS - PESSOAL CIVIL            | 320.000,00    |                      |
| 3.1.90.91.00 | SENTENÇAS JUDICIAIS                                      | 10.000,00     |                      |
| 3.1.90.92.00 | DESPESAS DE EXERCÍCIOS ANTERIORES                        | 5.000,00      |                      |
| 3.1.91.13.00 | OBRIGAÇÕES PATRONAIS - INTRA-ORÇAMENTÁRIO                | 10.000,00     |                      |
| 3.3.90.08.00 | Outros Benefícios Assistenciais do servidor e do militar | 5.000,00      |                      |
| 3.3.90.14.00 | DIÁRIAS - CIVIL  | 42.000,00     |                      |
| 3.3.90.30.00 | MATERIAL DE CONSUMO                                      | 25.000,00     |                      |
| 3.3.90.33.00 | PASSAGENS E DESPESAS COM LOCOMOÇÃO                       | 30.000,00     |                      |
| 3.3.90.35.00 | SERVIÇOS DE CONSULTORIA                                  | 330.000,00    |                      |
| 3.3.90.36.00 | OUTROS SERVIÇOS DE TERCEIROS - PESSOA FÍSICA             | 45.000,00     |                      |
| 3.3.90.39.00 | OUTROS SERVIÇOS DE TERCEIROS - PESSOA JURÍDICA           | 255.000,00    |                      |
| 3.3.90.47.00 | OBRIGAÇÕES TRIBUTÁRIAS E CONTRIBUTIVAS                   | 5.000,00      |                      |
| 3.3.90.92.00 | DESPESAS DE EXERCÍCIOS ANTERIORES                        | 8.000,00      |                      |
| 3.3.90.93.00 | INDENIZAÇÕES E RESTITUIÇÕES                              | 10.000,00     |                      |
| 4.4.90.51.00 | OBRAS E INSTALAÇÕES                                      | 50.000,00     |                      |
| 4.4.90.52.00 | EQUIPAMENTOS E MATERIAL PERMANENTE                       | 50.000,00     |                      |

**PREF. DO BREJO DA MADRE DE DEUS**

PRAÇA VEREADOR ABEL DE FREITAS - CNPJ:10091528/0001-77

Anexo 11

Orçamento Programa - Exercício de 2024

Page 2

**SEGURIDADE SOCIAL**

Lei: 625, Data: 13/12/2023

| Codigo       | Especificacao                                       | Categoria     | Função               |
|--------------|---|---------------|----------------------|
| <b>10</b>    | <b>Saúde</b>  |               | <b>48.591.000,00</b> |
| 3.1.90.04.00 | CONTRATAÇÃO POR TEMPO DETERMINADO                   | 6.565.000,00  |                      |
| 3.1.90.11.00 | VENCIMENTOS E VANTAGENS FIXAS - PESSOAL CIVIL       | 15.630.000,00 |                      |
| 3.1.90.13.00 | OBRIGAÇÕES PATRONAIS                                | 2.000.000,00  |                      |
| 3.1.90.92.00 | DESPESAS DE EXERCÍCIOS ANTERIORES                   | 5.000,00      |                      |
| 3.1.90.94.00 | INDENIZAÇÕES E RESTITUIÇÕES TRABALHISTAS            | 136.000,00    |                      |
| 3.1.91.13.00 | OBRIGAÇÕES PATRONAIS - INTRA-ORÇAMENTÁRIO           | 1.600.000,00  |                      |
| 3.3.50.43.00 | SUBVENÇÕES SOCIAIS                                  | 15.000,00     |                      |
| 3.3.90.14.00 | DIÁRIAS - CIVIL                                     | 174.000,00    |                      |
| 3.3.90.30.00 | MATERIAL DE CONSUMO                                 | 5.915.000,00  |                      |
| 3.3.90.32.00 | Material, Bem ou Serviço para Distribuição Gratuita | 555.000,00    |                      |
| 3.3.90.33.00 | PASSAGENS E DESPESAS COM LOCOMOÇÃO                  | 104.000,00    |                      |
| 3.3.90.36.00 | OUTROS SERVIÇOS DE TERCEIROS - PESSOA FÍSICA        | 1.315.000,00  |                      |
| 3.3.90.39.00 | OUTROS SERVIÇOS DE TERCEIROS - PESSOA JURÍDICA      | 9.795.000,00  |                      |
| 3.3.90.47.00 | OBRIGAÇÕES TRIBUTÁRIAS E CONTRIBUTIVAS              | 144.000,00    |                      |
| 3.3.90.48.00 | OUTROS AUXÍLIOS FINANCEIROS A PESSOA FÍSICA         | 560.000,00    |                      |
| 3.3.90.92.00 | DESPESAS DE EXERCÍCIOS ANTERIORES                   | 58.000,00     |                      |
| 3.3.90.93.00 | INDENIZAÇÕES E RESTITUIÇÕES                         | 15.000,00     |                      |
| 4.4.90.51.00 | OBRAS E INSTALAÇÕES                                 | 1.080.000,00  |                      |
| 4.4.90.52.00 | EQUIPAMENTOS E MATERIAL PERMANENTE                  | 2.925.000,00  |                      |
| <b>TOTAL</b> |   |               | <b>78.272.000,00</b> |



**PREF. DO BREJO DA MADRE DE DEUS**  
PRAÇA VEREADOR ABEL DE FREITAS - CNPJ:10091528/0001-77

Orçamento Programa - Exercício de 2024

Page 1

Lei: 625, Data: 13/12/2023

**ANÁLISE DE APLICAÇÃO NO ENSINO**

| <b>RECEITAS RESULTANTE DE IMPOSTOS (Caput do art. 212 da Constituição)</b>                   |                                    |
|--|------------------------------------|
| <b>1. RECEITAS DE IMPOSTOS</b>   | <b>Valor Previsto Obrig.(25%)</b>  |
| 1.1 - Receitas Resultante do Imposto sobre a Propriedade Predial e Territorial Urbana - IPTU | 6.836.000,00 1.709.000,00          |
| 1.2 - Receitas Resultante do Imposto sobre Transmissão Inter Vivos - ITBI                    | 1.155.000,00 288.750,00            |
| 1.3 - Receitas Resultante do Imposto sobre Serviços de Qualquer Natureza - ISS               | 177.000,00 44.250,00               |
| 1.4 - Receitas Resultante do Imposto de Renda Retido na Fonte - IRRF                         | 1.952.000,00 488.000,00            |
| 1.4 - Receitas Resultante do Imposto de Renda Retido na Fonte - IRRF                         | 3.552.000,00 888.000,00            |
| <b>2. RECEITAS DE TRANSFERÊNCIAS CONSTITUCIONAIS E LEGAIS</b>                                | <b>75.884.000,00 18.971.000,00</b> |
| 2.1 - Cota-Parte FPM   | 64.100.000,00 16.025.000,00        |
| 2.1.1 - Parcela referente à CF, art. 159, I alínea b   | 59.600.000,00 14.900.000,00        |
| 2.1.2 - Parcela referente à CF, art. 159, I alínea "d" e "e"                                 | 4.500.000,00 1.125.000,00          |
| 2.2 - Cota-Parte ICMS  | 6.400.000,00 1.600.000,00          |
| 2.3 - Cota-Parte IPI-Exportação  | 50.000,00 12.500,00                |
| 2.4 - Cota-Parte ITR   | 4.000,00 1.000,00                  |
| 2.5 - Cota-Parte IPVA  | 4.990.000,00 1.247.500,00          |
| 2.6 - Cota-Parte IOF-Ouro  | 0,00 0,00                          |
| 2.7 - Compensações Financeiras Provenientes de Impostos e Transferências Constitucionais     | 340.000,00 85.000,00               |
| <b>3. TOTAL DA RECEITA DE IMPOSTOS (1+2)</b>   | <b>82.720.000,00</b>               |
| <b>RECEITAS DO FUNDEB</b>  | <b>13.676.800,00</b>               |
| 4. RECEITAS DESTINADAS AO FUNDEB   | 11.320.000,00                      |
| 4.1 - Cota-Parte FPM Destinada ao FUNDEB - (20% de 2.1.1)                                    | 1.280.000,00                       |
| 4.2 - Cota-Parte ICMS Destinada ao FUNDEB - (20% de 2.2)                                     | 10.000,00                          |
| 4.3 - Cota-Parte IPI-Exportação Destinada ao FUNDEB - (20% de 2.3)                           | 800,00                             |
| 4.4 - Cota-Parte ITR Destinada ao FUNDEB - (20% de 2.4)                                      | 998.000,00                         |
| 4.5 - Cota-Parte IPVA Destinada ao FUNDEB - (20% de 2.5)                                     | 68.000,00                          |
| 4.6 - Cota-Parte Compensações Financeiras Destinada ao FUNDEB - (20% de 2.7)                 | 62.948.000,00                      |
| <b>5. RECEITAS RECEBIDAS DO FUNDEB</b>   | <b>48.398.000,00</b>               |
| 5.1 - FUNDEB - Impostos e Transferências de Impostos   | 47.814.000,00                      |
| 5.1.1 - Principal  | 584.000,00                         |
| 5.1.2 - Rendimentos de Aplicações Financeiras  | 0,00                               |
| 5.1.3 - Ressarcimento de recursos do Fundeb  | 0,00                               |
| <b>5.2 - FUNDEB - Complementação da União - VAAF</b>   | <b>6.600.000,00</b>                |
| 5.2.1 - Principal  | 6.600.000,00                       |
| 5.2.2 - Rendimentos de Aplicações Financeiras  | 0,00                               |
| 5.2.3 - Ressarcimento de recursos do Fundeb  | 0,00                               |
| <b>5.3 - FUNDEB - Complementação da União - VAAF</b>   | <b>7.950.000,00</b>                |
| 5.3.1 - Principal  | 7.950.000,00                       |
| 5.3.2 - Rendimentos de Aplicações Financeiras  | 0,00                               |
| 5.3.3 - Ressarcimento de recursos do Fundeb  | 0,00                               |
| <b>5.4 - FUNDEB - Complementação da União - VAAR</b>   | <b>0,00</b>                        |
| 5.4.1 - Principal  | 0,00                               |
| 5.4.2 - Rendimentos de Aplicações Financeiras  | 0,00                               |
| 5.4.3 - Ressarcimento de recursos do Fundeb  | 0,00                               |
| <b>6. RESULTADO LÍQUIDO DAS TRANSFERÊNCIAS DO FUNDEB (5.1.1 - 4)</b>                         | <b>34.137.200,00</b>               |



**PREF. DO BREJO DA MADRE DE DEUS**  
PRAÇA VEREADOR ABEL DE FREITAS - CNPJ:10091528/0001-77

Orçamento Programa - Exercício de 2024

Page 2

Lei: 625, Data: 13/12/2023

### ANÁLISE DE APLICAÇÃO NO ENSINO

- 6.1 - ACRÉSCIMO RESULTANTE DAS TRANSFERÊNCIAS DO FUNDEB
- 6.2 - DECRÉSCIMO RESULTANTE DAS TRANSFERÊNCIAS DO FUNDEB

34.137.200,00  
0,00

### DESPESAS DO FUNDEB

#### 7. PROFISSIONAIS DA EDUCAÇÃO BÁSICA

- 7.1 - Educação Infantil

56.542.000,00  
11.160.000,00  
6.690.000,00  
4.470.000,00  
45.382.000,00

- 7.1.1 - Creche
- 7.1.2 - Pré-Escola

6.406.000,00

2.892.000,00

- 7.2 - Ensino Fundamental

1.522.000,00

1.370.000,00

3.514.000,00

62.948.000,00

#### 8. OUTRAS DESPESAS

- 8.1 - Educação Infantil

#### 9. TOTAL DAS DESPESAS DO FUNDEB (7+8)

#### DESPESAS CUSTEADAS COM RECURSOS DO FUNDEB RECEBIDOS NO EXERCÍCIO

- 10. Total das Despesas do FUNDEB com Profissionais da Educação Básica
- 11. Total das Despesas custeadas com FUNDEB - Impostos e Transferências de Impostos
- 12. Total das Despesas custeadas com FUNDEB - Complementação da União - VAAF
- 13. Total das Despesas custeadas com FUNDEB - Complementação da União - VAAT
- 14. Total das Despesas custeadas com FUNDEB - Complementação da União - VAAR
- 15. Total das Despesas custeadas com FUNDEB - Complementação da União - VAAT aplicadas na Educação Infantil
- 16. Total das Despesas custeadas com FUNDEB - Complementação da União - VAAT aplicadas em Despesa de Capital

56.542.000,00  
48.398.000,00  
6.600.000,00  
7.950.000,00  
0,00  
7.950.000,00  
2.550.000,00

#### INDICADORES - Art. 212-A, inciso XI e § 3º - Constituição Federal

- 17. Mínimo de 70% do FUNDEB na Remuneração dos Profissionais da Educação Básica
- 18. Percentual de 50% da Complementação da União ao FUNDEB (VAAT) na Educação Infantil
- 19. Mínimo de 15% da Complementação da União ao FUNDEB (VAAT) em Despesa de Capital

89,82  
100,00  
32,08

#### DESPESAS COM MANUTENÇÃO E DESENVOLVIMENTO DO ENSINO - MDE - CUSTEADAS COM RECEITA DE IMPOSTOS (EXCETO FUNDEB)

#### 20. EDUCAÇÃO INFANTIL

- 20.1 - Creche
- 20.2 - Pré-escola

330.000,00  
30.000,00  
300.000,00

7.835.000,00

8.165.000,00

#### 21. ENSINO FUNDAMENTAL

#### 22. TOTAL DAS DESPESAS COM AÇÕES TÍPICAS DE MDE (20 + 21)

#### APURAÇÃO DAS DESPESAS PARA FINS DE LIMITE MÍNIMO CONSTITUCIONAL

- 23. TOTAL DAS DESPESAS DE MDE CUSTEADAS COM RECURSOS DE IMPOSTOS (FUNDEB E RECEITAS DE IMPOSTOS)
- 24. RESULTADOS LÍQUIDOS DAS TRANSFERÊNCIAS DO FUNDEB
- 25. TOTAL DAS DESPESAS PARA FINS DE LIMITE (23 - 24)

56.563.000,00  
34.137.200,00  
22.425.800,00

#### 26. PERCENTUAL DE APLICAÇÃO EM MDE SOBRE A RECEITA LÍQUIDA DE IMPOSTOS ((25)/(3)x100) - LIMITE CONSTITUCIONAL 25%

27,11





**PREF. DO BREJO DA MADRE DE DEUS**  
PRAÇA VEREADOR ABEL DE FREITAS - CNPJ:10091528/0001-77

Orçamento Programa - Exercício de 2024

Page 3

Lei: 625, Data: 13/12/2023

**ANÁLISE DE APLICAÇÃO NO ENSINO**

**RECEITAS ADICIONAIS PARA FINANCIAMENTO DO ENSINO (Obrigatório 100%)**  
**27. RECEITA DE TRANSFERÊNCIA DO FNDE (INCLUINDO RENDIMENTOS DE APLICAÇÃO FINANCEIRA)**

|  |                     |
|--|---------------------|
| 27.1 - Salário-Educação  | 3.452.000,00        |
| 27.2 - PDDE  | 1.685.000,00        |
| 27.3 - PNAE  | 7.000,00            |
| 27.4 - PNATE   | 1.200.000,00        |
| 27.5 - Outras Transferências do FNDE   | 560.000,00          |
| 28. RECEITA DE TRANSFERÊNCIAS DE CONVÊNIOS   | 0,00                |
| 29. RECEITA DE ROYALTIES DESTINADOS À EDUCAÇÃO                                     | 0,00                |
| 30. RECEITA DE OPERAÇÕES DE CRÉDITO VINCULADAS À EDUCAÇÃO                          | 0,00                |
| 31. OUTRAS RECEITAS PARA FINANCIAMENTO DO ENSINO                                   | 0,00                |
| <b>32. TOTAL DAS OUTRAS RECEITAS ADICIONAIS DO ENSINO (27 + 28 + 29 + 30 + 31)</b> | <b>3.452.000,00</b> |

**DESPESAS CUSTEADAS COM RECEITAS ADICIONAIS PARA FINANCIAMENTO DO ENSINO**

|   |                     |
|---|---------------------|
| 33. EDUCAÇÃO INFANTIL   | 600.000,00          |
| 33.1 - Creche   | 600.000,00          |
| 33.2 - Pré-Escola   | 0,00                |
| 34. ENSINO FUNDAMENTAL  | 6.402.000,00        |
| 35. ENSINO MÉDIO  | 0,00                |
| 36. ENSINO SUPERIOR   | 200.000,00          |
| 37. ENSINO PROFISSIONAL NÃO INTEGRADO AO ENSINO REGULAR   | 11.000,00           |
| <b>38. TOTAL DAS DESPESAS CUSTEADAS COM RECEITAS ADICIONAIS PARA FINANCIAMENTO DO ENSINO (33 + 34 + 35 + 36 + 37)</b> | <b>7.213.000,00</b> |



# PREF. DO BREJO DA MADRE DE DEUS

PRAÇA VEREADOR ABEL DE FREITAS - CNPJ:10091528/0001-77

Orçamento Programa - Exercício de 2024

## ANÁLISE DE APLICAÇÃO NA SAÚDE

Quadro 17

Page 1

Lei: 625, Data: 13/12/2023

|   | Previsão             | Obrig.(15%)          |
|---|----------------------|----------------------|
| <b>RECEITAS RESULTANTE DE IMPOSTOS (Caput do art. 212 da Constituição)</b>                                | <b>6.836.000,00</b>  | <b>1.025.400,00</b>  |
| <b>1. RECEITAS DE IMPOSTOS</b>  | <b>1.155.000,00</b>  | <b>173.250,00</b>    |
| 1.1 - Receita Resultante do Imposto sobre a Propriedade Predial e Territorial Urbana - IPTU               | 680.000,00           | 102.000,00           |
| 1.1.1 - IPTU  | 475.000,00           | 71.250,00            |
| 1.1.2 - Multas, Juros de Mora, Dívida Ativa e Outros Encargos do IPTU                                     | 205.000,00           | 30.750,00            |
| <b>1.2 - Receitas Resultante do Imposto sobre Transmissão Inter Vivos - ITBI</b>                          | <b>177.000,00</b>    | <b>26.550,00</b>     |
| 1.2.1 - ITBI  | 150.000,00           | 22.500,00            |
| 1.2.2 - Multas, Juros de Mora, Dívida Ativa e Outros Encargos do ITBI                                     | 27.000,00            | 4.050,00             |
| <b>1.3 - Receitas Resultante do Imposto sobre Serviços de Qualquer Natureza - ISS</b>                     | <b>1.952.000,00</b>  | <b>292.800,00</b>    |
| 1.3.1 - ISS   | 1.890.000,00         | 283.500,00           |
| 1.3.2 - Multas, Juros de Mora, Dívida Ativa e Outros Encargos do ISS                                      | 62.000,00            | 9.300,00             |
| <b>1.4 - Receitas Resultante do Imposto de Renda Retido na Fonte - IRRF</b>                               | <b>3.552.000,00</b>  | <b>532.800,00</b>    |
| <b>2. RECEITAS DE TRANSFERÊNCIAS CONSTITUCIONAIS E LEGAIS</b>   | <b>71.044.000,00</b> | <b>10.656.600,00</b> |
| 2.1 - Cota-Parte FPM  | 59.600.000,00        | 8.940.000,00         |
| 2.2 - Cota-Parte ITR  | 4.000,00             | 600,00               |
| 2.3 - Cota-Parte IPVA   | 4.990.000,00         | 748.500,00           |
| 2.4 - Cota-Parte ICMS   | 6.400.000,00         | 960.000,00           |
| 2.5 - Cota-Parte IPI-Exportação   | 50.000,00            | 7.500,00             |
| 2.6 - Compensação Financeiras Provenientes de Impostos e Transf. Constitucionais                          | 0,00                 | 0,00                 |
| <b>3 - TOTAL DAS RECEITAS RESULTANTES DE IMPOSTOS E TRANSFERÊNCIAS CONSTITUCIONAIS E LEGAIS = (1 + 2)</b> | <b>77.880.000,00</b> | <b>11.682.000,00</b> |
| <b>4. DESPESAS COM AÇÕES E SERVIÇOS PÚBLICOS DE SAÚDE (ASPS) - POR SUBFUNÇÃO E CATEGORIA ECONÔMICA</b>    | <b>Fixado</b>        |                      |
| 4.1 - ATENÇÃO BÁSICA  | 2.562.000,00         |                      |
| 4.1.1 - Despesas Correntes  | 2.112.000,00         |                      |
| 4.1.2 - Despesas de Capital   | 450.000,00           |                      |
| 4.2 - ASSISTÊNCIA HOSPITALAR E AMBULATORIAL   | 13.075.000,00        |                      |
| 4.2.1 - Despesas Correntes  | 11.175.000,00        |                      |
| 4.2.2 - Despesas de Capital   | 1.900.000,00         |                      |
| 4.3 - SUPORTE PROFILÁTICO E TERAPÊUTICO   | 150.000,00           |                      |
| 4.3.1 - Despesas Correntes  | 80.000,00            |                      |
| 4.3.2 - Despesas de Capital   | 70.000,00            |                      |
| 4.4 - VIGILÂNCIA SANITÁRIA  | 115.000,00           |                      |
| 4.4.1 - Despesas Correntes  | 85.000,00            |                      |
| 4.4.2 - Despesas de Capital   | 30.000,00            |                      |
| 4.5 - VIGILÂNCIA EPIDEMIOLÓGICA   | 505.000,00           |                      |
| 4.5.1 - Despesas Correntes  | 470.000,00           |                      |
| 4.5.2 - Despesas de Capital   | 35.000,00            |                      |
| 4.6 - ALIMENTAÇÃO E NUTRIÇÃO  | 0,00                 |                      |
| 4.6.1 - Despesas Correntes  | 0,00                 |                      |
| 4.6.2 - Despesas de Capital   | 0,00                 |                      |
| 4.7 - OUTRAS SUBFUNÇÕES (X)   | 7.135.000,00         |                      |
| 4.7.1 - Despesas Correntes  | 6.885.000,00         |                      |



**PREF. DO BREJO DA MADRE DE DEUS**  
PRAÇA VEREADOR ABEL DE FREITAS - CNPJ:10091528/0001-77

Orçamento Programa - Exercício de 2024

**ANÁLISE DE APLICAÇÃO NA SAÚDE**

Quadro 17

Page 2

Lei: 625, Data: 13/12/2023

|   |                      |
|---|----------------------|
| 4.7.2 - Despesas de Capital   | 250.000,00           |
| <b>5 - TOTAL (4.1 + 4.2 + 4.3 + 4.4 + 4.5 + 4.6 + 4.7)</b>  | <b>23.542.000,00</b> |
| <b>6 - APURAÇÃO DO CUMPRIMENTO DO LIMITE MÍNIMO PARA APLICAÇÃO EM ASPs</b>  |                      |
| 6.1 - Diferença entre o Valor Aplicado e a Despesa Mínima a ser Aplicada (5 - 3)  | 11.860.000,00        |
| 6.2 - PERCENTUAL DA RECEITA DE IMPOSTOS E TRANSFERÊNCIAS CONSTITUCIONAIS E LEGAIS APLICADO EM ASPs(5/3) * 100 (Mínimo de 1: | 30,23                |
| <b>7 - RECEITAS ADICIONAIS PARA O FINANCIAMENTO DA SAÚDE NÃO COMPUTADAS NO CÁLCULO DO MÍNIMO</b>                            |                      |
| 7.1 - RECEITAS DE TRANSFERÊNCIAS PARA A SAÚDE   | 23.419.000,00        |
| 7.1.1 - Proveniente da União - Fundo a Fundo  | 22.919.000,00        |
| 7.1.2 - Proveniente dos Estados   | 500.000,00           |
| 7.1.3 - Proveniente de outros Municípios  | 0,00                 |
| 7.2 - RECEITA DE OPERAÇÕES DE CRÉDITO INTERNAS E EXTERNAS VINCULADAS A SAÚDE  | 0,00                 |
| 7.3 - OUTRAS RECEITAS   | 0,00                 |
| <b>8 - TOTAL DE RECEITAS ADICIONAIS PARA FINANCIAMENTO DA SAÚDE (7.1 + 7.2 + 7.3)</b>                                       | <b>23.419.000,00</b> |
| <b>9 - DESPESAS COM SAÚDE POR SUBFUNÇÕES E CATEGORIA ECONÔMICA NÃO COMPUTADAS NO CÁLCULO DO MÍNIMO</b>                      |                      |
| 9.1 - ATENÇÃO BÁSICA  | 10.387.000,00        |
| 9.1.1 - Despesas Correntes  | 9.867.000,00         |
| 9.1.2 - Despesas de Capital   | 520.000,00           |
| 9.2 - ASSISTÊNCIA HOSPITALAR E AMBULATORIAL   | 9.650.000,00         |
| 9.2.1 - Despesas Correntes  | 9.000.000,00         |
| 9.2.2 - Despesas de Capital   | 650.000,00           |
| 9.3 - SUPORTE PROFILÁTICO E TERAPÊUTICO   | 530.000,00           |
| 9.3.1 - Despesas Correntes  | 470.000,00           |
| 9.3.2 - Despesas de Capital   | 60.000,00            |
| 9.4 - VIGILÂNCIA SANITÁRIA  | 522.000,00           |
| 9.4.1 - Despesas Correntes  | 492.000,00           |
| 9.4.2 - Despesas de Capital   | 30.000,00            |
| 9.5 - VIGILÂNCIA EPIDEMIOLÓGICA   | 1.690.000,00         |
| 9.5.1 - Despesas Correntes  | 1.680.000,00         |
| 9.5.2 - Despesas de Capital   | 10.000,00            |
| 9.6 - ALIMENTAÇÃO E NUTRIÇÃO  | 20.000,00            |
| 9.6.1 - Despesas Correntes  | 20.000,00            |
| 9.6.2 - Despesas de Capital   | 0,00                 |
| 9.7 - OUTRAS SUBFUNÇÕES   | 650.000,00           |
| 9.7.1 - Despesas Correntes  | 650.000,00           |
| 9.7.2 - Despesas de Capital   | 0,00                 |
| <b>10 - TOTAL DAS DESPESAS NÃO COMPUTADAS NO CÁLCULO DO MÍNIMO (9.1 + 9.2 + 9.3 + 9.4 + 9.5 + 9.6 + 9.7)</b>                | <b>23.449.000,00</b> |
| <b>19 - DESPESAS TOTAIS COM SAÚDE (Computadas e não computadas no cálculo do limite mínimo)</b>                             |                      |
| 20 - ATENÇÃO BÁSICA (4.1 + 9.1)   | 12.949.000,00        |



**PREF. DO BREJO DA MADRE DE DEUS**  
PRAÇA VEREADOR ABEL DE FREITAS - CNPJ:10091528/0001-77

Orçamento Programa - Exercício de 2024

**ANÁLISE DE APLICAÇÃO NA SAÚDE**

- 21 - ASSISTÊNCIA HOSPITALAR E AMBULATORIAL (4.2 + 9.2)
- 22 - SUPORTE PROFILÁTICO E TERAPÊUTICO (4.3 + 9.3)
- 23 - VIGILÂNCIA SANITÁRIA (4.4 + 9.4)
- 24 - VIGILÂNCIA EPIDEMIOLÓGICA (4.5 + 9.5)
- 25 - ALIMENTAÇÃO E NUTRIÇÃO (4.6 + 9.6)
- 26 - OUTRAS SUBFUNÇÕES (4.7 + 9.7)

**27 - TOTAL DAS DESPESAS COM SAÚDE (20 + 21 + 22 + 23 + 24 + 25 + 26)**

22.725.000,00  
680.000,00  
637.000,00  
2.195.000,00  
20.000,00  
7.785.000,00  
**46.991.000,00**

**PREF. DO BREJO DA MADRE DE DEUS**

PRAÇA VEREADOR ABEL DE FREITAS - CNPJ:10091528/0001-77

Orçamento Programa - Exercício de 2024

**RECEITA/DESPESA POR FONTE DE RECURSO DO STN**

Quadro 19C

Page 1

Lei: 625, Data: 13/12/2023

| Cod.     | Descrição   | RECEITA PREVISTA      | DESPESA PREVISTA      |
|----------|---|-----------------------|-----------------------|
| <b>1</b> | <b>Recursos do Exercício Corrente</b>   | <b>210.000.000,00</b> | <b>210.000.000,00</b> |
| 500      | Recursos não Vinculados de Impostos (Exerc.Corrente)  | 84.389.000,00         | 86.024.000,00         |
| 540      | Transferências do FUNDEB - Impostos e Transferências de Impostos (Exerc.Corrente)                         | 48.398.000,00         | 48.398.000,00         |
| 541      | Transferências do FUNDEB - Complementação da União - VAAF (Exerc.Corrente)                                | 6.600.000,00          | 6.600.000,00          |
| 542      | Transferências do FUNDEB - Complementação da União - VAAT (Exerc.Corrente)                                | 7.950.000,00          | 7.950.000,00          |
| 550      | Transferência do Salário-Educação (Exerc.Corrente)  | 1.685.000,00          | 1.685.000,00          |
| 551      | Transferências de Recursos do FNDE referentes ao Programa Dinheiro Direto na Escola                       | 7.000,00              | 7.000,00              |
| 552      | Transferências de Recursos do FNDE referentes ao Programa Nacional de Alimentação                         | 1.200.000,00          | 1.200.000,00          |
| 553      | Transferências de Recursos do FNDE Referentes ao Programa Nacional de Apoio ao                            | 560.000,00            | 560.000,00            |
| 570      | Transferências do Governo Federal referentes a Convênios e Instrumentos Congêneros                        | 550.000,00            | 550.000,00            |
| 571      | Transferências do Estado referentes a Convênios e Instrumentos Congêneros vinculados                      | 2.080.000,00          | 2.080.000,00          |
| 600      | Transf.Fundo a Fundo de Recursos do SUS provenientes do Governo Federal - Bloco                           | 16.549.000,00         | 16.549.000,00         |
| 601      | Transf.Fundo a Fundo de Recursos do SUS provenientes do Governo Federal - Bloco                           | 970.000,00            | 970.000,00            |
| 604      | Transferências provenientes do Governo Federal destinadas ao vencimento dos agentes                       | 5.400.000,00          | 5.400.000,00          |
| 605      | Assistência financeira da União destinada à complementação ao pagamento dos passivos                      | 1.600.000,00          | 1.600.000,00          |
| 621      | Transferências Fundo a Fundo de Recursos do SUS provenientes do Governo Estadual                          | 200.000,00            | 200.000,00            |
| 632      | Transferências do Estado referentes a Convênios e Instrumentos Congêneros vinculados                      | 300.000,00            | 300.000,00            |
| 660      | Transferência de Recursos do Fundo Nacional de Assistência Social - FNAS (Exerc.Ordinário)                | 1.940.000,00          | 1.940.000,00          |
| 661      | Transferência de Recursos dos Fundos Estaduais de Assistência Social (Exerc.Ordinário)                    | 1.014.000,00          | 1.014.000,00          |
| 700      | Outras Transferências de Convênios ou Instrumentos Congêneros da União (Exerc.Ordinário)                  | 1.420.000,00          | 1.420.000,00          |
| 701      | Outras Transferências de Convênios ou Instrumentos Congêneros dos Estados (Exerc.Ordinário)               | 1.518.000,00          | 1.518.000,00          |
| 715      | Transferências Destinadas ao Setor Cultural - LC nº 195/2022 – Art. 5º - Audiovisual (Exerc.Ordinário)    | 342.000,00            | 342.000,00            |
| 716      | Transferências Destinadas ao Setor cultural - LC nº 195/2022 – Art. 8º - Demais Setores (Exerc.Ordinário) | 138.000,00            | 138.000,00            |
| 719      | Transferências da Política Nacional Aldir Blanc de Fomento à Cultura - Lei nº 14.399/2017                 | 125.000,00            | 125.000,00            |
| 751      | Recursos da Contribuição para o Custeio do Serviço de Iluminação Pública - COSIP (Exerc.Ordinário)        | 2.130.000,00          | 2.130.000,00          |
| 800      | Recursos Vinculados ao RPPS - Fundo em Capitalização (Plano Previdenciário) (Exerc.Ordinário)             | 12.250.000,00         | 1.310.000,00          |
| 801      | Recursos Vinculados ao RPPS - Fundo em Repartição (Plano Financeiro) (Exerc.Ordinário)                    | 10.685.000,00         | 19.990.000,00         |
|          | <b>TOTAL</b>  | <b>210.000.000,00</b> | <b>210.000.000,00</b> |