



Prefeitura Municipal do Brejo da Madre de Deus - PE

CÓPIA

LEI MUNICIPAL Nº. 506, de 10 de dezembro de 2019.

EMENTA: Estima a RECEITA e fixa a DESPESA do Município para o exercício de 2020.

O PREFEITO DO MUNICÍPIO DO BREJO DA MADRE DE DEUS, Estado de Pernambuco, no uso das atribuições conferidas pelo art. 165 da Constituição Federal e do art. 124, § 1º, inciso III da Constituição do Estado de Pernambuco, com a redação alterada pela Emenda Constitucional nº 31/2008, a Câmara aprovou e eu sanciono a seguinte lei:

CAPÍTULO I

Seção Única

Da Abrangência

Art. 1º Esta Lei estima a Receita do Município para o exercício financeiro de 2020 no montante de R\$ 125.100.000,00 (cento e vinte e cinco milhões e cem mil reais) e fixa a Despesa em igual valor, compreendendo, nos termos do art. 165, § 5º da Constituição Federal e da Lei de Diretrizes Orçamentárias:

I - o orçamento fiscal, referente aos Poderes do Município, seus fundos, órgãos e entidades da Administração Pública Municipal direta e indireta;

II - o orçamento da seguridade social, abrangendo às entidades e órgãos da Administração direta e indireta, incluídos fundos, responsáveis pela saúde, previdência e assistência social.

CAPÍTULO II



DO ORÇAMENTO FISCAL E DA SEGURIDADE SOCIAL

Seção I

Da Estimativa da Receita

Art. 2º A receita orçamentária total é estimada em R\$ 125.100.000,00 (cento e vinte e cinco milhões e cem mil reais) e desdobrada da seguinte forma:

I - Orçamento Fiscal: R\$ 99.460.000,00 (noventa e nove milhões, quatrocentos e sessenta mil reais);

II - Orçamento da Seguridade Social no valor de R\$ 25.640.000,00 (vinte e cinco milhões, seiscentos e quarenta mil reais), onde:

a) R\$ 11.635.000,00 (onze milhões, seiscentos e trinta e cinco mil reais) compreende receitas de saúde;

b) R\$ 1.885.000,00 (um milhão, oitocentos e oitenta e cinco mil reais) compreende receitas de assistência social;

c) R\$ 12.120.000,00 (doze milhões, cento e vinte mil reais); compreende as receitas do Regime Próprio de Previdência Social (RPPS).

Art. 3º As receitas são estimadas por Categoria Econômica, segundo a origem dos recursos, conforme o disposto no Anexo 01.

Art. 4º As Receitas estimadas no orçamento serão arrecadadas na forma da legislação em vigor, de acordo com o desdobramento constante do Anexo 02.

Seção II

Da Fixação da Despesa

Art. 5º A Despesa total é fixada nos Orçamentos Fiscal e da Seguridade Social, no mesmo valor da Receita, discriminada por Função, Poderes e Órgãos, em R\$ 125.100.000,00



Prefeitura Municipal do Brejo da Madre de Deus -



Documento Assinado Digitalmente por: HILARIO PAULODA SILVA
Acesse em: <https://stce.tcepe.tc.br/epp/validaDoc.seam> Código do documento: 5d6f097b-26e4-448e-991a-f1c59bed12f4

(cento e vinte e cinco milhões e cem mil reais); e desdobrada nos termos da Lei de Diretrizes Orçamentárias da seguinte forma:

I - Orçamento Fiscal: R\$ 88.041.000,00 (oitenta e oito milhões e quarenta e um mil reais);

II - Orçamento da Seguridade Social, no valor de R\$ 37.059.000,00 (trinta e nove milhões e setenta e nove mil reais), onde:

a) R\$ 23.457.000,00 (vinte e três milhões, quatrocentos e cinquenta e sete mil reais) compreende despesas com saúde;

b) R\$ 6.031.000,00 (seis milhões e trinta e um mil reais) são despesas com assistência social;

c) R\$ 7.571.000,00 (sete milhões, quinhentos e setenta e um mil reais) são despesas com o Regime Próprio de Previdência Social.

Parágrafo Único. Do Montante das despesas fixadas nas alíneas "a", "b" e "c", do inciso II deste artigo, R\$ 11.419.000,00 (onze milhões, quatrocentos e dezenove mil reais) serão custeadas com recursos do Orçamento Fiscal.

Seção III

Da Distribuição da Despesa por Órgãos

Art. 6º A Despesa Total, fixada por Funções, Subfunções, Projetos, Atividades e Operações Especiais dos Poderes e Órgãos, está discriminada nos Anexos 06 a 09 desta Lei, consoante disposições da Lei Federal nº 4.320/64 e regulamentações específicas.

Art. 7º As categorias econômicas e despesas por grupos estão demonstradas de forma analítica, individualizada por órgão, no Anexo 02 e consolidadas no Resumo da Natureza da Despesa.



Seção IV

Da Autorização para Abertura de Crédito Adicional Suplementar

Art. 8º Fica o Poder Executivo autorizado a abrir créditos adicionais suplementares até o valor correspondente a 40% (quarenta por cento) da despesa fixada nos orçamentos fiscal e da seguridade social, com a finalidade de incorporar valores que excedam as previsões constantes desta Lei, mediante a utilização de recursos permitidos no § 1º do art. 43 da Lei nº 4.320/64 e disposições da LDO para 2020.

§ 1º Para efeito da execução orçamentária, a discriminação, o remanejamento e a inclusão dos elementos em cada grupo de despesa das atividades, projetos e operações especiais, constantes da presente Lei e de créditos adicionais, serão efetuados mediante registro contábil diretamente no sistema informatizado de execução financeira do orçamento, independentemente de formalização legal específica.

§ 2º Durante a execução orçamentária, o Poder Executivo, autorizado por Lei, poderá incluir novos projetos, atividades ou operações especiais nos orçamentos das unidades administrativas e gestoras, na forma de crédito especial.

Seção V

Da Autorização para Realizar Operações de Crédito

Art. 9º. Fica o Poder Executivo autorizado a contratar e oferecer garantias a empréstimos voltados para a modernização administrativa e tributária, bem como, a execução de programas de habitação, saneamento e outros investimentos públicos, respeitados os limites da Lei Complementar nº 101/2000, de Resoluções do Senado Federal, disposições da legislação pertinente e compatibilidade com programas federais.

CAPÍTULO III



Seção Única Das Disposições Gerais

Art.10. A utilização de dotações com origem de recursos em convênios ou operações de crédito fica condicionada à celebração dos instrumentos legais.

Art.11. Na fixação dos valores das dotações para pessoal, foram consideradas projeções para acréscimos de despesas destinadas a atender as disposições do § 1º do art. 169 da Constituição Federal.

Art. 12. A presente Lei entra em vigor na data de sua publicação, contando-se seus efeitos a partir de 1º de janeiro de 2020.

Gabinete do Prefeito, 10 de dezembro de 2019.

Hilário Paulo da Silva
Prefeito Constitucional



PREF. DO BREJO DA MADRE DE DEUS

PRAÇA VEHADOR ABEL DE FREITAS - CNPJ 10091528/0001-77

Orçamento Programático - Exercício de 2020

LEGISLAÇÃO DA RECEITA

(inc. III, § 1º, Art.2º)

Quanto 11

Página 1

Código	Discriminação	Legislação
1000.00.0.0.00	RECEITAS CORRENTES	
1100.00.0.0.00	IMPOSTOS, TAXAS E CONTRIBUIÇÕES DE MELHORIA	
1110.00.0.0.00	IMPOSTOS	
1113.00.0.0.00	IMPOSTOS SOBRE A RENDA E PROVENTOS DE QUALQUER NATUREZA	
1113.03.0.0.00	IMPOSTO SOBRE A RENDA - RETIDO NA FONTE	
1113.03.1.0.00	IMPOSTO SOBRE A RENDA - RETIDO NA FONTE - TRABALHO	
1113.03.1.1.00	IRRF - TRABALHO - PRINCIPAL	Art. 158 inciso I da Constituição Federal
1113.03.4.0.00	IMPOSTO SOBRE A RENDA - RETIDO NA FONTE - OUTROS RENDIMENTOS	
1113.03.4.1.00	IRRF - OUTROS RENDIMENTOS - PRINCIPAL	Art. 158 inciso I da Constituição Federal
1118.00.0.0.00	IMPOSTOS ESPECÍFICOS DE ESTADOS, DF E MUNICÍPIOS	
1118.01.0.0.00	IMPOSTOS SOBRE O PATRIMÔNIO PARA ESTADOS/DISTRITOS/MUNICÍPIOS	
1118.01.1.0.00	IMPOSTO SOBRE A PROPRIEDADE PREDIAL E TERRITORIAL URBANA	
1118.01.1.1.00	IPTU - PRINCIPAL	Art. 156 inciso I da CF, Código Tributário do Município
1118.01.1.2.00	IPTU - MULTAS E JUROS DE MORA	Código Tributário do Município
1118.01.1.3.00	IPTU - DÍVIDA ATIVA	Código Tributário do Município
1118.01.1.4.00	IPTU - DÍVIDA ATIVA - MULTAS E JUROS DE MORA	Código Tributário do Município
1118.01.4.0.00	IMP. TRANSMISSÃO "INTER VIVOS" DE BENS, MÓVEIS E DIREITOS	Art. 156 inciso II da CF, Código Tributário do Município
1118.01.4.1.00	ITBI - PRINCIPAL	Código Tributário do Município
1118.01.4.2.00	ITBI - MULTAS E JUROS DE MORA	Código Tributário do Município
1118.01.4.3.00	ITBI - DÍVIDA ATIVA	Código Tributário do Município
1118.01.4.4.00	ITBI - DÍVIDA ATIVA - MULTAS E JUROS DE MORA	Código Tributário do Município
1118.02.0.0.00	IMPOSTOS SOBRE A PRODUÇÃO, CIRCULAÇÃO DE MERCADORIAS E SERVIÇOS	
1118.02.3.0.00	IMPOSTO SOBRE SERVIÇOS DE QUALQUER NATUREZA	
1118.02.3.1.01	IMPOSTO SOBRE SERVIÇOS DE QUALQUER NATUREZA - PRINCIPAL	Art. 156 inciso II da CF, Código Tributário do Município
1118.02.3.1.02	IMPOSTO SOBRE SERVIÇOS DE QUALQUER NATUREZA-SIMPLES NACIONAL	Art. 156 inciso II da CF, Código Tributário do Município
1118.02.3.2.00	ISS - MULTAS E JUROS DE MORA	Código Tributário do Município
1118.02.3.3.00	ISS - DÍVIDA ATIVA	Código Tributário do Município





PREF. DO BREJO DA MADRE DE DEUS

PRAÇA VEREADOR ABEL DE FREITAS - CNPJ: 10061526/0001-77

Orçamento Programático - Exercício de 2039

LEGISLAÇÃO DA RECEITA

(Inc. III, § 1º, Art. 2º)

Quadro 11

Page 2

Código	Discriminação	Legislação
1118.02.3.4.00	ISS - DIVIDA ATIVA - MULTAS E JUROS DE MORA	Código Tributário do Município
1120.00.0.0.00	TAXAS	
1122.00.0.0.00	TAXAS PELA PRESTAÇÃO DE SERVIÇOS	
1122.01.0.0.00	TAXAS PELA PRESTAÇÃO DE SERVIÇOS	
1122.01.1.0.00	TAXAS PELA PRESTAÇÃO DE SERVIÇOS	
1122.01.1.1.03	TAXAS DE CEMITÉRIOS	Código Tributário do Município
1122.01.1.1.04	TAXA DE LIMPEZA PÚBLICA	Código Tributário do Município
1122.01.1.1.05	OUTRAS TAXAS P/ PRESTAÇÃO DE SERVIÇOS	Código Tributário do Município
1122.01.1.1.06	TAXA DE EXPEDIENTE	Código Tributário do Município
1128.00.0.0.00	TAXAS - ESPECÍFICAS DE ESTADOS, DF E MUNICÍPIOS	
1128.01.0.0.00	TAXAS DE INSPEÇÃO, CONTROLE E FISCALIZAÇÃO	
1128.01.1.0.00	TAXA DE FISCALIZAÇÃO DE VIGILÂNCIA SANITÁRIA	
1128.01.1.1.00	TAXA DE FISCALIZAÇÃO DE VIGILÂNCIA SANITÁRIA - PRINCIPAL	Código Tributário do Município
1128.01.9.0.00	TAXAS DE INSPEÇÃO, CONTROLE E FISCALIZAÇÃO - OUTRAS	
1128.01.9.1.01	TAXA LICENÇA E FUNCION, ESTABELECIMEN COMERCIAL, INDUSTRIAL	Código Tributário do Município
1128.01.9.1.02	TAXA DE LICENÇA P/ EXEC. DE OBRAS	Código Tributário do Município
1128.01.9.1.03	TAXA AUTORIZAÇÃO FUNCION, TRANSPORTE	Código Tributário do Município
1128.01.9.1.04	TAXA UTILIZ. ÁREA DOMÍNIO PÚBLICO	Código Tributário do Município
1128.01.9.1.05	OUTRAS TAXAS DE INSPEÇÃO, CONTROLE E FISCALIZAÇÃO	Código Tributário do Município
1200.00.0.0.00	CONTRIBUIÇÕES	
1210.00.0.0.00	CONTRIBUIÇÕES SOCIAIS	
1218.00.0.0.00	CONTRIBUIÇÕES SOCIAIS ESPECÍFICAS DE ESTADOS/DF E MUNICÍPIOS	
1218.01.0.0.00	CONTRIB. SERVIDOR CIVIL P/ PLANO SEGURIDADE SOCIAL-CPSSS	
1218.01.1.0.00	CPSSS DO SERVIDOR CIVIL ATIVO	
1218.01.1.1.02	CONTRIBUIÇÃO DO SERVIDOR ATIVO CIVIL P/ RPPS-PREFEITURA-F.F	Art. 149 Parágrafo 1º da Constituição Federal
1218.01.1.1.03	CONTRIBUIÇÃO DO SERVIDOR ATIVO CIVIL P/ RPPS-FMMS-F.F	Art. 149 Parágrafo 1º da Constituição Federal
1218.01.1.1.04	CONTRIBUIÇÃO DO SERVIDOR ATIVO CIVIL P/ RPPS-FMMS-F.F	



Documento Assinado Digitalmente por: HILARIO PAULO DA SILVA
Acesse em: <https://stc.cepe.br/ep/validaDocumento.aspx?CodigoDoDocumento=5d6f097b-26c4-448e-991a-fc59bedd2f94>



PREF. DO BREJO DA MADRE DE DEUS

PRAÇA VEREADOR ADEL DE FREITAS - CNPJ:10091528/0001-37

Orçamento Programa - Exercício de 2020

LEGISLAÇÃO DA RECEITA

(inc. III, § 1º, Art.2º)

Quadro 11

Page:3

Código	Discriminação	Legislação
1218.01.1.1.05	CONTRIBUIÇÃO DO SERVIDOR ATIVO CIVIL P/ IPRESB-F.F	Art. 149 Parágrafo 1º da Constituição Federal
1218.01.1.1.20	CONTRIBUIÇÃO DO SERVIDOR ATIVO CIVIL P/ RPPS-CÂMARA F.P	Art. 149 Parágrafo 1º da Constituição Federal
1218.01.1.1.21	CONTRIBUIÇÃO DO SERVIDOR ATIVO CIVIL P/ RPPS- PREFEITURA-F.P	Art. 149 Parágrafo 1º da Constituição Federal
1218.01.1.1.22	CONTRIBUIÇÃO DO SERVIDOR ATIVO CIVIL P/ RPPS- FMS-F.P	Art. 149 Parágrafo 1º da Constituição Federal
1218.01.1.1.23	CONTRIBUIÇÃO DO SERVIDOR ATIVO CIVIL P/ RPPS-FMAS-F.P	Art. 149 Parágrafo 1º da Constituição Federal
1218.01.1.1.24	CONTRIBUIÇÃO DO SERVIDOR ATIVO CIVIL PESSOAL CEDIDO-F.P	Art. 149 Parágrafo 1º da Constituição Federal
1218.01.2.0.00	CPSSS DO SERVIDOR CIVIL INATIVO	
1218.01.2.1.01	CONTRIBUIÇÃO DO SERV. INATIVO CIVIS PARA O RPPS - F.F	Art. 149 Parágrafo 1º da Constituição Federal
1240.00.0.0.00	CONTRIBUIÇÃO PARA O CUSTEIO DO SERVIÇO DE ILUMINAÇÃO PÚBLICA	
1240.00.1.0.00	CONTRIBUIÇÃO PARA O CUSTEIO DO SERVIÇO DE ILUMINAÇÃO PÚBLICA	
1240.00.1.1.00	CONTRIB. CUSTEIO SERVIÇO ILUMINAÇÃO PÚBLICA - PRINCIPAL	Art. 149 Parágrafo 1º da Constituição Federal
1300.00.0.0.00	RECEITA PATRIMONIAL	
1320.00.0.0.00	VALORES MOBILIÁRIOS	
1321.00.0.0.00	JUROS E CORREÇÕES MONETÁRIAS	
1321.00.1.0.00	REMUNERAÇÃO DE DEPÓSITOS BANCÁRIOS	
1321.00.1.1.01	REC. REM. DEP. REC. VINC-PREFEITURA	Legislação Específica
1321.00.1.1.02	REC. REM. DEP. REC. VINC-FUNDEB	Legislação Específica
1321.00.1.1.03	REC. REM. DEP. REC. VINC-FUNDO SAÚDE	Legislação Específica
1321.00.1.1.04	REC. REM. DEP. REC. VINC-EDUCAÇÃO OUTROS MDE	Legislação Específica
1321.00.1.1.05	REC. REM. DEP. REC. VINC-FEM	Legislação Específica
1321.00.1.1.06	REC. REM. DEP. REC. VINC-FNAS	Legislação Específica
1321.00.1.1.07	REC. REM. DEP. REC. VINC-FMDCA	Legislação Específica
1321.00.1.1.09	REC. REM. DEP. REC.NÃO VINCULADOS-PREFEITURA	Legislação Específica
1321.00.1.1.10	REC. REM. DEP. REC.NÃO VINCULADOS-FUNDO DE SAÚDE	Legislação Específica
1321.00.1.1.11	REC. REM. DEP. REC.NÃO VINCULADOS-FMAS	Legislação Específica





PREF. DO BREJO DA MADRE DE DEUS

PRAÇA VEREADOR ÁBEL DE FREITAS - CNPJ:10091529/0001-77

Orçamento Programa - Exercício de: 2020

LEGISLAÇÃO DA RECEITA

(Inc. III, § 1º, Art. 27)

Quadro 11

Page 4

Código	Discriminação	Legislação
1321.00.1.1.14	REC. REM. DEP. DE POUANÇA	Legislação Específica
1321.00.4.0.00	REMUNERAÇÃO-REC. DO REGIME PRÓPRIO DE PREV. SOCIAL- RPPS	
1321.00.4.1.00	REMUNERAÇÃO RECURSOS DO RPPS - PRINCIPAL	Legislação Específica
1321.00.4.1.02	REMUNERAÇÃO DOS RECURSOS DO REGIME PRÓPRIO DE PREVIDÊNCIA SO	Legislação Específica
1700.00.0.0.00	TRANSFERÊNCIAS CORRENTES	
1710.00.0.0.00	TRANSFERÊNCIAS DA UNIÃO E DE SUAS ENTIDADES	
1718.00.0.0.00	TRANSF. DA UNIÃO - ESPECIFICAS DE ESTADOS, DF E MUNIC	
1718.01.0.0.00	PARTICIPAÇÃO NA RECEITA DA UNIÃO	
1718.01.2.0.00	COTA-PARTE DO FUNDO DE PARTIC.DOS MUNIC. - COTA MENSAL	
1718.01.2.1.00	COTA-PARTE DO FPM - COTA MENSAL - PRINCIPAL	Art. 159 da Constituição Federal
1718.01.3.0.00	COTA-PARTE FUNDO DE PARTIC. MUNIC.- 1% COTA DEZEMBRO	
1718.01.3.1.00	COTA-PARTE DO FPM-1% COTA-DEZEMBRO - PRINCIPAL	Art. 159 da Constituição Federal
1718.01.4.0.00	COTA-PARTE FUNDO DE PARTIC.DOS MUNIC.- 1% COTA JULHO	
1718.01.4.1.00	COTA-PARTE DO FPM-1% COTA-JULHO - PRINCIPAL	Art. 159 da Constituição Federal
1718.01.5.0.00	COTA-PARTE DO IMP.SOBRE A PROP.TERRIT. RURAL	
1718.01.5.1.00	COTA-PARTE DO IMPOSTO-PROPIED.TERRIT.RURAL-PRINCIPAL	Art. 159 da Constituição Federal
1718.02.0.0.00	TRANSF.COMPENS.FINANC. PELA EXPLORAÇ. DE REC.NATURAIS	
1718.02.6.0.00	COTA-PARTE DO FUNDO ESPECIAL DO PETRÓLEO - FEP	
1718.02.6.1.00	COTA-PARTE DO FUNDO ESPECIAL DO PETRÓLEO - FEP - PRINCIPAL	Lei 9.478/97
1718.03.0.0.00	TRANSF.RECURS.SUS-FUNDO A FUNDO-CUSTEIO SERV.PUB.SAÚDE	
1718.03.1.0.00	TRANSFERÊNCIA DE RECURSOS DO SUS - ATENÇÃO BÁSICA	
1718.03.1.1.01	PISO ATENÇÃO BÁSICA (PAB FIXO)	Art. 77 do ADCT e Portaria MS N°1.497/07
1718.03.1.1.02	PISO DE ATENÇÃO BÁSICA VARIÁVEL - PAB	Art. 77 do ADCT e Portaria MS N°1.497/07
1718.03.1.1.03	PACS- AGENTES COMUNITARIOS DE SAÚDE	Art. 77 do ADCT e Portaria MS N°1.497/07
1718.03.1.1.04	SAUDE BUCAL	Art. 77 do ADCT e Portaria MS N°1.497/07
1718.03.1.1.05	INCENTIVO AO PROGRAMA ACADEMIA DA SAÚDE	Art. 77 do ADCT e Portaria MS N°1.497/07
1718.03.2.0.00	TRANSF.SUS- ATENÇÃO BÁSICA	





PREF. DO BREJO DA MADRE DE DEUS

PRAÇA VEREADOR ABEL DE FREITAS - CNPJ: 10091528/0001-77

Orçamento Programa - Exercício de 2020

LEGISLAÇÃO DA RECEITA

(Inc. III, § 1º, Art. 2º)

Codigo	Discriminação	Legislação
1718.03.2.1.01	ATENÇÃO A SAÚDE DE POPULAÇÃO PARA PROCEDIMENTOS NO MAC	Art. 77 do ADCT e Portaria MS N°1.497/07
1718.03.2.1.02	SAMU - SERV. DE ATENDIMENTO MÓVEL DE URGENCIA	Art. 77 do ADCT e Portaria MS N°1.497/07
1718.03.2.1.03	FAEC - MAMOGRAFIA PARA RASTREAMENTO	Art. 77 do ADCT e Portaria MS N°1.497/07
1718.03.2.1.04	APOIO A IMPLEMENTAÇÃO DA REDE CEGONHA	Art. 77 do ADCT e Portaria MS N°1.497/07
1718.03.3.0.00	TRANSFERÊNCIA DE RECURSOS DO SUS - VIGILÂNCIA EM SAÚDE	Art. 77 do ADCT e Portaria MS N°1.497/07
1718.03.3.1.01	INCENTIVO FINANCEIRO PARA AS AÇÕES DE VIGILANCIA EM SAÚDE	Art. 77 do ADCT e Portaria MS N°1.497/07
1718.03.3.1.02	VIGILÂNCIA EPIDEMIOLÓGICA E AMBIENTAL EM SAÚDE	Art. 77 do ADCT e Portaria MS N°1.497/07
1718.03.3.1.03	VIGILÂNCIA SANITÁRIA	Art. 77 do ADCT e Portaria MS N°1.497/07
1718.03.3.1.04	ASS. FINAN. COMP. PARA AGENTES DE COMBATE AS ENDEMIAS	Art. 77 do ADCT e Portaria MS N°1.497/07
1718.03.4.0.00	TRANSF. DE RECURSOS DO SUS - ASSISTÊNCIA FARMACÉUTICA	Art. 77 do ADCT e Portaria MS N°1.497/07
1718.03.4.1.01	CCMF - BÁSICO DA ASSISTENCIA FARMACÉUTICA FIXO	Art. 77 do ADCT e Portaria MS N°1.497/07
1718.03.5.0.00	TRANSFERÊNCIA DE RECURSOS DO SUS - GESTÃO DO SUS	Art. 77 do ADCT e Portaria MS N°1.497/07
1718.03.5.1.01	IMPLANTAÇÃO DE AÇÕES E SERV. DE SAÚDE/ALIMENTAÇÃO E NUTRIÇÃO	Art. 77 do ADCT e Portaria MS N°1.497/07
1718.03.9.0.00	TRANSF DE RECURSOS DO SUS - OUT. PROG.FINANC. FUNDO A FUNDO	Art. 77 do ADCT e Portaria MS N°1.497/07
1718.03.9.1.01	APOIO FINANCEIRO AOS MUNICIPIOS FPM-FMS INCREMENTO TEMPORARI	Art. 77 do ADCT e Portaria MS N°1.497/07
1718.05.0.0.00	TRANSFER DE RECURSOS DO FUNDO NAC. DESENV.EDUCAÇÃO FNDE	Legislação Especifica
1718.05.1.0.00	TRANSFERÊNCIAS DO SALÁRIO-EDUCAÇÃO	Art. 77 do ADCT e Portaria MS N°1.497/07
1718.05.1.1.00	TRANSFERÊNCIAS DO SALÁRIO-EDUCAÇÃO - PRINCIPAL	Legislação Especifica
1718.05.2.0.00	TRANSF. DIRETAS-FNDE REF. PROG.DINHEIRO DIRETO NA ESC-PDDE	Legislação Especifica
1718.05.2.1.00	TRANSF.DIRETAS DO FNDE - PROGRAMA PDDE- PRINCIPAL	Legislação Especifica
1718.05.3.0.00	TRANSF DIRETAS DO FNDE REF.PROG.NAC. ALIM. ESCOLAR-PNAE	Legislação Especifica
1718.05.3.1.01	TRANSFERÊNCIAS DIRETAS DO FNDE - PNAE - ENSINO FUNDAMENTAL	Legislação Especifica
1718.05.3.1.02	TRANSFERÊNCIAS DIRETAS DO FNDE - PNAE - CRECHE	Legislação Especifica
1718.05.3.1.03	TRANSFERÊNCIAS DIRETAS DO FNDE - PNAE - EJA	Legislação Especifica
1718.05.3.1.04	TRANSFERÊNCIAS DIRETAS DO FNDE - PNAE - PRÉ ESCOLA	Legislação Especifica
1718.05.3.1.05	TRANSFERÊNCIAS DIRETAS DO FNDE REFERENTES AOS	Legislação Especifica





PREF. DO BREJO DA MADRE DE DEUS

PRAÇA VEREADOR ABEL DE FREITAS - CNPJ:10091528/0001-77

Orçamento Programático - Exercício de: 2020

LEGISLAÇÃO DA RECEITA

(Inc. III, § 1º, Art.2º)

Código	Discriminação	Legislação
1718.05.4.0.00	TRANSFER.FNDE.REF., AO PROG.NAC.APOIO TRANSF.ESCOLAR-PNATE	Legislação Específica
1718.05.4.1.01	TRANSFERÊNCIAS DIRETAS DO FNDE P/ PROGRAMAS- PNATE/PRINCIPAL	
1718.05.9.0.00	OUTRAS TRANSF.DIRETAS DO FUNDO NAC.DO DESENV.DA EDUC. FNDE	Legislação Específica
1718.05.9.1.01	OUTRAS TRANSFERÊNCIAS DIRETAS DO FNDE-PRINCIPAL	
1718.05.0.0.00	TRANSFERÊNCIA FINANCEIRA ICMS - DESONERAÇÃO - L.C. Nº 87/96	Lei Complementar nº 87/96 e Art. 158, IV da CF
1718.06.1.0.00	TRANSFERÊNCIA FINANCEIRA ICMS - DESONERAÇÃO - L.C. Nº 87/96	
1718.06.1.1.00	TRANSF.FINANC.ICMS - DESONERAÇÃO - L.C. Nº 87/96 - PRINCIPAL	
1718.09.0.0.00	TRANSF. RECURSOS COMPLEMENTAÇÃO DA UNIÃO AO FUNDEB	
1718.09.1.0.00	TRANSF. RECURSOS COMPLEMENTAÇÃO DA UNIÃO AO FUNDEB	Lei Nº 11.494/07
1718.09.1.1.00	TRANSF.COMPLEMENTAÇÃO DA UNIÃO AO FUNDEB- PRINCIPAL	
1718.12.0.0.00	TRANSF DE RECURSOS DO FUNDO NACIONAL DE ASSIST.SOCIAL	LOAS - Lei Nº 8.742/93 e atualização LOAS - Lei Nº 8.742/93 e atualização LOAS - Lei Nº 8.742/93 e atualização LOAS - Lei Nº 8.742/93 e atualização LOAS - Lei Nº 8.742/93 e atualização LOAS - Lei Nº 8.742/93 e atualização LOAS - Lei Nº 8.742/93 e atualização LOAS - Lei Nº 8.742/93 e atualização LOAS - Lei Nº 8.742/93 e atualização LOAS - Lei Nº 8.742/93 e atualização LOAS - Lei Nº 8.742/93 e atualização LOAS - Lei Nº 8.742/93 e atualização LOAS - Lei Nº 8.742/93 e atualização LOAS - Lei Nº 8.742/93 e atualização
1718.12.1.0.00	TRANSFERÊNCIAS DE RECURSOS DO FNAS	
1718.12.1.1.01	TRANSFERÊNCIAS DE RECURSOS NO FNAS - SCFV	
1718.12.1.1.02	TRANSFERÊNCIAS DE RECURSOS NO FNAS - PEF/CRAS	
1718.12.1.1.03	TRANSFERÊNCIAS DE RECURSOS DO FNAS - IGDEF	
1718.12.1.1.04	TRANSFERÊNCIAS DE RECURSOS DO FNAS - IGD SUAS	
1718.12.1.1.05	TRANSFERÊNCIAS DE RECURSOS DO FNAS - BFC NA ESCOLA	
1718.12.1.1.06	TRANSFERÊNCIAS DE RECURSOS DO FNAS - PRIMEIRA INFÂNCIA SUAS	
1718.12.1.1.07	TRANSFERÊNCIAS DE RECURSOS DO FNAS - PFM/CREAS PAEFI	
1718.12.1.1.08	APOIO FINANCEIRO AO BLOCO DE PROTEÇÃO SOCIAL BASICA	
1718.12.1.1.09	APOIO FINANCEIRO AO BLOCO DE PROTEÇÃO SOCIAL ESPECIAL	
1718.12.1.1.99	OUTRAS TRANSFERENCIAS DO FNAS	
1718.99.0.0.00	OUTRAS TRANSFERÊNCIAS DA UNIÃO	
1718.99.1.0.00	OUTRAS TRANSFERÊNCIAS DA UNIÃO	
1718.99.1.1.00	OUTRAS TRANSFERÊNCIAS DA UNIÃO - PRINCIPAL	
1720.00.0.0.00	TRANSF.DO.SOS.EST. E DO DISTRITO FEDERAL E DE SUAS ENT.	

Legislação Específica





PREF. DO BREJO DA MADRE DE DEUS
PRAÇA VEREADOR ABEL DE FREITAS - CNPJ:10291528/0001-77

Orçamento Programa - Exercício de 2020

LEGISLAÇÃO DA RECEITA

(Inc. III, § 1º, Art.2º)

Quadro 11

Página 7

Codigo	Discriminação	Legislação
1728.00.0.0.00	TRANSFERÊNCIAS DOS ESTADOS - ESPECIFICAS DE ESTADOS, DF E MU	
1728.01.0.0.00	- PARTICIPAÇÃO NA RECEITA DOS ESTADOS	
1728.01.1.0.00	COTA-PARTE DO ICMS	Art. 155 inciso II da Constituição Federal
1728.01.1.1.00	COTA-PARTE DO ICMS - PRINCIPAL	
1728.01.2.0.00	COTA-PARTE DO IPVA	Art. 155 inciso II da Constituição Federal
1728.01.2.1.00	COTA-PARTE DO IPVA - PRINCIPAL	
1728.01.3.0.00	COTA-PARTE DO IPI - MUNICIPIOS	Art. 153 inciso IV da Constituição Federal
1728.01.3.1.00	COTA-PARTE DO IPI - MUNICIPIOS - PRINCIPAL	
1728.01.4.0.00	COTA-PARTE DA CONTRIBUIÇÃO DE CIDE	Art. 146 da Constituição Federal
1728.01.4.1.00	COTA-PARTE DA CONTRIBUIÇÃO DA CIDE - PRINCIPAL	
1728.03.0.0.00	TRANSF.REC.DO ESTADO PROG.DE SAUDE FUNDO A FUNDO	Lei N° 8.666/93 e IN 01/97
1728.03.1.0.00	TRANSF.REC.DO ESTADO PROG.DE SAUDE FUNDO A FUNDO	
1728.03.1.1.00	TRANSF.REC. EST. PROG. SAÚDE FUNDO A FUNDO - PRINCIPAL	
1728.07.0.0.00	TRANSFERÊNCIAS DE ESTADOS DESTINADAS à ASSISTÊNCIA SOCIAL	Lei N° 8.666/93 e IN 01/97
1728.07.1.0.00	TRANSFERÊNCIAS DE ESTADOS DESTINADAS à ASSISTÊNCIA SOCIAL	
1728.07.1.1.01	TRANSF. ESTADOS DESTINADAS à ASSISTÊNCIA SOCIAL - FDS	
1728.10.0.0.00	TRANSF. DE CONVÊNIOS DOS EST. E DO DIST. FED. E DE SUAS ENT	
1728.10.2.0.00	TRANSF. DE CONV. ESTADOS DEST. PROGRAMA DE EDUCAÇÃO	
1728.10.2.1.01	PROGRAMA A CAMINHO DA ESCOLA	
1750.00.0.0.00	TRANSFERÊNCIAS DE OUTRAS INSTITUIÇÕES FÁBILICAS	
1758.00.0.0.00	TRANSF. OUT. INSTITUIÇÕES PÚB.- EST./DF/MUN	
1758.01.0.0.00	TRANSF. DE RECURSOS DO FUNDO DE MANUTENÇÃO DO FUNDEB	
1758.01.1.0.00	TRANSFERÊNCIAS DE RECURSOS DO FUNDEB	
1758.01.1.1.00	TRANSFERÊNCIAS DE RECURSOS DO FUNDEB - PRINCIPAL	Lei N° 11.494/07
1900.00.0.0.00	OUTRAS RECEITAS CORRENTES	
1910.00.0.0.00	MULTAS ADMINISTRATIVAS, CONTRATUAIS E JUDICIAIS	
1910.01.0.0.00	MULTAS PREVISTAS EM LEGISLAÇÃO ESPECÍFICA	
1910.01.1.0.00	MULTAS PREVISTAS EM LEGISLAÇÃO ESPECÍFICA	
1910.01.1.1.00	MULTAS PREVISTAS EM LEGISLAÇÃO ESPECÍFICA - PRINCIPAL	





PREF. DO BREJO DA MADRE DE DEUS

PRAÇA VEREADOR ABEL DE FREITAS - CNPJ: 10081528/0001-77

Orçamento Programa - Exercício de 2020

LEGISLAÇÃO DA RECEITA

(Inc. III, § 1º, Art. 2º)

Quadro 11

Page 8

Código	Discriminação	Legislação
1810.01.1.2.00	MULTAS PREVISTAS EM LEGISLAÇÃO ESPECÍFICA - MULTAS E JUROS D	Código Tributário do Município
1010.01.1.4.00	MULTAS PREVISTAS EM LEGISLAÇÃO ESPECÍFICA - DÍVIDA ATIVA-MUL	Código Tributário do Município
1520.00.0.0.00	INDENIZAÇÕES, RESTITUIÇÕES E RESSARCIMENTOS	
1528.00.0.0.00	INDENIZAÇÕES, RESTIT. E RESSARCIMENTOS - ESPECÍFICAS E/DF/MUN	
1528.02.0.0.00	RESTITUIÇÕES - ESPECÍFICAS PARA ESTADOS/DF/MUNICÍPIOS	
1528.02.0.0.00	OUTRAS RESTITUIÇÕES - ESPECÍFICAS PARA EST/DF/MUN	
1528.02.9.1.01	OUTRAS RESTITUIÇÕES - PM	Legislação Específica
1528.02.9.1.02	OUTRAS RESTITUIÇÕES - FMS	Legislação Específica
1528.02.9.1.03	OUTRAS RESTITUIÇÕES - FMA5	Legislação Específica
1528.02.9.1.04	OUTRAS RESTITUIÇÕES - RPPS	Legislação Específica
1590.00.0.0.00	DEMAIS RECEITAS CORRENTES	
1590.03.0.0.00	COMPENSAÇÕES FINANCEIRAS ENTRE O REGIME GERAL E OS RPPS	
1590.03.1.0.00	COMPENSAÇÕES FINANCEIRAS ENTRE O REGIME GERAL E OS RPPS	
1590.03.1.1.01	COMPENSAÇÕES FINANCEIRAS ENTRE O REGIME GERAL E OS REGIMES P	Legislação Específica
1690.99.0.0.00	OUTRAS RECEITAS	
1690.99.1.0.00	OUTRAS RECEITAS - PRIMÁRIAS	
1690.99.1.3.01	OUTRAS RECEITAS - PRIMÁRIAS - PM	Código Tributário do Município
2000.00.0.0.00	RECEITAS DE CAPITAL	
2100.00.0.0.00	OPERAÇÕES DE CRÉDITO	
2110.00.0.0.00	OPERAÇÕES DE CRÉDITO - MERCADO INTERNO	
2116.00.0.0.00	OPERAÇÕES DE CRÉDITO - MERC. INTERNO - EST./DF/MUN.	
2118.01.0.0.00	OPERAÇÕES DE CRÉDITO - MERC. INTERNO - EST./DF/MUN.	
2118.01.5.0.00	OPERAÇÕES CRÉD. INTER. PROG. MODERNIZAÇÃO ADM PUB	
2118.01.5.1.00	OPERAÇ. CRÉDITO INT. PROGRAMAS MODERNIZAÇÃO- PRINCIPAL	Art. 32 e 33 da LC nº 101/2000
2200.00.0.0.00	ALIENAÇÃO DE BENS	
2210.00.0.0.00	ALIENAÇÃO DE BENS MÓVEIS	
2213.00.0.0.00	ALIENAÇÃO DE BENS MÓVEIS E SEMOVENTES	
2213.00.1.0.00	ALIENAÇÃO DE BENS MÓVEIS E SEMOVENTES	
2213.00.1.1.00	ALIENAÇÃO DE BENS MÓVEIS E SEMOVENTES - PRINCIPAL	





PREF. DO BREJO DA MADRE DE DEUS

PRAÇA VEREADOR ABEL DE FREITAS - CNPJ.10091528/0001-77

Orçamento Programa - Exercício de 2020

LEGISLAÇÃO DA RECEITA

(Inc. III, § 1º, I e II)

Código 11

Página 9

Código	Discriminação	Legislação
2400.00.0.0.00	TRANSFERÊNCIAS DE CAPITAL	
2410.00.0.0.00	TRANSFERÊNCIAS DA UNIÃO E DE SUAS ENTIDADES	
2416.00.0.0.00	TRANSFERÊNCIAS DA UNIÃO-ESPECÍFICAS DE EST. DF E MUN.	
2416.03.0.0.00	TRANSF REC.- SUS-BLOCO CUSTEIO AÇÕES SERV.PUB. SAÚDE	
2416.03.1.0.00	TRANSFERÊNCIA DE RECURSOS DO SUS - ATENÇÃO BÁSICA	
2416.03.1.1.00	TRANSF DE RECURSOS DO SUS - ATENÇÃO BÁSICA - PRINCIPAL	Lei Federal Nº 8.666/93 e IN 01/97
2416.05.0.0.00	TRANSF REC. DESTINADOS A PROGRAMAS DE EDUCAÇÃO	
2416.05.1.0.00	PROG.TRANSPORTE ESCOLAR EDUC.BÁS.-CAMINHO ESCOLA	
2416.05.1.1.00	PROG.TRANSP.ESCOLAR EDUC.BÁSICA-CAMINHO DA ESCOLA-PRINCIPAL	Lei Federal Nº 8.666/93 e IN 01/97
2416.10.0.0.00	TRANSFERÊNCIA DE CONVÊNIOS DA UNIÃO E DE SUAS ENTIDADES	
2416.10.2.0.00	TRANSF DE CONVÊNIO DA UNIÃO DESTIN A PROG. EDUCAÇÃO	
2416.10.2.1.00	TRANSF CONVÊNIO UNIÃO DESTIN. A PROG. EDUCAÇÃO- PRINCIPAL	Lei Federal Nº 8.666/93 e IN 01/97
2416.10.5.0.00	TRANSF. DE CONVÊNIOS UNIO DEST.PROG.SANEAM.BÁSICO	
2416.10.5.1.01	TRANSF CONV UNIÃO DEST PROG SANEAMENTO BÁSICO	Lei Federal Nº 8.666/93 e IN 01/97
2416.10.9.0.00	OUTRAS TRANSFERÊNCIAS DE CONVÊNIOS DA UNIÃO	
2416.10.9.1.02	OUTRAS TRANSFERÊNCIAS DE CONVÊNIOS DA UNIÃO-FMAS	Lei Federal Nº 8.666/93 e IN 01/97
2416.10.9.1.03	OUTRAS TRANSFERÊNCIAS DE CONVÊNIOS DA UNIÃO - PREFEITURA	Lei Federal Nº 8.666/93 e IN 01/97
2420.00.0.0.00	TRANSF. ESTADOS E DO DISTRITO FEDERAL E DE SUAS ENTIDADES	
2428.00.0.0.00	TRANSF. ESTADOS E DO DISTRITO FEDERAL E DE SUAS ENTIDADES	
2428.03.0.0.00	TRANSFERÊNCIAS DE RECURSOS DO SISTEMA ÚNICO DE SAÚDE - SUS	
2428.03.1.0.00	TRANSFERÊNCIAS DE RECURSOS DO SISTEMA ÚNICO DE SAÚDE - SUS	
2428.03.1.1.01	TRANSFERÊNCIAS DE RECURSOS DO SISTEMA ÚNICO DE SAÚDE - SUS-P	Legislação Específica
2428.10.0.0.00	TRANSF. CONVÊNIOS DOS ESTADOS E DO DIST. FED.E DE SUAS ENT.	
2428.10.1.0.00	TRANSF. CONVÊNIOS DOS EST. E DO DIST. FED.E DE SUAS ENT. SUS	
2428.10.1.1.00	TRANSF. CONVÊNIOS DOS ESTADOS PARA O SUS - PRINCIPAL	Lei Federal Nº 8.666/93 e IN 01/97
2428.10.7.0.00	TRANSF. CONV. DOS ESTADOS DEST. A PROG. INFRAEST. TRANSP.	
2428.10.7.1.00	TRANSF. CONV. EST. DEST. A PROG. INFRA. TRANSP. - PRINCIPAL	Legislação Específica
2428.10.7.1.01	TRANSF. CONV. EST. DEST. A PROG. INFRA. TRANSP. - PRINCIPAL	



Documento Assinado Digitalmente por: HILARIO PAULO DA SILVA
Acesse em: <https://stce.cepe.br/epv/validaDoc/seam/CodigoDoDocumento>: 5d6f097b-26e4-448e-991a-fc59bed12f91



PREF. DO BREJO DA MADRE DE DEUS

PRAÇA VEREADOR ABEL DE FREITAS - CNPJ:10091528/0001-77

Orçamento Programático - Exercício de 2020

LEGISLAÇÃO DA RECEITA

(Inc. III, § 1º, Art. 2º)

Código	Discriminação	Legislação
7000.00.0.0.00	RECEITAS CORRENTES (INTRA)	
7200.00.0.0.00	CONTRIBUIÇÕES (INTRA)	
7210.00.0.0.00	CONTRIBUIÇÕES SOCIAIS (INTRA)	
7218.00.0.0.00	CONTRIBUIÇÕES SOCIAIS ESPECÍFICAS DE ESTADOS, DF E MUNICÍPIO	
7218.03.0.0.00	CPSSS PATRONAL - SERVIDOR CIVIL - ESPECÍFICO DE EST/DF/MUN (
7218.03.1.0.00	CPSSS PATRONAL - SERVIDOR CIVIL ATIVO (INTRA)	
7218.03.1.1.02	CONTRIBUIÇÃO PATRONAL ATIVO CIVIL P/ RPPS-PREFEITURA-F.F	Legislação Específica
7218.03.1.1.03	CONTRIBUIÇÃO PATRONAL ATIVO CIVIL P/ RPPS-FMS-F.F	Legislação Específica
7218.03.1.1.04	CONTRIBUIÇÃO PATRONAL ATIVO CIVIL P/ RPPS-FMAS-F.F	Legislação Específica
7218.03.1.1.05	CONTRIBUIÇÃO PATRONAL ATIVO CIVIL P/ IPRESB-F.F	Legislação Específica
7218.03.1.1.06	CONTRIBUIÇÃO PATRONAL ATIVO CIVIL P/ RPPS - MULTA/JUROS	Legislação Específica
7218.03.1.1.07	CONTRIBUIÇÃO PATRONAL ATIVO CIVIL P/ RPPS-PREFEITURA-F.P	Legislação Específica
7218.03.1.1.08	CONTRIBUIÇÃO PATRONAL ATIVO CIVIL P/ RPPS-FMS-F.P	Legislação Específica
7218.03.1.1.09	CONTRIBUIÇÃO PATRONAL ATIVO CIVIL P/ RPPS-FMAS-F.P	Legislação Específica
7218.03.1.1.10	CONTRIBUIÇÃO PATRONAL ATIVO CIVIL P/ RPPS-FMAS-F.F.P	Legislação Específica
7218.03.1.1.12	CONTRIBUIÇÃO PATRONAL ATIVO CIVIL P/ RPPS-FUNDECA-F.P	Legislação Específica
7218.03.1.1.13	CONTRIBUIÇÃO PATRONAL ATIVO CIVIL P/ RPPS-MULTA/JUROS-F.P	Legislação Específica
7218.03.1.1.15	CONTRIBUIÇÃO PATRONAL ATIVO CIVIL PESSOAL Cedido-F.P	Legislação Específica
7218.04.0.0.00	CPSSS PATRONAL - PARCELAMENTOS - ESPECÍFICO DE EST/DF/MUN (I	
7218.04.1.0.00	CPSSS PATRONAL - PARCELAMENTOS - SERVIDOR CIVIL ATIVO (INTRA	
7218.04.1.1.01	CONTRIBUIÇÃO PREV. EM REGIME DE PARCELAMENTO F.P	Legislação Específica
9000.00.0.0.00	(R) DEDUÇÕES DA RECEITA	
9500.00.0.0.00	(R) DEDUÇÕES DO FUNDEB	
9510.00.0.0.01	(R) DEDUÇÕES DO FUNDEB - FPM	
9510.00.0.0.02	(R) DEDUÇÕES DO FUNDEB - ITR	
9510.00.0.0.03	(R) DEDUÇÕES DO FUNDEB - ICMS DESONERAÇÃO	

Art. 159 da CF e Lei Federal N° 11.494/07

Art. 158 da CF e Lei Federal N° 11.494/07





PREF. DO BREJO DA MADRE DE DEUS
PRAÇA VEREADOR ABEL DE FREITAS - CNPJ:10091528/0001-77

Orçamento Programa - Exercício de 2020

LEGISLAÇÃO DA RECEITA

(inc. III, § 1º, A1,2)

Quadro 11
Página 11

Código	Discriminação	Legislação
9510.00.0.0.04	(R) DEDUÇÕES DO FUNDEB - ICMS	Art. 155 da CF e Lei Federal N° 11.494/07
9510.00.0.0.05	(R) DEDUÇÕES DO FUNDEB - IPVA	Art. 153 da CF e Lei Federal N° 11.494/07
9510.00.0.0.06	(R) DEDUÇÕES DO FUNDEB - IPI	Art. 155 da CF e Lei Federal N° 11.494/07





PREF. DO BREJO DA MADRE DE DEUS
PRAÇA VEREADOR ABEL DE FREITAS - CNPJ: 10091525/0001-77

Orçamento Programa - Exercício de 2020

LEGISLAÇÃO DA RECEITA

(Inc. III, § 1º, Art.2º)

Código 11

Página 1

Código	Discriminação	Legislação
1000.00.0.0.00	RECEITAS CORRENTES	
1100.00.0.0.00	IMPOSTOS, TAXAS E CONTRIBUIÇÕES DE MELHORIA	
1110.00.0.0.00	IMPOSTOS	
1113.00.0.0.00	IMPOSTOS SOBRE A RENDA E PROVENTOS DE QUALQUER NATUREZA	
1113.03.0.0.00	IMPOSTO SOBRE A RENDA - RETIDO NA FONTE	
1113.03.1.0.00	IMPOSTO SOBRE A RENDA - RETIDO NA FONTE - TRABALHO	
1113.03.1.1.00	IRRF - TRABALHO - PRINCIPAL	Art. 158 inciso I da Constituição Federal
1113.03.4.0.00	IMPOSTO SOBRE A RENDA - RETIDO NA FONTE - OUTROS RENDIMENTOS	
1113.03.4.1.00	IRRF - OUTROS RENDIMENTOS - PRINCIPAL	Art. 158 inciso I da Constituição Federal
1116.00.0.0.00	IMPOSTOS ESPECÍFICOS DE ESTADOS, DF E MUNICÍPIOS	
1116.01.0.0.00	IMPOSTOS SOBRE O PATRIMÔNIO PARA ESTADOS/DF/MUNICÍPIOS	
1116.01.1.0.00	IMPOSTO SOBRE A PROPRIEDADE PREDIAL E TERRITORIAL URBANA	
1116.01.1.1.00	IPTU - PRINCIPAL	Art. 158 inciso I da CF, Código Tributário do Município
1116.01.1.2.00	IPTU - MULTAS E JUROS DE MORA	Código Tributário do Município
1116.01.1.3.00	IPTU - DÍVIDA ATIVA	Código Tributário do Município
1116.01.1.4.00	IPTU - DÍVIDA ATIVA - MULTAS E JUROS DE MORA	Código Tributário do Município
1118.01.4.0.00	IMP. TRANSMISSÃO "INTER VIVOS" DE BENS IMÓVEIS E DIREITOS	Art. 158 inciso II da CF, Código Tributário do Município
1118.01.4.1.00	ITBI - PRINCIPAL	Código Tributário do Município
1118.01.4.2.00	ITBI - MULTAS E JUROS DE MORA	Código Tributário do Município
1118.01.4.3.00	ITBI - DÍVIDA ATIVA	Código Tributário do Município
1118.01.4.4.00	ITBI - DÍVIDA ATIVA - MULTAS E JUROS DE MORA	Código Tributário do Município
1118.02.0.0.00	IMPOSTOS SOBRE A PRODUÇÃO, CIRCULAÇÃO DE MERCADORIAS E SERVI	
1118.02.3.0.00	IMPOSTO SOBRE SERVIÇOS DE QUALQUER NATUREZA	
1118.02.3.1.01	IMPOSTO SOBRE SERVIÇOS DE QUALQUER NATUREZA - PRINCIPAL	Art. 158 inciso II da CF, Código Tributário do Município
1118.02.3.1.02	IMPOSTO SOBRE SERVIÇOS DE QUALQUER NATUREZA-SIMPLES NACIONAL	Art. 158 inciso II da CF, Código Tributário do Município
1118.02.3.2.00	ISS - MULTAS E JUROS DE MORA	Código Tributário do Município
1118.02.3.3.00	ISS - DÍVIDA ATIVA	





PREF. DO BREJO DA MADRE DE DEUS
PRAÇA VEREADOR ABEL DE FREITAS - CNPJ:10061528/0001-77

Organismo Programa - Exercício de: 2020

LEGISLAÇÃO DA RECEITA
(Inc. III, § 1º, Art. 2º)

Quadro 11
Página 2

Código	Discriminação	Legislação
1116.02.3.4.00	ISS - DÍVIDA ATIVA - MULTAS E JUROS DE MORA	Código Tributário do Município
1120.00.0.0.00	TAXAS	
1122.00.0.0.00	TAXAS PELA PRESTAÇÃO DE SERVIÇOS	
1122.01.0.0.00	TAXAS PELA PRESTAÇÃO DE SERVIÇOS	
1122.01.1.0.00	TAXAS PELA PRESTAÇÃO DE SERVIÇOS	Código Tributário do Município
1122.01.1.1.03	TAXAS DE CEMITERIOS	Código Tributário do Município
1122.01.1.1.04	TAXA DE LIMPEZA PUBLICA	Código Tributário do Município
1122.01.1.1.05	OUTRAS TAXAS P/ PRESTAÇÃO DE SERVIÇOS	Código Tributário do Município
1122.01.1.1.06	TAXA DE EXPEDIENTE	Código Tributário do Município
1128.00.0.0.00	TAXAS - ESPECÍFICAS DE ESTADOS, DF E MUNICÍPIOS	
1128.01.0.0.00	TAXAS DE INSPEÇÃO, CONTROLE E FISCALIZAÇÃO	
1128.01.1.0.00	TAXA DE FISCALIZAÇÃO DE VIGILANCIA SANITÁRIA	
1128.01.1.1.00	TAXA DE FISCALIZAÇÃO DE VIGILANCIA SANITARIA - PRINCIPAL	Código Tributário do Município
1128.01.9.0.00	TAXAS DE INSPEÇÃO, CONTROLE E FISCALIZAÇÃO - OUTRAS	
1128.01.9.1.01	TAXA LICENÇA E FUNCION. ESTABELECIEMEN COMERCIAL, INDUSTRIAL	Código Tributário do Município
1128.01.9.1.02	TAXA DE LICENÇA P/ EXEC. DE OBRAS	Código Tributário do Município
1128.01.9.1.03	TAXA AUTORIZAÇÃO FUNCION. TRANSPORTE	Código Tributário do Município
1128.01.9.1.04	TAXA UTILIZ. ÁREA DOMÍNIO PÚBLICO	Código Tributário do Município
1128.01.9.1.05	OUTRAS TAXAS DE INSPEÇÃO, CONTROLE E FISCALIZAÇÃO	Código Tributário do Município
1200.00.0.0.00	CONTRIBUIÇÕES	
1210.00.0.0.00	CONTRIBUIÇÕES SOCIAIS	
1218.00.0.0.00	CONTRIBUIÇÕES SOCIAIS ESPECÍFICAS DE ESTADOS/DF E MUNICÍPIOS	
1218.01.0.0.00	CONTRIB. SERVIDOR CIVIL P/ PLANO SEGURIDADE SOCIAL-CFSSS	
1218.01.1.0.00	CPSSS DO SERVIDOR CIVIL ATIVO	
1218.01.1.1.02	CONTRIBUIÇÃO DO SERVIDOR ATIVO CIVIL P/ RPPS-PREFEITURA-F.F	Art. 149 Parágrafo 1º da Constituição Federal
1218.01.1.1.03	CONTRIBUIÇÃO DO SERVIDOR ATIVO CIVIL P/ RPPS-FMS-F.F	Art. 149 Parágrafo 1º da Constituição Federal
1218.01.1.1.04	CONTRIBUIÇÃO DO SERVIDOR ATIVO CIVIL P/ RPPS-FMS-F.F	





PREF. DO BREJO DA MADRE DE DEUS

PRAÇA VEREADOR ABEL DE FREITAS - CNPJ: 10061528/0001-77

Orçamento-Programa - Exercício de 2020

LEGISLAÇÃO DA RECEITA

(Inc. III, § 1º, Art. 27)

Quadro 11:
Página 3

Código	Discriminação	Legislação
1218.01.1.1.05	CONTRIBUIÇÃO DO SERVIDOR ATIVO CIVIL P/ IPRESB-F.F	Art. 149 Parágrafo 1º da Constituição Federal
1218.01.1.1.20	CONTRIBUIÇÃO DO SERVIDOR ATIVO CIVIL P/ RPPS-CÂMARA.F.P	Art. 149 Parágrafo 1º da Constituição Federal
1218.01.1.1.21	CONTRIBUIÇÃO DO SERVIDOR ATIVO CIVIL P/ RPPS- PREFEITURA-F.P	Art. 149 Parágrafo 1º da Constituição Federal
1218.01.1.1.22	CONTRIBUIÇÃO DO SERVIDOR ATIVO CIVIL P/ RPPS- FMS-F.P	Art. 149 Parágrafo 1º da Constituição Federal
1218.01.1.1.23	CONTRIBUIÇÃO DO SERVIDOR ATIVO CIVIL P/ RPPS-FIMAS-F.P	Art. 149 Parágrafo 1º da Constituição Federal
1218.01.1.1.24	CONTRIBUIÇÃO DO SERVIDOR ATIVO CIVIL PESSOAL CEDIDO-F.P	Art. 149 Parágrafo 1º da Constituição Federal
1218.01.2.0.00	CPSSS DO SERVIDOR CIVIL INATIVO	
1218.01.2.1.01	CONTRIBUIÇÃO DO SERV. INATIVO CIVIS PARA O RPPS - F.F	Art. 149 Parágrafo 1º da Constituição Federal
1240.00.0.0.00	CONTRIBUIÇÃO PARA O CUSTEIO DO SERVIÇO DE ILUMINAÇÃO PÚBLICA	
1240.00.1.0.00	CONTRIBUIÇÃO PARA O CUSTEIO DO SERVIÇO DE ILUMINAÇÃO PÚBLICA	
1240.00.1.1.00	CONTRIB. CUSTEIO SERVIÇO ILUMINAÇÃO PÚBLICA - PRINCIPAL	Art. 149 Parágrafo 1º da Constituição Federal
1300.00.0.0.00	RECEITA PATRIMONIAL	
1320.00.0.0.00	VALORES MOBILIÁRIOS	
1321.00.0.0.00	JUROS E CORREÇÕES MONETÁRIAS	
1321.00.1.0.00	REMUNERAÇÃO DE DEPÓSITOS BANCÁRIOS	
1321.00.1.1.01	REC. REM. DEP. REC. VINC-PREFEITURA	Legislação Específica
1321.00.1.1.02	REC. REM. DEP. REC. VINC-FUNDEB	Legislação Específica
1321.00.1.1.03	REC. REM. DEP. REC. VINC-FUNDO SAÚDE	Legislação Específica
1321.00.1.1.04	REC. REM. DEP. REC. VINC-EDUCAÇÃO OUTROS MDE	Legislação Específica
1321.00.1.1.05	REC. REM. DEP. REC. VINC-FEM	Legislação Específica
1321.00.1.1.06	REC. REM. DEP. REC. VINC-FMAS	Legislação Específica
1321.00.1.1.07	REC. REM. DEP. REC. VINC-FMDCA	Legislação Específica
1321.00.1.1.09	REC. REM. DEP. REC. NÃO VINCULADOS-PREFEITURA	Legislação Específica
1321.00.1.1.10	REC. REM. DEP. REC. NÃO VINCULADOS-FUNDO DE SAÚDE	Legislação Específica
1321.00.1.1.11	REC. REM. DEP. REC. NÃO VINCULADOS-FMAS	Legislação Específica





PREF. DO BREJO DA MADRE DE DEUS
 PRAÇA VEREADOR ABEL DE FREITAS - CNPJ/10091529/0001-77

Orçamento Programa - Exercício de: 2020

LEGISLAÇÃO DA RECEITA

(Inc. III, § 1º, Art.2º)

Código	Discriminação	Legislação
1321.00.1.1.14	REC. REM. DEF. DE POUAPANÇA	Legislação Específica
1321.00.4.0.00	REMUNERAÇÃO-REC. DO REGIME PRÓPRIO DE PREV. SOCIAL- RPPS	Legislação Específica
1321.00.4.1.00	REMUNERAÇÃO RECURSOS DO RPPS - PRINCIPAL	Legislação Específica
1321.00.4.1.02	REMUNERAÇÃO DOS RECURSOS DO REGIME PRÓPRIO DE PREVIDÊNCIA SO	
1700.00.0.0.00	TRANSFERÊNCIAS CORRENTES	
1710.00.0.0.00	TRANSFERÊNCIAS DA UNIBO E DE SUAS ENTIDADES	
1718.00.0.0.00	TRANSF. DA UNIBO - ESPECÍFICAS DE ESTADOS, DF E MUNIC	
1718.01.0.0.00	PARTICIPAÇÃO NA RECEITA DA UNIBO	
1718.01.2.0.00	COTA-PARTE DO FUNDO DE PARTIC.DOS MUNIC. - COTA MENSAL	Art. 159 da Constituição Federal
1718.01.2.1.00	COTA-PARTE DO FPM - COTA MENSAL - PRINCIPAL	
1718.01.3.0.00	COTA-PARTE FUNDO DE PARTIC. MUNIC.- 1% COTA DEZEMBRO	Art. 150 da Constituição Federal
1718.01.3.1.00	COTA-PARTE DO FPM-1% COTA-DEZEMBRO - PRINCIPAL	
1718.01.4.0.00	COTA-PARTE FUNDO DE PARTIC.DOS MUNIC.- 1% COTA JULHO	Art. 159 da Constituição Federal
1718.01.4.1.00	COTA-PARTE DO FPM-1% COTA-JULHO - PRINCIPAL	
1718.01.5.0.00	COTA-PARTE DO IMP.SOBRE A PROF.TERRIT. RURAL	Art. 159 da Constituição Federal
1718.01.5.1.00	COTA-PARTE DO IMPOSTO-PROPRIED.TERRIT.RURAL-PRINCIPAL	
1718.02.0.0.00	TRANSF. COMPENS.FINANC. PELA EXPLORAÇ. DE REC.NATURAIS	Art. 159 da Constituição Federal
1718.02.5.0.00	COTA-PARTE DO FUNDO ESPECIAL DO PETRÓLEO - FEP	Lei 9.479/97
1718.02.5.1.00	COTA-PARTE DO FUNDO ESPECIAL DO PETRÓLEO - FEP - PRINCIPAL	
1718.03.0.0.00	TRANSF. RECURS.SUS-FUNDO A FUNDO-CUSTEIO SERV.PUB.SAÚDE	
1718.03.1.0.00	TRANSFERÊNCIA DE RECURSOS DO SUS - ATENÇÃO BÁSICA	Art. 77 do ADCT e Portaria MS N° 1.497/07
1718.03.1.1.01	PISO ATENÇÃO BÁSICA (PAB FIXO)	Art. 77 do ADCT e Portaria MS N° 1.497/07
1718.03.1.1.02	PISO DE ATENÇÃO BÁSICA VARIÁVEL - PAB	Art. 77 do ADCT e Portaria MS N° 1.497/07
1718.03.1.1.03	FACS- AGENTES COMUNITARIOS DE SAÚDE	Art. 77 do ADCT e Portaria MS N° 1.497/07
1718.03.1.1.04	SAÚDE BUCAL	Art. 77 do ADCT e Portaria MS N° 1.497/07
1718.03.1.1.05	INCENTIVO AO PROGRAMA ACADEMIA DA SAÚDE	
1718.03.2.0.00	TRANSF. SUS - ATENÇÃO MÉDIA/ALTA COMPLEX.AMB.E HOSPITALAR	



PREF. DO BREJO DA MADRE DE DEUS
 PRAÇA VEREADOR ABEL DE FREITAS - CNPJ:10091528/0001-77

Orçamento Programa - Exercício de 2020

LEGISLAÇÃO DA RECEITA

(Inc. III, § 1º, Art.27)

Código	Discriminação	Legislação
1718.03.2.1.01	ATENÇÃO A SAÚDE DE POPULAÇÃO PARA PROCEDIMENTOS NO MAC	Art. 77 do ADCT e Portaria MS N°1.497/07
1718.03.2.1.02	SAMU - SERV. DE ATENDIMENTO MÓVEL DE URGENCIA	Art. 77 do ADCT e Portaria MS N°1.497/07
1718.03.2.1.03	FAEC - MAMOGRAFIA PARA RASTREAMENTO	Art. 77 do ADCT e Portaria MS N°1.497/07
1718.03.2.1.04	APOIO A IMPLEMENTAÇÃO DA REDE CEGONHA	Art. 77 do ADCT e Portaria MS N°1.497/07
1718.03.3.0.00	TRANSFERÊNCIA DE RECURSOS DO SUS - VIGILANCIA EM SAUDE	Art. 77 do ADCT e Portaria MS N°1.497/07
1718.03.3.1.01	INCENTIVO FINANCEIRO PARA AS AÇÕES DE VIGILANCIA EM SAUDE	Art. 77 do ADCT e Portaria MS N°1.497/07
1718.03.3.1.02	VIGILANCIA EPIDEMIOLÓGICA E AMBIENTAL EM SAÚDE	Art. 77 do ADCT e Portaria MS N°1.497/07
1718.03.3.1.03	VIGILANCIA SANITÁRIA	Art. 77 do ADCT e Portaria MS N°1.497/07
1718.03.3.1.04	ASS. FINAN. OCUP. PARA AGENTES DE COMBATE AS ENDEMIAS	Art. 77 do ADCT e Portaria MS N°1.497/07
1718.03.4.0.00	TRANSF. DE RECURSOS DO SUS - ASSISTÊNCIA FARMACÊUTICA	Art. 77 do ADCT e Portaria MS N°1.497/07
1718.03.4.1.01	COMP. BÁSICO DA ASSISTENCIA FARMACÊUTICA FIXO	Art. 77 do ADCT e Portaria MS N°1.497/07
1718.03.5.0.00	TRANSFERÊNCIA DE RECURSOS DO SUS - GESTÃO DO SUS	Art. 77 do ADCT e Portaria MS N°1.497/07
1718.03.5.1.01	IMPLANTAÇÃO DE AÇÕES E SERV. DE SAÚDEALIMENTAÇÃO E NUTRIÇÃO	Legislação Especifica
1718.03.9.0.00	TRANSF. DE RECURSOS DO SUS - OUT. - PROG. FINANC. FUNDO A FUNDO	Art. 77 do ADCT e Portaria MS N°1.497/07
1718.03.9.1.01	APOIO FINANCEIRO AOS MUNICÍFIOS FPM-FNS INCREMENTO TEMPORARI	Art. 77 do ADCT e Portaria MS N°1.497/07
1718.05.0.0.00	TRANSFER. DE RECURSOS DO FUNDO MAC. DESENV. EDUCAÇÃO FNDE	Legislação Especifica
1718.05.1.0.00	TRANSFERÊNCIAS DO SALÁRIO-EDUCAÇÃO	Legislação Especifica
1718.05.1.1.00	TRANSFERÊNCIAS DO SALÁRIO-EDUCAÇÃO - PRINCIPAL	Legislação Especifica
1718.05.2.0.00	TRANSF. DIRETAS-FNDE REF. PROG.DINHEIRO DIRETO NA ESC-PDDE	Legislação Especifica
1718.05.2.1.00	TRANSF. DIRETAS DO FNDE- PROGRAMA PDDE- PRINCIPAL	Legislação Especifica
1718.05.3.0.00	TRANSF. DIRETAS DO FNDE REF. PROG.NAC. ALIM. ESCOLAR-PNAE	Legislação Especifica
1718.05.3.1.01	TRANSFERÊNCIAS DIRETAS DO FNDE - PNAE - ENSINO FUNDAMENTAL	Legislação Especifica
1718.05.3.1.02	TRANSFERÊNCIAS DIRETAS DO FNDE - PNAE - CRECHE	Legislação Especifica
1718.05.3.1.03	TRANSFERÊNCIAS DIRETAS DO FNDE - PNAE - EJA	Legislação Especifica
1718.05.3.1.04	TRANSFERÊNCIAS DIRETAS DO FNDE - PNAE - PRÉ ESCOLA	Legislação Especifica
1718.05.3.1.06	TRANSFERÊNCIAS DIRETAS DO FNDE REFERENTES PNAE	Legislação Especifica



PREF. DO BREJO DA MADRE DE DEUS

PRAÇA VEREADOR ABEL DE FREITAS - CNPJ:10091528/0001-77

Orçamento Programa - Exercício de 2020

LEGISLAÇÃO DA RECEITA

(Inc. III, § 1º, Art.2º)

Grupo: 17

Página: 6

Código	Discriminação	Legislação
1718.06.4.0.00	TRANSFER.FNDE REF., AO PROG.MAC.APOIO TRANSP.ESCOLAR-PNATE	
1718.05.4.1.01	TRANSFERÊNCIAS DIRETAS DO FNDE P/ PROGRAMAS- FNATE/PRINCIPAL	Legislação Específica
1718.05.9.0.00	OUTRAS TRANSF.DIRETAS DO FUNDO MAC.DO DESENV.DA EDUC. FNDE	
1718.05.9.1.01	OUTRAS TRANSFERÊNCIAS DIRETAS DO FNDE-PRINCIPAL	Legislação Específica
1718.06.0.0.00	TRANSFERÊNCIA FINANCEIRA ICMS -- DESONERAÇÃO - L.C. Nº 87/86	
1718.06.1.0.00	TRANSFERÊNCIA FINANCEIRA ICMS -- DESONERAÇÃO - L.C. Nº 87/86	
1718.06.1.1.00	TRANSF.FINANC.ICMS - DESONERAÇÃO - L.C. Nº 87/86 - PRINCIPAL	Lei Complementar nº 87/86 e Art. 158, IV da CF
1718.09.0.0.00	TRANSF. RECURSOS COMPLEMENTAÇÃO DA UNIÃO AO FUNDEB	
1718.09.1.0.00	TRANSF. RECURSOS COMPLEMENTAÇÃO DA UNIÃO AO FUNDEB	
1718.09.1.1.00	TRANSF.COMPLEMENTAÇÃO DA UNIBO AO FUNDEB- PRINCIPAL	Lei Nº 11.454/07
1718.12.0.0.00	TRANSF.DE RECURSOS DO FUNDO NACIONAL DE ASSIST.SOCIAL	
1718.12.1.0.00	TRANSFERÊNCIAS DE RECURSOS DO FNAS	
1718.12.1.1.01	TRANSFERÊNCIAS DE RECURSOS NO FNAS - SCFV	LOAS - Lei Nº 8.742/93 e atualização
1718.12.1.1.02	TRANSFERÊNCIAS DE RECURSOS NO FNAS - FBF/CRAS	LOAS - Lei Nº 8.742/93 e atualização
1718.12.1.1.03	TRANSFERÊNCIAS DE RECURSOS DO FNAS - IGDEF	LOAS - Lei Nº 8.742/93 e atualização
1718.12.1.1.04	TRANSFERÊNCIAS DE RECURSOS DO FNAS - IGD SUAS	LOAS - Lei Nº 8.742/93 e atualização
1718.12.1.1.05	TRANSFERÊNCIAS DE RECURSOS DO FNAS - BPC NA ESCOLA	LOAS - Lei Nº 8.742/93 e atualização
1718.12.1.1.06	TRANSFERÊNCIAS DE RECURSOS DO FNAS - PRIMEIRA INFÂNCIA SUAS	LOAS - Lei Nº 8.742/93 e atualização
1718.12.1.1.07	TRANSFERÊNCIAS DE RECURSOS DO FNAS -PFMC/CREAS PAEFI	LOAS - Lei Nº 8.742/93 e atualização
1718.12.1.1.08	AFOJO FINANCEIRO AO BLOCO DE PROTEÇÃO SOCIAL BASICA	LOAS - Lei Nº 8.742/93 e atualização
1718.12.1.1.09	APOIO FINANCEIRO AO BLOCO DE PROTEÇÃO SOCIAL ESPECIAL	LOAS - Lei Nº 8.742/93 e atualização
1718.12.1.1.99	OUTRAS TRANSFERENCIAS DO FNAS	LOAS - Lei Nº 8.742/93 e atualização
1718.99.0.0.00	OUTRAS TRANSFERÊNCIAS DA UNIÃO	
1718.99.1.0.00	OUTRAS TRANSFERÊNCIAS DA UNIÃO	
1718.99.1.1.00	OUTRAS TRANSFERÊNCIAS DA UNIÃO - PRINCIPAL	Legislação Específica
1720.00.0.0.00	TRANSF.DOS EST. E DO DISTRITO FEDERAL E DE	



PREF. DO BREJO DA MADRE DE DEUS

PRAÇA VEREADOR ABEL DE FREITAS - CNPJ:10081528/0001-77

Orçamento Programa - Exercício de 2020

LEGISLAÇÃO DA RECEITA

(Inc. III, § 1º, Art.2º)

Quadro 11

Page 71

Código	Discriminação	Legislação
1728.00.0.0.0.0	TRANSFERÊNCIAS DOS ESTADOS - ESPECÍFICAS DE ESTADOS, DF E MU	
1728.01.0.0.0.0	PARTICIPAÇÃO NA RECEITA DOS ESTADOS	
1728.01.1.0.0.0	COTA-PARTE DO ICMS	
1728.01.1.1.0.0	COTA-PARTE DO ICMS - PRINCIPAL	Art. 155 inciso II da Constituição Federal
1728.01.2.0.0.0	COTA-PARTE DO IPVA	
1728.01.2.1.0.0	COTA-PARTE DO IPVA - PRINCIPAL	Art. 155 inciso II da Constituição Federal
1728.01.3.0.0.0	COTA-PARTE DO IPI - MUNICÍPIOS	
1728.01.3.1.0.0	COTA-PARTE DO IPI - MUNICÍPIOS - PRINCIPAL	Art. 153 inciso IV da Constituição Federal
1728.01.4.0.0.0	COTA-PARTE DA CONTRIBUIÇÃO DE CIDE	
1728.01.4.1.0.0	COTA-PARTE DA CONTRIBUIÇÃO DA CIDE - PRINCIPAL	Art. 149 da Constituição Federal
1728.03.0.0.0.0	TRANSF.REG.DO ESTADO PROG.DE SAÚDE FUNDO A FUNDO	
1728.03.1.0.0.0	TRANSF.REG.DO ESTADO PROG.DE SAÚDE FUNDO A FUNDO	
1728.03.1.1.0.0	TRANSF.REG. EST. PROG. SAÚDE FUNDO A FUNDO - PRINCIPAL	Lei N° 8.666/93 e IN 01/97
1728.07.0.0.0.0	TRANSFERÊNCIAS DE ESTADOS DESTINADAS à ASSISTÊNCIA SOCIAL	
1728.07.1.0.0.0	TRANSFERÊNCIAS DE ESTADOS DESTINADAS à ASSISTÊNCIA SOCIAL	
1728.07.1.1.0.1	TRANSF. ESTADOS DESTINADAS à ASSISTÊNCIA SOCIAL - FDS	Lei N° 8.666/93 e IN 01/97
1728.10.0.0.0.0	TRANSF.DE CONVÊNIOS DOS EST.E DO DIST.FED. E DE SUAS ENT	
1728.10.2.0.0.0	TRANSF.DE CONV. ESTADOS DEST.PROGRAMA DE EDUCAÇÃO	
1728.10.2.1.0.1	PROGRAMA A CAMINHO DA ESCOLA	Lei n° 8.666/93 e IN 01/97
1750.00.0.0.0.0	TRANSFERÊNCIAS DE OUTRAS INSTITUIÇÕES PÚBLICAS	
1758.00.0.0.0.0	TRANSF.OUT.INSTITUIÇÕES PÚB.- EST/DF/MUN	
1758.01.0.0.0.0	TRANSF. DE RECURSOS DO FUNDO DE MANUTENÇÃO DO FUNDEB	
1758.01.1.0.0.0	TRANSFERÊNCIAS DE RECURSOS DO FUNDEB	
1758.01.1.1.0.0	TRANSFERÊNCIAS DE RECURSOS DO FUNDEB - PRINCIPAL	Lei N° 11.494/07
1900.00.0.0.0.0	OUTRAS RECEITAS CORRENTES	
1910.00.0.0.0.0	MULTAS ADMINISTRATIVAS, CONTRATUAIS E JUDICIAIS	
1910.01.0.0.0.0	MULTAS PREVISITAS EM LEGISLAÇÃO ESPECÍFICA	
1910.01.1.0.0.0	MULTAS PREVISITAS EM LEGISLAÇÃO ESPECÍFICA	
1910.01.1.1.0.0	MULTAS PREVISITAS EM LEIS E RESOLUÇÕES EM MATÉRIA MUNICIPAL	



Documento Assinado Digitalmente por: HILARIO PAULO DA SILVA
Acesse em: <https://stc.cepe.br/epv/validaDoc.seahh> Código do documento: 5d61097b-26c4-448e-991a-fc59b6d72794



PREF. DO BREJO DA MADRE DE DEUS

PIRAÇA VEREADOR ABEL DE FREITAS - CNPJ:105011628/0001-77

Orçamento Programa - Exercício de 2020

LEGISLAÇÃO DA RECEITA

(Inc. III, § 1º, Art.2º)

Código	Descrição	Legislação
1910.01.1.2.00	MULTAS PREVISTAS EM LEGISLAÇÃO ESPECÍFICA - MULTAS E JUROS D	Código Tributário do Município
1910.01.1.4.00	MULTAS PREVISTAS EM LEGISLAÇÃO ESPECÍFICA - DIVIDA ATIVA-MUL	Código Tributário do Município
1920.00.0.0.00	INDENIZAÇÕES, RESTITUIÇÕES E RESSARCIMENTOS	Legislação Específica
1928.00.0.0.00	INDENIZAÇÕES, RESTIT. E RESSARCIMENTOS - ESPECÍFICAS E/DF/MUN	Legislação Específica
1928.02.0.0.00	RESTITUIÇÕES - ESPECÍFICAS PARA ESTADOS/DF/MUNICÍPIOS	Legislação Específica
1928.02.9.0.00	OUTRAS RESTITUIÇÕES - ESPECÍFICAS PARA EST/DF/MUN	Legislação Específica
1928.02.9.1.01	OUTRAS RESTITUIÇÕES - PM	Legislação Específica
1928.02.9.1.02	OUTRAS RESTITUIÇÕES - FMS	Legislação Específica
1928.02.9.1.03	OUTRAS RESTITUIÇÕES - FMAS	Legislação Específica
1928.02.9.1.04	OUTRAS RESTITUIÇÕES - RPPS	Legislação Específica
1990.00.0.0.00	DEMAIS RECEITAS CORRENTES	
1990.03.0.0.00	COMPENSAÇÕES FINANCEIRAS ENTRE O REGIME GERAL E OS RPPS	
1990.03.1.0.00	COMPENSAÇÕES FINANCEIRAS ENTRE O REGIME GERAL E OS RPPS	
1990.03.1.1.01	COMPENSAÇÕES FINANCEIRAS ENTRE O REGIME GERAL E OS REGIMES P	Legislação Específica
1990.99.0.0.00	OUTRAS RECEITAS	
1990.99.1.0.00	OUTRAS RECEITAS - PRIMÁRIAS	
1990.99.1.3.01	OUTRAS RECEITAS - PRIMÁRIAS - PM	Código Tributário do Município
2000.00.0.0.00	RECEITAS DE CAPITAL	
2100.00.0.0.00	OPERAÇÕES DE CRÉDITO	
2110.00.0.0.00	OPERAÇÕES DE CRÉDITO - MERCADO INTERNO	
2118.00.0.0.00	OPERAÇÕES DE CRÉDITO - MERC. INTERNO - EST./DF/MUN.	
2118.01.0.0.00	OPERAÇÕES DE CRÉDITO - MERC. INTERNO - EST./DF/MUN.	
2118.01.5.0.00	OPERAÇÕES CRÉD. INTER. PROG. MODERNIZAÇÃO ADM PUB	
2118.01.5.1.00	OPERAÇÃO CRÉDITO INT. PROGRAMAS MODERNIZAÇÃO- PRINCIPAL	Art. 32 e 33 da LC nº 101/2000
2200.00.0.0.00	ALIENAÇÃO DE BENS	
2210.00.0.0.00	ALIENAÇÃO DE BENS MÓVEIS	
2213.00.0.0.00	ALIENAÇÃO DE BENS MÓVEIS E SEMOVENTES	
2213.00.1.0.00	ALIENAÇÃO DE BENS MÓVEIS E SEMOVENTES	
2213.00.1.1.00	ALIENATI	



PREF. DO BREJO DA MADRE DE DEUS

PRAÇA VEREADOR ABEL DE FREITAS - CNPJ: 10061628/0001-77

Orçamento Programa - Exercício de 2020

LEGISLAÇÃO DA RECEITA

(Inc. III, § 1º, Art. 2º)

Quadro 11

Page 9

Codigo	Discriminação	Legislação
2400.00.0.0.00	TRANSFERÊNCIAS DE CAPITAL	
2410.00.0.0.00	TRANSFERÊNCIAS DA UNIÃO E DE SUAS ENTIDADES	
2418.00.0.0.00	TRANSFERÊNCIAS DA UNIÃO-ESPECÍFICAS DE EST. DF E MUN.	
2418.03.0.0.00	TRANSF.REC.- SUS-BLOCO CUSTEIO AÇÕES SERV.PUB. SAÚDE	
2418.03.1.0.00	TRANSFERÊNCIA DE RECURSOS DO SUS - ATENÇÃO BÁSICA	
2418.03.1.1.00	TRANSF. DE RECURSOS DO SUS - ATENÇÃO BÁSICA - PRINCIPAL	Lei Federal N° 8.666/93 e IN 01/97
2418.05.0.0.00	TRANSF.REC. DESTINADOS A PROGRAMAS DE EDUCAÇÃO	
2418.05.1.0.00	PROG. TRANSPORTE ESCOLAR EDUC.EÁS.-CAMINHO ESCOLA	
2418.05.1.1.00	PROG. TRANSP. ESCOLAR EDUC.BÁSICA-CAMINHO DA ESCOLA-PRINCIPAL	Lei Federal N° 8.666/93 e IN 01/97
2418.10.0.0.00	TRANSFERÊNCIA DE CONVÊNIOS DA UNIÃO E DE SUAS ENTIDADES	
2418.10.2.0.00	TRANSF. DE CONVÊNIO DA UNIÃO DESTIN.A PROG. EDUCAÇÃO	
2418.10.2.1.00	TRANSF. CONVÊNIO UNIÃO DESTIN. A PROG. EDUCAÇÃO- PRINCIPAL	Lei Federal N° 8.666/93 e IN 01/97
2418.10.5.0.00	TRANSF. DE CONVÊNIOS UNIÃO DEST.PROG.SANEAM.BÁSICO	
2418.10.5.1.01	TRANSF CONV UNIÃO DEST PROG SANEAMENTO BÁSICO	Lei Federal N° 8.666/93 e IN 01/97
2418.10.9.0.00	OUTRAS TRANSFERÊNCIAS DE CONVÊNIOS DA UNIÃO	
2418.10.9.1.02	OUTRAS TRANSFERÊNCIAS DE CONVÊNIOS DA UNIÃO-FMAS	Lei Federal N° 8.666/93 e IN 01/97
2418.10.9.1.03	OUTRAS TRANSFERÊNCIAS DE CONVÊNIOS DA UNIÃO - PREFEITURA	Lei Federal N° 8.666/93 e IN 01/97
2420.00.0.0.00	TRANSF.ESTADOS E DO DISTRITO FEDERAL E DE SUAS ENTIDADES	
2428.00.0.0.00	TRANSF.ESTADOS E DO DISTRITO FEDERAL E DE SUAS ENTIDADES	
2428.03.0.0.00	TRANSFERÊNCIAS DE RECURSOS DO SISTEMA ÚNICO DE SAÚDE - SUS	
2428.03.1.0.00	TRANSFERÊNCIAS DE RECURSOS DO SISTEMA ÚNICO DE SAÚDE - SUS	
2428.03.1.1.01	TRANSFERÊNCIAS DE RECURSOS DO SISTEMA ÚNICO DE SAÚDE - SUS-P	Legislação Específica
2428.10.0.0.00	TRANSF. CONVÊNIOS DOS ESTADOS E DO DIST.FEDE DE SUAS ENT.	
2428.10.1.0.00	TRANSF. CONVÊNIOS DOS EST. E DO DIST.FED.E DE SUAS ENT. SUS	
2428.10.1.1.00	TRANSF. CONVÊNIOS DOS ESTADOS PARA O SUS - PRINCIPAL	Lei Federal N° 8.666/93 e IN 01/97
2428.10.7.0.00	TRANSF CONV DOS ESTADOS DEST.A PROG.INFRAEST.TRANSF.	
2428.10.7.1.00	TRANSF CONV.EST. DEST.A PROG.INFRA.TRANSF- PRINCIPAL	Legislação Específica
2428.10.7.1.01	TRANSF CONV.EST. DEST.A PROG.INFRA.TRANSF-SPNTRAV.	





PREF. DO BREJO DA MADRE DE DEUS

FRAÇA VEREADOR ABEL DE FREITAS - CNPJ: 10091528/0001-77

Orçamento Programa - Exercício de: 2020

LEGISLAÇÃO DA RECEITA

(Inc. III, § 1º, Art. 2º)

Quadro 11

Page 10

Código	Discriminação	Legislação
7000.00.0.0.00	RECEITAS CORRENTES (INTRA)	
7200.00.0.0.00	CONTRIBUIÇÕES (INTRA)	
7210.00.0.0.00	CONTRIBUIÇÕES SOCIAIS (INTRA)	
7216.00.0.0.00	CONTRIBUIÇÕES SOCIAIS ESPECÍFICAS DE ESTADOS, DF E MUNICÍPIO	
7216.03.0.0.00	CPSS PATRONAL - SERVIDOR CIVIL - ESPECÍFICO DE EST/DF/MUN (
7216.03.1.0.00	CPSS PATRONAL - SERVIDOR CIVIL ATIVO (INTRA)	
7216.03.1.1.02	CONTRIBUIÇÃO PATRONAL ATIVO CIVIL P/ RPPS-PREFEITURA-F.F	Legislação Específica
7216.03.1.1.03	CONTRIBUIÇÃO PATRONAL ATIVO CIVIL P/ RPPS-FMS-F.F	Legislação Específica
7216.03.1.1.04	CONTRIBUIÇÃO PATRONAL ATIVO CIVIL P/ RPPS-FMAS-F.F	Legislação Específica
7216.03.1.1.05	CONTRIBUIÇÃO PATRONAL ATIVO CIVIL P/ IFRESB-F.F	Legislação Específica
7216.03.1.1.06	CONTRIBUIÇÃO PATRONAL ATIVO CIVIL P/ RPPS - MULTAJUROS	Legislação Específica
7216.03.1.1.07	CONTRIBUIÇÃO PATRONAL ATIVO CIVIL P/ RPPS-CÂMARA-F.F	Legislação Específica
7216.03.1.1.08	CONTRIBUIÇÃO PATRONAL ATIVO CIVIL P/ RPPS-PREFEITURA-F.F	Legislação Específica
7216.03.1.1.09	CONTRIBUIÇÃO PATRONAL ATIVO CIVIL P/ RPPS-FMS-F.F	Legislação Específica
7216.03.1.1.10	CONTRIBUIÇÃO PATRONAL ATIVO CIVIL P/ RPPS-FMAS-F.F	Legislação Específica
7216.03.1.1.12	CONTRIBUIÇÃO PATRONAL ATIVO CIVIL P/ RPPS-FUNDECA-F.F	Legislação Específica
7216.03.1.1.13	CONTRIBUIÇÃO PATRONAL ATIVO CIVIL P/ RPPS-MULTAJUROS-F.F	Legislação Específica
7216.03.1.1.15	CONTRIBUIÇÃO PATRONAL ATIVO CIVIL PESSOAL CEDIDO-F.F	Legislação Específica
7216.04.0.0.00	CPSS PATRONAL - PARCELAMENTOS - ESPECÍFICO DE EST/DF/MUN (I	
7216.04.1.0.00	CPSS PATRONAL - PARCELAMENTOS - SERVIDOR CIVIL ATIVO (INTRA	
7216.04.1.1.01	CONTRIBUIÇÃO PREV. EM REGIME DE PARCELAMENTO F.F	Legislação Específica
9000.00.0.0.00	(R) DEDUÇÕES DA RECEITA	
9500.00.0.0.00	(R) DEDUÇÕES DO FUNDEB	
9510.00.0.0.01	(R) DEDUÇÕES DO FUNDEB - FPM	
9510.00.0.0.02	(R) DEDUÇÕES DO FUNDEB - ITR	
9510.00.0.0.05	(R) DEDUÇÕES DO FUNDEB - ICMS DESONERACÃO	

Art. 159 da CF e Lei Federal N° 11.494/07

Art. 158 da CF e Lei Federal N° 11.494/07

Documento Assinado Digitalmente por: HILARIO PAULO DA SILVA
Acesse em: <https://stce.cepe.br/epp/validaDoc.seam> Código do documento: 5d6f097b-26c4-448e-991a-f1c59bed12f4





PREF. DO BREJO DA MADRE DE DEUS
PRAÇA VEREADOR ABEL DE FREITAS - CNPJ:10061528/0001-77

Orçamento Programa - Exercício de 2020

LEGISLAÇÃO DA RECEITA

(Inc. III, § 1º, Art.2º)

Quadro 11
Página 11

Código	Discriminação	Legislação
9510.00.0.0.04	(R) DEDUÇÕES DO FUNDEB - ICMS	Art. 155 da CF e Lei Federal N°11.494/07
9510.00.0.0.05	(R) DEDUÇÕES DO FUNDEB - IPVA	Art. 153 da CF e Lei Federal N°11.494/07
9510.00.0.0.06	(R) DEDUÇÕES DO FUNDEB - IPI	Art. 155 da CF e Lei Federal N°11.494/07





PREFEITURA MUNICIPAL DO BREJO DA MADRE DE DEUS

DEMONSTRATIVO DA RECEITA DE IMPOSTOS E DAS DESPESAS PRÓPRIAS COM SAÚDE

(§ 2º do Art. 158 da Constituição Federal e Art. 77 do Ato das Disposições Constitucionais Transitórias)

FONTE		APLICAÇÃO	
RECEITA PREVISTA RESULTANTE DE IMPOSTOS E TRANSFERÊNCIAS	DESPESA DESTINADA ÀS AÇÕES E SERVIÇOS PÚBLICOS DE SAÚDE		
DISCRIMINAÇÃO	DISCRIMINAÇÃO	Valor em R\$	%
RECEITA ORÇAMENTÁRIA PRÓPRIA:			
Impostos Municipais (incluindo dívida ativa, multas e juros)	10.122 ADMINISTRAÇÃO	1.785.000,00	2,32
Impostos sobre a Renda e Proveniências de Qualquer Natureza	10.300 ATENÇÃO BÁSICA	8.927.000,00	36,63
Imposto sobre a Propriedade Predial e Territorial Urbana	10.302 ASSISTÊNCIA HOSPITALAR E AMBULATORIAL	11.083.000,00	45,47
Imposto sobre Transmissão "Inter Vivos" de Bens, Imóveis e de Direitos Resis sobre Imóveis	10.303 SUPORTE PROFILÁTICO E TERAPÊUTICO	883.000,00	3,67
Imposto sobre Serviços de Qualquer Natureza	10.308 VIGILÂNCIA SANITÁRIA	605.000,00	2,50
TOTAL DAS RECEITAS	10.309 VIGILÂNCIA EPREVENÇÃO E PROM. SAÚDE	1.086.000,00	4,24
TRANSFERÊNCIAS DA UNIÃO	10.310 OUTROS	0,00	0,00
FPM			
ITER			
ICMS DESONERATION - LC 87/96			
TRANSFERÊNCIAS DO ESTADO			
ICMS			
IPVA			
PI			
TOTAL DAS TRANSFERÊNCIAS		45.480.000,00	100,00
TOTAL DAS RECEITAS	DESPESA TOTAL COM SAÚDE	100.000,00	
TRANSFERÊNCIAS DE RECURSOS DO SUS	(-) DESPESA COM RECURSOS DO SUS	11.635.000,00	
	DESPESA PRÓPRIA COM SAÚDE	17.738.000,00	27,76

* Disposições introduzidas pela Lei Complementar nº 141/2012.





PREFEITURA MUNICIPAL DO BREJO DA MADRE DE DEUS
DESENVOLVIMENTO DO ENSINO
E DESENVOLVIMENTO DAS RECEITAS E DESPESAS COM MANUTENÇÃO
(ART. 312 - CONSTITUIÇÃO FEDERAL - 1988)

TONDES		APLICAÇÃO	
RECEITA PREVISTA RESULTANTE DE IMPOSTOS E TRANSFERÊNCIAS		DESESA ORÇADA COM MANUTENÇÃO E DESENVOLVIMENTO DO ENSINO POR SUBFUNÇÃO	
DISCRIMINAÇÃO	Valor em R\$	DISCRIMINAÇÃO	Valor em R\$
	%		%
RECEITA ORÇAMENTÁRIA PRÓPRIA			
Impostos Municipais (incluindo dívidas ativas, multas e juros)		12.361 ENSINO FUNDAMENTAL	47.113.000,00
Impostos sobre a Renda e Proventos de Qualquer Natureza	5,01	12.365 EDUCAÇÃO INFANTIL	1.094.000,00
Imposto sobre a Propriedade Predial e Territorial Urbana	1,23	12.386 EDUCAÇÃO DE JOVENS E ADULTOS	55.000,00
Imposto sobre Transmissão "Inter Vivos" de Bens Imóveis e de Direitos sobre Imóveis	0,34		
Imposto sobre Serviços de Qualquer Natureza	2,86		
	0,00		
TOTAL DOS IMPOSTOS	9,44		
RECEITA ORÇAMENTÁRIA TRANSFERIDA			
TRANSFERÊNCIAS DA UNIÃO	76,74		
PPM			
ITR	79,11		
ICMS DESONERADO - LC 87/96	0,01		
	0,02		
TRANSFERÊNCIAS DO ESTADO	16,62		
ICMS			
PIVA	10,90		
PI	5,65		
	0,08		
TOTAL DAS RECEITAS	90,56		
		DESPA TOTAL COM EDUCAÇÃO	48.262.000,00
			100,00
TRANSFERÊNCIA BRUTA DO FUNDEB		SUBTOTAL	48.262.000,00
(-) DEDUÇÃO P/ FORM. DO FUNDEB		(-) TRANSF. LÍQUIDA DO FUNDEB	31.150.000,00
TRANSFER. LÍQUIDA DO FUNDEB		TRANSF. DE CONVENIOS VINCULADOS A EDUCAÇÃO	4.650.000,00
DEMAIS TRANSFERÊNCIAS E RENDIMENTOS VINCULADOS A EDUCAÇÃO		TOTAL	12.422.000,00
			25,41





PREFEITURA MUNICIPAL DO BREJO DA MADRE DE DEUS
DEMONSTRATIVO DOS RECURSOS DESTINADOS À
CRIANÇA E AO ADOLESCENTE



FONTES		APLICAÇÃO			
DISCRIMINAÇÃO	Valor em R\$	%	DISCRIMINAÇÃO	Valor em R\$	%
RECEITA MUNICIPAL PREVISTA NESTE ORÇAMENTO			DESPESA DESTINADA A PROMOÇÃO DA CRIANÇA E DO ADOLESCENTE		
RECEITAS CORRENTES	120.750.000,00	94,71	08.243 - ASSIST. À CRIANÇA E AO ADOLESCENTE	1.781.000,00	1,40
RECEITAS DE CAPITAL	6.750.000,00	5,29			
TOTAL	127.500.000,00	100,00	TOTAL	1.781.000,00	1,40



PREFEITURA MUNICIPAL DO BREJO DA MADRE DE DEUS
DEMONSTRATIVO DOS RECURSOS DESTINADOS A
RESERVA DE CONTINGENCIA



FONTES		APLICAÇÃO			
DISCRIMINAÇÃO	Valor em R\$	%	DISCRIMINAÇÃO	Valor em R\$	%
RECEITA CORRENTE PREVISTA NESTE ORÇAMENTO			DESPESA DESTINADA A RESERVA DE CONTINGÊNCIA		
RECEITA CORRENTE LÍQUIDA	107.250.000,00	100,00	Reserva de Contingência	1.100.000,00	10,31
TOTAL	107.250.000,00	100,00	TOTAL	1.100.000,00	10,31



PREF. DO BREJO DA MADRE DE DEUS

PRAÇA VEREADOR ABEL DE FREITAS

10091628/0001-77

Exercício: 2020

RECEITA PREVISTA



Documento Assinado Digitalmente por: HILARIO PAULO DA SILVA
Acesse em: <https://stc.ecepe.br/epp/validaDoc.seam> Código do documento: 5d6f097b-26e4-448e-991a-f1c59bed12f4

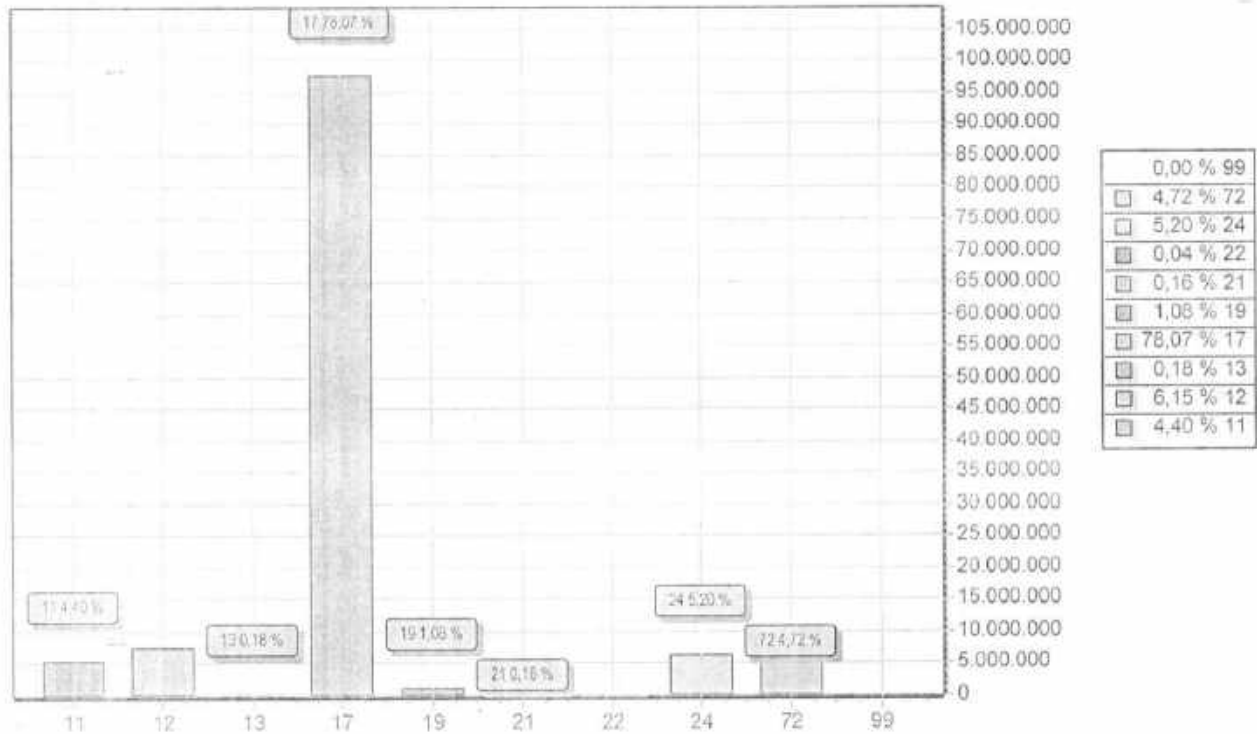

CODIGO		PREVISTO
11	IMPOSTOS, TAXAS E CONTRIBUIÇÕES DE MELHORIA	5.510.000,00
12	CONTRIBUIÇÕES	7.690.000,00
13	RECEITA PATRIMONIAL	220.000,00
17	TRANSFERÊNCIAS CORRENTES	97.670.000,00
19	OUTRAS RECEITAS CORRENTES	1.350.000,00
21	OPERAÇÕES DE CRÉDITO	200.000,00
22	ALIENAÇÃO DE BENS	50.000,00
24	TRANSFERÊNCIAS DE CAPITAL	6.500.000,00
72	CONTRIBUIÇÕES (INTRA)	5.910.000,00
99	RECURSOS ARRECADADOS EM EXERCÍCIOS ANTERIORES	0,00
TOTAL		125.100.000,00



PREF. DO BREJO DA MADRE DE DEUS

PRAÇA VEREADOR ABEL DE FREITAS

10091628/0001-77

Exercício: 2020

DESPESA ORÇADA POR GRUPO

Documento Assinado Digitalmente por: HILARIO PAULO DA SILVA
Acesse em: <https://fice.tcepe.br/epp/validaDoc.seam> Código do documento: 5d6f097b-26e4-448e-991a-fce59bed12f4

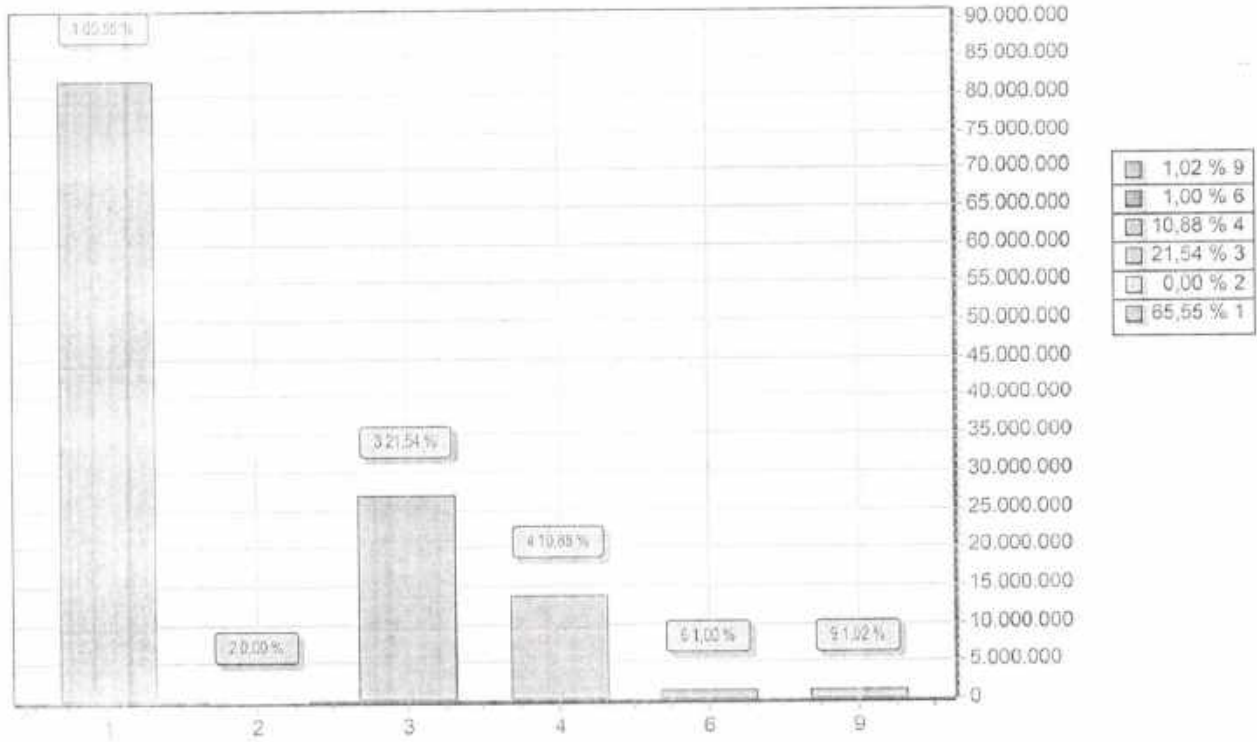

GRUPO		DOTAÇÃO
1	PESSOAL E ENCARGOS SOCIAIS	82.005.000,00
2	JUROS E ENCARGOS DA DÍVIDA	5.000,00
3	OUTRAS DESPESAS CORRENTES	26.948.000,00
4	INVESTIMENTOS	13.611.000,00
6	AMORTIZAÇÃO DA DÍVIDA	1.255.000,00
9	RESERVA DE CONTINGÊNCIA	1.276.000,00
TOTAL		125.100.000,00



PREF. DO BREJO DA MADRE DE DEUS

PRAÇA VEREADOR ABEL DE FREITAS

10091528/0001-77

Exercício: 2020

CONSOLIDAÇÃO GERAL DA DESPESA

CODIGO	ESPECIFICAÇÃO	DOTAÇÃO
100	GERAL TOTAL	6.105.000,00
110	GERAL	5.105.000,00
001	Outros Convênios	31.029.000,00
001	Recursos Próprios	31.029.000,00
200	EDUCAÇÃO	6.070.000,00
001	Salário Educação	2.000.000,00
002	P.N.A.E	1.420.000,00
003	PNATE	240.000,00
004	P.D.D.E	10.000,00
005	Caminho da Escola	600.000,00
006	Convênios - Educação	1.600.000,00
007	Outras Transferências FNDE	300.000,00
210	EDUCAÇÃO GERAL	5.297.000,00
001	Educação - Recursos Próprios	5.297.000,00
260	EDUCAÇÃO - FUNDEB	39.540.000,00
001	FUNDEB 60%	27.016.000,00
002	FUNDEB 40%	6.024.000,00
300	SAÚDE	4.500.000,00
001	Recursos Transferidos do SUS	11.480.000,00
310	SAÚDE GERAL	11.977.000,00
001	Recursos Próprios - Saúde	11.977.000,00
500	ASSISTÊNCIA SOCIAL	1.870.000,00
001	Recursos Transferidos do FNAS	1.800.000,00
002	Recursos Transferidos do FEAS	70.000,00
510	ASSISTÊNCIA SOCIAL- GERAL	4.161.000,00
001	Recursos Próprios-Assistência Social	4.161.000,00
600	REGIME PRÓPRIO DE PREVIDÊNCIA SOCIAL	7.571.000,00
001	FUNDO FINANCEIRO	6.345.000,00
002	FUNDO PREVIDENCIÁRIO	926.000,00
003	Recursos Próprios-RPPS	700.000,00





PREF. DO BREJO DA MADRE DE DEUS
PRAÇA VEREADOR ABEL DE FREITAS
10091528/0001-77 Exercício: 2020
CONSOLIDAÇÃO GERAL DA DESPESA

CODIGO	ESPECIFICAÇÃO	TOTAL
DOTAÇÃO		125.100.000,00



Documento Assinado Digitalmente por: HILARIO PAULODA SILVA
Acesse em: <https://etce.tcepe.tc.br/epp/validaDoc.seam> Código do documento: 5d6f097b-26e4-448e-991a-f1c59bed12f4



DEMONSTRATIVO REGIONALIZADO DO EFEITO, SOBRE AS RECEITAS E DESPESAS, DECORRENTE DE ISENÇÕES, ANISTIAS, REMISSÕES, SUBSÍDIOS E BENEFÍCIOS DE NATUREZA FINANCEIRA, TRIBUTÁRIA E CREDITÍCIA

FUNDAMENTAÇÃO

Em conformidade ao disposto no art. 165, § 6º da Constituição Federal, o Poder Executivo Municipal esclarece que não está previsto no Orçamento Municipal para o exercício de 2020 nenhum efeito sobre receita e despesa decorrentes de isenções, anistias, remissões, subsídios e benefícios de natureza financeira, tributária e creditícia.

Por conseguinte, não há valores a demonstrar em decorrência de isenções, anistias, remissões, subsídios e benefícios de natureza financeira, tributária e creditícia, no exercício de 2020.

Brejo da Madre de Deus, 10 de dezembro de 2019

Hilário Paulo da Silva
Prefeito Constitucional



PREF. DO BREJO DA MADRE DE DEUS
PRAÇA VEREADOR ABEL DE FREITAS - CNFJ-10091525/0001-77

Orçamento Programa - Exercício de 2020

EVOLUÇÃO DA RECEITA

(Inc. III, Art. 22º)

Page 1

Codigo	Discriminação	Receita Arrecadada				Receita Prevista	
		2016	2017	2018	2019	2020	
1000.00.0.0	RECEITAS CORRENTES						
1100.00.0.0	IMPOSTOS, TAXAS E CONTRIBUIÇÕES DE IMPOSTOS	5.159.700,95	3.239.535,83	4.028.446,22	6.195.000,00	5.510.000,00	
1200.00.0.0	CONTRIBUIÇÕES	2.521.307,44	4.098.651,48	4.429.762,69	4.965.000,00	7.690.000,00	
1300.00.0.0	RECEITA PATRIMONIAL	961.292,63	330.076,90	1.034.413,32	211.000,00	220.000,00	
1600.00.0.0	RECEITA DE SERVIÇOS	79.661.483,08	79.214.013,87	87.375.095,34	114.430.000,00	105.980.000,00	
1700.00.0.0	TRANSFERÊNCIAS CORRENTES	3.427.592,72	535.151,36	774.127,31	382.000,00	1.350.000,00	
1900.00.0.0	OUTRAS RECEITAS CORRENTES	91.731.370,62	87.417.429,44	97.641.844,88	126.188.000,00	120.750.000,00	
	Sub-Total						
2000.00.0.0	RECEITAS DE CAPITAL						
2100.00.0.0	OPERAÇÕES DE CRÉDITO				100.000,00	200.000,00	
2200.00.0.0	ALIENAÇÃO DE BENS	37.378,66			40.000,00	50.000,00	
2400.00.0.0	TRANSFERÊNCIAS DE CAPITAL	2.561.079,41	1.810.361,13	3.884.623,26	6.910.000,00	6.500.000,00	
	Sub-Total	2.616.458,07	1.810.361,13	3.884.623,26	7.050.000,00	6.750.000,00	
7000.00.0.0	RECEITAS CORRENTES (INTRA)						
7200.00.0.0	CONTRIBUIÇÕES (INTRA)	921.620,28	3.806.454,43	3.816.421,77	6.372.000,00	5.910.000,00	
7900.00.0.0	OUTRAS RECEITAS CORRENTES (INTRA)	2.174,77					
	Sub-Total	923.795,05	3.806.454,43	3.816.421,77	6.372.000,00	5.910.000,00	
9000.00.0.0	(R) DEDUÇÕES DA RECEITA						
9500.00.0.0	(R) DEDUÇÕES DO FUNDEB	-6.548.012,03	-6.316.414,84	-6.781.851,97	-9.408.000,00	-8.310.000,00	
	Sub-Total	-6.548.012,03	-6.316.414,84	-6.781.851,97	-9.408.000,00	-8.310.000,00	
	TOTAL	88.725.611,91	86.717.830,16	98.661.037,94	130.200.000,00	125.100.000,00	





PREF. DO BREJO DA MADRE DE DEUS
PRAÇA VEREADOR ABEL DE FREITAS - CNPJ:10091528/0001-77

Orçamento Programa - Exercício de 2020

EVOLUÇÃO DA DESPESA
(Inc. III, Art. 22)

Quadro 10

Page 1

Codigo	Discriminação	DESPESA		
		Realizada 2018	Fixada 2019	Prevista 2020
DESPESAS CORRENTES				
3 1	PESSOAL E ENCARGOS SOCIAIS	77.710.716,06	82.406.200,00	81.965.000,00
3 2	JUROS E ENCARGOS DA DÍVIDA		5.000,00	5.000,00
3 3	OUTRAS DESPESAS CORRENTES	20.262.926,59	29.419.800,00	25.589.000,00
	Sub Total	97.973.642,65	111.831.000,00	107.559.000,00
DESPESAS DE CAPITAL				
4 4	INVESTIMENTOS	4.053.840,36	10.972.000,00	9.761.000,00
4 5	INVERSÕES FINANCEIRAS			
4 6	AMORTIZAÇÃO DA DÍVIDA	1.239.499,68	1.316.000,00	1.255.000,00
	Sub Total	5.293.339,94	12.288.000,00	11.016.000,00
RESERVA DE CONTINGÊNCIA				
9 9	RESERVA DE CONTINGÊNCIA		6.081.000,00	6.525.000,00
	Sub Total	0,00	6.081.000,00	6.525.000,00
	TOTAL	103.266.982,59	130.200.000,00	125.100.000,00



PREF. DO BREJO DA MADRE DE DEUS

PRAÇA VEREADOR ABEL DE FREITAS - CNPJ:10061528/0001-77
Orçamento Programa - Exercício de 2020



DEMONSTRATIVO DA RECEITA E DESPESA SEGUNDO AS CATEGORIAS ECONOMICAS (Inc II, §1º, Art.2º)

Anexo 01

Page 1

RECEITA	RS	RS	DESPESA	RS	RS
RECEITAS CORRENTES			DESPESAS CORRENTES		
IMPOSTOS, TAXAS E CONTRIBUIÇÕES DE MELHORIA	5.510.000,00		PESSOAL E ENCARGOS SOCIAIS	82.005.000,00	
CONTRIBUIÇÕES	7.650.000,00		JUROS E ENCARGOS DA DÍVIDA	5.000,00	
RECEITA PATRIMONIAL	220.000,00		OUTRAS DESPESAS CORRENTES	28.945.000,00	
TRANSFERÊNCIAS CORRENTES	105.980.000,00				
OUTRAS RECEITAS CORRENTES	1.350.000,00				
CONTRIBUIÇÕES (INTRA)	5.910.000,00				
(R) DEDUÇÕES DO FUNDEB	-8.310.000,00				
		118.350.000,00			108.958.000,00
SUB TOTAL		118.350.000,00	SUPERAVIT DO ORÇAMENTO CORRENTE		9.392.000,00
TOTAL		118.350.000,00	TOTAL		118.350.000,00
SUPERAVIT DO ORÇAMENTO CORRENTE			DESPESAS DE CAPITAL		
RECEITAS DE CAPITAL		118.350.000,00	INVESTIMENTOS	13.611.000,00	
OPERações DE CRÉDITO		9.392.000,00	AMORTIZAÇÃO DA DÍVIDA	1.255.000,00	
ALIENAÇÃO DE BENS	200.000,00				
TRANSFERÊNCIAS DE CAPITAL	60.000,00				
	6.500.000,00				
SUB TOTAL		6.750.000,00			14.866.000,00
TOTAL		16.142.000,00	RESERVA DO RPPS		175.000,00
			RESERVA DE CONTINGENCIA		1.100.000,00
			TOTAL		16.142.000,00
			RESUMO		
			DESPESAS CORRENTES	108.958.000,00	
			DESPESAS DE CAPITAL	14.866.000,00	
			RESERVA DE CONTINGENCIA	1.276.000,00	
			TOTAL DE DESPESA	125.100.000,00	
			TOTAL		125.100.000,00
			RESUMO		
			RECEITAS CORRENTES	120.750.000,00	
			RECEITAS CORRENTES (INTRA)	5.910.000,00	
			DEDUÇÕES DA RECEITA CORRENTE	-8.310.000,00	
			RECEITAS DE CAPITAL	6.750.000,00	
			TOTAL DE RECEITAS	125.100.000,00	
			TOTAL		125.100.000,00



Documento Assinado Digitalmente por: HILARIO PAULO DA SILVA
Acesse em: <https://etce.tcepe.tc.br/epp/validaDoc.seam> Código do documento: 5d6f097b-26e4-448e-991a-f1c59bed12f4

PREF. DO BREJO DA MADRE DE DEUS
FRAÇA VEREADOR ABEL DE FREITAS - CNPJ:10081526/0001-77
Orçamento Programa - Exercício de 2020



DEMONSTRATIVO DA RECEITA E DESPESA SEGUNDO AS CATEGORIAS ECONOMICAS
(Inc. II, § 1º, Art. 29)

Anexo 01

Page 2



PREF. DO BREJO DA MADRE DE DEUS
 PRAÇA VEREADOR ABEL DE FREITAS - CNPJ:10091528/0001-77

Anexo 02
 Page 1

Orçamento Programa - Exercício de 2020
RECEITAS SEGUNDO AS CATEGORIAS ECONOMICAS

Código	Especificação	F.R.	Desdobramento	SubCategoria Fonte	Categoria Econômica
1000.00.0.0	RECEITAS CORRENTES	0.000.000			120.750.000,00
1100.00.0.0	IMPOSTOS, TAXAS E CONTRIBUIÇÕES DE MELHORIA	0.000.000		5.510.000,00	
1110.00.0.0	IMPOSTOS	0.000.000		4.330.000,00	
1113.00.0.0	IMPOSTOS SOBRE A RENDA E PROVENTOS DE QUALQUER NATUREZA	0.000.000	2.300.000,00		
1113.03.0.0	IMPOSTO SOBRE A RENDA - RETIDO NA FONTE	0.000.000	2.300.000,00		
1113.03.1.0	IMPOSTO SOBRE A RENDA - RETIDO NA FONTE - TRABALHO	0.000.000	2.000.000,00		
1113.03.1.1	IRRF - TRABALHO - PRINCIPAL	0.01.00	2.000.000,00		
1113.03.4.0	IMPOSTO SOBRE A RENDA - RETIDO NA FONTE - OUTROS RENDIMENTOS	0.000.000	300.000,00		
1113.03.4.1	IRRF - OUTROS RENDIMENTOS - PRINCIPAL	0.01.00	300.000,00		
1118.00.0.0	IMPOSTOS ESPECIFICOS DE ESTADOS, DF E MUNICIPIOS	0.000.000	2.030.000,00		
1118.01.0.0	IMPOSTOS SOBRE O PATRIMONIO PARA ESTADOS/DF/MUNICIPIOS	0.000.000	720.000,00		
1118.01.1.0	IMPOSTO SOBRE A PROPRIEDADE PREDIAL E TERRITORIAL URBANA	0.000.000	565.000,00		
1118.01.1.1	IPTU - PRINCIPAL	0.01.00	400.000,00		
1118.01.1.2	IPTU - MULTAS E JUROS DE MORA	0.01.00	5.000,00		
1118.01.1.3	IPTU - DIVIDA ATIVA	0.01.00	110.000,00		
1118.01.1.4	IPTU - DIVIDA ATIVA - MULTAS E JUROS DE MORA	0.01.00	50.000,00		
1118.01.4.0	IMP. TRANSMISSÃO "INTER VIVOS" DE BENS (MÓVEIS E DIREITOS)	0.000.000	155.000,00		
1118.01.4.1	ITBI - PRINCIPAL	0.01.00	100.000,00		
1118.01.4.2	ITBI - MULTAS E JUROS DE MORA	0.01.00	10.000,00		
1118.01.4.3	ITBI - DIVIDA ATIVA	0.01.00	30.000,00		
1118.01.4.4	ITBI - DIVIDA ATIVA - MULTAS E JUROS DE MORA	0.01.00	15.000,00		
1118.02.0.0	IMPOSTOS SOBRE A PRODUÇÃO, CIRCULAÇÃO DE MERCADORIAS E SERVI	0.000.000	1.310.000,00		
1118.02.3.0	IMPOSTO SOBRE SERVIÇOS DE QUALQUER NATUREZA	0.000.000	1.310.000,00		
1118.02.3.1	ISS - PRINCIPAL	0.01.00	1.150.000,00		
1118.02.3.2	ISS - MULTAS E JUROS DE MORA	0.01.00	60.000,00		
1118.02.3.3	ISS - DIVIDA ATIVA	0.01.00	50.000,00		
1118.02.3.4	ISS - DIVIDA ATIVA - MULTAS E JUROS DE MORA	0.01.00	50.000,00		
1120.00.0.0	TAXAS	0.000.000		1.180.000,00	
1122.00.0.0	TAXAS PELA PRESTAÇÃO DE SERVIÇOS	0.000.000	510.000,00		
1122.01.0.0	TAXAS PELA PRESTAÇÃO DE SERVIÇOS	0.000.000	510.000,00		
1122.01.1.0	TAXAS PELA PRESTAÇÃO DE SERVIÇOS	0.000.000	510.000,00		
1122.01.1.1	TAXAS PELA PRESTAÇÃO DE SERVIÇOS - PRINCIPAL	0.01.00	510.000,00		
1122.01.9.0	TAXAS - ESPECIFICAS DE ESTADOS, DF E MUNICIPIOS	0.000.000	670.000,00		
1122.01.9.1	TAXAS DE INSPEÇÃO, CONTROLE E FISCALIZAÇÃO	0.000.000	670.000,00		
1122.01.1.0	TAXA DE FISCALIZAÇÃO DE VIGILÂNCIA SANITÁRIA	0.000.000	50.000,00		
1122.01.1.1	TAXA DE FISCALIZAÇÃO DE VIGILANCIA SANITARIA - PRINCIPAL	0.01.00	50.000,00		
1122.01.9.0	TAXAS DE INSPEÇÃO, CONTROLE E FISCALIZAÇÃO - OUTRAS	0.000.000	620.000,00		
1122.01.9.1	TAXAS INSPEÇÃO/CONTROLE/FISCALIZAÇÃO-OUTRAS-PRINCIPAL	0.01.00	620.000,00		
1200.00.0.0	CONTRIBUIÇÕES	0.000.000		7.690.000,00	
1210.00.0.0	CONTRIBUIÇÕES SOCIAIS	0.000.000		5.190.000,00	
1210.00.0.0	CONTRIBUIÇÕES SOCIAIS ESPECIFICAS DE ESTADOS/DF E MUNICIPIOS	0.000.000	5.190.000,00		
1218.01.0.0	CONTRIB. SERVIDOR CIVIL PLANO SEGURIDADE SOCIAL-CPSSS	0.000.000	5.190.000,00		
1218.01.1.0	CPSSS DO SERVIDOR CIVIL ATIVO	0.000.000	5.185.000,00		
1218.01.1.1	CPSSS DO SERVIDOR CIVIL ATIVO - PRINCIPAL	0.01.15	2.270.000,00		
1218.01.1.1	CPSSS DO SERVIDOR CIVIL ATIVO - PRINCIPAL	0.01.15	2.915.000,00		
1218.01.2.0	CPSSS DO SERVIDOR CIVIL INATIVO	0.000.000	5.000,00		
1218.01.2.1	CPSSS DO SERVIDOR CIVIL INATIVO - PRINCIPAL	0.01.15	5.000,00		
1240.00.0.0	CONTRIBUIÇÃO PARA O CUSTEIO DO SERVIÇO DE ILUMINAÇÃO PÚBLICA	0.000.000		2.500.000,00	
1240.00.0.0	CONTRIBUIÇÃO PARA O CUSTEIO DO SERVIÇO DE ILUMINAÇÃO PÚBLICA	0.000.000	2.500.000,00		
1240.03.0.0	CONTRIBUIÇÃO PARA O CUSTEIO DO SERVIÇO DE ILUMINAÇÃO PÚBLICA	0.000.000	2.500.000,00		
1240.03.1.0	CONTRIB. CUSTEIO SERVIÇO ILUMINAÇÃO PÚBLICA - PRINCIPAL	0.01.00	2.500.000,00		
1300.00.0.0	RECEITA PATRIMONIAL	0.000.000		220.000,00	
1320.00.0.0	VALORES MOBILIÁRIOS	0.000.000		220.000,00	
1321.00.0.0	JUROS E CORREÇÕES MONETÁRIAS	0.000.000	220.000,00		



PREF. DO BREJO DA MADRE DE DEUS
 PRAÇA VEREADOR ABEL DE FREITAS - CNPJ:10091528/0001-77

Anexo 02
 Page 2

Orçamento Programa - Exercício de 2020
RECEITAS SEGUNDO AS CATEGORIAS ECONOMICAS

Código	Especificação	F.R.	Desdobramento	SubCategoria Fonte	Categoria Econômica
1321.00.1.0	REMUNERAÇÃO DE DEPOSITOS BANCARIOS	0.000.000	205.000,00		
1321.00.1.1	REMUNERAÇÃO DE DEPOSITOS BANCARIOS - PRINCIPAL	0.01.00	105.000,00		
1321.00.1.1	REMUNERAÇÃO DE DEPOSITOS BANCARIOS - PRINCIPAL	0.01.00	5.000,00		
1321.00.1.1	REMUNERAÇÃO DE DEPOSITOS BANCARIOS - PRINCIPAL	0.01.00	10.000,00		
1321.00.1.1	REMUNERAÇÃO DE DEPOSITOS BANCARIOS - PRINCIPAL	0.02.01	5.000,00		
1321.00.1.1	REMUNERAÇÃO DE DEPOSITOS BANCARIOS - PRINCIPAL	0.05.09	40.000,00		
1321.00.1.1	REMUNERAÇÃO DE DEPOSITOS BANCARIOS - PRINCIPAL	0.05.10	30.000,00		
1321.00.1.1	REMUNERAÇÃO DE DEPOSITOS BANCARIOS - PRINCIPAL	0.05.12	10.000,00		
1321.00.4.0	REMUNERAÇÃO-REC. DO REGIME PRÓPRIO DE PREV. SOCIAL - RPPS	0.000.000	15.000,00		
1321.00.4.1	REMUNERAÇÃO RECURSOS DO RPPS - PRINCIPAL	0.01.15	10.000,00		
1321.00.4.1	REMUNERAÇÃO RECURSOS DO RPPS - PRINCIPAL	0.01.15	5.000,00		
1700.00.0.0	TRANSFERÊNCIAS CORRENTES	0.000.000		105.980.000,00	
1710.00.0.0	TRANSFERÊNCIAS DA UNIÃO E DE SUAS ENTIDADES	0.000.000		62.705.000,00	
1718.00.0.0	TRANSF. DA UNIÃO - ESPECIFICAS DE ESTADOS, DF E MUNIC	0.000.000	62.705.000,00		
1718.01.0.0	PARTICIPAÇÃO NA RECEITA DA UNIÃO	0.000.000	37.005.000,00		
1718.01.2.0	COTA-PARTE DO FUNDO DE PARTIC. DOS MUNIC. - COTA MENSAL	0.000.000	34.000.000,00		
1718.01.2.1	COTA-PARTE DO FPM - COTA MENSAL - PRINCIPAL	0.01.00	34.000.000,00		
1718.01.3.0	COTA-PARTE FUNDO DE PARTIC. MUNIC - 1% COTA DEZEMBRO	0.000.000	1.600.000,00		
1718.01.3.1	COTA-PARTE DO FPM-1% COTA-DEZEMBRO - PRINCIPAL	0.01.00	1.600.000,00		
1718.01.4.0	COTA-PARTE FUNDO DE PARTIC. DOS MUNIC - 1% COTA JULHO	0.000.000	1.400.000,00		
1718.01.4.1	COTA-PARTE DO FPM-1% COTA-JULHO - PRINCIPAL	0.01.00	1.400.000,00		
1718.01.5.0	COTA-PARTE DO IMP. SOBRE A PROP. TERRIT. RURAL	0.000.000	5.000,00		
1718.01.5.1	COTA-PARTE DO IMP. SOBRE A PROP. TERRIT. RURAL-PRINCIPAL	0.01.00	5.000,00		
1718.02.0.0	TRANSF. COMPENS. FINANC. PELA EXPLORAÇÃO DE REC. NATURAIS	0.000.000	600.000,00		
1718.02.0.0	COTA-PARTE DO FUNDO ESPECIAL DO PETRÓLEO - FEP	0.000.000	600.000,00		
1718.02.0.1	COTA-PARTE DO FUNDO ESPECIAL DO PETRÓLEO - FEP - PRINCIPAL	0.01.00	600.000,00		
1718.03.0.0	TRANSF. RECURS. SUS-FUNDO A FUNDO-CUSTEIO SERV. PUB. SAÚDE	0.000.000	10.530.000,00		
1718.03.1.0	TRANSFERÊNCIA DE RECURSOS DO SUS - ATENÇÃO BÁSICA	0.000.000	4.750.000,00		
1718.03.1.1	TRANSF. RECURSOS DO SUS - ATENÇÃO BÁSICA - PRINCIPAL	0.05.10	4.750.000,00		
1718.03.2.0	TRANSF. SUS - ATENÇÃO MÉDIA/ALTA COMPLEX. AMB. E HOSPITALAR	0.000.000	4.500.000,00		
1718.03.2.1	SUS-ATENÇÃO MÉDIA E ALTA COMPLEX. AMB. E HOSPIT. - PRINCIPAL	0.05.10	4.500.000,00		
1718.03.3.0	TRANSFERÊNCIA DE RECURSOS DO SUS - VIGILÂNCIA EM SAÚDE	0.000.000	650.000,00		
1718.03.3.1	TRANSF. SUS - VIGILÂNCIA EM SAÚDE - PRINCIPAL	0.05.10	650.000,00		
1718.03.4.0	TRANSF. DE RECURSOS DO SUS - ASSISTÊNCIA FARMACÉUTICA	0.000.000	300.000,00		
1718.03.4.1	TRANSF. DE RECURSOS DO SUS - ASSIST. FARMACÉUTICA - PRINCIPAL	0.05.10	300.000,00		
1718.03.5.0	TRANSFERÊNCIA DE RECURSOS DO SUS - GESTÃO DO SUS	0.000.000	30.000,00		
1718.03.5.1	TRANSFERÊNCIA DE RECURSOS DO SUS - GESTÃO DO SUS - PRINCIPAL	0.05.10	30.000,00		
1718.03.9.0	TRANSF. DE RECURSOS DO SUS - OUT. PROG. FINANC. FUNDO A FUNDO	0.000.000	300.000,00		
1718.03.9.1	TRANSF. DO SUS - OUT. PROGRAMAS FINANC. FUNDO/FUNDO - PRINCIPAL	0.05.10	300.000,00		
1718.05.0.0	TRANSFER. DE RECURSOS DO FUNDO NAC. DESENV. EDUCAÇÃO FNDE	0.000.000	3.970.000,00		
1718.05.1.0	TRANSFERÊNCIAS DO SALÁRIO-EDUCAÇÃO	0.000.000	2.000.000,00		
1718.05.1.1	TRANSFERÊNCIAS DO SALÁRIO-EDUCAÇÃO - PRINCIPAL	0.05.02	2.000.000,00		
1718.05.2.0	TRANSF. DIRETAS-FNDE REF. PROG. DINHEIRO DIRETO NA ESC- PDDE	0.000.000	10.000,00		
1718.05.2.1	TRANSF. DIRETAS DO FNDE - PROGRAMA PDDE - PRINCIPAL	0.05.05	10.000,00		
1718.05.3.0	TRANSF. DIRETAS DO FNDE REF. PROG. NAC. ALIM. ESCOLAR-PNAE	0.000.000	1.420.000,00		
1718.05.3.1	TRANSF. DIRETAS DO FNDE - PROGRAMA PNAE - PRINCIPAL	0.05.03	1.420.000,00		
1718.05.4.0	TRANSFER. FNDE REF. AO PROG. NAC. APOIO TRANSF. ESCOLAR-PNATE	0.000.000	240.000,00		
1718.05.4.1	TRANSF. DIRETAS DO FNDE - PROGRAMA PNATE - PRINCIPAL	0.05.04	240.000,00		
1718.05.9.0	OUTRAS TRANSF. DIRETAS DO FUNDO NAC. DO DESENV. DA EDUC. FNDE	0.000.000	300.000,00		



PREF. DO BREJO DA MADRE DE DEUS
 PRAÇA VEREADOR ABEL DE FREITAS - CNPJ:10091528/0001-77

Anexo 02
 Page 3

Orçamento Programa - Exercício de 2020
RECEITAS SEGUNDO AS CATEGORIAS ECONOMICAS

Código	Especificação	F.R.	Desdobramento	SubCategoria Fonte	Categoria Econômica
1716.05.9.1	OUTRAS TRANSF DIRETAS DO FNDE - PRINCIPAL	0.05.07	300.000,00		
1716.08.0.0	TRANSFERÊNCIA FINANCEIRA ICMS - DESONERAÇÃO - L.C. Nº 87/96	0.000.000	10.000,00		
1716.08.1.0	TRANSFERÊNCIA FINANCEIRA ICMS - DESONERAÇÃO - L.C. Nº 87/96	0.000.000	10.000,00		
1716.08.1.1	TRANSF FINANC ICMS - DESONERAÇÃO - L.C. Nº 87/96 - PRINCIPAL	0.01.00	10.000,00		
1716.09.0.0	TRANSF RECURSOS COMPLEMENTAÇÃO DA UNIÃO AO FUNDEB	0.000.000	4.500.000,00		
1716.09.1.0	TRANSF RECURSOS COMPLEMENTAÇÃO DA UNIÃO AO FUNDEB	0.000.000	4.500.000,00		
1716.09.1.1	TRANSF COMPLEMENTAÇÃO DA UNIÃO AO FUNDEB - PRINCIPAL	0.05.22	4.500.000,00		
1716.12.0.0	TRANSF DE RECURSOS DO FUNDO NACIONAL DE ASSIST SOCIAL	0.000.000	1.390.000,00		
1716.12.1.0	TRANSFERÊNCIAS DE RECURSOS DO FNAS	0.000.000	1.390.000,00		
1716.12.1.1	TRANSFERÊNCIAS DE RECURSOS DO FNAS - PRINCIPAL	0.05.12	1.390.000,00		
1716.29.0.0	OUTRAS TRANSFERÊNCIAS DA UNIÃO	0.000.000	4.700.000,00		
1716.29.1.0	OUTRAS TRANSFERÊNCIAS DA UNIÃO	0.000.000	4.700.000,00		
1716.29.1.1	OUTRAS TRANSFERÊNCIAS DA UNIÃO - PRINCIPAL	0.01.00	4.700.000,00		
1720.09.0.0	TRANSF DOS EST. E DO DISTRITO FEDERAL E DE SUAS ENT	0.000.000		8.275.000,00	
1720.09.0.0	TRANSFERÊNCIAS DOS ESTADOS - ESPECÍFICAS DE ESTADOS, DF E MU	0.000.000	8.275.000,00		
1720.01.0.0	PARTICIPAÇÃO NA RECEITA DOS ESTADOS	0.000.000	7.585.000,00		
1720.01.1.0	COTA-PARTE DO ICMS	0.000.000	5.000.000,00		
1720.01.1.1	COTA-PARTE DO ICMS - PRINCIPAL	0.01.00	5.000.000,00		
1720.01.2.0	COTA-PARTE DO IPVA	0.000.000	2.500.000,00		
1720.01.2.1	COTA-PARTE DO IPVA - PRINCIPAL	0.01.00	2.500.000,00		
1720.01.3.0	COTA-PARTE DO IPI - MUNICIPIOS	0.000.000	35.000,00		
1720.01.3.1	COTA-PARTE DO IPI - MUNICIPIOS - PRINCIPAL	0.01.00	35.000,00		
1720.01.4.0	COTA-PARTE DA CONTRIBUIÇÃO DE CIDE	0.000.000	50.000,00		
1720.01.4.1	COTA-PARTE DA CONTRIBUIÇÃO DE CIDE - PRINCIPAL	0.01.00	50.000,00		
1720.03.0.0	TRANSF REC DO ESTADO PROG DE SAÚDE FUNDO A FUNDO	0.000.000	20.000,00		
1720.03.1.0	TRANSF REC DO ESTADO PROG DE SAÚDE FUNDO A FUNDO	0.000.000	20.000,00		
1720.03.1.1	TRANSF REC EST PROG SAÚDE FUNDO A FUNDO - PRINCIPAL	0.02.10	20.000,00		
1720.07.0.0	TRANSFERÊNCIAS DE ESTADOS DESTINADAS à ASSISTÂNCIA SOCIAL	0.000.000	70.000,00		
1720.07.1.0	TRANSFERÊNCIAS DE ESTADOS DESTINADAS à ASSISTÂNCIA SOCIAL	0.000.000	70.000,00		
1720.07.1.1	TRANSF. ESTADOS DESTINADAS à ASSISTÂNCIA SOCIAL - PRINCIPAL	0.02.13	70.000,00		
1720.10.0.0	TRANSF DE CONVÊNIO DOS EST. E DO DIST FED. E DE SUAS ENT	0.000.000	600.000,00		
1720.10.2.0	TRANSF DE CONV. ESTADOS DEST PROGRAMA DE EDUCAÇÃO	0.000.000	600.000,00		
1720.10.2.1	TRANSF DE CONVÊNIO ESTADOS DEST A PROG EDUCAÇÃO-PRINCIPAL	0.02.06	600.000,00		
1750.00.0.0	TRANSFERÊNCIAS DE OUTRAS INSTITUIÇÕES PÚBLICAS	0.000.000		35.000.000,00	
1750.00.0.0	TRANSF OUT INSTITUIÇÕES PÚB - EST/DF/MUN	0.000.000	35.000.000,00		
1750.01.0.0	TRANSF DE RECURSOS DO FUNDO DE MANUTENÇÃO DO FUNDEB	0.000.000	35.000.000,00		
1750.01.1.0	TRANSFERÊNCIAS DE RECURSOS DO FUNDEB	0.000.000	35.000.000,00		
1750.01.1.1	TRANSFERÊNCIAS DE RECURSOS DO FUNDEB - PRINCIPAL	0.05.09	35.000.000,00		
1900.09.0.0	OUTRAS RECEITAS CORRENTES	0.000.000		1.350.000,00	
1910.00.0.0	MULTAS ADMINISTRATIVAS, CONTRATUAIS E JUDICIAIS	0.000.000		15.000,00	
1910.01.0.0	MULTAS PREVISTAS EM LEGISLAÇÃO ESPECÍFICA	0.000.000	15.000,00		
1910.01.1.0	MULTAS PREVISTAS EM LEGISLAÇÃO ESPECÍFICA	0.000.000	15.000,00		
1910.01.1.1	MULTAS PREVISTAS EM LEGISLAÇÃO ESPECÍFICA - PRINCIPAL	0.01.00	5.000,00		
1910.01.1.2	MULTAS PREVISTAS EM LEGISLAÇÃO ESPECÍFICA - MULTAS E JUROS D	0.01.00	5.000,00		
1910.01.1.4	MULTAS PREVISTAS EM LEGISLAÇÃO ESPECÍFICA - DÍVIDA ATIVA-MUL	0.01.00	5.000,00		
1920.00.0.0	INDENIZAÇÕES, RESTITUIÇÕES E RESSARCIMENTOS	0.000.000		310.000,00	
1920.00.0.0	INDENIZAÇÕES, RESTIT E RESSARCIMENTOS - ESPECÍFICAS E/DF/MUN	0.000.000	310.000,00		
1920.02.0.0	RESTITUIÇÕES - ESPECÍFICAS PARA ESTADOS/DF/MUNICIPIOS	0.000.000	310.000,00		
1920.02.9.0	OUTRAS RESTITUIÇÕES - ESPECÍFICAS PARA EST/DF/MUN	0.000.000	310.000,00		
1920.02.9.1	OUTRAS RESTITUIÇÕES - ESPEC. PARA EST/DF/MUN - PRINCIPAL	0.01.00	150.000,00		
1920.02.9.1	OUTRAS RESTITUIÇÕES - ESPEC. PARA EST/DF/MUN -				



PREF. DO BREJO DA MADRE DE DEUS
PRAÇA VEREADOR ABEL DE FREITAS - CNPJ: 10091528/0001-77

Orçamento Programa - Exercício de 2020
RECEITAS SEGUNDO AS CATEGORIAS ECONOMICAS

Código	Especificação	F.R.	Desdobramento	SubCategoria Fonte	Categoria Econômica
	PRINCIPAL	0.01.00	150.000,00		
1928.02.9.1	OUTRAS RESTITUIÇÕES - ESPEC. PARA EST./DF/MUN. - PRINCIPAL	0.01.00	5.000,00		
1928.02.9.1	OUTRAS RESTITUIÇÕES - ESPEC. PARA EST./DF/MUN. - PRINCIPAL	0.01.15	5.000,00		
1990.00.0.0	DEMAIS RECEITAS CORRENTES	0.000.000		1.025.000,00	
1990.03.0.0	COMPENSAÇÕES FINANCEIRAS ENTRE O REGIME GERAL E OS RPPS	0.000.000	1.000.000,00		
1990.03.1.0	COMPENSAÇÕES FINANCEIRAS ENTRE O REGIME GERAL E OS RPPS	0.000.000	1.000.000,00		
1990.03.1.1	COMPENS. FINANC. ENTRE O RGPS E OS RPPS - PRINCIPAL	0.01.15	1.000.000,00		
1990.99.0.0	OUTRAS RECEITAS	0.000.000	25.000,00		
1990.99.1.0	OUTRAS RECEITAS - PRIMARIAS	0.000.000	25.000,00		
1990.99.1.3	OUTRAS RECEITAS - PRIMARIAS - DIVIDA ATIVA	0.01.00	25.000,00		
2000.00.0.0	RECEITAS DE CAPITAL	0.000.000			6.750.000,00
2100.00.0.0	OPERAÇÕES DE CRÉDITO	0.000.000		200.000,00	
2110.00.0.0	OPERAÇÕES DE CRÉDITO - MERCADO INTERNO	0.000.000		200.000,00	
2118.00.0.0	OPERAÇÕES DE CRÉDITO - MERC. INTERNO - EST./DF/MUN.	0.000.000	200.000,00		
2118.01.0.0	OPERAÇÕES DE CRÉDITO - MERC. INTERNO - EST./DF/MUN.	0.000.000	200.000,00		
2118.01.5.0	OPERAÇÕES CRÉD. INTER. PROG. MODERNIZAÇÃO ADM. PUB.	0.000.000	200.000,00		
2118.01.5.1	OPERAÇ. CRÉDITO INT. PROGRAMAS MODERNIZAÇÃO - PRINCIPAL	0.01.00	200.000,00		
2200.00.0.0	ALIENAÇÃO DE BENS	0.000.000		50.000,00	
2210.00.0.0	ALIENAÇÃO DE BENS MÓVEIS	0.000.000		50.000,00	
2213.00.0.0	ALIENAÇÃO DE BENS MÓVEIS E SEMOVENTES	0.000.000	50.000,00		
2213.00.1.0	ALIENAÇÃO DE BENS MÓVEIS E SEMOVENTES	0.000.000	50.000,00		
2219.00.1.1	ALIENAÇÃO DE BENS MÓVEIS E SEMOVENTES - PRINCIPAL	0.01.00	50.000,00		
2400.00.0.0	TRANSFERÊNCIAS DE CAPITAL	0.000.000		6.500.000,00	
2410.00.0.0	TRANSFERÊNCIAS DA UNIÃO E DE SUAS ENTIDADES	0.000.000		4.100.000,00	
2418.00.0.0	TRANSFERÊNCIAS DA UNIÃO-ESPECÍFICAS DE EST., DF E MUN.	0.000.000	4.100.000,00		
2418.03.0.0	TRANSF. REC. - SUS-BLOCO CUSTEIO AÇÕES SERV. PUB. SAÚDE	0.000.000	700.000,00		
2418.03.1.0	TRANSFERÊNCIA DE RECURSOS DO SUS - ATENÇÃO BÁSICA	0.000.000	700.000,00		
2418.03.1.1	TRANSF. DE RECURSOS DO SUS - ATENÇÃO BÁSICA - PRINCIPAL	0.05.10	700.000,00		
2418.05.0.0	TRANSF. REC. DESTINADOS A PROGRAMAS DE EDUCAÇÃO	0.000.000	1.000.000,00		
2418.05.1.0	PROG. TRANSPORTE ESCOLAR EDUC. BÁS. - CAMINHO ESCOLA	0.000.000	1.000.000,00		
2418.05.1.1	PROG. TRANSP. ESCOLAR EDUC. BÁSICA - CAMINHO DA ESCOLA - PRINCIPAL	0.05.08	1.000.000,00		
2418.10.0.0	TRANSFERÊNCIA DE CONVÊNIO DA UNIÃO E DE SUAS ENTIDADES	0.000.000	2.400.000,00		
2418.10.2.0	TRANSF. DE CONVÊNIO DA UNIÃO DESTIN. A PROG. EDUCAÇÃO	0.000.000	500.000,00		
2418.10.2.1	TRANSF. CONVÊNIO UNIÃO DESTIN. A PROG. EDUCAÇÃO - PRINCIPAL	0.05.08	500.000,00		
2418.10.5.0	TRANSF. DE CONVÊNIO UNIÃO DEST. PROG. SANEAM. BÁSICO	0.000.000	1.000.000,00		
2418.10.5.1	TRANSF. CONVÊNIO UNIÃO DEST. PROG. SANEAM. BÁSICO - PRINCIPAL	0.05.01	1.000.000,00		
2418.10.9.0	OUTRAS TRANSFERÊNCIAS DE CONVÊNIO DA UNIÃO	0.000.000	900.000,00		
2418.10.9.1	OUTRAS TRANSFERÊNCIAS DE CONVÊNIO DA UNIÃO - PRINCIPAL	0.05.01	500.000,00		
2418.10.9.1	OUTRAS TRANSFERÊNCIAS DE CONVÊNIO DA UNIÃO - PRINCIPAL	0.05.12	400.000,00		
2420.00.0.0	TRANSF. ESTADOS E DO DISTRITO FEDERAL E DE SUAS ENTIDADES	0.000.000		2.400.000,00	
2428.00.0.0	TRANSF. ESTADOS E DO DISTRITO FEDERAL E DE SUAS ENTIDADES	0.000.000	2.400.000,00		
2428.03.0.0	TRANSFERÊNCIAS DE RECURSOS DO SISTEMA ÚNICO DE SAÚDE - SUS	0.000.000	200.000,00		
2428.03.1.0	TRANSFERÊNCIAS DE RECURSOS DO SISTEMA ÚNICO DE SAÚDE - SUS	0.000.000	200.000,00		
2428.03.1.1	TRANSF. RECURSOS DO SISTEMA ÚNICO DE SAÚDE - SUS - PRINCIPAL	0.02.10	200.000,00		
2428.10.0.0	TRANSF. CONVÊNIO DOS ESTADOS E DO DISTR. FED. E DE SUAS ENT.	0.000.000	2.200.000,00		
2428.10.1.0	TRANSF. CONVÊNIO DOS EST. E DO DISTR. FED. E DE SUAS ENT. - SUS	0.000.000	1.000.000,00		
2428.10.1.1	TRANSF. CONVÊNIO DOS ESTADOS PARA O SUS - PRINCIPAL	0.02.01	1.000.000,00		
2428.10.7.0	TRANSF. CONV. DOS ESTADOS DEST. A PROG. INFRAEST. TRANSF.	0.000.000	1.200.000,00		

**PREF. DO BREJO DA MADRE DE DEUS**

PRAÇA VEREADOR ABEL DE FREITAS - CNPJ:10091528/0001-77

Anexo 02
Page 5

Orçamento Programa - Exercício de 2020

RECEITAS SEGUNDO AS CATEGORIAS ECONOMICAS

Código	Especificação	F.R.	Desdobramento	SubCategoria Fonte	Categoria Econômica
2428.10.7.1	TRANSF. CONV. EST. DEST. A PROG. INFRA. TRANSP. PRINCIPAL	0.02.01	1.200.000,00		
9000.00.0.0	(R) DEDUÇÕES DA RECEITA	0.000.000			-8.310.000,00
9500.00.0.0	(R) DEDUÇÕES DO FUNDEB	0.000.000		-8.310.000,00	
9510.00.0.0	(R) DEDUÇÕES DO FUNDEB	0.000.000	-8.310.000,00		
9510.00.0.0	(R) DEDUÇÕES DO FUNDEB	0.000.000		-8.310.000,00	
9510.00.0.0	(R) DEDUÇÕES DO FUNDEB	0.01.00	-8.310.000,00		
Total das Receitas (exceto Intra-Orçamentárias)					119.190.000,00

7000.00.0.0	RECEITAS CORRENTES (INTRA)	0.000.000			5.910.000,00
7200.00.0.0	CONTRIBUIÇÕES (INTRA)	0.000.000		5.910.000,00	
7210.00.0.0	CONTRIBUIÇÕES SOCIAIS (INTRA)	0.000.000		5.910.000,00	
7210.00.0.0	CONTRIBUIÇÕES SOCIAIS ESPECIFICAS DE ESTAB	0.000.000	5.910.000,00		
7210.03.0.0	CPSSS PATRONAL - SERVIDOR CIVIL - ESPECIFIC	0.000.000	5.830.000,00		
7210.03.1.0	CPSSS PATRONAL - SERVIDOR CIVIL ATIVO (INTR	0.000.000	5.830.000,00		
7210.03.1.1	CPSSS PATRONAL - SERVIDOR CIVIL ATIVO - PRII	0.01.15	3.060.000,00		
7210.03.1.1	CPSSS PATRONAL - SERVIDOR CIVIL ATIVO - PRII	0.01.15	2.770.000,00		
7210.04.0.0	CPSSS PATRONAL - PARCELAMENTOS - ESPECIF	0.000.000	80.000,00		
7210.04.1.0	CPSSS PATRONAL - PARCELAMENTOS - SERVIDO	0.000.000	80.000,00		
7210.04.1.1	CPSSS PATR. PARC. SERV. CIVIL ATIVO-PRINCIPAL	0.01.15	80.000,00		
Total das Receitas (Intra-Orçamentárias)					5.910.000,00

TOTALIZAÇÃO DAS RECEITAS POR CATEGORIA ECONOMICA

RECEITA CORRENTE 118.350.000,00

RECEITA DE CAPITAL 6.750.000,00

Total Geral das Receitas 125.100.000,00Documento Assinado Digitalmente por: HILARIO PAULISTA DA SILVA
Acesse em: <https://stc.eadep.br/epv/validarDoc.seam> Código do documento: 5d6f097b-26e4-448e-991a-fdc50bed12f4



NATUREZA DA DESPESA - CONSOLIDAÇÃO GERAL

Código	Especificação	Elemento	Modalidade	Grupo	Valor
30.00.00	DESPESAS CORRENTES				108.910.000,00
31.00.00	PESSOAL E ENCARGOS SOCIAIS			82.005.000,00	
31.71.00	TRANSFERÊNCIA A CONSÓRCIOS PÚBLICOS		10.000,00		
31.71.70	RATEIO PELA PARTICIPAÇÃO EM CONSÓRCIO PÚBLICO	10.000,00			
31.90.00	APLICAÇÕES DIRETAS		76.220.000,00		
31.90.01	APOSENTADORIAS, RESERVA REMUNERADA E REFORMAS	5.562.000,00			
31.90.02	PENSÕES	950.000,00			
31.90.04	CONTRATAÇÃO POR TEMPO DETERMINADO	15.529.000,00			
31.90.05	OUTROS BENEFÍCIOS PREVIDENCIÁRIOS	10.000,00			
31.90.11	VENCIMENTOS E VANTAGENS FIXAS - PESSOAL CIVIL	48.038.000,00			
31.90.13	OBRIGAÇÕES PATRONAIS	4.419.000,00			
31.90.91	SENTENÇAS JUDICIAIS	27.000,00			
31.90.92	DESPESAS DE EXERCÍCIOS ANTERIORES	20.000,00			
31.90.94	INDENIZAÇÕES E RESTITUIÇÕES TRABALHISTAS	1.665.000,00			
31.91.00	APLICAÇÕES DIRETAS- INTRA-ORÇAMENTÁRIAS		5.775.000,00		
31.91.13	OBRIGAÇÕES PATRONAIS	5.775.000,00			
30.00	JUROS E ENCARGOS DA DÍVIDA			5.000,00	
32.90.00	APLICAÇÕES DIRETAS		5.000,00		
32.90.22	OUTROS ENCARGOS SOBRE A DÍVIDA POR CONTRATO	5.000,00			
33.00.00	OUTRAS DESPESAS CORRENTES			26.948.000,00	
33.50.00	TRANSFERÊNCIAS A INSTITUIÇÕES PRIVADAS SEM FINS LUCRATIVOS		70.000,00		
33.50.41	CONTRIBUIÇÕES	10.000,00			
33.50.43	SUBVENÇÕES SOCIAIS	60.000,00			
33.71.00	TRANSFERÊNCIA A CONSÓRCIOS PÚBLICOS		554.000,00		
33.71.70	RATEIO PELA PARTICIPAÇÃO EM CONSÓRCIO PÚBLICO	554.000,00			
33.72.00	Execução Orçamentária Delegada a Consórcios Públicos		55.000,00		
33.72.39	OUTROS SERVIÇOS DE TERCEIROS - PESSOA JURÍDICA	55.000,00			
33.90.00	APLICAÇÕES DIRETAS		26.289.000,00		
33.90.14	DIÁRIAS - CIVIL	507.000,00			
33.90.30	MATERIAL DE CONSUMO	8.418.000,00			
33.90.31	PREMIAÇÕES CULTURAIS, ARTÍSTICAS, CIENTÍFICAS, DESPORTIVAS E	9.000,00			
33.90.32	MATERIAL, BEM OU SERVIÇO PARA DISTRIBUIÇÃO GRATUITA	360.000,00			
33.90.33	PASSAGENS E DESPESAS COM LOCOMOÇÃO	540.000,00			
33.90.35	SERVIÇOS DE CONSULTORIA	862.000,00			
33.90.36	OUTROS SERVIÇOS DE TERCEIROS - PESSOA FÍSICA	3.007.000,00			
33.90.37	LOCAÇÃO DE MÃO-DE-OBRA	2.000,00			
33.90.39	OUTROS SERVIÇOS DE TERCEIROS - PESSOA JURÍDICA	10.093.000,00			
33.90.46	AUXÍLIO ALIMENTAÇÃO	205.000,00			
33.90.47	OBRIGAÇÕES TRIBUTÁRIAS E CONTRIBUTIVAS	952.000,00			
33.90.48	OUTROS AUXÍLIOS FINANCEIROS A PESSOA FÍSICA	328.000,00			
33.90.91	SENTENÇAS JUDICIAIS	5.000,00			
33.90.92	DESPESAS DE EXERCÍCIOS ANTERIORES	176.000,00			
33.90.93	INDENIZAÇÕES E RESTITUIÇÕES	216.000,00			
40.00.00	DESPESAS DE CAPITAL				14.856.000,00
44.00.00	INVESTIMENTOS			13.611.000,00	
44.90.00	APLICAÇÕES DIRETAS		13.611.000,00		
44.90.51	OBRAS E INSTALAÇÕES	9.690.000,00			
44.90.52	EQUIPAMENTOS E MATERIAL PERMANENTE	3.609.000,00			
44.90.61	AQUISIÇÃO DE IMÓVEIS	112.000,00			
46.00.00	AMORTIZAÇÃO DA DÍVIDA			1.255.000,00	
46.90.00	APLICAÇÕES DIRETAS		1.255.000,00		
46.90.71	PRINCIPAL DA DÍVIDA CONTRATUAL RESGATADA	1.255.000,00			
90.00.00	RESERVA DE CONTINGÊNCIA				1.276.000,00
99.00.00	RESERVA DE CONTINGÊNCIA			1.276.000,00	
99.99.00	A DEFINIR		1.276.000,00		
99.99.99	A CLASSIFICAR	1.276.000,00			





PREF. DO BREJO DA MADRE DE DEUS

PRAÇA VEREADOR ABEL DE FREITAS - CNPJ:10051528/0001-77 Orçamento Programa - Exercício de 2020

Anexo 02

Page 1

NATUREZA DA DESPESA POR ORGÃO

PODER ORGÃO						
01 PODER LEGISLATIVO						
01 CORPO DELIBERATIVO E SECRETARIA DA CÂMARA						
Código	Especificação	F.R.	Elemento	Modalidade	Grupo	Categoria Econômica
3.0.00.00	DESPESAS CORRENTES	0.000.000				3.004.000,00
3.1.00.00	PESSOAL E ENCARGOS SOCIAIS	0.000.000			2.812.000,00	
3.1.90.00	APLICAÇÕES DIRETAS	0.000.000		2.762.000,00		
3.1.90.01	APOSENTADORIAS, RESERVA REMUNERADA E REFORMAS	0.01.00	2.000,00			
3.1.90.11	VENCIMENTOS E VANTAGENS FIXAS - PESSOAL CIVIL	0.01.00	2.330.000,00			
3.1.90.13	OBRIGAÇÕES PATRONAIS	0.01.00	420.000,00			
3.1.90.92	DESPESAS DE EXERCÍCIOS ANTERIORES	0.01.00	10.000,00			
3.1.91.00	APLICAÇÕES DIRETAS- INTRA-ORÇAMENTÁRIAS	0.000.000		50.000,00		
3.1.91.13	OBRIGAÇÕES PATRONAIS	0.01.00	50.000,00			
3.3.00.00	OUTRAS DESPESAS CORRENTES	0.000.000			1.122.000,00	
3.3.50.00	TRANSFERÊNCIAS A INSTITUIÇÕES PRIVADAS SEM FINS LUCR	0.000.000		10.000,00		
3.3.50.41	CONTRIBUIÇÕES	0.01.00	10.000,00			
3.3.90.00	APLICAÇÕES DIRETAS	0.000.000		1.112.000,00		
3.3.90.14	DIÁRIAS - CIVIL	0.01.00	150.000,00			
3.3.90.30	MATERIAL DE CONSUMO	0.01.00	105.000,00			
3.3.90.35	SERVIÇOS DE CONSULTORIA	0.01.00	60.000,00			
3.3.90.36	OUTROS SERVIÇOS DE TERCEIROS - PESSOA FÍSICA	0.01.00	65.000,00			
3.3.90.38	OUTROS SERVIÇOS DE TERCEIROS - PESSOA JURÍDICA	0.01.00	330.000,00			
3.3.90.46	AUXÍLIO ALIMENTAÇÃO	0.01.00	205.000,00			
3.3.90.92	DESPESAS DE EXERCÍCIOS ANTERIORES	0.01.00	10.000,00			
3.3.90.93	INDENIZAÇÕES E RESTITUIÇÕES	0.01.00	87.000,00			
4.0.00.00	DESPESAS DE CAPITAL	0.000.000				135.000,00
4.4.00.00	INVESTIMENTOS	0.000.000			135.000,00	
4.4.90.00	APLICAÇÕES DIRETAS	0.000.000		135.000,00		
4.4.90.51	OBRAS E INSTALAÇÕES	0.01.00	100.000,00			
4.4.90.52	EQUIPAMENTOS E MATERIAL PERMANENTE	0.01.00	35.000,00			
TOTAL						4.068.000,00



PREF. DO BREJO DA MADRE DE DEUS

PRAÇA VEREADOR ABEL DE FREITAS - CNPJ:10091528/0001-77

Orçamento Programa

Exercício de 2020

Anexo 02

Page 2

NATUREZA DA DESPESA POR ORGÃO

PODER ORGÃO						
02 - PODER EXECUTIVO						
02 - GOVERNO MUNICIPAL						
Código	Especificação	F.R.	Elemento	Modalidade	Grupo	Categoria Especificada
3.0.00.00	DESPESAS CORRENTES	0.000.000				3.510.000,00
3.1.00.00	PESSOAL E ENCARGOS SOCIAIS	0.000.000			2.804.000,00	
3.1.90.00	APLICAÇÕES DIRETAS	0.000.000		2.686.000,00		
3.1.90.04	CONTRATAÇÃO POR TEMPO DETERMINADO	0.01.00	319.000,00			
3.1.90.11	VENCIMENTOS E VANTAGENS FIXAS - PESSOAL CIVIL	0.01.00	2.079.000,00			
3.1.90.13	OBRIGAÇÕES PATRONAIS	0.01.00	293.000,00			
3.1.90.94	INDENIZAÇÕES E RESTITUIÇÕES TRABALHISTAS	0.01.00	25.000,00			
3.1.91.00	APLICAÇÕES DIRETAS- INTRA-ORÇAMENTÁRIAS	0.000.000		118.000,00		
3.1.91.13	OBRIGAÇÕES PATRONAIS	0.01.00	118.000,00			
3.3.00.00	OUTRAS DESPESAS CORRENTES	0.000.000			706.000,00	
3.3.50.00	TRANSFERÊNCIAS A INSTITUIÇÕES PRIVADAS SEM FINS LUCR	0.000.000		50.000,00		
3.3.50.43	SUBVENÇÕES SOCIAIS	0.01.00	50.000,00			
3.3.90.00	APLICAÇÕES DIRETAS	0.000.000		656.000,00		
3.3.90.14	DIÁRIAS - CIVIL	0.01.00	69.000,00			
3.3.90.30	MATERIAL DE CONSUMO	0.01.00	212.000,00			
3.3.90.33	PASSAGENS E DESPESAS COM LOCOMOÇÃO	0.01.00	15.000,00			
3.3.90.35	SERVIÇOS DE CONSULTORIA	0.01.00	95.000,00			
3.3.90.36	OUTROS SERVIÇOS DE TERCEIROS - PESSOA FÍSICA	0.01.00	65.000,00			
3.3.90.39	OUTROS SERVIÇOS DE TERCEIROS - PESSOA JURÍDICA	0.01.00	200.000,00			
3.3.90.92	DESPESAS DE EXERCÍCIOS ANTERIORES	0.01.00	5.000,00			
3.3.90.93	INDENIZAÇÕES E RESTITUIÇÕES	0.01.00	5.000,00			
4.0.00.00	DESPESAS DE CAPITAL	0.000.000				1.110.000,00
4.4.00.00	INVESTIMENTOS	0.000.000			1.110.000,00	
4.4.90.00	APLICAÇÕES DIRETAS	0.000.000		1.110.000,00		
4.4.90.52	EQUIPAMENTOS E MATERIAL PERMANENTE	0.01.00	1.110.000,00			
9.0.00.00	RESERVA DE CONTINGÊNCIA	0.000.000				1.100.000,00
9.9.00.00	RESERVA DE CONTINGÊNCIA	0.000.000			1.100.000,00	
9.9.99.00	A DEFINIR	0.000.000		1.100.000,00		
9.9.99.99	A CLASSIFICAR	0.01.00	1.100.000,00			
TOTAL						5.720.000,00



PREF. DO BREJO DA MADRE DE DEUS

PRACA VEREADOR ABEL DE FREITAS - CNPJ:10091628/0001-77 Orçamento Programa - Exercício de 2020

Anexo 02

Página 3

NATUREZA DA DESPESA POR ORGÃO

PODER ORGÃO						
02 - PODER EXECUTIVO						
05 - SECRETARIA MUNICIPAL DE ADMINISTRAÇÃO						
Código	Especificação	F.R.	Elemento	Modalidade	Grupo	Categoria Econômica
3.0.00.00	DESPESAS CORRENTES	0.000.000				4.051.00
3.1.00.00	PESSOAL E ENCARGOS SOCIAIS	0.000.000			1.755.000,00	
3.1.71.00	TRANSFERÊNCIA A CONSÓRCIOS PÚBLICOS	0.000.000		10.000,00		
3.1.71.70	RATEIO PELA PARTICIPAÇÃO EM CONSÓRCIO PÚBLICO	0.01.00	10.000,00			
3.1.90.00	APLICAÇÕES DIRETAS	0.000.000		1.635.000,00		
3.1.90.04	CONTRATAÇÃO POR TEMPO DETERMINADO	0.01.00	250.000,00			
3.1.90.11	VENCIMENTOS E VANTAGENS FIXAS - PESSOAL CIVIL	0.01.00	1.200.000,00			
3.1.90.13	OBRIGAÇÕES PATRONAIS	0.01.00	150.000,00			
3.1.90.94	INDENIZAÇÕES E RESTITUIÇÕES TRABALHISTAS	0.01.00	35.000,00			
3.1.91.00	APLICAÇÕES DIRETAS- INTRA-ORÇAMENTÁRIAS	0.000.000		110.000,00		
3.1.91.13	OBRIGAÇÕES PATRONAIS	0.01.00	110.000,00			
3.3.00.00	OUTRAS DESPESAS CORRENTES	0.000.000			2.296.000,00	
3.3.71.00	TRANSFERÊNCIA A CONSÓRCIOS PÚBLICOS	0.000.000		75.000,00		
3.3.71.70	RATEIO PELA PARTICIPAÇÃO EM CONSÓRCIO PÚBLICO	0.01.00	75.000,00			
3.3.90.00	APLICAÇÕES DIRETAS	0.000.000		2.221.000,00		
3.3.90.14	DIÁRIAS - CIVIL	0.01.00	7.000,00			
3.3.90.30	MATERIAL DE CONSUMO	0.01.00	207.000,00			
3.3.90.33	PASSAGENS E DESPESAS COM LOCOMOÇÃO	0.01.00	6.000,00			
3.3.90.35	SERVIÇOS DE CONSULTORIA	0.01.00	40.000,00			
3.3.90.36	OUTROS SERVIÇOS DE TERCEIROS - PESSOA FÍSICA	0.01.00	505.000,00			
3.3.90.39	OUTROS SERVIÇOS DE TERCEIROS - PESSOA JURÍDICA	0.01.00	1.456.000,00			
4.0.00.00	DESPESAS DE CAPITAL	0.000.000				115.000,00
4.4.00.00	INVESTIMENTOS	0.000.000			115.000,00	
4.4.90.00	APLICAÇÕES DIRETAS	0.000.000		115.000,00		
4.4.90.51	OBRAS E INSTALAÇÕES	0.01.00	5.000,00			
4.4.90.52	EQUIPAMENTOS E MATERIAL PERMANENTE	0.01.00	110.000,00			
TOTAL						4.166.000,00



PREF. DO BREJO DA MADRE DE DEUS

PRAÇA VEREADOR ABEL DE FREITAS - CNPJ:10091529/0001-77

Orçamento Programa

Exercício de 2020

Anexo 02

Page 4

NATUREZA DA DESPESA POR ORGÃO

PODER ORGÃO						
02 - PODER EXECUTIVO						
05 - SECRETARIA MUNICIPAL DE FINANÇAS						
Código	Especificação	F.R.	Elemento	Modalidade	Grupo	Categoria Econômica
3.0.00.00	DESPESAS CORRENTES	0.000.000				2.120.000,00
3.1.00.00	PESSOAL E ENCARGOS SOCIAIS	0.000.000			695.000,00	
3.1.90.00	APLICAÇÕES DIRETAS	0.000.000		645.000,00		
3.1.90.04	CONTRATAÇÃO POR TEMPO DETERMINADO	0.01.00	65.000,00			
3.1.90.11	VENCIMENTOS E VANTAGENS FIXAS - PESSOAL CIVIL	0.01.00	480.000,00			
3.1.90.13	OBRIGAÇÕES PATRONAIS	0.01.00	70.000,00			
3.1.90.91	SENTENÇAS JUDICIAIS	0.01.00	10.000,00			
3.1.90.94	INDENIZAÇÕES E RESTITUIÇÕES TRABALHISTAS	0.01.00	20.000,00			
3.1.91.00	APLICAÇÕES DIRETAS- INTRA-ORÇAMENTÁRIAS	0.000.000		50.000,00		
3.1.91.13	OBRIGAÇÕES PATRONAIS	0.01.00	50.000,00			
3.2.00.00	JUROS E ENCARGOS DA DÍVIDA	0.000.000			5.000,00	
3.2.90.00	APLICAÇÕES DIRETAS	0.000.000		5.000,00		
3.2.90.22	OUTROS ENCARGOS SOBRE A DÍVIDA POR CONTRATO	0.01.00	5.000,00			
3.3.00.00	OUTRAS DESPESAS CORRENTES	0.000.000			1.420.000,00	
3.3.90.00	APLICAÇÕES DIRETAS	0.000.000		1.420.000,00		
3.3.90.14	DIÁRIAS - CIVIL	0.01.00	5.000,00			
3.3.90.30	MATERIAL DE CONSUMO	0.01.00	40.000,00			
3.3.90.35	SERVIÇOS DE CONSULTORIA	0.01.00	180.000,00			
3.3.90.36	OUTROS SERVIÇOS DE TERCEIROS - PESSOA FÍSICA	0.01.00	5.000,00			
3.3.90.39	OUTROS SERVIÇOS DE TERCEIROS - PESSOA JURÍDICA	0.01.00	200.000,00			
3.3.90.47	OBRIGAÇÕES TRIBUTÁRIAS E CONTRIBUTIVAS	0.01.00	950.000,00			
3.3.90.91	SENTENÇAS JUDICIAIS	0.01.00	5.000,00			
3.3.90.92	DESPESAS DE EXERCÍCIOS ANTERIORES	0.01.00	30.000,00			
3.3.90.95	INDENIZAÇÕES E RESTITUIÇÕES	0.01.00	5.000,00			
4.0.00.00	DESPESAS DE CAPITAL	0.000.000				1.160.000,00
4.4.00.00	INVESTIMENTOS	0.000.000			20.000,00	
4.4.90.00	APLICAÇÕES DIRETAS	0.000.000		20.000,00		
4.4.90.52	EQUIPAMENTOS E MATERIAL PERMANENTE	0.01.00	20.000,00			
4.6.00.00	AMORTIZAÇÃO DA DÍVIDA	0.000.000			1.160.000,00	
4.6.90.00	APLICAÇÕES DIRETAS	0.000.000		1.160.000,00		
4.6.90.71	PRINCIPAL DA DÍVIDA CONTRATUAL RESGATADA	0.01.00	1.160.000,00			
TOTAL						3.300.000,00



PREF. DO BREJO DA MADRE DE DEUS

PRAÇA VEREADOR ABEL DE FREITAS - CNPJ:10091528/0001-77 Orçamento Programa - Exercício de 2020

Anexo 02

Page 5

NATUREZA DA DESPESA POR ORGÃO

PODER ORGÃO	02 PODER EXECUTIVO 06 SECRETARIA MUNICIPAL DE EDUCAÇÃO, ESPORTES E JUVENTUDE					
Código	Especificação	F.R.	Elemento	Modalidade	Grupo	Categoria Econômica
3.0.00.00	DESPESAS CORRENTES	0.000.000				48.207.000,00
3.1.00.00	PESSOAL E ENCARGOS SOCIAIS	0.000.000			39.641.000,00	
3.1.90.00	APLICAÇÕES DIRETAS	0.000.000		35.754.000,00		
3.1.90.04	CONTRATAÇÃO POR TEMPO DETERMINADO	0.01.00	810.000,00			
3.1.90.04	CONTRATAÇÃO POR TEMPO DETERMINADO	0.05.09	3.461.000,00			
3.1.90.11	VENCIMENTOS E VANTAGENS FIXAS - PESSOAL CIVIL	0.01.00	1.806.000,00			
3.1.90.11	VENCIMENTOS E VANTAGENS FIXAS - PESSOAL CIVIL	0.05.05	27.607.000,00			
3.1.90.13	OBRIGAÇÕES PATRONAIS	0.01.00	104.000,00			
3.1.90.13	OBRIGAÇÕES PATRONAIS	0.05.09	6.000,00			
3.1.90.13	OBRIGAÇÕES PATRONAIS	0.05.22	250.000,00			
3.1.90.92	DESPESAS DE EXERCÍCIOS ANTERIORES	0.01.00	5.000,00			
3.1.90.94	INDENIZAÇÕES E RESTITUIÇÕES TRABALHISTAS	0.05.09	1.105.000,00			
3.1.91.00	APLICAÇÕES DIRETAS- INTRA-ORÇAMENTÁRIAS	0.000.000		3.887.000,00		
3.1.91.13	OBRIGAÇÕES PATRONAIS	0.01.00	291.000,00			
3.1.91.13	OBRIGAÇÕES PATRONAIS	0.05.09	6.000,00			
3.1.91.13	OBRIGAÇÕES PATRONAIS	0.05.22	3.650.000,00			
3.3.00.00	OUTRAS DESPESAS CORRENTES	0.000.000			8.566.000,00	
3.3.90.00	APLICAÇÕES DIRETAS	0.000.000		8.566.000,00		
3.3.90.14	DIÁRIAS - CIVIL	0.01.00	8.000,00			
3.3.90.14	DIÁRIAS - CIVIL	0.05.09	24.000,00			
3.3.90.30	MATERIAL DE CONSUMO	0.01.00	368.000,00			
3.3.90.30	MATERIAL DE CONSUMO	0.05.02	302.000,00			
3.3.90.30	MATERIAL DE CONSUMO	0.05.03	1.420.000,00			
3.3.90.30	MATERIAL DE CONSUMO	0.05.04	2.000,00			
3.3.90.30	MATERIAL DE CONSUMO	0.05.05	3.000,00			
3.3.90.30	MATERIAL DE CONSUMO	0.05.07	150.000,00			
3.3.90.30	MATERIAL DE CONSUMO	0.05.09	1.011.000,00			
3.3.90.33	PASSAGENS E DESPESAS COM LOCOMOÇÃO	0.01.00	502.000,00			
3.3.90.36	SERVIÇOS DE CONSULTORIA	0.01.00	22.000,00			
3.3.90.36	OUTROS SERVIÇOS DE TERCEIROS - PESSOA FÍSICA	0.01.00	177.000,00			
3.3.90.36	OUTROS SERVIÇOS DE TERCEIROS - PESSOA FÍSICA	0.05.02	203.000,00			
3.3.90.36	OUTROS SERVIÇOS DE TERCEIROS - PESSOA FÍSICA	0.05.04	3.000,00			
3.3.90.36	OUTROS SERVIÇOS DE TERCEIROS - PESSOA FÍSICA	0.05.05	2.000,00			
3.3.90.36	OUTROS SERVIÇOS DE TERCEIROS - PESSOA FÍSICA	0.05.07	60.000,00			
3.3.90.36	OUTROS SERVIÇOS DE TERCEIROS - PESSOA FÍSICA	0.05.09	606.000,00			
3.3.90.39	OUTROS SERVIÇOS DE TERCEIROS - PESSOA JURÍDICA	0.01.00	275.000,00			
3.3.90.39	OUTROS SERVIÇOS DE TERCEIROS - PESSOA JURÍDICA	0.02.05	600.000,00			
3.3.90.39	OUTROS SERVIÇOS DE TERCEIROS - PESSOA JURÍDICA	0.05.02	1.400.000,00			
3.3.90.39	OUTROS SERVIÇOS DE TERCEIROS - PESSOA JURÍDICA	0.05.04	225.000,00			



Documento Assinado Digitalmente por: HILARIO PAULO DA SILVA
 Acesse em: <https://stc.ead.br/validadorDoc.aspx> Código do documento: 5d6f097b-26e4-448e-991a-f1c59bed12f4



PREF. DO BREJO DA MADRE DE DEUS

FRAÇA VEREADOR ABEL DE FREITAS - CNPJ:10091528/0001-77

Orçamento Programa -

Exercício de 2020

Anexo 02

Page 6

NATUREZA DA DESPESA POR ORGÃO

PODER ORGÃO	02 PODER EXECUTIVO 06 SECRETARIA MUNICIPAL DE EDUCAÇÃO, ESPORTES E JUVENTUDE					
Código	Descrição	F.R.	Elemento	Modalidade	Grupo	Categoria Econômica
3.3.90.39	OUTROS SERVIÇOS DE TERCEIROS - PESSOA JURÍDICA	0.05.05	5.000,00			
3.3.90.39	OUTROS SERVIÇOS DE TERCEIROS - PESSOA JURÍDICA	0.05.07	100.000,00			
3.3.90.39	OUTROS SERVIÇOS DE TERCEIROS - PESSOA JURÍDICA	0.05.09	886.000,00			
3.3.90.92	DESPESAS DE EXERCÍCIOS ANTERIORES	0.01.00	102.000,00			
3.3.90.93	INDENIZAÇÕES E RESTITUIÇÕES	0.01.00	100.000,00			
4.0.00.00	DESPESAS DE CAPITAL	0.000.000				2.700.000,00
4.4.00.00	INVESTIMENTOS	0.000.000			2.700.000,00	
4.4.90.00	APLICAÇÕES DIRETAS	0.000.000		2.700.000,00		
4.4.90.51	OBRAS E INSTALAÇÕES	0.01.00	610.000,00			
4.4.90.51	OBRAS E INSTALAÇÕES	0.05.08	580.000,00			
4.4.90.51	OBRAS E INSTALAÇÕES	0.05.09	250.000,00			
4.4.90.52	EQUIPAMENTOS E MATERIAL PERMANENTE	0.01.00	127.000,00			
4.4.90.52	EQUIPAMENTOS E MATERIAL PERMANENTE	0.05.02	95.000,00			
4.4.90.52	EQUIPAMENTOS E MATERIAL PERMANENTE	0.05.04	10.000,00			
4.4.90.52	EQUIPAMENTOS E MATERIAL PERMANENTE	0.05.08	920.000,00			
4.4.90.52	EQUIPAMENTOS E MATERIAL PERMANENTE	0.05.09	58.000,00			
4.4.90.61	AQUISIÇÃO DE IMÓVEIS	0.01.00	30.000,00			
4.4.90.61	AQUISIÇÃO DE IMÓVEIS	0.05.09	20.000,00			
TOTAL						50.907.000,00

**PREF. DO BREJO DA MADRE DE DEUS**

PRAÇA VEREADOR ABEL DE FREITAS - CNPJ:10091528/0001-77

Orçamento Programa

Exercício de 2020

Anexo 02

Page 7

NATUREZA DA DESPESA POR ORGÃO

Código	Especificação	F.R.	Elemento	Modalidade	Grupo	Categoria Econômica
PODER ORGÃO	02 PODER EXECUTIVO 07 SECRETARIA MUNICIPAL DE CULTURA, TURISMO E DESENVOL. ECONOMI					
3.0.00.00	DESPESAS CORRENTES	0.000.000				1.792.000,00
3.1.00.00	PESSOAL E ENCARGOS SOCIAIS	0.000.000			443.000,00	
3.1.90.00	APLICAÇÕES DIRETAS	0.000.000		433.000,00		
3.1.90.04	CONTRATAÇÃO POR TEMPO DETERMINADO	0.01.00	80.000,00			
3.1.90.11	VENCIMENTOS E VANTAGENS FIXAS - PESSOAL CIVIL	0.01.00	280.000,00			
3.1.90.13	OBRIGAÇÕES PATRONAIS	0.01.00	70.000,00			
3.1.90.94	INDENIZAÇÕES E RESTITUIÇÕES TRABALHISTAS	0.01.00	3.000,00			
3.1.91.00	APLICAÇÕES DIRETAS - INTRA-ORÇAMENTÁRIAS	0.000.000		10.000,00		
3.1.91.13	OBRIGAÇÕES PATRONAIS	0.01.00	10.000,00			
3.3.00.00	OUTRAS DESPESAS CORRENTES	0.000.000			1.349.000,00	
3.3.90.00	APLICAÇÕES DIRETAS	0.000.000		1.349.000,00		
3.3.90.14	DIARIAS - CIVIL	0.01.00	5.000,00			
3.3.90.30	MATERIAL DE CONSUMO	0.01.00	91.000,00			
3.3.90.31	PREMIAÇÕES CULTURAIS, ARTÍSTICAS, CIENTÍFICAS, DESPESAS	0.01.00	7.000,00			
3.3.90.32	MATERIAL, BEM OU SERVIÇO PARA DISTRIBUIÇÃO GRATUITA	0.01.00	4.000,00			
3.3.90.36	OUTROS SERVIÇOS DE TERCEIROS - PESSOA FÍSICA	0.01.00	101.000,00			
3.3.90.39	OUTROS SERVIÇOS DE TERCEIROS - PESSOA JURÍDICA	0.01.00	1.091.000,00			
3.3.90.39	OUTROS SERVIÇOS DE TERCEIROS - PESSOA JURÍDICA	0.05.01	50.000,00			
4.0.00.00	DESPESAS DE CAPITAL	0.000.000				324.000,00
4.4.00.00	INVESTIMENTOS	0.000.000			324.000,00	
4.4.90.00	APLICAÇÕES DIRETAS	0.000.000		324.000,00		
4.4.90.51	OBRAS E INSTALAÇÕES	0.01.00	182.000,00			
4.4.90.51	OBRAS E INSTALAÇÕES	0.05.01	120.000,00			
4.4.90.52	EQUIPAMENTOS E MATERIAL PERMANENTE	0.01.00	22.000,00			
TOTAL						2.116.000,00

Documento Assinado Digitalmente por: HILARIO PAULO DA SILVA
 Acesse em: <https://stc.eleicoes.br/ep/validador/seam> Código do documento: 5d6f097b-26e4-448e-991a-f1c59bed12f4



PREF. DO BREJO DA MADRE DE DEUS

PRAÇA VEREADOR ABEL DE FREITAS - CNPJ:10091528/0001-77 Orçamento Programa - Exercício de 2020

Anexo 02

Page 8

NATUREZA DA DESPESA POR ORGÃO

PODER ORGÃO						
02 PODER EXECUTIVO						
08 SECRETARIA MUNICIPAL DE ARTICULAÇÃO POLITICA						
Código	Descrição	F.R.	Elemento	Modalidade	Grupo	Categoria Econômica
3.0.00.00	DESPESAS CORRENTES	0.000.000				215.000,00
3.1.00.00	PESSOAL E ENCARGOS SOCIAIS	0.000.000			130.000,00	
3.1.90.00	APLICAÇÕES DIRETAS	0.000.000		130.000,00		
3.1.90.04	CONTRATAÇÃO POR TEMPO DETERMINADO	0.01.00	5.000,00			
3.1.90.11	VENCIMENTOS E VANTAGENS FIXAS - PESSOAL CIVIL	0.01.00	100.000,00			
3.1.90.13	OBRIGAÇÕES PATRONAIS	0.01.00	25.000,00			
3.3.00.00	OUTRAS DESPESAS CORRENTES	0.000.000			85.000,00	
3.3.90.00	APLICAÇÕES DIRETAS	0.000.000		85.000,00		
3.3.90.14	DIÁRIAS - CIVIL	0.01.00	5.000,00			
3.3.90.30	MATERIAL DE CONSUMO	0.01.00	30.000,00			
3.3.90.36	OUTROS SERVIÇOS DE TERCEIROS - PESSOA FÍSICA	0.01.00	20.000,00			
3.3.90.39	OUTROS SERVIÇOS DE TERCEIROS - PESSOA JURÍDICA	0.01.00	30.000,00			
TOTAL						215.000,00

Documento Assinado Digitalmente por HELA RIO PAULO DA SILVA
Acesse em: <https://ctce.tecepe.br/ep/validaDoc.seam> Código do documento: 5d6f097b-26e4-448e-991a-f1c59bed12f4



PREF. DO BREJO DA MADRE DE DEUS

PRAÇA VEREADOR ABEL DE FREITAS - CNPJ:10091528/0001-77

Orçamento Programa

Exercício de 2020

Anexo 02

Page 9

NATUREZA DA DESPESA POR ORGÃO

PODER ORGÃO	02 - PODER EXECUTIVO 09 - SECRETARIA MUN.DE AGRICULTURA, DESENV. RURAL E MEIO AMBIENTE					
Código	Especificação	F.R.	Elemento	Modalidade	Grupo	Categoria Econômica
3.0.00.00	DESPESAS CORRENTES	0.000.000				3.087.000,00
3.1.00.00	PESSOAL E ENCARGOS SOCIAIS	0.000.000			1.897.000,00	
3.1.90.00	APLICAÇÕES DIRETAS	0.000.000		1.872.000,00		
3.1.90.04	CONTRATAÇÃO POR TEMPO DETERMINADO	0.01.00	1.200.000,00			
3.1.90.11	VENCIMENTOS E VANTAGENS FIXAS - PESSOAL CIVIL	0.01.00	382.000,00			
3.1.90.13	OBRIGAÇÕES PATRONAIS	0.01.00	280.000,00			
3.1.90.94	INDENIZAÇÕES E RESTITUIÇÕES TRABALHISTAS	0.01.00	10.000,00			
3.1.91.00	APLICAÇÕES DIRETAS- INTRA-ORÇAMENTÁRIAS	0.000.000		25.000,00		
3.1.91.13	OBRIGAÇÕES PATRONAIS	0.01.00	25.000,00			
3.3.00.00	OUTRAS DESPESAS CORRENTES	0.000.000			1.190.000,00	
3.3.71.00	TRANSFERÊNCIA A CONSÓRCIOS PÚBLICOS	0.000.000		5.000,00		
3.3.71.70	RATEIO PELA PARTICIPAÇÃO EM CONSÓRCIO PÚBLICO	0.01.00	5.000,00			
3.3.72.00	Execução Orçamentária Delegada a Consórcios Públicos	0.000.000		5.000,00		
3.3.72.39	OUTROS SERVIÇOS DE TERCEIROS - PESSOA JURÍDICA	0.01.00	5.000,00			
3.3.90.00	APLICAÇÕES DIRETAS	0.000.000		1.180.000,00		
3.3.90.14	DIÁRIAS - CIVIL	0.01.00	7.000,00			
3.3.90.30	MATERIAL DE CONSUMO	0.01.00	515.000,00			
3.3.90.31	PREMAÇÕES CULTURAIS, ARTÍSTICAS, CIENTÍFICAS, DESPESAS	0.01.00	2.000,00			
3.3.90.32	MATERIAL, BEM OU SERVIÇO PARA DISTRIBUIÇÃO GRATUITA	0.01.00	12.000,00			
3.3.90.33	PASSAGENS E DESPESAS COM LOCOMOÇÃO	0.01.00	2.000,00			
3.3.90.36	OUTROS SERVIÇOS DE TERCEIROS - PESSOA FÍSICA	0.01.00	244.000,00			
3.3.90.39	OUTROS SERVIÇOS DE TERCEIROS - PESSOA JURÍDICA	0.01.00	354.000,00			
3.3.90.40	OUTROS AUXÍLIOS FINANCEIROS A PESSOA FÍSICA	0.01.00	2.000,00			
3.3.90.92	DESPESAS DE EXERCÍCIOS ANTERIORES	0.01.00	2.000,00			
4.0.00.00	DESPESAS DE CAPITAL	0.000.000				317.000,00
4.4.00.00	INVESTIMENTOS	0.000.000			317.000,00	
4.4.90.00	APLICAÇÕES DIRETAS	0.000.000		317.000,00		
4.4.90.51	OBRAS E INSTALAÇÕES	0.01.00	177.000,00			
4.4.90.51	OBRAS E INSTALAÇÕES	0.05.01	15.000,00			
4.4.90.52	EQUIPAMENTOS E MATERIAL PERMANENTE	0.01.00	125.000,00			
TOTAL						3.404.000,00



PREF. DO BREJO DA MADRE DE DEUS

PRAÇA VEREADOR ABEL DE FREITAS - CNPJ:10091528/0001-77

Orçamento Programa

Exercício de 2020

Anexo 02

Page 10

NATUREZA DA DESPESA POR ORGÃO

PODER: 02 PODER EXECUTIVO						
ORGÃO: 10 SECRETARIA MUNICIPAL DE OBRAS E PLANEJAMENTO						
Código	Especificação	F.R.	Elemento	Modalidade	Grupo	Categoria Econômica
3.0.00.00	DESPESAS CORRENTES	0.000.000				7.222.000,00
3.1.00.00	PESSOAL E ENCARGOS SOCIAIS	0.000.000			4.930.000,00	
3.1.90.00	APLICAÇÕES DIRETAS	0.000.000		4.730.000,00		
3.1.90.04	CONTRATAÇÃO POR TEMPO DETERMINADO	0.01.00	2.500.000,00			
3.1.90.11	VENCIMENTOS E VANTAGENS FIXAS - PESSOAL CIVIL	0.01.00	1.000.000,00			
3.1.90.13	OBRIGAÇÕES PATRONAIS	0.01.00	550.000,00			
3.1.90.94	INDENIZAÇÕES E RESTITUIÇÕES TRABALHISTAS	0.01.00	80.000,00			
3.1.91.00	APLICAÇÕES DIRETAS- INTRA-ORÇAMENTÁRIAS	0.000.000		200.000,00		
3.1.91.13	OBRIGAÇÕES PATRONAIS	0.01.00	200.000,00			
3.3.00.00	OUTRAS DESPESAS CORRENTES	0.000.000			2.292.000,00	
3.3.71.00	TRANSFERÊNCIA A CONSÓRCIOS PÚBLICOS	0.000.000		474.000,00		
3.3.71.70	RATEIO PELA PARTICIPAÇÃO EM CONSÓRCIO PÚBLICO	0.01.00	474.000,00			
3.3.72.00	Execução Orçamentária Delegada a Consórcios Públicos	0.000.000		40.000,00		
3.3.72.39	OUTROS SERVIÇOS DE TERCEIROS - PESSOA JURÍDICA	0.01.00	40.000,00			
3.3.90.00	APLICAÇÕES DIRETAS	0.000.000		1.778.000,00		
3.3.90.14	DIÁRIAS - CIVIL	0.01.00	5.000,00			
3.3.90.30	MATERIAL DE CONSUMO	0.01.00	691.000,00			
3.3.90.39	OUTROS SERVIÇOS DE TERCEIROS - PESSOA FÍSICA	0.01.00	132.000,00			
3.3.90.37	LOCAÇÃO DE MÃO-DE-OBRA	0.01.00	2.000,00			
3.3.90.39	OUTROS SERVIÇOS DE TERCEIROS - PESSOA JURÍDICA	0.01.00	948.000,00			
4.0.00.00	DESPESAS DE CAPITAL	0.000.000				5.517.000,00
4.4.00.00	INVESTIMENTOS	0.000.000			5.517.000,00	
4.4.90.00	APLICAÇÕES DIRETAS	0.000.000		5.517.000,00		
4.4.90.51	OBRAS E INSTALAÇÕES	0.01.00	921.000,00			
4.4.90.51	OBRAS E INSTALAÇÕES	0.02.01	800.000,00			
4.4.90.51	OBRAS E INSTALAÇÕES	0.05.01	3.705.000,00			
4.4.90.52	EQUIPAMENTOS E MATERIAL PERMANENTE	0.01.00	74.000,00			
4.4.90.61	AQUISIÇÃO DE IMÓVEIS	0.01.00	7.000,00			
4.4.90.61	AQUISIÇÃO DE IMÓVEIS	0.05.01	10.000,00			
TOTAL						12.739.000,00



PREF. DO BREJO DA MADRE DE DEUS

PRAÇA VEREADOR ABEL DE FREITAS - CNPJ:10091528/0001-77

Orçamento Programa

Exercício de 2020

Anexo 02

Page 11

NATUREZA DA DESPESA POR ORGÃO

PODER ORGÃO						
03 ENTIDADE SUPERVISIONADA						
02 SECRETARIA MUN. DE ASSISTÊNCIA SOCIAL, CIDADANIA E MULHER						
Código	Especificação	F.R.	Elemento	Modalidade	Grupo	Categoria Econômica
3.0.00.00	DESPESAS CORRENTES	0.000.000				225.000,00
3.1.00.00	PESSOAL E ENCARGOS SOCIAIS	0.000.000			190.000,00	
3.1.90.00	APLICAÇÕES DIRETAS	0.000.000		190.000,00		
3.1.90.04	CONTRATAÇÃO POR TEMPO DETERMINADO	0.01.00	5.000,00			
3.1.90.11	VENCIMENTOS E VANTAGENS FIXAS - PESSOAL CIVIL	0.01.00	150.000,00			
3.1.90.13	OBRIGAÇÕES PATRONAIS	0.01.00	35.000,00			
3.3.00.00	OUTRAS DESPESAS CORRENTES	0.000.000			35.000,00	
3.3.90.00	APLICAÇÕES DIRETAS	0.000.000		35.000,00		
3.3.90.14	DIÁRIAS - CIVIL	0.01.00	5.000,00			
3.3.90.30	MATERIAL DE CONSUMO	0.01.00	10.000,00			
3.3.90.35	OUTROS SERVIÇOS DE TERCEIROS - PESSOA FÍSICA	0.01.00	10.000,00			
3.3.90.39	OUTROS SERVIÇOS DE TERCEIROS - PESSOA JURÍDICA	0.01.00	10.000,00			
TOTAL	--					225.000,00

Documento Assinado Digitalmente por: HILARIO PAULO DA SILVA
Acesse em: <https://ctce.cepe.br/epp/validaDocumento.aspx> Código do documento: 5d6f097b-26e4-448e-991a-f1c59bed12f4

**PREF. DO BREJO DA MADRE DE DEUS**

PRAÇA VEREADOR ABEL DE FREITAS - CNPJ:10091529/0001-77

Orçamento Programa - Exercício de 2020

Anexo 02

Page 12

NATUREZA DA DESPESA POR ORGÃO

PODER/ ORGÃO: 03 ENTIDADE SUPERVISIONADA 03 SECRETARIA MUNICIPAL DE SAÚDE						
Código	Especificação	F.R.	Elemento	Modalidade	Grupo	Valor
3.0.00.00	DESPESAS CORRENTES	0.000.000				1.597.000,00
3.1.00.00	PESSOAL E ENCARGOS SOCIAIS	0.000.000			1.150.000,00	
3.1.90.00	APLICAÇÕES DIRETAS	0.000.000		1.080.000,00		
3.1.90.04	CONTRATAÇÃO POR TEMPO DETERMINADO	0.01.00	250.000,00			
3.1.90.11	VERCIMENTOS E VANTAGENS FIXAS - PESSOAL CIVIL	0.01.00	750.000,00			
3.1.90.13	OBRIGAÇÕES PATRONAIS	0.01.00	60.000,00			
3.1.90.94	INDENIZAÇÕES E RESTITUIÇÕES TRABALHISTAS	0.01.00	20.000,00			
3.1.91.00	APLICAÇÕES DIRETAS- INTRA-ORÇAMENTÁRIAS	0.000.000		70.000,00		
3.1.91.13	OBRIGAÇÕES PATRONAIS	0.01.00	70.000,00			
3.3.00.00	OUTRAS DESPESAS CORRENTES	0.000.000			447.000,00	
3.3.90.00	APLICAÇÕES DIRETAS	0.000.000		447.000,00		
3.3.90.14	DIARIAS - CIVIL	0.01.00	30.000,00			
3.3.90.30	MATERIAL DE CONSUMO	0.01.00	140.000,00			
3.3.90.33	PASSAGENS E DESPESAS COM LOCOMOÇÃO	0.01.00	5.000,00			
3.3.90.35	SERVIÇOS DE CONSULTORIA	0.01.00	150.000,00			
3.3.90.36	OUTROS SERVIÇOS DE TERCEIROS - PESSOA FÍSICA	0.01.00	10.000,00			
3.3.90.39	OUTROS SERVIÇOS DE TERCEIROS - PESSOA JURÍDICA	0.01.00	100.000,00			
3.3.90.47	OBRIGAÇÕES TRIBUTÁRIAS E CONTRIBUTIVAS	0.01.00	2.000,00			
3.3.90.92	DESPESAS DE EXERCÍCIOS ANTERIORES	0.01.00	10.000,00			
4.0.00.00	DESPESAS DE CAPITAL	0.000.000				50.000,00
4.4.00.00	INVESTIMENTOS	0.000.000			50.000,00	
4.4.90.00	APLICAÇÕES DIRETAS	0.000.000		50.000,00		
4.4.90.62	EQUIPAMENTOS E MATERIAL PERMANENTE	0.01.00	50.000,00			
T O T A L						1.647.000,00

Documento Assinado Digitalmente por: HILARIO PAULO DA SILVA
 Acesse em: <https://ctce.tecepe.br/epp/validaDoc.seam> Código do documento: 5d6f097b-26e4-448e-991a-f1c59bed12f4



PREF. DO BREJO DA MADRE DE DEUS

PRAÇA VEREADOR ABEL DE FREITAS

CNPJ:10091528/0001-77

Orçamento Programa

Exercício de 2020

Anexo 02

Page 13

NATUREZA DA DESPESA POR ORGÃO

PODER ORGÃO	03 ENTIDADE SUPERVISIONADA - 06 FUNDO DE DESENVOLVIMENTO MUNICIPAL					
Código	Descrição	F.R.	Elemento	Modalidade	Grupo	Categoria Econômica
3.0.00.00	DESPESAS CORRENTES	0.000.000				5.000,00
3.3.00.00	OUTRAS DESPESAS CORRENTES	0.000.000			5.000,00	
3.3.90.00	APLICAÇÕES DIRETAS	0.000.000		5.000,00		
3.3.90.39	OUTROS SERVIÇOS DE TERCEIROS - PESSOA JURÍDICA	0.02.01	5.000,00			
4.0.00.00	DESPESAS DE CAPITAL	0.000.000				1.400.000,00
4.4.00.00	INVESTIMENTOS	0.000.000			1.400.000,00	
4.4.90.00	APLICAÇÕES DIRETAS	0.000.000		1.400.000,00		
4.4.90.51	OBRAS E INSTALAÇÕES	0.02.01	1.400.000,00			
TOTAL						1.405.000,00

Documento Assinado Digitalmente por: HILARIO PAULO DA SILVA
Acesse em: <https://ctce.tcepe.br/epp/validaDoc.seam> Código do documento: 5660097b-26e4-448e-991a-f1c59bed12f4



PREF. DO BREJO DA MADRE DE DEUS

PRAÇA VEREADOR ABEL DE FREITAS - CNPJ:10091528/0001-77 Orçamento Programa - Exercício de 2020

Anexo 02

Page 14

NATUREZA DA DESPESA POR ORGÃO

PODER ORGÃO		03 ENTIDADE SUPERVISIONADA 12 ENTIDADES SUPERVISIONADAS				
Código	Especificação	F.R.	Elemento	Modalidade	Grupo	Categoria Econômica
3.0.90.00	DESPESAS CORRENTES	0.000.000				32.993.000
3.1.00.00	PESSOAL E ENCARGOS SOCIAIS	0.000.000			25.558.000,00	
3.1.90.00	APLICAÇÕES DIRETAS	0.000.000		24.303.000,00		
3.1.90.01	APOSENTADORIAS, RESERVA REMUNERADA E REFORMAS	0.01.00	700.000,00			
3.1.90.01	APOSENTADORIAS, RESERVA REMUNERADA E REFORMAS	0.01.15	4.860.000,00			
3.1.90.03	PENSÕES	0.01.15	950.000,00			
3.1.90.04	CONTRATAÇÃO POR TEMPO DETERMINADO	0.01.00	3.429.000,00			
3.1.90.04	CONTRATAÇÃO POR TEMPO DETERMINADO	0.05.10	2.520.000,00			
3.1.90.04	CONTRATAÇÃO POR TEMPO DETERMINADO	0.05.12	635.000,00			
3.1.90.05	OUTROS BENEFÍCIOS PREVIDENCIÁRIOS	0.01.15	10.000,00			
3.1.90.11	VENCIMENTOS E VANTAGENS FIXAS - PESSOAL CIVIL	0.01.00	2.449.000,00			
3.1.90.11	VENCIMENTOS E VANTAGENS FIXAS - PESSOAL CIVIL	0.01.15	160.000,00			
3.1.90.11	VENCIMENTOS E VANTAGENS FIXAS - PESSOAL CIVIL	0.05.10	6.460.000,00			
3.1.90.11	VENCIMENTOS E VANTAGENS FIXAS - PESSOAL CIVIL	0.05.12	205.000,00			
3.1.90.13	OBRIGAÇÕES PATRONAIS	0.01.00	1.359.000,00			
3.1.90.13	OBRIGAÇÕES PATRONAIS	0.01.15	30.000,00			
3.1.90.13	OBRIGAÇÕES PATRONAIS	0.05.12	147.000,00			
3.1.90.91	SENTENÇAS JUDICIAIS	0.01.00	7.000,00			
3.1.90.91	SENTENÇAS JUDICIAIS	0.01.15	10.000,00			
3.1.90.92	DESPESAS DE EXERCÍCIOS ANTERIORES	0.01.15	5.000,00			
3.1.90.94	INDENIZAÇÕES E RESTITUIÇÕES TRABALHISTAS	0.01.00	187.000,00			
3.1.90.94	INDENIZAÇÕES E RESTITUIÇÕES TRABALHISTAS	0.01.15	10.000,00			
3.1.90.94	INDENIZAÇÕES E RESTITUIÇÕES TRABALHISTAS	0.05.10	170.000,00			
3.1.91.00	APLICAÇÕES DIRETAS- INTRA-ORÇAMENTÁRIAS	0.000.000		1.255.000,00		
3.1.91.13	OBRIGAÇÕES PATRONAIS	0.01.00	1.230.000,00			
3.1.91.13	OBRIGAÇÕES PATRONAIS	0.01.15	5.000,00			
3.1.91.13	OBRIGAÇÕES PATRONAIS	0.05.12	20.000,00			
3.3.00.00	OUTRAS DESPESAS CORRENTES	0.000.000			7.435.000,00	
3.3.50.00	TRANSFERÊNCIAS A INSTITUIÇÕES PRIVADAS SEM FINS LUCRO	0.000.000		10.000,00		
3.3.50.43	SUBVENÇÕES SOCIAIS	0.01.00	10.000,00			
3.3.72.00	Execução Orçamentária Delegada a Consórcios Públicos	0.000.000		10.000,00		
3.3.72.39	OUTROS SERVIÇOS DE TERCEIROS - PESSOA JURÍDICA	0.01.00	10.000,00			
3.3.90.00	APLICAÇÕES DIRETAS	0.000.000		7.415.000,00		
3.3.90.14	DIÁRIAS - CIVIL	0.01.00	112.000,00			
3.3.90.14	DIÁRIAS - CIVIL	0.01.15	20.000,00			
3.3.90.14	DIÁRIAS - CIVIL	0.05.10	30.000,00			
3.3.90.14	DIÁRIAS - CIVIL	0.05.12	25.000,00			
3.3.90.30	MATERIAL DE CONSUMO	0.01.00	1.512.000,00			
3.3.90.30	MATERIAL DE CONSUMO	0.01.15	70.000,00			



PREF. DO BREJO DA MADRE DE DEUS

PRAÇA VEREADOR ABEL DE FREITAS - CNPJ:10091528/0001-77

Orçamento Programa - Exercício de 2020

Anexo 02

Page 15

NATUREZA DA DESPESA POR ORGÃO

PODER ORGÃO	03 ENTIDADE SUPERVISIONADA - 12 ENTIDADES SUPERVISIONADAS					
Código	Descrição	F.R.	Elemento	Modalidade	Grupo	Categoria Econômica
3.3.90.30	MATERIAL DE CONSUMO	0.02.10	20.000,00			
3.3.90.30	MATERIAL DE CONSUMO	0.02.13	70.000,00			
3.3.90.30	MATERIAL DE CONSUMO	0.05.10	920.000,00			
3.3.90.30	MATERIAL DE CONSUMO	0.05.12	449.000,00			
3.3.90.32	MATERIAL, BEM OU SERVIÇO PARA DISTRIBUIÇÃO GRATUIT	0.01.00	60.000,00			
3.3.90.32	MATERIAL, BEM OU SERVIÇO PARA DISTRIBUIÇÃO GRATUIT	0.05.10	282.000,00			
3.3.90.32	MATERIAL, BEM OU SERVIÇO PARA DISTRIBUIÇÃO GRATUIT	0.05.12	2.000,00			
3.3.90.33	PASSAGENS E DESPESAS COM LOCOMOÇÃO	0.01.00	5.000,00			
3.3.90.33	PASSAGENS E DESPESAS COM LOCOMOÇÃO	0.01.15	5.000,00			
3.3.90.35	SERVIÇOS DE CONSULTORIA	0.01.00	65.000,00			
3.3.90.35	SERVIÇOS DE CONSULTORIA	0.01.15	230.000,00			
3.3.90.36	OUTROS SERVIÇOS DE TERCEIROS - PESSOA FISICA	0.01.00	1.103.000,00			
3.3.90.36	OUTROS SERVIÇOS DE TERCEIROS - PESSOA FISICA	0.01.15	35.000,00			
3.3.90.36	OUTROS SERVIÇOS DE TERCEIROS - PESSOA FISICA	0.05.10	187.000,00			
3.3.90.36	OUTROS SERVIÇOS DE TERCEIROS - PESSOA FISICA	0.05.12	64.000,00			
3.3.90.36	OUTROS SERVIÇOS DE TERCEIROS - PESSOA JURÍDICA	0.01.00	1.266.000,00			
3.3.90.39	OUTROS SERVIÇOS DE TERCEIROS - PESSOA JURÍDICA	0.01.15	145.000,00			
3.3.90.39	OUTROS SERVIÇOS DE TERCEIROS - PESSOA JURÍDICA	0.05.10	263.000,00			
3.3.90.39	OUTROS SERVIÇOS DE TERCEIROS - PESSOA JURÍDICA	0.05.12	114.000,00			
3.3.90.40	OUTROS AUXÍLIOS FINANCEIROS A PESSOA FISICA	0.01.00	321.000,00			
3.3.90.48	OUTROS AUXÍLIOS FINANCEIROS A PESSOA FISICA	0.05.10	5.000,00			
3.3.90.92	DESPESAS DE EXERCÍCIOS ANTERIORES	0.01.00	7.000,00			
3.3.90.92	DESPESAS DE EXERCÍCIOS ANTERIORES	0.01.15	10.000,00			
3.3.90.93	INDENIZAÇÕES E RESTITUIÇÕES	0.01.00	4.000,00			
3.3.90.93	INDENIZAÇÕES E RESTITUIÇÕES	0.01.15	10.000,00			
3.3.90.93	INDENIZAÇÕES E RESTITUIÇÕES	0.05.10	2.000,00			
3.3.90.93	INDENIZAÇÕES E RESTITUIÇÕES	0.05.12	2.000,00			
4.0.00.00	DESPESAS DE CAPITAL	0.000.000				2.018.000,00
4.4.00.00	INVESTIMENTOS	0.000.000			1.923.000,00	
4.4.90.00	APLICAÇÕES DIRETAS	0.000.000		1.923.000,00		
4.4.90.51	OBRAS E INSTALAÇÕES	0.01.00	380.000,00			
4.4.90.51	OBRAS E INSTALAÇÕES	0.01.15	100.000,00			
4.4.90.51	OBRAS E INSTALAÇÕES	0.02.10	200.000,00			
4.4.90.51	OBRAS E INSTALAÇÕES	0.05.10	105.000,00			
4.4.90.51	OBRAS E INSTALAÇÕES	0.05.12	40.000,00			
4.4.90.52	EQUIPAMENTOS E MATERIAL PERMANENTE	0.01.00	620.000,00			
4.4.90.52	EQUIPAMENTOS E MATERIAL PERMANENTE	0.01.15	30.000,00			
4.4.90.52	EQUIPAMENTOS E MATERIAL PERMANENTE	0.05.10	306.000,00			



PREF. DO BREJO DA MADRE DE DEUS

PRAÇA VEREADOR ABEL DE FREITAS - CNPJ:10091526/0001-77 Orçamento Programa - Exercício de 2020

Anexo 02

Page 16

NATUREZA DA DESPESA POR ORGÃO

PODER ORGÃO	03 ENTIDADE SUPERVISIONADA 12 ENTIDADES SUPERVISIONADAS					
Código	Especificação	F.R.	Elemento	Modalidade	Grupo	Categoria Econômica
4.4.90.52	EQUIPAMENTOS E MATERIAL PERMANENTE	0.05.12	97.000,00			
4.4.90.61	AQUISIÇÃO DE IMÓVEIS	0.01.00	35.000,00			
4.4.90.61	AQUISIÇÃO DE IMÓVEIS	0.05.10	10.000,00			
4.6.00.00	AMORTIZAÇÃO DA DÍVIDA	0.000.000			95.000,00	
4.6.90.00	APLICAÇÕES DIRETAS	0.000.000		95.000,00		
4.6.90.71	PRINCIPAL DA DÍVIDA CONTRATUAL RESGATADA	0.01.00	95.000,00			
7.0.00.00	RESERVA DE CONTINGÊNCIA	0.000.000				176.000,00
9.9.00.00	RESERVA DE CONTINGÊNCIA	0.000.000			176.000,00	
9.9.99.00	A DEFINIR	0.000.000		176.000,00		
9.9.99.99	A CLASSIFICAR	0.01.15	176.000,00			
TOTAL						35.187,00 00
TOTAL GERAL						125.100,00 00



Documento Assinado Digitalmente por: HILARIO PAULINO DA SILVA
 Acesse em: <https://stc.cepe.br/epp/validarDoc.aspx?CodigoDoDocumento=56f097b-26e4-448e-991a-fc396e112f4>



PREF. DO BREJO DA MADRE DE DEUS

PRAÇA VEREADOR ABEL DE FREITAS - CNPJ:10091528/0001-77 Orçamento Programa - Exercício de 2020
Anexo 06

Page 1

PROGRAMA DE TRABALHO

(Inc. II, § 2º, Art. 2º)

01 PODER LEGISLATIVO					
01 CORPO DELIBERATIVO E SECRETARIA DA CÂMARA					
Código	Especificação	Operação Especial	Projetos	Atividades	
01	Legislativa		130.000,00	3.934.000,00	4.064.000,00
01	031 Ação Legislativa		130.000,00	3.934.000,00	4.064.000,00
01	031 0101 ATUAÇÃO LEGISLATIVA DA CÂMARA		130.000,00	3.934.000,00	4.064.000,00
01.031.0101.1002.0000	AQUISIÇÃO DE MÓVEIS E EQUIPAMENTOS DIVERSOS		30.000,00		30.000,00
01.031.0101.1003.0000	OBRAS DE MELHORIA NO PRÉDIO DA CÂMARA		100.000,00		100.000,00
01.031.0101.2001.0000	MANUTENÇÃO DAS ATIVIDADES LEGISLATIVAS			1.730.000,00	1.730.000,00
01.031.0101.2002.0000	DESPESAS COM HOMENAGENS, CERIMONIAS E RECEPÇÕES			40.000,00	40.000,00
01.031.0101.2003.0000	MANUTENÇÃO DOS SERVIÇOS ADMINISTRATIVOS			1.652.000,00	1.652.000,00
01.031.0101.2004.0000	DESPESAS DE EXERCÍCIOS ANTERIORES			20.000,00	20.000,00
01.031.0101.2005.0000	DIVULGAÇÃO INSTITUCIONAL			10.000,00	10.000,00
01.031.0101.2006.0000	CONTRIBUIÇÃO PREVIDENCIÁRIA - RGPS			420.000,00	420.000,00
01.031.0101.2007.0000	PREVIDÊNCIA SOCIAL A INATIVOS			2.000,00	2.000,00
01.031.0101.2008.0000	CONTRIBUIÇÕES PARA ENTIDADES REPRESENTATIVAS			10.000,00	10.000,00
01.031.0101.2009.0000	CONTRIBUIÇÃO PREVIDÊNCIA - RPPS			50.000,00	50.000,00
01	124 Controle Interno		5.000,00		5.000,00
01	124 0010 PROCESSO LEGISLATIVO		5.000,00		5.000,00
01.124.0010.1004.0000	EQUIPAR O SCI DO PODER LEGISLATIVO		5.000,00		5.000,00
TOTAL		0,00	135.000,00	3.934.000,00	4.069.000,00



PREF. DO BREJO DA MADRE DE DEUS

PRAÇA VEREADOR ABEL DE FREITAS - CNPJ:10091528/0001-77

Orçamento Programa - Exercício de 2020

Anexo 06

Page 2

PROGRAMA DE TRABALHO

(inc.II, § 2º, Art.2º)

02 PODER EXECUTIVO

02 GOVERNO MUNICIPAL

Código	Especificação	Operação Especial	Projetos	Atividades	Total
04	Administração			3.985.000,00	3.985.000,00
04	122 Administração Geral			3.985.000,00	3.985.000,00
04	122 0403 GESTÃO ADMINISTRATIVA DO MUNICÍPIO			3.051.000,00	3.051.000,00
04.122.0403.2011.0000	GESTÃO ADMINISTRATIVA DO GABINETE			703.000,00	703.000,00
04.122.0403.2015.0000	MANUTENÇÃO DAS ATIVIDADES DA ASSESSORIA JURÍDICA			142.000,00	142.000,00
04.122.0403.2017.0000	GESTÃO ADMINISTRATIVA DA SECRETARIA MUNICIPAL DE GOVERNO, COMUNICAÇÃO E DEFESA SOCIAL			2.200.000,00	2.200.000,00
04.122.0403.2025.0000	REALIZAÇÃO DE SERVIÇOS EM PARCERIAS NAS ÁREAS DE JUSTIÇA, DEF. CIVIL E SEGURANÇA			6.000,00	6.000,00
04	122 0601 PREVENÇÃO E COMBATE À CRIMINALIDADE E VIOLÊNCIA			934.000,00	934.000,00
04.122.0601.2012.0000	IMPLANTAÇÃO E MANUTENÇÃO DA GUARDA MUNICIPAL			619.000,00	619.000,00
04.122.0601.2018.0000	MANUTENÇÃO DAS ATIVIDADES GERAIS DO FUNDO MUNICIPAL DE SEGURANÇA PÚBLICA			315.000,00	315.000,00
04	123 Administração Financeira			50.000,00	50.000,00
04	123 0403 GESTÃO ADMINISTRATIVA DO MUNICÍPIO			50.000,00	50.000,00
04.123.0403.2036.0000	COOPERAÇÃO E APOIO ÀS INSTITUIÇÕES SEM FINS LUCRATIVOS E DE INTERESSE SOCIAL			50.000,00	50.000,00
04	124 Controle Interno			152.000,00	152.000,00
04	124 0403 GESTÃO ADMINISTRATIVA DO MUNICÍPIO			152.000,00	152.000,00
04.124.0403.2018.0000	MANUTENÇÃO DAS ATIVIDADES DE CONTROLE INTERNO			152.000,00	152.000,00
04	131 Comunicação Social			6.000,00	6.000,00
04	131 0401 COMUNICAÇÃO GOVERNAMENTAL			6.000,00	6.000,00
04.131.0401.2013.0000	DIVULGAÇÃO INSTITUCIONAL, IMPRESSOS E PUBLICAÇÕES DIVERSAS			6.000,00	6.000,00
06	Segurança Pública		420.000,00	7.000,00	427.000,00
06	182 Defesa Civil		420.000,00	7.000,00	427.000,00
06	182 0601 PREVENÇÃO E COMBATE À CRIMINALIDADE E VIOLÊNCIA		420.000,00		420.000,00
06.182.0601.2209.0000	MANUTENÇÃO DO SISTEMA DE VIDEO MONITORAMENTO		420.000,00		420.000,00
06	182 0602 FORTALECIMENTO DA DEFESA CIVIL			7.000,00	7.000,00
06.182.0602.2014.0000	MANUTENÇÃO DAS AÇÕES VINC. AO PRÓG. DE COOP. TECN. E FINANC COM O ESTADO			7.000,00	7.000,00
99	Reserva de Contingência	1.100.000,00			1.100.000,00
99	999 Reserva de Contingência	1.100.000,00			1.100.000,00
99	999 9999 RESERVA DE CONTINGÊNCIA	1.100.000,00			1.100.000,00
99.999.9999.9999.0000	RESERVA DE CONTINGÊNCIA	1.100.000,00			1.100.000,00
TOTAL		1.100.000,00	420.000,00	4.200.000,00	5.720.000,00



PREF. DO BREJO DA MADRE DE DEUS

PRAÇA VEREADOR ABEL DE FREITAS - CNPJ:10091528/0001-77

Orçamento Programa

Exercício de 2020

Anexo 06

Page 3

PROGRAMA DE TRABALHO

(Inc. II, § 2º, Art. 2º)

02 PODER EXECUTIVO

04 SECRETARIA MUNICIPAL DE ADMINISTRAÇÃO

Código	Especificação	Operação Especial	Projetos	Atividades	TOTAL
04	Administração		5.000,00	4.112.000,00	4.117.000,00
04	122 -Administração Geral		5.000,00	4.112.000,00	4.117.000,00
04	122 0402 MODERNIZAÇÃO DA GESTÃO PÚBLICA		5.000,00		5.000,00
04.122.0402.1013.0000	EXECUÇÃO DE OBRAS VOLTADAS PARA CONSTRUÇÃO, REFORMA E/OU AMPLIAÇÃO DO PRÉDIO SEDE		5.000,00		5.000,00
04	122 0403 GESTÃO ADMINISTRATIVA DO MUNICÍPIO			4.112.000,00	4.112.000,00
04.122.0403.2019.0000	MANUTENÇÃO DAS ATIVIDADES DA SECRETARIA MUNICIPAL DE ADMINISTRAÇÃO			4.005.000,00	4.005.000,00
04.122.0403.2020.0000	IMPLANTAÇÃO DO SISTEMA DE CONTROLE DE PATRIMÔNIO MUNICIPAL			11.000,00	11.000,00
04.122.0403.2023.0000	PARTICIPAÇÕES EM CONSÓRCIOS PÚBLICOS			85.000,00	85.000,00
04.122.0403.2024.0000	MANUTENÇÃO DAS ATIVIDADES DE APOIO AOS CONSELHOS MUNICIPAIS			11.000,00	11.000,00
04	128 Formação de Recursos Humanos			49.000,00	49.000,00
04	128 0402 MODERNIZAÇÃO DA GESTÃO PÚBLICA			49.000,00	49.000,00
04.128.0402.2020.0000	MANUTENÇÃO DAS ATIVIDADES DO PROGRAMA DE TREINAMENTO E CAPACITAÇÃO DE RH			49.000,00	49.000,00
TOTAL		0,00	5.000,00	4.161.000,00	4.166.000,00

**PREF. DO BREJO DA MADRE DE DEUS**

PRAÇA VEREADOR ABEL DE FREITAS

- CNPJ: 10091528/0001-77

Orçamento Programa

- Exercício de 2020

Anexo 06

Página 4

PROGRAMA DE TRABALHO

(no II, § 2º, Art. 2º)

02 PODER EXECUTIVO**05 SECRETARIA MUNICIPAL DE FINANÇAS**

Código	Especificação	Operação Especial	Projetos	Atividades	T
04	Administração			1.165.000,00	1.165.000,00
04	122 Administração Geral			1.165.000,00	1.165.000,00
04	122 0403 GESTÃO ADMINISTRATIVA DO MUNICÍPIO			1.165.000,00	1.165.000,00
04	122 0403 2030 0000 MANUTENÇÃO DAS ATIVIDADES DA SECRETARIA MUNICIPAL DE FINANÇAS			1.165.000,00	1.165.000,00
04	123 Administração Financeira			950.000,00	950.000,00
04	123 0403 GESTÃO ADMINISTRATIVA DO MUNICÍPIO			950.000,00	950.000,00
04	123 0403 2032 0000 PAGAMENTO DE DESPESAS COM OBRIGAÇÕES TRIBUTÁRIAS			950.000,00	950.000,00
28	Encargos Especiais:	1.170.000,00			1.170.000,00
28	843 -Serviço da Dívida Interna	1.170.000,00			1.170.000,00
28	843 0000 ENCARGOS PÚBLICOS DIVERSOS	1.170.000,00			1.170.000,00
28	843 0000 0001 0000 PAGAMENTO DE JUROS E ENCARGOS DA DÍVIDA PÚBLICA	5.000,00			5.000,00
28	843 0000 0002 0000 AMORTIZAÇÃO DE DÍVIDAS PÚBLICAS	1.160.000,00			1.160.000,00
28	843 0000 0003 0000 INDENIZAÇÕES E RESTITUIÇÕES DIVERSAS, INCLUSIVE DECORRENTES DE CONVENIOS	5.000,00			5.000,00
28	846 Outros Encargos Especiais	15.000,00			15.000,00
28	846 0000 ENCARGOS PÚBLICOS DIVERSOS	15.000,00			15.000,00
28	846 0000 0004 0000 PAGAMENTO DE PRECATÓRIOS	15.000,00			15.000,00
TOTAL		1.185.000,00	0,00	2.115.000,00	3.300.000,00

 Documento Assinado Digitalmente por: HILARIO PAULINO DA SILVA
 Acesse em: https://stc.cepe.br/epv/validarDoc.aspx?Codigo=5660097b-26e4-448e-991a-fc59b6e12714



PREF. DO BREJO DA MADRE DE DEUS

PRAÇA VEREADOR ABEL DE FREITAS - CNPJ:10091528/0001-77

Orçamento Programa - Exercício de 2020

Anexo 06

Page 5

PROGRAMA DE TRABALHO

(inc. II, § 2º, Art. 2º)

02 PODER EXECUTIVO

06 SECRETARIA MUNICIPAL DE EDUCAÇÃO, ESPORTES E JUVENTUDE

Código	Especificação	Operação Especial	Projetos	Atividades	Total
12	Educação		20.000,00	350.000,00	370.000,00
12	122 Administração Geral		20.000,00	350.000,00	370.000,00
12	122 1201 SUPORTE COMPLEMENTAR A EDUCAÇÃO		20.000,00	350.000,00	370.000,00
12.122.1201.1018.0000	CONSTRUÇÃO, REFORMA E/OU AMPLIAÇÃO DA SECRETARIA DE EDUCAÇÃO, ESPORTES E JUVENTUDE		10.000,00		10.000,00
12.122.1201.1019.0000	AQUISIÇÃO DE IMÓVEIS OU TERRENOS PARA A SECRETARIA DE EDUCAÇÃO, ESPORTES E JUVENTUDE		10.000,00		10.000,00
12.122.1201.2037.0000	MANUTENÇÃO DAS ATIVIDADES DA SECRETARIA MUNICIPAL DE EDUCAÇÃO, ESPORTES E JUVENTUDE			350.000,00	350.000,00
12	306 Alimentação e Nutrição			1.630.000,00	1.630.000,00
12	306 1201 SUPORTE COMPLEMENTAR A EDUCAÇÃO			1.630.000,00	1.630.000,00
12.306.1201.2038.0000	MANUTENÇÃO DO PROGRAMA DE ALIMENTAÇÃO ESCOLAR			1.630.000,00	1.630.000,00
12	361 Ensino Fundamental		645.000,00	40.468.000,00	47.113.000,00
12	361 1201 SUPORTE COMPLEMENTAR A EDUCAÇÃO			10.000,00	10.000,00
12.361.1201.2040.0000	MANUTENÇÃO DAS AÇÕES VINCULADAS AO P.D.E			10.000,00	10.000,00
12	361 1203 TRANSPORTE ESCOLAR			2.486.000,00	2.486.000,00
12.361.1203.2041.0000	MANUTENÇÃO DAS ATIVIDADES DO TRANSPORTE ESCOLAR			2.104.000,00	2.104.000,00
12.361.1203.2059.0000	MANUTENÇÃO DO PROGRAMA TRANSPORTE ESCOLAR			382.000,00	382.000,00
12	361 1205 DESENVOLVIMENTO DO ENSINO FUNDAMENTAL		645.000,00	43.972.000,00	44.617.000,00
12.361.1205.1021.0000	CONSTRUÇÃO, REFORMA E/OU AMPLIAÇÃO DE UNIDADES ESCOLARES E QUADRAS ESPORTIVAS		480.000,00		480.000,00
12.361.1205.1022.0000	AQUISIÇÃO DE IMÓVEIS OU TERRENOS DESTINADOS AO ENSINO FUNDAMENTAL		10.000,00		10.000,00
12.361.1205.1031.0000	CONSTRUÇÃO, REFORMA E/OU AMPLIAÇÃO DE UNIDADES ESCOLARES E QUADRAS ESPORTIVAS		150.000,00		150.000,00
12.361.1205.1033.0000	AQUISIÇÃO DE IMÓVEIS PARA O ENSINO FUNDAMENTAL		5.000,00		5.000,00
12.361.1205.2043.0000	MANUTENÇÃO DO DESENVOLVIMENTO DO ENSINO FUNDAMENTAL			4.557.000,00	4.557.000,00
12.361.1205.2044.0000	MANUTENÇÃO DO PROGRAMA SALÁRIO EDUCAÇÃO			795.000,00	795.000,00
12.361.1205.2054.0000	MANUTENÇÃO DAS ATIVIDADES DO ENSINO FUNDAMENTAL - FUNDEB 40%			7.920.000,00	7.920.000,00
12.361.1205.2055.0000	GESTÃO DE PESSOAL DO ENSINO FUNDAMENTAL - FUNDEB 60%			30.700.000,00	30.700.000,00
12	362 Ensino Médio			8.000,00	8.000,00
12	362 1201 SUPORTE COMPLEMENTAR A EDUCAÇÃO			8.000,00	8.000,00
12.362.1201.2046.0000	MANUTENÇÃO DAS AÇÕES DE APOIO AO CURSO PRE-VESTIBULAR "OFICINA DO SABER"			8.000,00	8.000,00
12	364 Ensino Superior			604.000,00	604.000,00
12	364 1203 TRANSPORTE ESCOLAR			604.000,00	604.000,00
12.364.1203.2046.0000	MANUTENÇÃO DO TRANSPORTE ESCOLAR UNIVERSITÁRIO (ALUNOS E PROFESSORES)			604.000,00	604.000,00
12	365 Educação Infantil		825.000,00	269.000,00	1.094.000,00



Documento Assinado Digitalmente por: HILARIOP AULOD A SILVA
 Acesse em: https://stc.cepe.br/epv/validarDoc.seam?codigo_documento=566097b26c4448e991a1fe59be1214f



PREF. DO BREJO DA MADRE DE DEUS

PRAÇA VEREADOR ABEL DE FREITAS - CNPJ:10091528/0001-77

Orçamento Programa - Exercício de 2020

Anexo 06

Page 6

PROGRAMA DE TRABALHO

(inc. II, § 2º, Art. 2º)

02 PODER EXECUTIVO

06 SECRETARIA MUNICIPAL DE EDUCAÇÃO, ESPORTES E JUVENTUDE

Código	Especificação	Operação Especial	Projetos	Atividades	TOTAL
12 365 1204	DESENVOLVIMENTO DA EDUCAÇÃO INFANTIL		825.000,00	289.000,00	1.094.000,00
12.365.1204.1025.0000	CONSTRUÇÃO, REFORMA E/OU AMPLIAÇÃO DA CRECHE		700.000,00		700.000,00
12.365.1204.1027.0000	AQUISIÇÃO DE IMÓVEL PARA A EDUCAÇÃO INFANTIL		10.000,00		10.000,00
12.365.1204.1034.0000	CONSTRUÇÃO, REFORMA E/OU AMPLIAÇÃO DE UNIDADES DE EDUCAÇÃO INFANTIL		100.000,00		100.000,00
12.365.1204.1036.0000	AQUISIÇÃO DE IMÓVEL PARA A EDUCAÇÃO INFANTIL		15.000,00		15.000,00
12.365.1204.2048.0000	MANUTENÇÃO DO DESENVOLVIMENTO DA EDUCAÇÃO INFANTIL			45.000,00	45.000,00
12.365.1204.2056.0000	MANUTENÇÃO DAS ATIVIDADES DA EDUCAÇÃO INFANTIL - FUNDEB 40%			219.000,00	219.000,00
12.365.1204.2057.0000	GESTÃO DE PESSOAL DA EDUCAÇÃO INFANTIL - FUNDEB 60%			5.000,00	5.000,00
12 366	Educação de Jovens e Adultos			55.000,00	55.000,00
12 366 1206	EDUCAÇÃO DE JOVENS E ADULTOS			55.000,00	55.000,00
12.366.1206.2049.0000	MANUTENÇÃO DAS ATIVIDADES DE EDUCAÇÃO DE JOVENS E ADULTOS			28.000,00	28.000,00
12.366.1206.2058.0000	MANUTENÇÃO DAS ATIVIDADES DE EDUCAÇÃO DE JOVENS E ADULTOS - FUNDEB 40%			21.000,00	21.000,00
12.366.1206.2059.0000	GESTÃO DE PESSOAL DA EDUCAÇÃO DE JOVENS E ADULTOS - FUNDEB 60%			6.000,00	6.000,00
12 367	Educação Especial			33.000,00	33.000,00
12 367 1207	DESENVOLVIMENTO DA EDUCAÇÃO ESPECIAL			33.000,00	33.000,00
12.367.1207.2051.0000	MANUTENÇÃO DO DESENVOLVIMENTO DA EDUCAÇÃO ESPECIAL			16.000,00	16.000,00
12.367.1207.2050.0000	MANUTENÇÃO DA EDUCAÇÃO ESPECIAL - 60%			5.000,00	5.000,00
12.367.1207.2061.0000	MANUTENÇÃO DA EDUCAÇÃO ESPECIAL			12.000,00	12.000,00
TOTAL		0,00	1.490.000,00	49.417.000,00	50.907.000,00