



ITEM 57

PROTOSCOLOS DE

ATENDIMENTOS NAS

UNIDADES DE SAÚDE



PROTOCOLO DE MANEJO VENTILATÓRIO DURANTE PCR EM PACIENTES EM VENTILAÇÃO MECÂNICA INVASIVA COM SUSPEITA / POSITIVOS PARA COVID19.

CONSIDERAÇÕES

- NÃO VENTILAR COM AMBU;
- NÃO DESCONECTAR DO VENTILADOR MECÂNICO;
- NÃO INTERROMPER AS COMPRESSÕES, MANTENDO FREQUÊNCIA DE 100 A 120 COMPRESSÕES POR MINUTO.

AJUSTES DA VM (VENTILAÇÃO MECÂNICA)

MODO VENTILATÓRIO:	VOLUME-CONTROLADO (VCV)
VOLUME CORRENTE (VC):	6 ML/KG DE PESO PREDITO
TEMPO INSPIRATÓRIO:	O SUFICIENTE PARA TEMPO INSPIRATÓRIO DE 1 SEGUNDO
PEEP:	0 CMH2O
FREQUÊNCIA RESPIRATÓRIA (FR):	10 IPM
FRAÇÃO INSPIRADA DE O2 (FIO2):	100%
SENSIBILIDADE :	DESLIGAR OU ALTERAR PARA VALOR MENOS SENSÍVEL("MAIS DIFÍCIL")
ÁLARME DE PRESSÃO:	60 CMH2O



OBS: CASO HAJA NECESSIDADE DE CARADIOVERSÃO ELÉTRICA:

1. PINÇAR O TOT COM CLAMPEADOR / PINÇA
2. COLOCAR VENTILADOR EM STAND-BY
3. DESCONECTAR PACIENTE DA AVM
4. CARADIOVERTER
5. CONECTAR PACIENTE NOVAMENTE A AVM
6. RETIRAR PINÇA
7. RETIRAR VENTILADOR DO MODO STAND-BYE REINI

Baseado nos protocolos dos hospitais PROCAPE e HUOC

P R E F E I T U R A D O
BREJO
da Madre de Deus

Rodrigo Jordão
Coordenador de Fisioterapia
Matrícula: 104301 | CREFITO: 312693-F

Praça Vereador Abel de Freitas, 64 – Centro, Brejo da Madre de Deus – PE
CEP: 55170-000 – CNPJ: 10.091.528/0001-77



Documento Assinado Digitalmente por: ANNE GABRIELLE BEZERRA
Acesse em: <https://etce.tcepe.tc.br/epv/validaDoc.seam> Código do documento: ff472dc6-93a4-416f-bf7c-410a7f30c21d



PROTOCOLO DE OXIGENOTERAPIA NO PACIENTE SUSPEITA/POSITIVO PARA COVID19

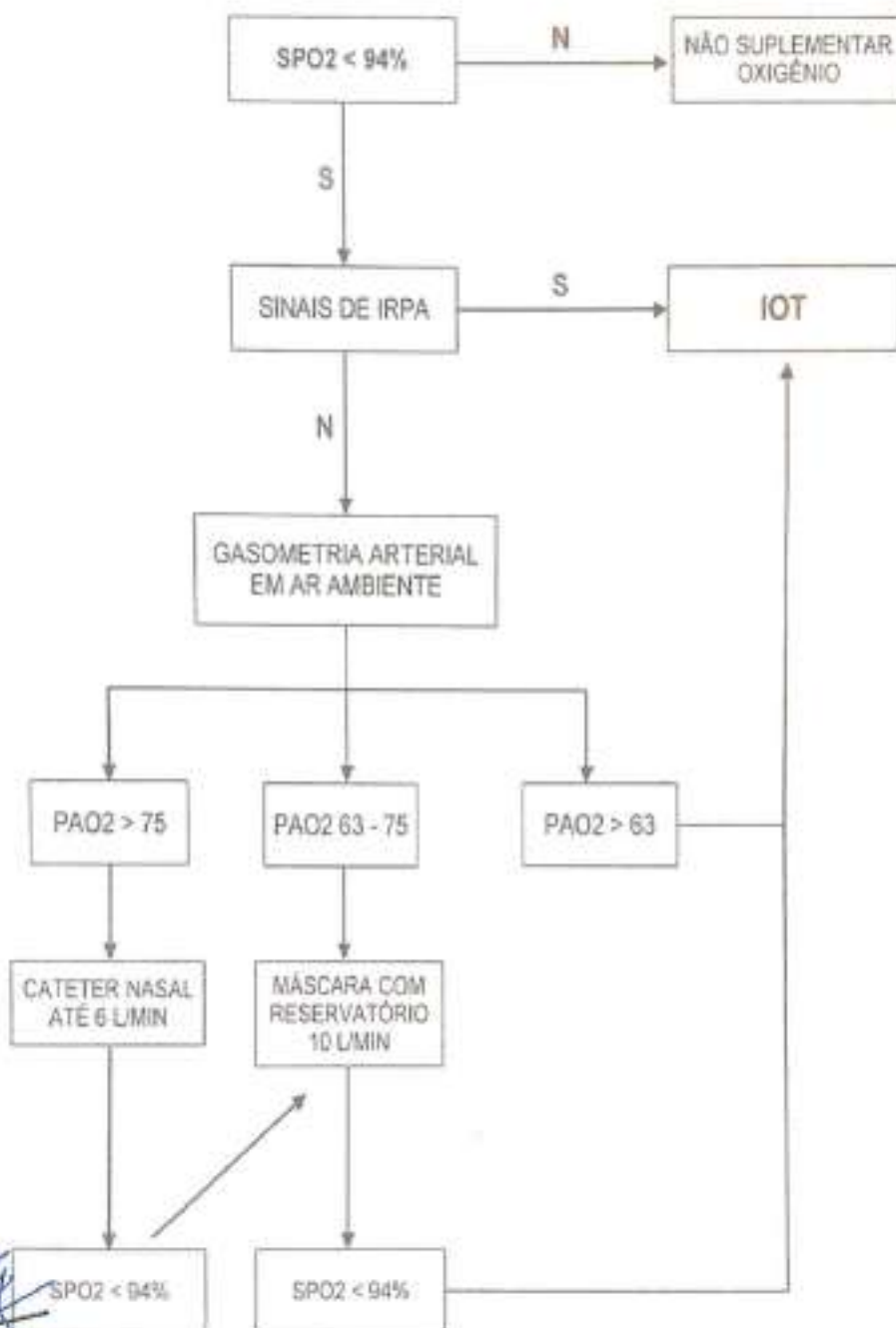

Rodrigo Jordão

Coordenador de Fisioterapia
Matrícula: 104301 | CREFITO: 312693-F



PROTOCOLO DE DESCONEXÃO DA VM EM PACIENTES COM SUSPEITA/POSITIVOS PARA COVID19.

SEQUÊNCIA:

1. PRÉ-OXIGENAR O PACIENTE COM FIO2 100% POR DOIS MINUTOS;
2. PINÇAR O TOT COM PINÇA RETA "KELLY";
3. COLOCAR O VENTILADOR EM STAND-BY;
4. DESCONECTAR O PACIENTE DA AVM;
5. REALIZAR O PROCEDIMENTO NECESSÁRIO QUE EXIJA A DESCONEXÃO (TROCA DE FILTRO, SISTEMA DE ASPIRAÇÃO FECHADO, AEROCÂMERA, VENTILADOR DE TRANSPORTE ETC);
6. CONECTAR PACIENTE NOVAMENTE A AVM;
7. RETIRAR A PINÇA;
8. RETIRAR VENTILADOR DO MODO DE STAND-BY E REINICIAR A VENTILAÇÃO.

LEMBRAR DA SEQUÊNCIA:





PROTOCOLO DE POSIÇÃO PRONA EM PACIENTE COM SUSPEITA/POSITIVO PARA COVID19

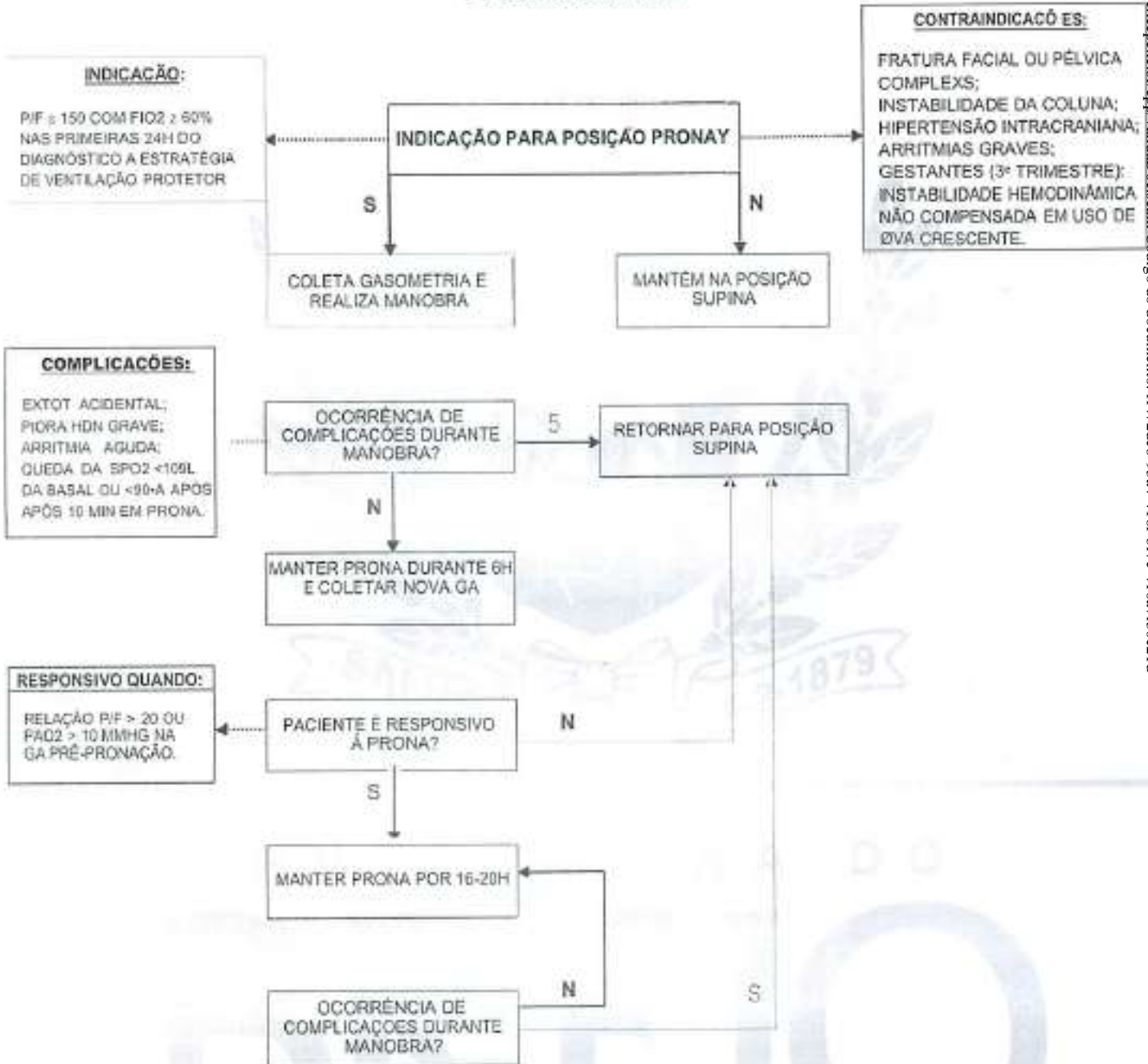

APÓS 6H DO RETORNO PARA POSIÇÃO SUPINA, AVALIAR NOVA INDICAÇÃO DE PRONAÇÃO ATRAVES DE GASOMETRIA ARTERIAL.



Rodrigo Jordão

Coordenador de Fisioterapia
Matrícula: 104301 | CREFITO: 512.093-F