



PREFEITURA MUNICIPAL DE BREJO DA MADRE DE DEUS

LEI Nº 603 DE 18 DE JANEIRO DE 2023

Estima a RECEITA e fixa a DESPESA do Município para o exercício financeiro de 2023.

O PREFEITO DO MUNICÍPIO DE BREJO DA MADRE DE DEUS, Estado de Pernambuco, no uso das atribuições conferidas pelo art. 165 da Constituição Federal e do inciso III do § 1º do art. 124 da Constituição do Estado de Pernambuco, com a redação dada pela Emenda Constitucional nº31/2008, faz saber que a Câmara Municipal aprovou e eu sanciono a seguinte Lei:

CAPÍTULO I Seção Única

Da Abrangência

Art. 1º Esta Lei estima a Receita do Município para o exercício financeiro de 2023 e fixa a Despesa em igual importância, compreendendo, nos termos do art. 165 § 5º da Constituição Federal:

I - O orçamento fiscal, referente aos Poderes do Município, seus fundos, órgãos e entidades da Administração Pública Municipal direta e indireta;

II - O orçamento da seguridade social, abrangendo às entidades e órgãos da Administração direta e indireta, incluídos fundos, responsáveis pela saúde e assistência social.

CAPÍTULO II

DOS ORÇAMENTOS FISCAL E DA SEGURIDADE SOCIAL

Seção I

Da Estimativa da Receita

Art. 2º A receita orçamentária total é estimada em R\$ 196.000.000,00 em:

I - Orçamento Fiscal: R\$ 147.880.000,00;



PREFEITURA MUNICIPAL DE BREJO DA MADRE DE DEUS

II - Orçamento da Seguridade Social no valor de R\$ 48.120.000,00, onde:

- a) R\$ 28.948.000,00 compreende receitas de saúde;
- b) R\$ 2.153.000,00 compreende receitas de assistência social; e,
- c) R\$ 17.019.000,00 compreende receitas de previdência social.

Art. 3º As receitas orçadas serão realizadas mediante a arrecadação de tributos e demais receitas correntes e de capital, na forma da legislação vigente, conforme o disposto no Anexo 01, que integra e acompanha esta Lei, distribuída por categoria econômica e origem, bem como atendendo as disposições da Portaria Interministerial STN/SOF nº 05/2015, com o seguinte desdobramento:

Tabela 1: RECEITA

Prefeitura Municipal de Brejo da Madre de Deus	
I RECEITAS CORRENTES	R\$ 174.388.000,00
a) Receita de Impostos, Taxas e Contribuições de Melhoria	R\$ 11.346.000,00
b) Receita de Contribuições	R\$ 9.045.000,00
c) Receita Patrimonial	R\$ 2.248.600,00
d) Transferências Correntes	R\$ 162.162.000,00
e) Outras Receitas Correntes	R\$ 2.508.000,00
f) Total das Receitas Correntes	<u>R\$ 187.309.600,00</u>
g) (-) Deduções Legais de Receitas	-R\$ 12.921.600,00
II - RECEITAS DE CAPITAL	R\$ 11.654.000,00
a) Alienação de bens	R\$ 3.000.000,00
b) Transferências de Capital	R\$ 4.654.000,00
c) Outras Transferências de Capital	R\$ 4.000.000,00
III - RECEITA INTRAORÇAMENTÁRIAS	R\$ 9.958.000,00
a) Receitas Correntes Intraorçamentárias	R\$ 9.158.000,00
b) Outras Receitas Correntes Intraorçamentárias	R\$ 800.000,00
IV - RECEITA TOTAL	R\$ 196.000.000,00

Art. 4º As Receitas estimadas no orçamento serão arrecadadas na forma da legislação em vigor, de acordo com o desdobramento constante do Anexo 02.





PREFEITURA MUNICIPAL DE BREJO DA MADRE DE DEUS

Seção II Da Fixação da Despesa

Art. 5º A Despesa Orçamentária total, no mesmo valor da Receita, é fixada por função, Poderes e Órgãos, em R\$ 196.000.000,00 e desdobrada nos termos da Lei de Diretrizes Orçamentárias em:

- I - Orçamento Fiscal; R\$ 120.779.000,00; e
- II - Orçamento da Seguridade Social, no valor de R\$ 75.221.000,00 onde:
 - a) R\$ 49.145.000,00 compreende despesas com saúde;
 - b) R\$ 8.562.000,00 são despesas com assistência social; e,
 - c) R\$ 17.514.000,00 correspondente às despesas com previdência social.

Parágrafo único - R\$ 27.101.000,00 das despesas fixadas nas alíneas "a", "b" e "c" do inciso II deste artigo, serão custeadas com recursos do Orçamento Fiscal.

Seção III Da Distribuição da Despesa por Função, Órgãos e Categorias Econômicas

Art. 6º A Despesa Total, fixada por Funções, Sub-funções, Projetos, Atividades e Operações Especiais dos Poderes e Órgãos, está discriminada nos Anexos 06 a 09 desta Lei, consoante disposições da Lei Federal nº 4.320/64 e regulamentações específicas.

Art. 7º As categorias econômicas e despesas por grupos estão demonstradas de forma analítica, individualizada por órgão, no Anexo 02 e consolidadas no Resumo da Natureza da Despesa, conforme discriminação abaixo:





Tabela 2: DESPESA

Prefeitura Municipal de Brejo da Madre de Deus	
I - DESPESAS CORRENTES	R\$ 170.905.000,00
a) Pessoal e Encargos Sociais	R\$ 115.118.000,00
b) Juros e Encargos da Dívida	R\$ 5.000,00
c) Outras Despesas Correntes	R\$ 55.782.000,00
II - DESPESAS DE CAPITAL	R\$ 15.682.000,00
a) Investimentos	R\$ 14.382.000,00
b) Inversões Financeiras	R\$ 150.000,00
b) Amortização da Dívida	R\$ 1.150.000,00
III - DESPESAS INTRAORÇAMENTÁRIAS	R\$ 8.533.000,00
a) Despesas Correntes Intraorçamentárias	R\$ 8.533.000,00
IV - RESERVA DE CONTINGÊNCIA	R\$ 880.000,00
V - TOTAL DA DESPESA	R\$ 196.000.000,00

Seção IV

Dos Créditos Adicionais Suplementares e Autorizações

Art. 8º Fica o Chefe do Poder Executivo autorizado a proceder, mediante decreto à abertura de créditos adicionais, utilizando-se dos recursos previstos no art. 43 da Lei Federal nº 4.320, de 17 de março de 1964, observadas as seguintes condições:

1 - para abertura de créditos suplementares:

a) à conta de recursos provenientes de anulação parcial ou total de dotações, em até 18% (dezoito por cento) da despesa fixada, para suprir insuficiência de dotações;

Seção V

Da Autorização para Realizar Operações de Crédito

Art. 9º - Fica o Poder Executivo autorizado a:

I - Realizar operações de crédito por antecipação de receita nos termos do art. 38 da Lei Complementar nº 101/2000, obedecidas às normas do Banco Central do Brasil e Resoluções do Senado Federal, desde que as obrigações sejam pagas dentro do mesmo exercício de 2023.



PREFEITURA MUNICIPAL DE BREJO DA MADRE DE DEUS

II - Contratar e oferecer garantias a empréstimos voltados para a modernização administrativa e tributária, bem como a execução de programas de habitação e saneamento, respeitados os limites da Lei Complementar nº 101/2000, de Resoluções do Senado Federal e disposições da legislação pertinente.

CAPÍTULO III

Seção Única

Das Disposições Gerais

Art. 10 - Na fixação dos valores das dotações para pessoal foram consideradas projeções para acréscimos de despesas destinadas a atender as disposições do §1º do art. 169 da Constituição Federal.

Art. 11 - O Chefe do Poder Executivo, no âmbito deste Poder, poderá adotar parâmetros para utilização das dotações, de forma a compatibilizar as despesas à efetiva realização das receitas e para garantir as metas de resultado estabelecidas na Lei de Diretrizes Orçamentárias para 2022, consoante legislação específica.

Art. 12- O Poder Executivo estabelecerá Programação Financeira, onde fixará as medidas necessárias a manter os dispêndios compatíveis com as receitas a fim de obter o equilíbrio financeiro.

Art. 13 - O Poder Executivo divulgará, no prazo de 30 dias, após a publicação da Lei Orçamentária Anual, os quadros de detalhamento de despesa, por unidade orçamentária, de cada Órgão, Fundo e Entidade, dos Orçamentos Fiscais e da Seguridade Social, especificando para cada categoria de programação a fonte, a categoria econômica, o grupo de despesa, a modalidade de aplicação e o elemento despesa.

Art. 14 - Fica o Poder Executivo autorizado a transferir recursos, a título de subvenções sociais, subvenções econômicas, contribuições e auxílios, às entidades privadas com ou sem fins lucrativos, amparadas por legislação municipal.

Parágrafo Único. Os repasses de recursos serão efetivados mediante convênios, conforme determinam o art. 116, da Lei Federal n.º 8.666, de 21 de junho de 1993 e suas alterações, e o art. 26, da Lei Complementar nº 101/2000-LRF.





PREFEITURA MUNICIPAL DE BREJO DA MADRE DE DEUS

Art. 19- A presente Lei entra em vigor na data de sua publicação, contando-se seus efeitos a partir de 1º janeiro de 2023.

Gabinete do Prefeito, 18 de janeiro de 2023.

ROBERTO ABRAHAM ABRAHAMIAN ASFORA
PREFEITO



Documento Assinado Digitalmente por: ROBERTO ABRAHAM ABRAHAMIAN ASFORA
Acesse em: <https://eic.tece.tece.br/epp/validaDoc.seam> Código do documento: eba90471-0a94-483c-855f-a938324da153



PREF. DO BREJO DA MADRE DE DEUS
 PRAÇA VEREADOR ABEL DO PRETAS - CNPJ: 1096529/0001-77

Órgão/Programa - Exercício de: 2023

EVOLUÇÃO DA RECEITA
 (no R\$, Art.224)

Page 1
 Lei: 503, Data: 16/01/2023

Codigo	Descrição	Receita Arrecadada			Receita Prevista	
		2019	2020	2021	2022	2023
1000.00.0.0	RECEITAS CORRENTES:					
1100.00.0.0	IMPOSTOS, TAXAS E CONTRIBUIÇÕES DE MELH	3.945.030,28	3.551.024,57	4.732.000,00	4.800.000,00	11.240.000,00
1200.00.0.0	CONTRIBUIÇÕES	5.682.125,04	5.984.173,29	6.465.000,00	8.000.000,00	9.045.000,00
1300.00.0.0	RECEITA PATRIMONIAL	107.772,77	30.111,90	141.000,00	201.000,00	2.045.000,00
1600.00.0.0	RECEITA DE SERVIÇOS					
1700.00.0.0	TRANSFERÊNCIAS CORRENTES	96.525.991,15	101.154.626,94	104.853.000,00	127.000.000,00	122.122.000,00
1900.00.0.0	OUTRAS RECEITAS CORRENTES	1.014.520,60	1.235.945,70	790.000,00	1.100.000,00	2.500.000,00
	Sub Total	107.287.452,74	111.956.185,21	116.980.000,00	143.020.000,00	177.392.000,00
2000.00.0.0	RECEITAS DE CAPITAL					
2100.00.0.0	OPERAÇÕES DE CREDITO			100.000,00		
2200.00.0.0	ALIENAÇÃO DE BENS			50.000,00	200.000,00	3.000.000,00
2400.00.0.0	TRANSFERÊNCIAS DE CAPITAL	3.014.601,44	1.702.870,72	5.100.000,00	8.400.000,00	4.654.000,00
2900.00.0.0	OUTRAS RECEITAS DE CAPITAL				600.000,00	4.000.000,00
	Sub Total	3.014.601,44	1.702.870,72	5.250.000,00	7.044.000,00	11.554.000,00
1900.00.0.0	RECEITAS CORRENTES (INTRA)					
1200.00.0.0	CONTRIBUIÇÕES (INTRA)	2.407.107,82	4.116.113,18	5.800.000,00	7.800.000,00	9.130.000,00
1900.00.0.0	OUTRAS RECEITAS CORRENTES (INTRA)					800.000,00
	Sub Total	2.407.107,82	4.116.113,18	5.800.000,00	7.800.000,00	9.930.000,00
2000.00.0.0	RECEITAS DE CAPITAL (INTRA)					
	Sub Total	0,00	0,00	0,00	0,00	0,00



PREF. DO BREJO DA MADRE DE DEUS
PRAÇA VEREADOR ABELIO FREITAS - CNPJ: 10994529/0001-77

Órgão/Programa - Exercício de: 2023

EVOLUÇÃO DA RECEITA

(Inc III, Art 225)

Page 2

Lei: 503, Data: 18/01/2023

Código	Descrição	Receita Arrecadada			Receita Prevista	
		2019	2020	2021	2022	2023
9000.00.0.0	DEDUÇÕES DA RECEITA					
9990.00.0.0	REBOLVÇÕES DO FUNDEZ	-7.439.482,29	-7.183.856,88	-8.067.905,00	-11.287.000,00	-12.921.460,00
	Sub Total	-7.439.482,29	-7.183.856,88	-8.067.905,00	-11.287.000,00	-12.921.460,00
9990.00.0.0	RECURSOS ARRECADADOS EM EXERCÍCIOS AN					
	Sub Total	0,00	0,00	0,00	0,00	0,00
TOTAL		109.934.562,68	110.601.252,29	120.209.900,00	147.000.000,00	156.000.000,00

**PREF. DO BREJO DA MADRE DE DEUS**

PRAÇA VEREADOR ABEL DE FREITAS - CNPJ:10091528/0001-77

Orçamento Programa - Exercício de: 2023

Quadro 10

EVOLUÇÃO DA DESPESA

Page 1

(Inc. III, Art. 22)

Lei: 603, Data: 18/01/2023

Codigo	Discriminação	DESPESA		
		Realizada 2021	Fixada 2022	Prevista 2023
DESPESAS CORRENTES				
3.1	PESSOAL E ENCARGOS SOCIAIS	34.138.000,00	90.935.981,43	123.631.000,00
3.2	JUROS E ENCARGOS DA DÍVIDA	5.000,00	5.000,00	5.000,00
3.3	OUTRAS DESPESAS CORRENTES	25.576.000,00	39.366.938,06	55.732.000,00
	Sub Total	109.719.000,00	130.307.919,49	179.418.000,00
DESPESAS DE CAPITAL				
4.4	INVESTIMENTOS	8.276.000,00	14.811.849,44	14.332.000,00
4.5	INVERSÕES FINANCEIRAS		130.000,00	150.000,00
4.6	AMORTIZAÇÃO DA DÍVIDA	825.000,00	870.231,07	1.170.000,00
	Sub Total	9.101.000,00	15.812.080,51	15.702.000,00
RESERVA DE CONTINGÊNCIA				
9.9	RESERVA DE CONTINGÊNCIA	1.180.000,00	880.000,00	830.000,00
	Sub Total	1.180.000,00	880.000,00	830.000,00
	TOTAL	120.000.000,00	147.000.000,00	196.000.000,00





PREF. DO BREJO DA MADRE DE DEUS
 PRAÇA VEREADOR ARIEL DE FREITAS - CNPJ 100702986/177

Orçamento Plurianual - Exercício de 2023

Quadro 11

LEGISLAÇÃO DA RECEITA

Página 1

(Inc. II, § 1º, Art. 2º)

Lei 503, Data: 15/01/2023

Código	Descrição	Fonte	Legislação
1000.01.0.0.00	RECEITAS CORRENTES		
1100.01.0.0.00	IMPOSTOS, TAXAS E CONTRIBUIÇÕES DE MELHORIA		
1110.01.0.0.00	IMPOSTOS		
1111.01.0.0.00	IMPOSTOS SOBRE O PATRIMÔNIO		
1112.01.0.0.00	IMPOSTOS SOBRE A PROPRIEDADE PREDIAL E TERRITORIAL URBANA		
1112.01.0.1.00	IMPOSTO SOBRE A PROPRIEDADE PREDIAL E TERRITORIAL URBANA - IPTU		
1112.01.0.1.01	IPTU - IMPOSTO PREDIAL TERRITORIAL URBANO	01 110	Código Tributário do Município
1112.01.0.2.00	IMPOSTO SOBRE A PROPRIEDADE PREDIAL E TERRITORIAL URBANA - IPTU - MULTAS E JUROS DE MORA		
1112.01.0.2.01	IPTU - MULTAS E JUROS DE MORA	01 110	Código Tributário do Município
1112.01.0.3.00	IMPOSTO SOBRE A PROPRIEDADE PREDIAL E TERRITORIAL URBANA - IPTU - DÍVIDA ATIVA		
1112.01.0.3.01	IPTU - DÍVIDA ATIVA	01 110	Código Tributário do Município
1112.01.0.4.00	IMPOSTO SOBRE A PROPRIEDADE PREDIAL E TERRITORIAL URBANA - IPTU - DÍVIDA ATIVA - MULTAS E JUROS DE MORA DA DÍVIDA ATIVA		
1112.01.0.4.01	IPTU - DÍVIDA ATIVA - MULTAS E JUROS DE MORA DA DÍVIDA ATIVA	01 110	Art. 156 inciso II da CF Código Tributário do Município
1112.01.0.5.00	IMPOSTOS SOBRE TRANSMISSÃO "INTER VIVOS" DE BENS MÓVEIS E D		
1112.01.0.1.00	IMPOSTOS SOBRE TRANSMISSÃO "INTER VIVOS" DE BENS MÓVEIS E D		
1112.01.0.1.01	ITBI	01 110	Código Tributário do Município
1112.01.0.2.00	IMPOSTOS SOBRE TRANSMISSÃO "INTER VIVOS" DE BENS MÓVEIS E D		
1112.01.0.2.01	ITBI - MULTAS E JUROS DE MORA	01 110	Código Tributário do Município
1112.01.0.3.00	IMPOSTOS SOBRE TRANSMISSÃO "INTER VIVOS" DE BENS MÓVEIS E D		
1112.01.0.3.01	ITBI - DÍVIDA ATIVA	01 110	Art. 156 inciso II da CF Código Tributário do Município
1112.01.0.4.00	IMPOSTOS SOBRE TRANSMISSÃO "INTER VIVOS" DE BENS MÓVEIS E D		
1112.01.0.4.01	ITBI - DÍVIDA ATIVA - MULTAS E JUROS DE MORA DA DÍVIDA ATIVA	01 110	Art. 156 inciso II da CF Código Tributário do Município
1113.01.0.0.00	IMPOSTOS SOBRE A RENDA E PROVENTOS DE QUALQUER NATUREZA		
1113.01.0.0.00	IMPOSTO SOBRE A RENDA - RETIDO NA FONTE		
1113.01.1.0.00	IMPOSTO SOBRE A RENDA - RETIDO NA FONTE - TRABALHO		
1113.01.1.1.00	IMPOSTO SOBRE A RENDA - RETIDO NA FONTE - TRABALHO - PESSOAS FÍSICAS		
1113.01.1.1.02	IRRF - PESSOAS FÍSICAS	01 110	Art. 155 inciso I da Constituição Federal



PREF. DO BREJO DA MADRE DE DEUS
 PRAÇA VEREADOR ARIEL DE FREITAS - CNPJ 10070296/000177

Orçamento Fiscal/2023 - Exercício de 2023

Quilômetro 11

LEGISLAÇÃO DA RECEITA

Página 2

(Inc. II, § 1º, Art. 2º)

Lei 503, Data: 15/01/2023

Código	Descrição	Fonte	Legislação
1113.01.1.00	IRRF - PESSOA JURÍDICA	01.110	Art. 158 inciso I da Constituição Federal
1113.01.1.04	IRRF - SOBRE OS REQUIMENTOS DO TRABALHO	01.110	Art. 158 inciso I da Constituição Federal
1113.01.1.08	IMPÓSITO SOBRE A RENDA - RETIDO NA FONTE - TRABALHO - DÍVIDA	01.110	Código Tributário do Município
1114.00.0.00	IMPÓSITOS SOBRE A PRODUÇÃO E CIRCULAÇÃO DE MERCADORIA E SERV		
1114.01.0.00	IMPÓSITOS SOBRE SERVIÇOS		
1114.01.1.00	IMPÓSITO SOBRE SERVIÇOS DE QUALQUER NATUREZA - IBSOIN		
1114.01.1.04	IMPÓSITO SOBRE SERVIÇOS DE QUALQUER NATUREZA - IBSOIN - PRINCIP		
1114.01.1.01	IBSIN - PESSOAS FÍSICAS	01.110	Art. 155 inciso III da CF, Código Tributário do Município
1114.01.1.02	IBSIN - PESSOAS JURÍDICAS	01.110	Art. 155 inciso III da CF, Código Tributário do Município
1114.01.1.03	SIMPLES NACIONAL - SNA	01.110	Art. 155 inciso III da CF, Código Tributário do Município
1114.01.1.04	IMPÓSITO SOBRE SERVIÇOS DE QUALQUER NATUREZA - IBSOIN - DÍVIDA		
1114.01.1.01	IBSIN - DÍVIDA ATIVA	01.110	Art. 155 inciso III da CF, Código Tributário do Município
1114.01.1.40	IMPÓSITO SOBRE SERVIÇOS DE QUALQUER NATUREZA - IBSOIN - DÍVIDA		
1114.01.1.43	IBSIN - DÍVIDA ATIVA - MULTAS E JUROS DE MORA DA DÍVIDA ATIV	01.110	Art. 155 inciso III da CF, Código Tributário do Município
1120.00.0.00	TAXAS		
1121.00.0.00	TAXAS RELACIONADAS AO PODER DE POLÍCIA		
1121.00.0.00	TAXA DE FISCALIZAÇÃO DE VIGILÂNCIA SANITÁRIA		
1121.00.0.10	TAXA DE FISCALIZAÇÃO DE VIGILÂNCIA SANITÁRIA - PRINCIPAL		
1121.00.0.11	TAXA DE FISCALIZAÇÃO DE VIGILÂNCIA SANITÁRIA	01.110	Código Tributário do Município
1121.00.0.20	TAXA DE FISCALIZAÇÃO DE VIGILÂNCIA SANITÁRIA - MULTAS E JUROS	01.110	Código Tributário do Município
1121.00.0.30	TAXA DE FISCALIZAÇÃO DE VIGILÂNCIA SANITÁRIA - DÍVIDA ATIVA	01.110	Código Tributário do Município
1122.00.0.00	TAXAS RELACIONADAS À PRESTAÇÃO DE SERVIÇOS		
1122.01.0.00	TAXAS RELACIONADAS À PRESTAÇÃO DE SERVIÇOS EM GERAL		
1122.01.0.10	TAXAS RELACIONADAS À PRESTAÇÃO DE SERVIÇOS EM GERAL - PRINCIPAL		
1122.01.0.11	TAXAS DE CEMITÉRIOS	01.110	Código Tributário do Município
1122.01.0.12	TAXAS DE CERTIDÃO DE REGULARIZAÇÃO	01.110	Código Tributário do Município
1122.01.0.13	TAXAS DE EXPEDIENTE	01.110	Código Tributário do Município



PREF. DO BREJO DA MADRE DE DEUS
 PRAÇA VEREADOR ARIEL DE FREITAS - CNPJ: 10070298/000177

Orçamento Plurianual - Exercício de 2023

LEGISLAÇÃO DA RECEITA

(inc. II, § 1º, Art. 2º)

Quadro 11

Página 3

Lei 503, Data: 15/01/2023

Código	Descrição	Fundo	Legislação
1122.01.01.01	TAXAS DE SERVIÇOS DE FERAS LIVRES	01.110	Código Tributário do Município
1122.01.01.02	TAXAS DE LICENÇA PARA FUNCIONAMENTO DE ESTABELECIMENTOS	01.110	Código Tributário do Município
1122.01.01.03	TAXAS DE LICENÇA PARA FUNIL DE ESTABELECIMENTOS HORARIO ESP	01.110	Código Tributário do Município
1122.01.01.04	TAXAS DE LICENÇA PARA EXECUÇÃO DE OBRAS	01.110	Código Tributário do Município
1122.01.01.05	TAXAS DE UTILIZAÇÃO DE ÁREA DE COMERCIO PUBLICO	01.110	Código Tributário do Município
1122.01.01.11	TAXAS DE ARREBENÇÃO DEPOSITO OU LIBERAÇÃO DE ALIENAR	01.110	Código Tributário do Município
1122.01.01.12	TAXAS PELA EXERCICIO DO PODER DE POLICIA	01.110	Código Tributário do Município
1122.01.01.13	TAXAS DE LIBERTADE PUBLICA	01.110	Código Tributário do Município
1122.01.01.14	TAXAS PELA PRESTAÇÃO DE SERVIÇOS EM GERAL - PRINCIPAL	01.110	Código Tributário do Município
1122.01.02.00	TAXAS PELA PRESTAÇÃO DE SERVIÇOS EM GERAL - MULTAS E JUROS D	01.110	Código Tributário do Município
1122.01.03.00	TAXAS PELA PRESTAÇÃO DE SERVIÇOS EM GERAL - DÍVIDA ATIVA	01.110	Código Tributário do Município
1122.01.04.00	TAXAS PELA PRESTAÇÃO DE SERVIÇOS EM GERAL - DÍVIDA ATIVA - M	01.110	Código Tributário do Município
1200.00.0.0.00	CONTRIBUIÇÕES		
1210.00.0.0.00	CONTRIBUIÇÕES SOCIAIS		
1215.01.0.0.00	CONTRIBUIÇÕES PARA REGIMES PRÓPRIOS DE PREVIDÊNCIA E BSTEM		
1215.01.0.0.00	CONTRIBUIÇÃO DO SERVIDOR CIVIL		
1215.01.1.0.00	CONTRIBUIÇÃO DO SERVIDOR CIVILATIVO		
1215.01.1.1.00	CONTRIBUIÇÃO DO SERVIDOR CIVILATIVO - PRINCIPAL		
1215.01.1.1.01	CONTRIBUIÇÃO DO SERVIDOR CIVILATIVO - CÂMARA - PP	04.000	Legislação Específica
1215.01.1.1.02	CONTRIBUIÇÃO DO SERVIDOR CIVILATIVO - DM - PP	04.000	Legislação Específica
1215.01.1.1.03	CONTRIBUIÇÃO DO SERVIDOR CIVILATIVO - PMS - PP	04.000	Legislação Específica
1215.01.1.1.04	CONTRIBUIÇÃO DO SERVIDOR CIVILATIVO - PMAE - PP	04.000	Legislação Específica
1215.01.1.1.05	CONTRIBUIÇÃO DO SERVIDOR CIVILATIVO - EDUCAÇÃO - PP	04.000	Legislação Específica
1215.01.1.1.06	CONTRIBUIÇÃO DO SERVIDOR CIVILATIVO - CÂMARA - PP	04.000	Legislação Específica
1215.01.1.1.07	CONTRIBUIÇÃO DO SERVIDOR CIVILATIVO - DM - PP	04.000	Legislação Específica



PREF. DO BREJO DA MADRE DE DEUS
 PRAÇA VEREADOR ARIEL DE FREITAS - CNPJ 14092846/17

Orçamento Plurianual - Exercício de 2023

LEGISLAÇÃO DA RECEITA

(inc. II, § 1º, Art. 2º)

Quatro 11

Página 4

Lot 503 Data: 15/01/2023

Código	Descrição	Fonte	Legislação
1215.01.1.1.02	CONTRIBUIÇÃO DO SERVIDOR CIVILATIVO - FMS - FP	04.006	Legislação Específica
1215.01.1.1.06	CONTRIBUIÇÃO DO SERVIDOR CIVILATIVO - EDUCAÇÃO - FP	04.006	Legislação Específica
1215.01.1.1.10	CONTRIBUIÇÃO DO SERVIDOR CIVILATIVO - PESSOAL CEBIDO - FF	04.000	Legislação Específica
1215.01.1.1.11	CONTRIBUIÇÃO DO SERVIDOR CIVILATIVO - PESSOAL CEBIDO - FP	04.000	Legislação Específica
1215.01.1.1.12	CONTRIBUIÇÃO DO SERVIDOR CIVILATIVO EXERC. ANTERIORES - FP	04.000	Legislação Específica
1215.01.1.1.13	CONTRIBUIÇÃO DO SERVIDOR CIVILATIVO EXERC. ANTERIORES - FP	04.000	Legislação Específica
1215.01.1.1.14	CONTRIBUIÇÃO DO SERVIDOR CIVILATIVO - RPPS - FP	04.000	Legislação Específica
1215.01.1.1.16	CONTRIBUIÇÃO DO SERVIDOR CIVILATIVO - FMS - FP	04.006	Legislação Específica
1215.01.1.1.17	CONTRIBUIÇÃO DO SERVIDOR CIVILATIVO RPPS - FP	04.000	Legislação Específica
1215.01.1.2.00	CONTRIBUIÇÃO DO SERVIDOR CIVILATIVO - MULTAS E JUROS DE MOR		
1215.01.1.2.01	CONTRIBUIÇÃO DO SERVIDOR CIVILATIVO - MULTAS E JUROS - FF	04.000	Legislação Específica
1215.01.1.2.02	CONTRIBUIÇÃO DO SERVIDOR CIVILATIVO - MULTAS E JUROS - FP	04.000	Legislação Específica
1215.01.2.0.00	CONTRIBUIÇÃO DO SERVIDOR CIVILATIVO		
1215.01.2.1.00	CONTRIBUIÇÃO DO SERVIDOR CIVILATIVO PRINCIPAL		
1215.01.2.1.01	CONTRIBUIÇÃO DO SERVIDOR CIVILATIVO RPPS	04.000	Legislação Específica
1548.00.0.0.00	CONTRIBUIÇÃO PARA O CUSTEIO DO SERVIÇO DE LIMINAÇÃO PÚBLICA		
1549.00.0.0.00	CONTRIBUIÇÃO PARA O CUSTEIO DO SERVIÇO DE LIMINAÇÃO PÚBLICA		
1549.00.0.0.00	CONTRIBUIÇÃO PARA O CUSTEIO DO SERVIÇO DE LIMINAÇÃO PÚBLICA		
1549.50.0.1.00	CONTRIBUIÇÃO PARA O CUSTEIO DO SERVIÇO DE LIMINAÇÃO PÚBLICA		
1549.50.0.1.01	CONTRIBUIÇÃO PARA O CUSTEIO DO SERVIÇO DE LIMINAÇÃO PÚBLICA	01.111	Art. 10º-A da Constituição Federal
1900.00.0.0.00	RECEITA PATRIMONIAL		
1920.00.0.0.00	VALORES MOBILIÁRIOS		
1921.00.0.0.00	JUROS E CORREÇÕES MONETÁRIAS		
1921.01.0.0.00	REMUNERAÇÃO DE DEPOSITOS BANCÁRIOS		
1921.01.0.1.00	REMUNERAÇÃO DE DEPOSITOS BANCÁRIOS - PRINCIPAL		
1921.01.0.1.01	REMUNERAÇÃO DE DEPOSITOS BANCÁRIOS - REC. VINCULADOS - FMS	04.000	Legislação Específica
1921.01.0.1.01	REMUNERAÇÃO DE DEPOSITOS BANCÁRIOS - REC. VINCULADOS - FMS	04.001	Legislação Específica



PREF. DO BREJO DA MADRE DE DEUS
 PRAÇA VEREADOR ARIEL DE FREITAS - CNPJ 14092086/177

Orçamento Fiscal - Exercício de 2023

LEGISLAÇÃO DA RECEITA

(inc. II, § 1º, Art. 2º)

Quatro 11

Página 3

Lei 503, Data: 15/01/2023

Código	Descrição	Fonte	Legislação
1023.01.0.1.02	REMUNERAÇÃO DE DEPÓSITOS BANCÁRIOS - REC. NÃO VINC. FMSB	01.500	Legislação Específica
1023.01.0.1.03	REMUNERAÇÃO DE DEPÓSITOS BANCÁRIOS - FPM	02.500	Legislação Específica
1023.01.0.1.04	REMUNERAÇÃO DE DEPÓSITOS BANCÁRIOS - RPPS - FT	04.600	Legislação Específica
1023.01.0.1.05	REMUNERAÇÃO DE DEPÓSITOS BANCÁRIOS - RPPS - PF	04.600	Legislação Específica
1023.01.0.1.09	REMUNERAÇÃO DE DEPÓSITOS BANCÁRIOS - FUNDOSA	01.500	Legislação Específica
1023.01.0.1.11	REMUNERAÇÃO DE DEPÓSITOS BANCÁRIOS - FMS VINCULADO	03.500	Legislação Específica
1023.01.0.1.12	REMUNERAÇÃO DE DEPÓSITOS BANCÁRIOS - FMS NÃO VINCULADOS	01.510	Legislação Específica
1023.01.0.1.14	REMUNERAÇÃO DE DEPÓSITOS BANCÁRIOS - NÃO VINCULADO FPM	01.110	Legislação Específica
1023.01.0.1.15	REMUNERAÇÃO DE DEPÓSITOS BANCÁRIOS - FUNDOS	05.201	Legislação Específica
1100.00.0.0.00	TRANSFERÊNCIAS CORRENTES		
1110.00.0.0.00	TRANSFERÊNCIAS DA UNIÃO E DE SUAS ENTIDADES		
1111.00.0.0.00	TRANSFERÊNCIAS DE CORRENTES DE PARTICIPAÇÃO MARECOTA DA UNI		
1111.01.0.0.00	COTA PARTE DO FUNDO DE PARTICIPAÇÃO DOS MUNICÍPIOS - FPM		
1111.01.1.0.00	COTA PARTE DO FUNDO DE PARTICIPAÇÃO DOS MUNICÍPIOS - COTA ME		
1111.01.1.0.05	COTA PARTE DO FUNDO DE PARTICIPAÇÃO DOS MUNICÍPIOS - COTA ME		
1111.01.1.1.01	COTA PARTE DO FPM - COTA GERAL	01.110	Art. 150 da Constituição Federal
1111.01.2.0.00	COTA PARTE DO FUNDO DE PARTICIPAÇÃO DOS MUNICÍPIOS - 1% COTA		
1111.01.2.1.00	COTA PARTE DO FUNDO DE PARTICIPAÇÃO DOS MUNICÍPIOS - 1% COTA		
1111.01.2.1.01	COTA - PARTE DO FPM - 1% COTA DEZEMBRO	01.110	Art. 150 da Constituição Federal
1111.01.2.1.02	COTA PARTE DO FPM - 1% COTA ENTREGUE NOVEMBRO DE JULHO	01.001	Art. 150 da Constituição Federal
1111.01.2.1.03	COTA PARTE DO FPM - 0,2% COTA ENTREGUE NOVEMBRO DE SETEMBRO	01.001	Art. 150 da Constituição Federal - atualização
1111.02.0.0.00	COTA PARTE DO IMPOSTO SOBRE A PROPRIEDADE TERRITORIAL SERIAL		
1111.02.1.0.00	COTA PARTE DO IMPOSTO SOBRE A PROPRIEDADE TERRITORIAL SERIAL		
1111.02.1.1.01	COTA - PARTE DO ITR	01.110	Art. 150 da Constituição Federal
1123.00.0.0.00	TRANSFERÊNCIAS DAS COMPENSAÇÕES FINANCEIRAS PELA EXPLORAÇÃO		
1123.00.0.0.00	COTA PARTE DA COMPENSAÇÃO FINANCEIRA PELA PRODUÇÃO DE PETRÓL		



PREF. DO BREJO DA MADRE DE DEUS
 PRAÇA VEREADOR ARIEL DE FREITAS - CNPJ 10092086/17

Orçamento Fiscal - Exercício de 2023

LEGISLAÇÃO DA RECEITA

(INC. III, § 1º, Art. 2º)

Quatro 11

Página 6

Lei 505 Data: 15/01/2023

Código	Descrição	Fonte	Legislação
1712.02.1.0.00	COTA-PARTE DA COMPENSAÇÃO FINANCEIRA PELA PRODUÇÃO DE PETRÓL.		
1712.02.1.0.00	COTA-PARTE DA COMPENSAÇÃO FINANCEIRA PELA PRODUÇÃO DE PETRÓL.		
1712.02.1.0.01	COTA - PARTE FEP	01.112	Lei 9476/97
1712.01.0.0.00	OUTRAS TRANSFERÊNCIAS DESORIENTADAS DE COMPENSAÇÃO FINANCEIRA		
1712.01.0.0.01	BAP - BÔNUS À SIGNATURA PETROLÉO	02.001	Legislação Específica
1712.00.0.0.00	TRANSFERÊNCIAS DE RECURSOS DO SISTEMA ÚNICO DE SAÚDE - SUS		
1712.00.0.0.00	TRANSFERÊNCIAS DE RECURSOS DO SISTEMA ÚNICO DE SAÚDE - SUS -		
1712.00.1.0.00	TRANSFERÊNCIAS DE RECURSOS DO BLOCO DE MANUTENÇÃO DAS AÇÕES		
1712.00.1.0.00	TRANSFERÊNCIAS DE RECURSOS DO BLOCO DE MANUTENÇÃO DAS AÇÕES		
1712.00.1.0.01	AGENTES COMUNITÁRIOS DE SAÚDE - ACS	05.300	Legislação Específica
1712.00.1.0.04	INCENTIVO FINANCEIRO DA APS - DESEMPENHO	05.300	Legislação Específica
1712.00.1.0.05	INCENTIVO FINANCEIRO DA APS - CAPACITAÇÃO FOMENTADA	05.300	Legislação Específica
1712.00.1.0.07	INCENTIVO PARA AÇÕES ESTRATÉGICAS	05.300	Legislação Específica
1712.00.1.0.08	INCREMENTO TEMPORÁRIO - ATENÇÃO BÁSICA	05.300	Legislação Específica
1712.00.1.0.09	COVID-19 - ATENÇÃO BÁSICA	05.300	Legislação Específica
1712.00.1.0.10	INCR. TEMP. AD. COST. DOS SERV. DE ATEN. PRIMÁRIA EM SAÚDE	05.300	Legislação Específica
1712.00.2.0.00	TRANSFERÊNCIAS DE RECURSOS DO BLOCO DE MANUTENÇÃO DAS AÇÕES		
1712.00.2.0.00	TRANSFERÊNCIAS DE RECURSOS DO BLOCO DE MANUTENÇÃO DAS AÇÕES		
1712.00.2.0.01	ATENÇÃO À SAÚDE DA POPULAÇÃO PARA PROCEDIMENTOS NO MAC	05.300	Legislação Específica
1712.00.2.0.02	SAMU 192	05.300	Legislação Específica
1712.00.2.0.03	INCR. TEMP. AD. COST. DOS SERV. DE ASSIST. HOSP. E AMB.	02.300	Legislação Específica
1712.00.2.0.04	COVID-19 - MAC	05.300	Legislação Específica
1712.00.3.0.00	TRANSFERÊNCIAS DE RECURSOS DO BLOCO DE MANUTENÇÃO DAS AÇÕES		
1712.00.3.0.00	TRANSFERÊNCIAS DE RECURSOS DO BLOCO DE MANUTENÇÃO DAS AÇÕES		
1712.00.3.0.01	ASSIST. FINAN. COMPL. AD. EST. DIST. AGENT. DE CONT. ENDEM.	05.300	Legislação Específica
1712.00.3.0.02	INCENT. FINAN. EST. DISTRIT. FED. E MUN. AÇÕES VIGILÂNCIA SA.	05.300	Legislação Específica
1712.00.3.0.02	INC. FIN. EST. DISTR. FED. E MUN. P. VIG. EM SAÚDE DESP. DIVER.	05.300	Legislação Específica



PREF. DO BREJO DA MADRE DE DEUS
 PRAÇA VEREADOR ADEL DE FREITAS - CNPJ 10070296/000177

Orçamento Fiscal - Exercício de 2023

LEGISLAÇÃO DA RECEITA

(inc. III, § 1º, Art. 2º)

Quatro 11

Página 7

Lei 503, Data: 15/01/2023

Código	Descrição	Fonte	Legislação
1713.00.3.1.03	TRANSFERÊNCIAS DE RECURSOS DO BLOCO DE MANUTENÇÃO DAS AÇÕES		
1713.00.4.0.00	TRANSFERÊNCIAS DE RECURSOS DO BLOCO DE MANUTENÇÃO DAS AÇÕES		
1713.00.4.1.00	PROMOÇÃO DA ASSISTÊNCIA FARMACÊUTICA E INSUMOS ESTRATÉGICOS	00.300	Legislação Específica
1713.00.4.1.02	ORGANIZAÇÃO DOS SERVIÇOS DE ASSISTÊNCIA FARMACÊUTICA NOS SUS	00.300	Legislação Específica
1713.00.4.1.03	COVID-19 - ASSISTÊNCIA FARMACÊUTICA	00.300	Legislação Específica
1713.00.5.0.00	TRANSFERÊNCIAS DE RECURSOS DO BLOCO DE MANUTENÇÃO DAS AÇÕES		
1713.00.5.1.00	TRANSFERÊNCIAS DE RECURSOS DO BLOCO DE MANUTENÇÃO DAS AÇÕES		
1713.00.5.1.01	ESTÁGIO DO SUS	00.300	Legislação Específica
1713.00.5.1.02	IMPLEMENT. DA RES. ALIMENTAR E NUTRICIONAL NA SAÚDE	00.300	Legislação Específica
1713.00.5.1.03	FORM. DE PROF. TEC. DE SAÚDE E PORT. DAS ESC. TEC. DO SUS	00.300	Legislação Específica
1714.00.0.0.00	TRANSFERÊNCIAS DE RECURSOS DO FUNDO NACIONAL DO DESENVOLVIME		
1714.00.0.0.00	TRANSFERÊNCIAS DO SALÁRIO EDUCAÇÃO		
1714.00.0.1.00	TRANSFERÊNCIAS DO SALÁRIO EDUCAÇÃO - PRINCIPAL		
1714.00.0.1.01	SALÁRIO EDUCAÇÃO	00.705	Legislação Específica
1714.01.0.0.00	TRANSFERÊNCIAS DIRETAS DO FNDE REFERENTES AO PROGRAMA DIRETO		
1714.01.0.1.00	TRANSFERÊNCIAS DIRETAS DO FNDE REFERENTES AO PROGRAMA DIRETO		
1714.01.0.1.01	PROGRAMA DIRETO DO DIRETO NA ESCOLA - PDEE	00.121	Legislação Específica
1714.02.0.0.00	TRANSFERÊNCIAS REFERENTES AO PROGRAMA NACIONAL DE ALIMENTAÇÃO		
1714.02.0.1.00	TRANSFERÊNCIAS REFERENTES AO PROGRAMA NACIONAL DE ALIMENTAÇÃO		
1714.02.0.1.01	PROGRAMA NACIONAL DE ALIMENTAÇÃO ESCOLAR - PNAE-EJA	00.122	Legislação Específica
1714.02.0.1.02	PROGRAMA NACIONAL DE ALIMENTAÇÃO ESCOLAR - PNAE-PRÉ-ESCOLA	00.122	Legislação Específica
1714.02.0.1.03	PROGRAMA NACIONAL DE ALIMENTAÇÃO ESCOLAR - PNAE-CRECHE	00.122	Legislação Específica
1714.02.0.1.04	PROGRAMA NACIONAL DE ALIMENTAÇÃO ESCOLAR - ENSINO FUNDAMENT	00.122	Legislação Específica
1714.02.0.1.05	PROGRAMA NACIONAL DE ALIMENTAÇÃO ESCOLAR - PNAE- AEE	00.122	Legislação Específica
1714.03.0.0.00	TRANSFERÊNCIAS REFERENTES AO PROGRAMA NACIONAL DE APOIO AO T		
1714.03.0.1.00	TRANSFERÊNCIAS REFERENTES AO PROGRAMA NACIONAL DE APOIO AO T		
1714.03.0.1.01	PROGRAMA NACIONAL DE APOIO AO TRANSPORTE DO ESCOLAR - PNAE	00.125	Legislação Específica



PREF. DO BREJO DA MADRE DE DEUS
 PRAÇA VEREADOR ADEL DE FREITAS - CNPJ 10070298/000177

Orçamento Plurianual - Exercício de 2020

Quatro 11

LEGISLAÇÃO DA RECEITA

Página 8

(inc. II, § 1º, Art. 2º)

Lei 505, Data: 15/01/2020

Código	Descrição	Fonte	Legislação
1715.00.0.0.00	TRANSFERÊNCIAS DE RECURSOS DE COMPLEMENTAÇÃO DA UNIÃO AO FUN		
1715.00.0.0.00	TRANSFERÊNCIAS DE RECURSOS DE COMPLEMENTAÇÃO DA UNIÃO AO FUN		
1715.00.0.1.00	TRANSFERÊNCIAS DE RECURSOS DE COMPLEMENTAÇÃO DA UNIÃO AO FUN		
1715.00.0.1.01	COMPLEMENTAÇÃO DA UNIÃO AO FUNDEB - VAAT	05.000	Legislação Especial
1715.01.0.0.00	TRANSFERÊNCIAS DE RECURSOS DE COMPLEMENTAÇÃO DA UNIÃO AO FUN		
1715.01.0.1.00	TRANSFERÊNCIAS DE RECURSOS DE COMPLEMENTAÇÃO DA UNIÃO AO FUN		
1715.01.0.1.01	COMPLEMENTAÇÃO DA UNIÃO AO FUNDEB - VAAT	05.250	Legislação Especial
1715.00.0.0.00	TRANSFERÊNCIAS DE RECURSOS DO FUNDO NACIONAL DE ASSISTÊNCIA		
1715.00.0.0.00	TRANSFERÊNCIAS DE RECURSOS DO FUNDO NACIONAL DE ASSISTÊNCIA		
1715.00.0.1.00	TRANSFERÊNCIAS DE RECURSOS DO FUNDO NACIONAL DE ASSISTÊNCIA		
1715.00.0.1.01	FUNDO BÁSICO FUND - SPCV	05.500	LOAS - Lei nº 8.742/03 e atualização
1715.00.0.1.02	ICOMF - Índice de Gestão Descentralizada	05.500	LOAS - Lei nº 8.742/03 e atualização
1715.00.0.1.03	ICD SNAS	05.500	LOAS - Lei nº 8.742/03 e atualização
1715.00.0.1.04	PRIMEIRA INFÂNCIA NO SUS	05.500	LOAS - Lei nº 8.742/03 e atualização
1715.00.0.1.05	CREAS FAMI	05.500	LOAS - Lei nº 8.742/03 e atualização
1715.00.0.1.06	PDJ CRAS - FAMI	05.500	LOAS - Lei nº 8.742/03 e atualização
1715.00.0.1.08	COMPONENTE - FUND FIXO DE MÉDIA COMPLEXIDADE - FAMI	05.500	LOAS - Lei nº 8.742/03 e atualização
1715.00.0.1.09	COMPONENTE - FUND FIXO DE MÉDIA COMPLEXIDADE - MBE	05.500	LOAS - Lei nº 8.742/03 e atualização
1715.00.0.1.10	COMPONENTE - SERVIÇO DE CONVÊNIO E FORTALECIMENTO DE VINC	05.500	LOAS - Lei nº 8.742/03 e atualização
1715.00.0.1.14	COMPONENTE - FUND BÁSICO FUND	05.000	LOAS - Lei nº 8.742/03 e atualização
1715.00.0.1.99	OUTRAS TRANSFERÊNCIAS DO FNAS	05.000	LOAS - Lei nº 8.742/03 e atualização
1717.00.0.0.00	TRANSFERÊNCIAS DE CONVÊNIO DA UNIÃO E DE SUAS ENTIDADES		
1717.04.0.0.00	TRANSFERÊNCIAS DE CONVÊNIO DA UNIÃO DESTINADAS A PROGRAMAS		
1717.04.0.1.00	TRANSFERÊNCIAS DE CONVÊNIO DA UNIÃO DESTINADAS A PROGRAMAS	05.200	Lei nº 8.242/03 e RFB 01/07
1717.05.0.0.00	OUTRAS TRANSFERÊNCIAS DE CONVÊNIO DA UNIÃO E DE SUAS ENTIDA		
1717.05.0.1.00	OUTRAS TRANSFERÊNCIAS DE CONVÊNIO DA UNIÃO E DE SUAS ENTIDA	05.000	Legislação Especial



PREF. DO BREJO DA MADRE DE DEUS
 PRAÇA VEREADOR ARIEL DE FREITAS - CNPJ 100702906/17

Orçamento Fiscal/2023 - Exercício de 2023

LEGISLAÇÃO DA RECEITA

(inc. II, § 1º, Art. 2º)

Quatro 11

Página 4

Lei 503, Data: 15/01/2023

Código	Descrição	Fonte	Legislação
1719.00.0.0.00	OUTRAS TRANSFERÊNCIAS DE RECURSOS DA UNIAO E DE SUAS ENTIDADES		
1719.51.0.0.00	TRANSFERÊNCIAS FINANCEIRAS DO ICMS – DESONERAÇÃO – LC Nº 8		
1719.51.0.1.00	TRANSFERÊNCIAS FINANCEIRAS DO ICMS – DESONERAÇÃO – LC Nº 8		
1719.51.0.1.01	ICMS – DESONERAÇÃO – LC Nº 8/96	01.110	Lei Complementar nº 87/96 e Art. 158, IV da CF
1719.56.0.0.00	TRANSFERÊNCIA OBRIGATORIA DO ORÇAMENTO DA LEI COMPLEMENTAR Nº		
1719.56.0.1.01	TRANSF OBRIGATORIA DECORRENTE DA LC 136/2020	01.001	Lei Complementar nº 174/2022
1719.90.0.0.00	OUTRAS TRANSFERÊNCIAS DE RECURSOS DA UNIAO E DE SUAS ENTIDADES		
1719.90.0.1.99	OUTRAS TRANSFERÊNCIAS DE RECURSOS DA UNIAO E DE SUAS ENTIDADES	01.001	Legislação Específica
1720.00.0.0.00	TRANSFERÊNCIAS DOS ESTADOS E DO DISTRITO FEDERAL DE SUAS E		
1721.00.0.0.00	PARTICIPAÇÃO NA RECEITA DOS ESTADOS E DISTRITO FEDERAL		
1721.00.0.0.00	COTA-PARTE DO ICMS		
1721.50.0.1.00	COTA-PARTE DO ICMS - PRINCIPAL		
1721.50.0.1.01	COTA - PARTE DO ICMS	01.110	Art. 159 inciso II da Constituição Federal
1721.51.0.0.00	COTA-PARTE DO IPI		
1721.51.0.1.00	COTA-PARTE DO IPI - PRINCIPAL		
1721.51.0.1.01	COTA - PARTE DO IPI	01.110	Art. 155 inciso II da Constituição Federal
1721.52.0.0.00	COTA-PARTE DO IPI - MUNICÍPIOS		
1721.52.0.1.00	COTA-PARTE DO IPI - MUNICÍPIOS - PRINCIPAL		
1721.52.0.1.01	COTA - PARTE IPI	01.110	Art. 159 inciso IV da Constituição Federal
1721.53.0.0.00	COTA-PARTE DA CONTRIBUIÇÃO DE INTERVENÇÃO NO DOMÍNIO ECONÔMI		
1721.53.0.1.00	COTA-PARTE DA CONTRIBUIÇÃO DE INTERVENÇÃO NO DOMÍNIO ECONÔMI		
1721.53.0.1.01	COTA - PARTE DA CIDE	01.110	Art. 149 da Constituição Federal
1722.00.0.0.00	TRANSFERÊNCIAS DE RECURSOS DO SISTEMA ÚNICO DE SAÚDE – SUS		
1722.50.0.0.00	TRANSFERÊNCIAS DE RECURSOS DO SISTEMA ÚNICO DE SAÚDE – SUS		
1722.50.0.1.00	TRANSFERÊNCIAS DE RECURSOS DO SISTEMA ÚNICO DE SAÚDE – SUS		
1722.50.0.1.01	CONTRAPARTIDA ESTADUAL DA ASSISTÊNCIA FARMACÉUTICA BÁSICA	02.300	Lei Nº 8.999/95 e Nº 9.107
1722.50.0.1.02	OUTRAS TRANSFERÊNCIAS DE RECURSOS DO ESTADO – SUS	02.300	Legislação Específica
1723.00.0.0.00	OUTRAS TRANSFERÊNCIAS DOS ESTADOS E DISTRITO FEDERAL		
1723.51.0.0.00	TRANSFERÊNCIAS DE ESTADOS DESTINADAS A ASSISTÊNCIA SOCIAL		



PREF. DO BREJO DA MADRE DE DEUS
 PRAÇA VEREADOR ADEL DE FREITAS - CNPJ 100702906/177

Orçamento Plurianual - Exercício de 2020

LEGISLAÇÃO DA RECEITA

(inc. III, § 1º, Art. 2º)

Quatro 11

Page 10

Lei 503, Data: 15/01/2020

Código	Descrição	Fonte	Legislação
1729.01.0.1.00	TRANSFERÊNCIAS DE ESTADOS DESTINADAS À ASSISTÊNCIA SOCIAL -		
1729.01.0.1.01	TRANSFERÊNCIAS DE ESTADOS ASSISTÊNCIA SOCIAL - PAF	02.500	Lei Nº 0.55593 e Nº 0107
1729.01.0.1.02	CREAS - ESTADO	02.500	Legislação Específica
1729.99.0.0.00	OUTRAS TRANSFERÊNCIAS DOS ESTADOS E DF		
1729.99.0.1.00	OUTRAS TRANSFERÊNCIAS DOS ESTADOS E DF - PRINCIPAL		
1729.99.0.1.02	OUTRAS TRANSFERÊNCIAS DOS ESTADOS- ASSISTÊNCIA	02.500	Legislação Específica
1729.99.0.1.03	OUTRAS TRANSFERÊNCIAS DOS ESTADOS- ASSISTÊNCIA	02.001	Legislação Específica
1729.99.0.1.04	OUTRAS TRANSFERÊNCIAS DOS ESTADOS E DF - CAMINHO DA ESCOLA	02.300	Legislação Específica
1740.00.0.0.00	TRANSFERÊNCIAS DE INSTITUIÇÕES PRIVADAS		
1741.00.0.0.00	TRANSFERÊNCIAS DE INSTITUIÇÕES PRIVADAS		
1741.01.0.0.00	TRANSFERÊNCIAS DE INSTITUIÇÕES PRIVADAS PARA ÓRGÃO E ENTIDADE		
1741.01.0.1.00	TRANSFERÊNCIAS DE INSTITUIÇÕES PRIVADAS PARA ÓRGÃO E ENTIDADE	01.001	Legislação Específica
1750.00.0.0.00	TRANSFERÊNCIAS DE OUTRAS INSTITUIÇÕES PÚBLICAS		
1751.00.0.0.00	TRANSFERÊNCIAS DE RECURSOS DO FUNDO DE MANUTENÇÃO E DESENVOL.		
1751.00.0.1.00	TRANSFERÊNCIAS DE RECURSOS DO FUNDO DE MANUTENÇÃO E DESENVOL.		
1751.00.0.1.00	TRANSFERÊNCIAS DE RECURSOS DO FUNDO DE MANUTENÇÃO E DESENVOL.		
1751.00.0.1.01	TRANSFERÊNCIAS DE RECURSOS DO FUNDO	05.200	Legislação Específica
1900.00.0.0.00	OUTRAS RECEITAS CORRENTES		
1920.00.0.0.00	INDENIZAÇÕES, RESTITUIÇÕES E RESSARCIMENTOS		
1921.00.0.0.00	INDENIZAÇÕES		
1921.00.0.0.00	OUTRAS INDENIZAÇÕES		
1921.00.0.1.00	OUTRAS INDENIZAÇÕES - PRINCIPAL		
1921.00.0.1.01	OUTRAS INDENIZAÇÕES - FIAS	01.500	Legislação Específica
1921.00.0.1.02	OUTRAS INDENIZAÇÕES - REPS-IT	04.500	Legislação Específica
1921.00.0.1.03	OUTRAS INDENIZAÇÕES - REPS-IT	04.500	Legislação Específica
1921.00.0.1.04	OUTRAS INDENIZAÇÕES - FUNDECA	01.500	Legislação Específica
1922.00.0.0.00	RESTITUIÇÕES		
1922.99.0.0.00	OUTRAS RESTITUIÇÕES		



PREF. DO BREJO DA MADRE DE DEUS
 PRAÇA VEREADOR ADEL DE FREITAS - CNPJ 14092986/17

Orçamento Plurianual - Exercício de 2023

LEGISLAÇÃO DA RECEITA

(inc. III, § 1º, Art. 2º)

Quatro 11

Page 11

Lei 505, Data: 15/01/2023

Código	Descrição	Fonte	Legislação
1922.91.0.1.00	OUTRAS RESTITUIÇÕES - PRINCIPAL		
1922.91.0.1.01	OUTRAS RESTITUIÇÕES - FIAS	01.500	Legislação Específica
1922.91.0.1.02	OUTRAS RESTITUIÇÕES - RPPS - RF	04.600	Legislação Específica
1922.91.0.1.03	OUTRAS RESTITUIÇÕES - RPPS - FP	04.600	Legislação Específica
1922.91.0.1.04	OUTRAS RESTITUIÇÕES - FUNDECA	01.500	Legislação Específica
1922.91.0.1.05	OUTRAS RESTITUIÇÕES - FMS	01.210	Legislação Específica
1922.91.0.1.07	OUTRAS RESTITUIÇÕES - FPM	01.110	Legislação Específica
1990.01.0.0.00	DEMAS RECEITAS-CORRENTES		
1990.01.0.0.00	OUTRAS RECEITAS CORRENTES		
1990.01.0.0.00	COMPENSAÇÕES FINANCEIRAS ENTRE O RDE O RDE GERAL E OS REGIMES P		
1990.01.0.1.00	COMPENSAÇÕES FINANCEIRAS ENTRE O RDE O RDE GERAL E OS REGIMES P		
1990.01.0.1.01	COMPENSAÇÕES FINANCEIRAS ENTRE O REGIME GERAL E O RPPS - RF	04.600	Legislação Específica
1990.01.0.1.02	COMPENSAÇÕES FINANCEIRAS ENTRE O REGIME GERAL E O RPPS - RF	04.600	Legislação Específica
1990.01.0.0.00	OUTRAS RECEITAS		
1990.01.0.0.00	OUTRAS RECEITAS NÃO ARRECADADAS E NÃO PROJETADAS PELA SES -		
1990.01.0.0.00	OUTRAS RECEITAS NÃO ARRECADADAS E NÃO PROJETADAS PELA SES -		
1990.01.0.1.01	OUTRAS RECEITAS - FIAS	01.500	Legislação Específica
1990.01.0.1.02	OUTRAS RECEITAS - RPPS - RF	04.600	Legislação Específica
1990.01.0.1.03	OUTRAS RECEITAS - RPPS - FP	04.600	Legislação Específica
1990.01.0.1.04	OUTRAS RECEITAS - FPM	01.110	Legislação Específica
1990.01.0.1.05	OUTRAS RECEITAS - FMS	01.210	Legislação Específica
1990.01.0.1.07	OUTRAS RECEITAS - FUNDECA	01.500	Legislação Específica
2000.01.0.0.00	RECEITAS DE CAPITAL		
2000.01.0.0.00	A alienação de bens		
2010.01.0.0.00	A alienação de bens móveis		
2010.01.0.0.00	A alienação de bens móveis e semoventes		
2010.01.0.0.00	A alienação de bens móveis e semoventes		



PREF. DO BREJO DA MADRE DE DEUS
 PRAÇA VEREADOR ADEL DE FREITAS - CNPJ 100702906/17

Orçamento Fiscal/2023 - Exercício de 2023

LEGISLAÇÃO DA RECEITA

(inc. III, § 1º, Art. 2º)

Quatro 11

Page 10

Lei 503, Data: 18/01/2023

Código	Descrição	Fonte	Legislação
2213.01.01.00	ALIENAÇÃO DE BENS MÓVEIS E BEMOVENTES - PRINCIPAL	01.110	Lei Federal nº 9.650/98
3400.00.00.00	TRANSFERÊNCIAS DE CAPITAL		
3410.00.00.00	TRANSFERÊNCIAS DA UNIÃO E DE SUAS ENTIDADES		
3411.00.00.00	TRANSFERÊNCIAS DE RECURSOS DO SISTEMA ÚNICO DE SAÚDE - SUS		
3411.01.00.00	TRANSFERÊNCIAS DE RECURSOS DO SISTEMA ÚNICO DE SAÚDE - SUS -		
3411.01.00.00	TRANSFERÊNCIAS DE RECURSOS DO BLOCO DE ESTRUTURAÇÃO DA REDE		
3411.01.01.00	TRANSFERÊNCIAS DE RECURSOS DO BLOCO DE ESTRUTURAÇÃO DA REDE		
3411.01.01.01	ESTRUTURAÇÃO DA REDE ASSISTÊNCIA FARMACÉUTICA	05.300	Legislação Específica
3411.01.00.00	TRANSFERÊNCIAS DE RECURSOS DO BLOCO DE ESTRUTURAÇÃO DA REDE		
3411.01.01.01	ESTRUTURAÇÃO DA REDE DE SERVIÇOS PÚBLICOS - OUTROS PROGRAMAS	05.300	Legislação Específica
3412.00.00.00	TRANSFERÊNCIAS DE RECURSOS DO FUNDO NACIONAL DO DESENVOLVIME		
3412.00.00.00	TRANSFERÊNCIAS DE RECURSOS DESTINADOS A PROGRAMAS DE EDUCAÇÃO		
3412.00.00.00	OUTRAS TRANSFERÊNCIAS DESTINADAS A PROGRAMAS DE EDUCAÇÃO		
3412.00.01.00	OUTRAS TRANSFERÊNCIAS DESTINADAS A PROGRAMAS DE EDUCAÇÃO - P		
3412.00.01.01	OUTRAS TRANSFERÊNCIAS DESTINADAS A PROGRAMAS DE EDUCAÇÃO	05.220	Lei Federal nº 5.652/96 e IN 01/97
3412.00.01.01	OUTRAS TRANSFERÊNCIAS DESTINADAS A PROGRAMAS DE EDUCAÇÃO	05.200	Lei Federal nº 5.652/96 e IN 01/97
3414.00.00.00	TRANSFERÊNCIAS DE CONVÊNIO DA UNIÃO E DE SUAS ENTIDADES		
3414.00.00.00	TRANSFERÊNCIAS DE CONVÊNIO DA UNIÃO PARA O SISTEMA ÚNICO DE		
3414.00.01.00	TRANSFERÊNCIAS DE CONVÊNIO DA UNIÃO PARA O SISTEMA ÚNICO DE		
3414.00.01.01	TRANSFERÊNCIAS DE CONVÊNIO DA UNIÃO PARA O SUS	05.300	Lei Federal nº 5.652/96 e IN 01/97
3414.00.00.00	OUTRAS TRANSFERÊNCIAS DE CONVÊNIO DA UNIÃO E DE SUAS ENTIDA		
3414.00.01.00	OUTRAS TRANSFERÊNCIAS DE CONVÊNIO DA UNIÃO E DE SUAS ENTIDA		
3414.00.01.01	OUTRAS TRANSFERÊNCIAS DE CONVÊNIO DA UNIÃO - FMS	02.500	Lei Federal nº 5.652/96 e IN 01/97
3414.00.01.02	OUTRAS TRANSFERÊNCIAS DE CONVÊNIO DA UNIÃO - FM	03.110	Lei Federal nº 5.652/96 e IN 01/97
3420.00.00.00	TRANSFERÊNCIAS DOS ESTADOS E DO SISTEMA FEDERAL E DE SUAS E		
3420.00.00.00	TRANSFERÊNCIAS DE CONVÊNIO DOS ESTADOS E DF E DE SUAS ENTID		
3420.00.00.00	TRANSFERÊNCIAS DE CONVÊNIO DOS ESTADOS PARA O SISTEMA ÚNICO		
3420.00.01.01	OUTRAS TRANSFERÊNCIAS DE RECURSOS DO ESTADO - SUS	02.300	Lei Federal nº 5.652/96 e IN 01/97
3420.00.00.00	OUTRAS TRANSFERÊNCIAS DE CONVÊNIO DOS ESTADOS E DF E DE SUA		



PREF. DO BREJO DA MADRE DE DEUS
 PRAÇA VEREADOR ARIEL DE FREITAS - CNPJ 14092846/17

Orçamento Plurianual - Exercício de 2020

LEGISLAÇÃO DA RECEITA

(inc. III, § 1º, Art. 2º)

Quatro 11

Page 13

Lei 503, Data: 15/01/2020

Código	Descrição	Fonte	Legislação
2402.01.0.1.00	OUTRAS TRANSFERÊNCIAS DE CONVÊNIO DOS ESTADOS DF E DE SMA		
2402.01.0.1.01	OUTRAS TRANSFERÊNCIAS DE CONVÊNIO DOS ESTADOS	02.020	Lei Federal Nº 8.666/93 e M. 0057
2900.00.0.0.00	OUTRAS RECEITAS DE CAPITAL		
2990.00.0.0.00	DEMAS RECEITAS DE CAPITAL		
2990.00.0.0.00	OUTRAS RECEITAS DE CAPITAL		
2990.00.0.0.00	OUTRAS RECEITAS DE CAPITAL		
2990.00.0.1.00	OUTRAS RECEITAS DE CAPITAL - PRINCIPAL		
2990.00.0.1.01	OUTRAS RECEITAS DE CAPITAL	01.110	Lei Federal Nº 8.666/93 e M. 0057
3000.00.0.0.00	RECEITAS CORRENTES (INTRA)		
3200.00.0.0.00	CONTRIBUIÇÕES (INTRA)		
3210.00.0.0.00	CONTRIBUIÇÕES SOCIAIS (INTRA)		
3210.00.0.0.00	CONTRIBUIÇÕES PARA REGIMES PRÓPRIOS DE PREVIDÊNCIA E SÍNTEM		
3210.01.0.0.00	CONTRIBUIÇÃO DO SERVIDOR CIVIL (INTRA)		
3210.01.1.0.00	CONTRIBUIÇÃO DO SERVIDOR CIVIL ATIVO (INTRA)		
3210.01.1.2.00	CONTRIBUIÇÃO DO SERVIDOR CIVIL ATIVO - MULTAS E JUROS DE MOR		
3210.01.1.2.01	CONTRIBUIÇÃO DO SERVIDOR CIVIL ATIVO - MULTAS E JUROS FP	00.000	Legislação Específica
3210.01.1.2.02	CONTRIBUIÇÃO DO SERVIDOR CIVIL ATIVO - MULTAS E JUROS FP	00.000	Legislação Específica
3210.02.0.0.00	CONTRIBUIÇÃO PATRONAL - SERVIDOR CIVIL (INTRA)		
3210.02.1.0.00	CONTRIBUIÇÃO PATRONAL - SERVIDOR CIVIL ATIVO (INTRA)		
3210.02.1.1.00	CONTRIBUIÇÃO PATRONAL - SERVIDOR CIVIL ATIVO - PRINCIPAL (M)	04.000	Legislação Específica
3210.02.1.1.01	CONTRIBUIÇÃO PATRONAL - SERVIDOR CIVIL ATIVO - CÂMARA FP	00.000	Legislação Específica
3210.02.1.1.02	CONTRIBUIÇÃO PATRONAL - SERVIDOR CIVIL ATIVO - PM FP	04.000	Legislação Específica
3210.02.1.1.03	CONTRIBUIÇÃO PATRONAL - SERVIDOR CIVIL ATIVO - EDUCAÇÃO FP	00.000	Legislação Específica
3210.02.1.1.04	CONTRIBUIÇÃO PATRONAL - SERVIDOR CIVIL ATIVO - PM S FP	04.000	Legislação Específica
3210.02.1.1.05	CONTRIBUIÇÃO PATRONAL - SERVIDOR CIVIL ATIVO - PM AS FP	04.000	Legislação Específica
3210.02.1.1.06	CONTRIBUIÇÃO PATRONAL - SERVIDOR CIVIL ATIVO - CÉDULO FP	04.000	Legislação Específica
3210.02.1.1.08	CONTRIBUIÇÃO PATRONAL - SERVIDOR CIVIL ATIVO EXERC. ANTERIORES F	00.000	Legislação Específica
3210.02.1.1.09	CONTRIBUIÇÃO PATRONAL - SERVIDOR CIVIL ATIVO - PM FP	04.000	Legislação Específica



PREF. DO BREJO DA MADRE DE DEUS
 PRAÇA VEREADOR ARIEL DE FREITAS - CNPJ 10070286/17

Orçamento Plurianual - Exercício de 2023

LEGISLAÇÃO DA RECEITA

(inc. III, § 1º, Art.2º)

Quatro 11

Page 14

Lot 503 Data: 15/01/2023

Código	Descrição	Fonte	Legislação
7215.02.1.1.10	CONTRIBUIÇÃO PATRONAL - SERVIDOR CIVIL ATIVO - FMS PP	04.500	Legislação Específica
7215.02.1.1.11	CONTRIBUIÇÃO PATRONAL - SERVIDOR CIVIL ATIVO - EDUCAÇÃO PP	04.500	Legislação Específica
7215.02.1.1.12	CONTRIBUIÇÃO PATRONAL - SERVIDOR CIVIL ATIVO - FMS PP	04.500	Legislação Específica
7215.02.1.1.12	CONTRIBUIÇÃO PATRONAL - SERVIDOR CIVIL ATIVO - CÂMARA PP	04.500	Legislação Específica
7215.02.1.1.14	CONTRIBUIÇÃO PATRONAL - SERVIDOR CIVIL ATIVO - COOPCS PP	04.500	Legislação Específica
7215.02.1.1.15	CONTRIBUIÇÃO PATRONAL - SERVIDOR CIVIL ATIVO - RPPS PP	04.500	Legislação Específica
7215.02.1.1.16	CONTRIBUIÇÃO PATRONAL SERV. CIVIL ATIVO - CARGO ANTERIORES F	04.500	Legislação Específica
7000.00.0.0.00	OUTRAS RECEITAS CORRENTES (INTRA)		
7090.00.0.0.00	DEMAS. RECEITAS CORRENTES (INTRA)		
7799.00.0.0.00	OUTRAS RECEITAS CORRENTES (INTRA)		
7999.01.0.0.00	APORTES PERIÓDICOS PARA AMORTIZAÇÃO DE DÉFICIT ATUARIAL DO R		
7999.01.0.1.01	APORTES PARA AMORTIZAÇÃO DE DÉFICIT ATUARIAL DO RPPS	04.500	Legislação Específica
9000.00.0.0.00	RPD DEDUÇÕES DA RECEITA		
9000.00.0.0.00	RPD DEDUÇÕES DO FUNDEB		
9010.00.0.0.00	RPD DEDUÇÕES DO FUNDEB		
9010.00.0.0.01	RPD DEDUÇÕES DO FUNDEB - FPM	01.110	Legislação Específica



PREF. DO BREJO DA MADRE DE DEUS

FRAÇA VEREADOR ABEL DE FREITAS

10091528/0001-77

Exercício 2023

DESPESA ORÇADA POR FUNÇÃO



Documento Assinado Digitalmente por: ROBERTO ABRAHAM ABRAHAMIAN ASFORA
Acesse em: <https://stece.cepe.br/epp/validaDoc.seam> Código do documento: eba90471-0a94-483c-855f-a938324da153

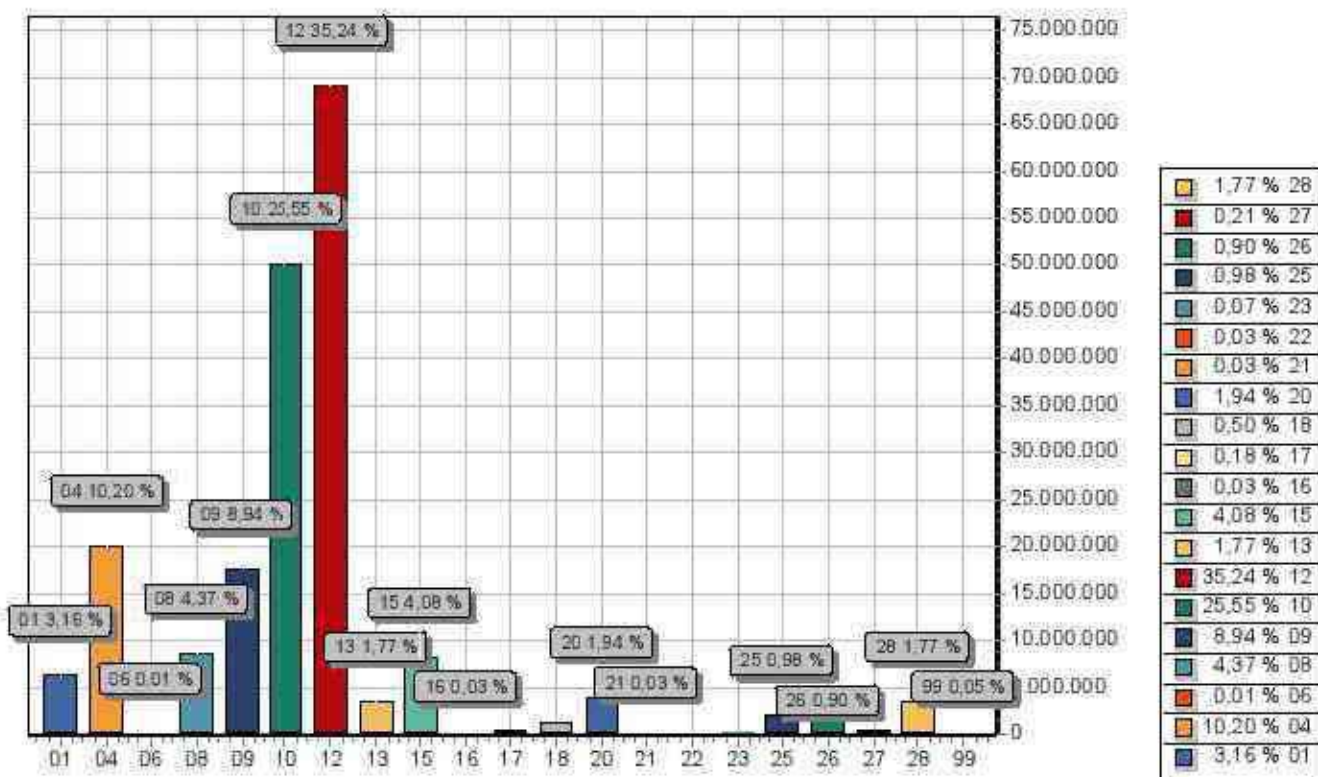

FUNÇÃO	DOTAÇÃO
01 Legislativa	6.200.000,00
04 Administração	19.998.000,00
06 Segurança Pública	18.000,00
08 Assistência Social	8.562.000,00
09 Previdência Social	17.514.000,00
10 Saúde	50.074.631,36
12 Educação	69.064.000,00
13 Cultura	3.468.000,00
15 Urbanismo	7.998.000,00
16 Habitação	50.000,00
17 Saneamento	353.800,00
18 Gestão Ambiental	985.000,00
20 Agricultura	3.809.000,00
21 Organização Agrária	50.000,00
22 Indústria	50.000,00
23 Comércio e Serviços	130.000,00
25 Energia	1.923.000,00
26 Transporte	1.766.000,00
27 Desporto e Lazer	420.000,00
28 Encargos Especiais	3.476.568,64
99 Reserva de Contingência	90.000,00
TOTAL	196.000.000,00



PREF. DO BREJO DA MADRE DE DEUS

FRAÇA VEREADOR ABEL DE FREITAS

10091528/0001-77

Exercício 2023

DESPESA ORÇADA POR GRUPO



Documento Assinado Digitalmente por: ROBERTO ABRAHAM ABRAHAMIAN ASFORA
Acesse em: <https://etce.tcepe.tc.br/epp/validaDoc.seam> Código do documento: eba90471-0a94-483c-855f-a938324da153

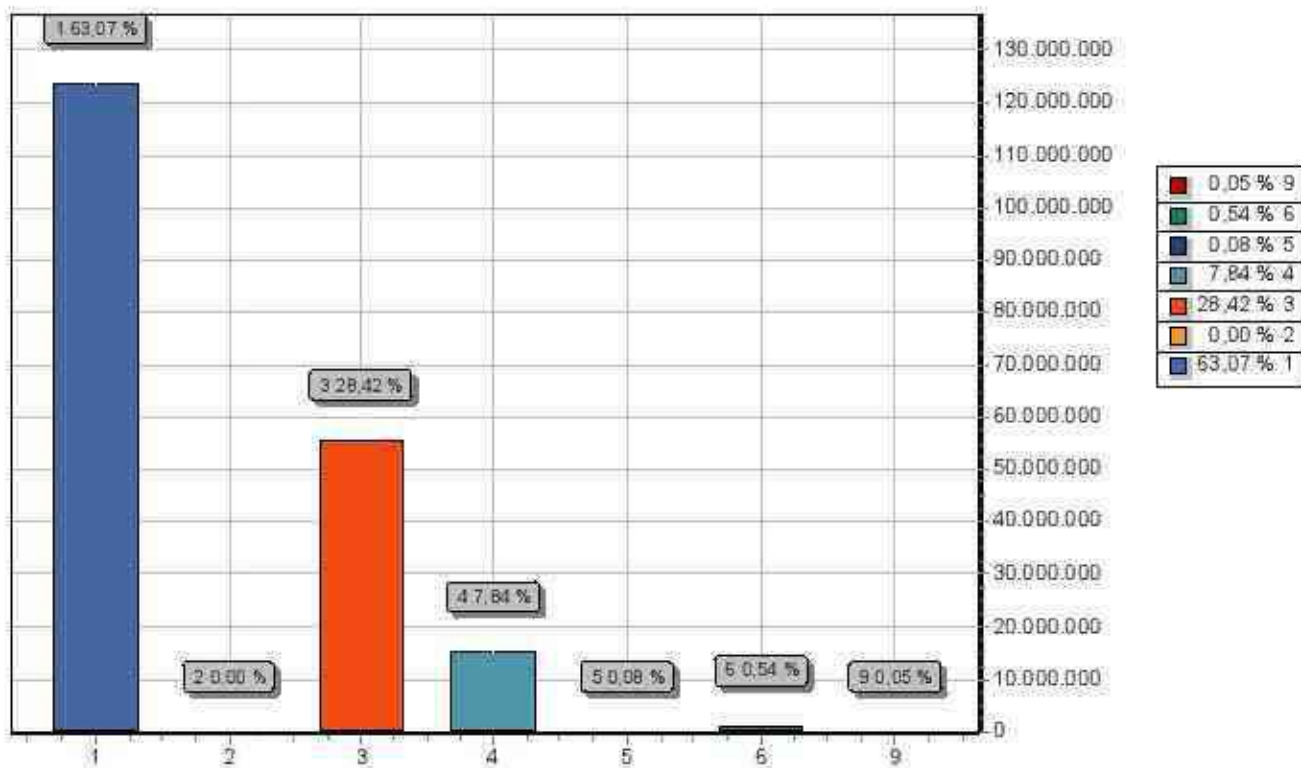

GRUPO	DOTAÇÃO
1 PESSOAL E ENCARGOS SOCIAIS	123.609.000,00
2 JUROS E ENCARGOS DA DÍVIDA	5.000,00
3 OUTRAS DESPESAS CORRENTES	55.707.200,00
4 INVESTIMENTOS	15.374.231,96
5 INVERSÕES FINANCEIRAS	150.000,00
6 AMORTIZAÇÃO DA DÍVIDA	1.064.568,64
9 RESERVA DE CONTINGÊNCIA	90.000,00
TOTAL	196.000.000,00



PREF. DO BREJO DA MADRE DE DEUS

FRAÇA VEREADOR ABEL DE FREITAS

10091528/0001-77

Exercício 2023

RECEITA PREVISTA



Documento Assinado Digitalmente por: ROBERTO ABRAHAM ABRAHAMIAN ASFORA
Acesse em: <https://etce.tcepe.br/epp/validaDoc.seam> Código do documento: eba90471-0a94-483c-855f-a938324da153

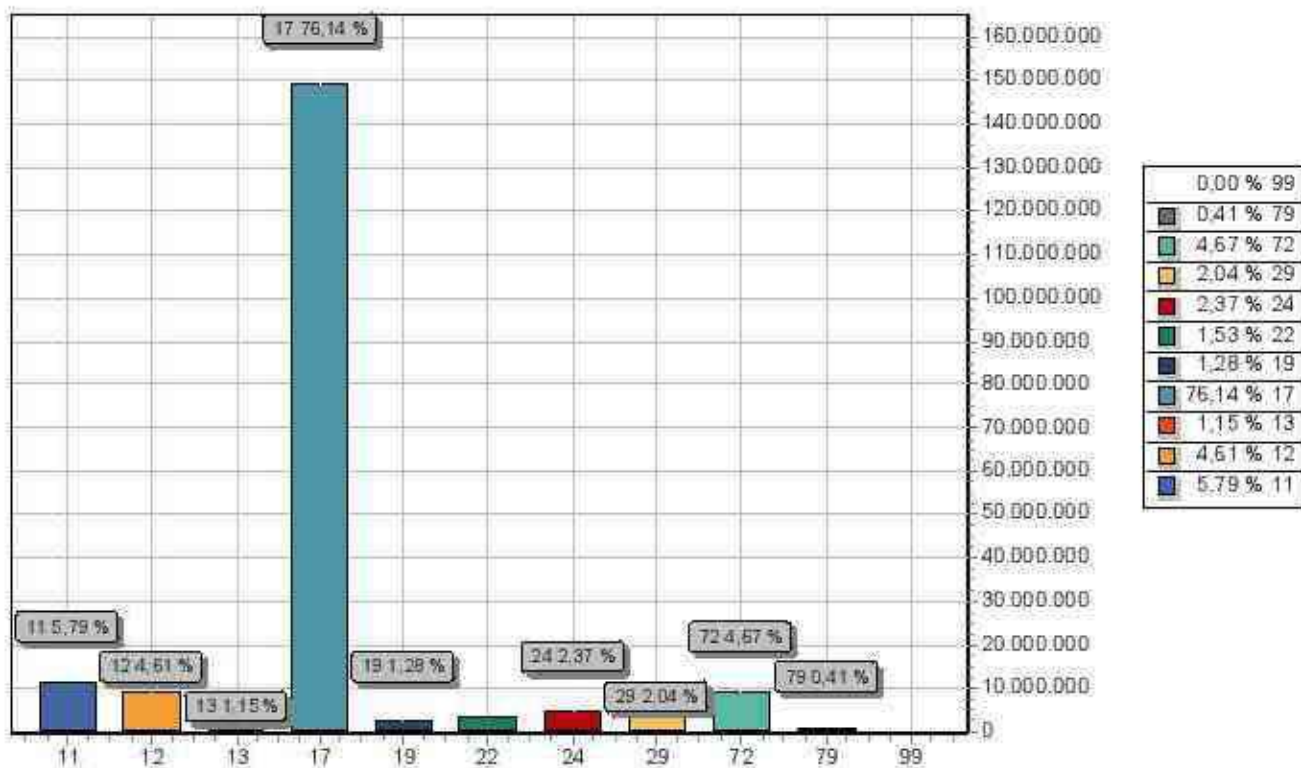

CÓDIGO		PREVISTO
11	IMPOSTOS, TAXAS E CONTRIBUIÇÕES DE MELHORIA	11.346.000,00
12	CONTRIBUIÇÕES	9.045.000,00
13	RECEITA PATRIMONIAL	2.248.600,00
17	TRANSFERÊNCIAS CORRENTES	149.240.400,00
19	OUTRAS RECEITAS CORRENTES	2.508.000,00
22	ALIENAÇÃO DE BENS	3.000.000,00
24	TRANSFERÊNCIAS DE CAPITAL	4.654.000,00
29	OUTRAS RECEITAS DE CAPITAL	4.000.000,00
72	CONTRIBUIÇÕES (INTRA)	9.158.000,00
79	OUTRAS RECEITAS CORRENTES (INTRA)	800.000,00
99	RECURSOS ARRECADADOS EM EXERCÍCIOS ANTERIORES	
TOTAL		196.000.000,00



PREF. DO BREJO DA MADRE DE DEUS
 PRAÇA VERMEADOR ABEL DE FREITAS - CNPJ 10.091.528/0001-77
 Governo Municipal - Brejo da Madre de Deus

DEMONSTRATIVO DA RECEITA E DESPESA SEGUNDO AS CATEGORIAS ECONOMICAS
 (Art. 16º, Lei 40/20)

Anexo

Página

Lei 604, Data: 18/01/2020

RECEITA	R\$	R\$
RECEITAS CORRENTES		
IMPOSTOS, TAXAS E CONTRIBUIÇÕES DE MELHORIA	11.240.000,00	
CONTRIBUIÇÕES	9.045.000,00	
RECEITA PATRIMONIAL	22.45.000,00	
TRANSFERÊNCIAS CORRENTES	62.162.000,00	
OUTRAS RECEITAS CORRENTES	2.500.000,00	
CONTRIBUIÇÕES (INTRA)	5.155.000,00	
OUTRAS RECEITAS CORRENTES (INTRA)	300.000,00	
(R) DEDUÇÕES DO FUNDOS	-41.501.000,00	
SUB-TOTAL		184.246.000,00
TOTAL		184.246.000,00
SUPERAVIT DO ORÇAMENTO CORRENTE		6.024.000,00
RECEITAS DE CAPITAL		
ALIENAÇÃO DE BENS	3.000.000,00	
TRANSFERÊNCIAS DE CAPITAL	4.654.000,00	
OUTRAS RECEITAS DE CAPITAL	4.000.000,00	
SUB-TOTAL		11.654.000,00
TOTAL		195.899.000,00
RESUMO		
RECEITAS CORRENTES	187.200.000,00	
RECEITAS CORRENTES (INTRA)	5.358.000,00	
DEDUÇÕES DA RECEITA CORRENTE	-12.301.000,00	
RECEITAS DE CAPITAL	11.654.000,00	
TOTAL DE RECEITAS		195.899.000,00
TOTAL		195.899.000,00

DESPESA	R\$	R\$
DESPESAS CORRENTES		
PERSONAL E ENCARGOS DO PESSOAL	129.621.000,00	
JURO E ENCARGOS DA DÍVIDA	2.000,00	
OUTRAS DESPESAS CORRENTES	68.101.000,00	
SUB-TOTAL		179.721.000,00
SUPERAVIT DO ORÇAMENTO CORRENTE		6.024.000,00
TOTAL		185.745.000,00
DESPESAS DE CAPITAL		
INVESTIMENTOS	15.324.231,38	
INVERSÕES FINANCEIRAS	105.000,00	
AMORTIZAÇÃO DA DÍVIDA	1.354.550,54	
SUB-TOTAL		16.783.781,92
RESERVA DO PPS		60.000,00
RESERVA DE CONTINGÊNCIA		1.500,00
TOTAL		182.629.781,92
RESUMO		
DESPESAS CORRENTES	179.721.000,00	
DESPESAS DE CAPITAL	16.783.781,92	
RESERVA DE CONTINGÊNCIA	60.000,00	
TOTAL DE DESPESA		196.564.781,92
TOTAL		196.564.781,92



PREF. DO BREJO DA MADRE DE DEUS

PRAÇA VEREADOR ABEL DE FREITAS - CNPJ:100915280/001-77

Anexo 02
Page 1

Orçamento Programa - Exercício de 2023

RECEITAS SEGUNDO AS CATEGORIAS ECONOMICAS

Lei: 603, Data: 18/01/2023

Código	Especificação	F.R.	Desdobramento	SubCategoria Fonte	Categoria Econômica
1000.00.0.0	RECEITAS CORRENTES	0.000.000			187.309.600,00
1100.00.0.0	IMPOSTOS, TAXAS E CONTRIBUIÇÕES DE MELHORIA	0.000.000		11.346.000,00	
1110.00.0.0	IMPOSTOS	0.000.000		4.942.000,00	
1112.00.0.0	IMPOSTOS SOBRE O PATRIMÔNIO	0.000.000	809.000,00		
1112.50.0.0	IMPOSTO SOBRE A PROPRIEDADE PREDIAL E TERRITORIAL URBANA	0.000.000	685.000,00		
1112.50.0.1	IMPOSTO SOBRE A PROPRIEDADE PREDIAL E TERRITORIAL URBANA - P	0.01.00	600.000,00		
1112.50.0.2	IMPOSTO SOBRE A PROPRIEDADE PREDIAL E TERRITORIAL URBANA - M	0.01.00	50.000,00		
1112.50.0.3	IMPOSTO SOBRE A PROPRIEDADE PREDIAL E TERRITORIAL URBANA - D	0.01.00	30.000,00		
1112.50.0.4	IMPOSTO SOBRE A PROPRIEDADE PREDIAL E TERRITORIAL URBANA - O	0.01.00	1.000,00		
1112.50.0.4	IMPOSTO SOBRE A PROPRIEDADE PREDIAL E TERRITORIAL URBANA - O	0.01.00	4.000,00		
1112.53.0.0	IMPOSTOS SOBRE TRANSMISSÃO "INTER VIVOS" DE BENS IMÓVEIS E O	0.000.000	124.000,00		
1112.53.0.1	IMPOSTOS SOBRE TRANSMISSÃO "INTER VIVOS" DE BENS IMÓVEIS E O	0.01.00	98.000,00		
1112.53.0.2	IMPOSTOS SOBRE TRANSMISSÃO "INTER VIVOS" DE BENS IMÓVEIS E O	0.01.00	20.000,00		
1112.53.0.3	IMPOSTOS SOBRE TRANSMISSÃO "INTER VIVOS" DE BENS IMÓVEIS E O	0.01.00	5.000,00		
1112.53.0.4	IMPOSTOS SOBRE TRANSMISSÃO "INTER VIVOS" DE BENS IMÓVEIS E O	0.01.00	1.000,00		
1113.00.0.0	IMPOSTOS SOBRE A RENDA E PROVENTOS DE QUALQUER NATUREZA	0.000.000	2.682.000,00		
1113.03.0.0	IMPOSTO SOBRE A RENDA - RETIDO NA FONTE	0.000.000	2.682.000,00		
1113.03.1.0	IMPOSTO SOBRE A RENDA - RETIDO NA FONTE - TRABALHO	0.000.000	2.682.000,00		
1113.03.1.1	IMPOSTO SOBRE A RENDA - RETIDO NA FONTE - TRABALHO - PRINCIPAL	0.01.00	2.680.000,00		
1113.03.1.3	IMPOSTO SOBRE A RENDA - RETIDO NA FONTE - TRABALHO - DÍVIDA	0.01.00	2.000,00		
1114.00.0.0	IMPOSTOS SOBRE A PRODUÇÃO E CIRCULAÇÃO DE MERCADORIAS E SERVIÇOS	0.000.000	1.451.000,00		
1114.51.0.0	IMPOSTOS SOBRE SERVIÇOS	0.000.000	1.451.000,00		
1114.51.1.0	IMPOSTO SOBRE SERVIÇOS DE QUALQUER NATUREZA - ISSQN	0.000.000	1.451.000,00		
1114.51.1.1	IMPOSTO SOBRE SERVIÇOS DE QUALQUER NATUREZA - ISSQN - PRINCIPAL	0.01.00	1.190.000,00		
1114.51.1.3	IMPOSTO SOBRE SERVIÇOS DE QUALQUER NATUREZA - ISSQN - DÍVIDA	0.01.00	260.000,00		
1114.51.1.4	IMPOSTO SOBRE SERVIÇOS DE QUALQUER NATUREZA - ISSQN - DÍVIDA	0.01.00	1.000,00		
1120.00.0.0	TAXAS	0.000.000		6.404.000,00	
1121.00.0.0	TAXAS PELO EXERCÍCIO DO PODER DE POLÍCIA	0.000.000	1.300.000,00		
1121.50.0.0	TAXA DE FISCALIZAÇÃO DE VIGILÂNCIA SANITÁRIA	0.000.000	1.300.000,00		
1121.50.0.1	TAXA DE FISCALIZAÇÃO DE VIGILÂNCIA SANITÁRIA - PRINCIPAL	0.01.00	500.000,00		
1121.50.0.2	TAXA DE FISCALIZAÇÃO DE VIGILÂNCIA SANITÁRIA - MULTAS E JUROS	0.01.00	400.000,00		
1121.50.0.3	TAXA DE FISCALIZAÇÃO DE VIGILÂNCIA SANITÁRIA - DÍVIDA ATIVA	0.01.00	400.000,00		
1122.00.0.0	TAXAS PELA PRESTAÇÃO DE SERVIÇOS	0.000.000	5.104.000,00		
1122.01.0.0	TAXAS PELA PRESTAÇÃO DE SERVIÇOS EM GERAL	0.500.000	5.104.000,00		
1122.01.0.1	TAXAS PELA PRESTAÇÃO DE SERVIÇOS EM GERAL - PRINCIPAL	0.01.00	4.772.000,00		
1122.01.0.1	TAXAS PELA PRESTAÇÃO DE SERVIÇOS EM GERAL - PRINCIPAL	0.01.00	290.000,00		
1122.01.0.2	TAXAS PELA PRESTAÇÃO DE SERVIÇOS EM GERAL - MULTAS E JUROS	0.01.00	1.000,00		
1122.01.0.3	TAXAS PELA PRESTAÇÃO DE SERVIÇOS EM GERAL - DÍVIDA ATIVA	0.01.00	40.000,00		
1122.01.0.4	TAXAS PELA PRESTAÇÃO DE SERVIÇOS EM GERAL - DÍVIDA ATIVA - M	0.01.00	1.000,00		
1200.00.0.0	CONTRIBUIÇÕES	0.000.000		9.045.000,00	
1210.00.0.0	CONTRIBUIÇÕES SOCIAIS	0.000.000		7.245.000,00	
1215.00.0.0	CONTRIBUIÇÕES PARA REGIMES PRÓPRIOS DE PREVIDÊNCIA E SISTEMAS DE PENSÃO	0.000.000	7.245.000,00		
1215.01.0.0	CONTRIBUIÇÃO DO SERVIDOR CIVIL	0.000.000	7.245.000,00		
1215.01.1.0	CONTRIBUIÇÃO DO SERVIDOR CIVIL ATIVO	0.000.000	7.205.000,00		
1215.01.1.1	CONTRIBUIÇÃO DO SERVIDOR CIVIL ATIVO - PRINCIPAL	0.04.15	3.215.000,00		
1215.01.1.1	CONTRIBUIÇÃO DO SERVIDOR CIVIL ATIVO - PRINCIPAL	0.04.15	3.915.000,00		
1215.01.1.2	CONTRIBUIÇÃO DO SERVIDOR CIVIL ATIVO - MULTAS E JUROS DE MOR	0.04.15	25.000,00		
1215.01.1.2	CONTRIBUIÇÃO DO SERVIDOR CIVIL ATIVO - MULTAS E JUROS DE MOR	0.04.15	50.000,00		
1215.01.2.0	CONTRIBUIÇÃO DO SERVIDOR CIVIL INATIVO	0.000.000	40.000,00		

Documento Assinado Digitalmente por: ROBERTO ABRAMAY ABRAMAYAN ASFORA
Acesse em: https://cda.cepe.br/validador/validador.aspx?Codigo=documento: eba90471-0a94-483c-855f-a938324da153

**PREF. DO BREJO DA MADRE DE DEUS**

PRAÇA VEREADOR ABEL DE FREITAS - CNPJ:100915280/001-77

Anexo 02
Page 2

Orçamento Programa - Exercício de 2023

RECEITAS SEGUNDO AS CATEGORIAS ECONOMICAS

Lei: 603, Data: 18/01/2023

Código	Especificação	F.R.	Desdobramento	SubCategoria Fonte	Categoria Econômica
1215.01.2.1	CONTRIBUIÇÃO DO SERVIDOR CIVIL INATIVO - PRINCIPAL	0.04.15	40.000,00		
1240.00.0.0	CONTRIBUIÇÃO PARA O CUSTEIO DO SERVIÇO DE ILUMINAÇÃO PÚBLICA	0.000.000		1.800.000,00	
1241.00.0.0	CONTRIBUIÇÃO PARA O CUSTEIO DO SERVIÇO DE ILUMINAÇÃO PÚBLICA	0.500.000	1.800.000,00		
1241.50.0.0	CONTRIBUIÇÃO PARA O CUSTEIO DO SERVIÇO DE ILUMINAÇÃO PÚBLICA	0.000.000	1.800.000,00		
1241.50.0.1	CONTRIBUIÇÃO PARA O CUSTEIO DO SERVIÇO DE ILUMINAÇÃO PÚBLICA	0.01.00	1.800.000,00		
1300.00.0.0	RECEITA PATRIMONIAL	0.000.000		2.348.600,00	
1320.00.0.0	VALORES MOBILIÁRIOS	0.000.000		2.348.600,00	
1321.00.0.0	JUROS E CORREÇÕES MONETÁRIAS	0.500.000	2.248.600,00		
1321.01.0.0	REMUNERAÇÃO DE DEPOSITOS BANCÁRIOS	0.000.000	2.248.600,00		
1321.01.0.1	REMUNERAÇÃO DE DEPOSITOS BANCÁRIOS - PRINCIPAL	0.01.00	917.600,00		
1321.01.0.1	REMUNERAÇÃO DE DEPOSITOS BANCÁRIOS - PRINCIPAL	0.01.14	9.000,00		
1321.01.0.1	REMUNERAÇÃO DE DEPOSITOS BANCÁRIOS - PRINCIPAL	0.01.16	1.000,00		
1321.01.0.1	REMUNERAÇÃO DE DEPOSITOS BANCÁRIOS - PRINCIPAL	0.01.18	18.000,00		
1321.01.0.1	REMUNERAÇÃO DE DEPOSITOS BANCÁRIOS - PRINCIPAL	0.01.32	2.000,00		
1321.01.0.1	REMUNERAÇÃO DE DEPOSITOS BANCÁRIOS - PRINCIPAL	0.04.15	5.000,00		
1321.01.0.1	REMUNERAÇÃO DE DEPOSITOS BANCÁRIOS - PRINCIPAL	0.04.15	60.000,00		
1321.01.0.1	REMUNERAÇÃO DE DEPOSITOS BANCÁRIOS - PRINCIPAL	1.05.09	709.000,00		
1321.01.0.1	REMUNERAÇÃO DE DEPOSITOS BANCÁRIOS - PRINCIPAL	1.05.11	470.000,00		
1321.01.0.1	REMUNERAÇÃO DE DEPOSITOS BANCÁRIOS - PRINCIPAL	1.05.12	55.000,00		
1321.01.0.1	REMUNERAÇÃO DE DEPOSITOS BANCÁRIOS - PRINCIPAL	2.02.21	1.000,00		
1700.00.0.0	TRANSFERÊNCIAS CORRENTES	0.000.000		162.162.000,00	
1710.00.0.0	TRANSFERÊNCIAS DA UNIÃO E DE SUAS ENTIDADES	0.000.000		107.150.000,00	
1711.00.0.0	TRANSFERÊNCIAS CORRENTES DE PARTICIPAÇÃO NA RECEITA DA UNIÃO	0.000.000	60.200.000,00		
1711.51.0.0	COTA-PARTEDO FUNDO DE PARTICIPAÇÃO DOS MUNICÍPIOS - FPM	0.000.000	60.200.000,00		
1711.51.1.0	COTA-PARTEDO FUNDO DE PARTICIPAÇÃO DOS MUNICÍPIOS - COTA ME	0.000.000	54.500.000,00		
1711.51.1.1	COTA-PARTEDO FUNDO DE PARTICIPAÇÃO DOS MUNICÍPIOS - COTA ME	0.01.00	54.500.000,00		
1711.51.2.0	COTA-PARTEDO FUNDO DE PARTICIPAÇÃO DOS MUNICÍPIOS - 1% COTA	0.000.000	5.700.000,00		
1711.51.2.1	COTA-PARTEDO FUNDO DE PARTICIPAÇÃO DOS MUNICÍPIOS - 1% COTA	0.01.00	3.150.000,00		
1711.51.2.1	COTA-PARTEDO FUNDO DE PARTICIPAÇÃO DOS MUNICÍPIOS - 1% COTA	0.01.00	2.550.000,00		
1711.52.0.0	COTA-PARTEDO IMPOSTO SOBRE A PROPRIEDADE TERRITORIAL RURAL	0.000.000	3.000,00		
1711.52.0.1	COTA-PARTEDO IMPOSTO SOBRE A PROPRIEDADE TERRITORIAL RURAL	0.01.00	3.000,00		
1712.00.0.0	TRANSFERÊNCIAS DAS COMPENSAÇÕES FINANCEIRAS PELA EXPLORAÇÃO	0.000.000	1.380.000,00		
1712.52.0.0	COTA-PARTEDA COMPENSAÇÃO FINANCEIRA PELA PRODUÇÃO DE PETRÓL	0.000.000	780.000,00		
1712.52.1.0	COTA-PARTEDA COMPENSAÇÃO FINANCEIRA PELA PRODUÇÃO DE PETRÓL	0.000.000	780.000,00		
1712.52.1.1	COTA-PARTEDA COMPENSAÇÃO FINANCEIRA PELA PRODUÇÃO DE PETRÓL	0.01.00	780.000,00		
1712.98.0.0	OUTRAS TRANSFERÊNCIAS DECORRENTES DE COMPENSAÇÃO FINANCEIRA	0.000.000	600.000,00		
1712.99.0.1	OUTRAS TRANSFERÊNCIAS DECORRENTES DE COMPENSAÇÃO FINANCEIRA	1.05.42	600.000,00		
1713.00.0.0	TRANSFERÊNCIAS DE RECURSOS DO SISTEMA ÚNICO DE SAÚDE - SUS	0.000.000	26.780.000,00		
1713.50.0.0	TRANSFERÊNCIAS DE RECURSOS DO SISTEMA ÚNICO DE SAÚDE - SUS -	0.000.000	26.780.000,00		
1713.50.1.0	TRANSFERÊNCIAS DE RECURSOS DO BLOCO DE MANUTENÇÃO DAS AÇÕES	0.000.000	18.150.000,00		
1713.50.1.1	TRANSFERÊNCIAS DE RECURSOS DO BLOCO DE MANUTENÇÃO DAS AÇÕES	1.05.11	50.000,00		
1713.50.1.1	TRANSFERÊNCIAS DE RECURSOS DO BLOCO DE MANUTENÇÃO DAS AÇÕES	1.05.11	2.300.000,00		
1713.50.1.1	TRANSFERÊNCIAS DE RECURSOS DO BLOCO DE MANUTENÇÃO DAS AÇÕES	1.05.11	15.800.000,00		
1713.50.2.0	TRANSFERÊNCIAS DE RECURSOS DO BLOCO DE MANUTENÇÃO DAS AÇÕES	0.000.000	7.230.000,00		
1713.50.2.1	TRANSFERÊNCIAS DE RECURSOS DO BLOCO DE MANUTENÇÃO DAS AÇÕES	1.05.11	30.000,00		



PREF. DO BREJO DA MADRE DE DEUS

PRAÇA VEREADOR ABEL DE FREITAS - CNPJ:100915280/001-77

Anexo 02
Page 3

Orçamento Programa - Exercício de 2023

RECEITAS SEGUNDO AS CATEGORIAS ECONOMICAS

Lei: 603, Data: 18/01/2023

Código	Especificação	F.R.	Desdobramento	SubCategoria Fonte	Categoria Econômica
1713.50.2.1	TRANSFERÊNCIAS DE RECURSOS DO BLOCO DE MANUTENÇÃO DAS AÇÕES	1.05.11	7.200.000,00		
1713.50.3.0	TRANSFERÊNCIAS DE RECURSOS DO BLOCO DE MANUTENÇÃO DAS AÇÕES	0.000.000	940.000,00		
1713.50.3.1	TRANSFERÊNCIAS DE RECURSOS DO BLOCO DE MANUTENÇÃO DAS AÇÕES	1.05.11	340.000,00		
1713.50.3.1	TRANSFERÊNCIAS DE RECURSOS DO BLOCO DE MANUTENÇÃO DAS AÇÕES	1.05.11	600.000,00		
1713.50.4.0	TRANSFERÊNCIAS DE RECURSOS DO BLOCO DE MANUTENÇÃO DAS AÇÕES	0.000.000	350.000,00		
1713.50.4.1	TRANSFERÊNCIAS DE RECURSOS DO BLOCO DE MANUTENÇÃO DAS AÇÕES	1.05.11	20.000,00		
1713.50.4.1	TRANSFERÊNCIAS DE RECURSOS DO BLOCO DE MANUTENÇÃO DAS AÇÕES	1.05.11	330.000,00		
1713.50.5.0	TRANSFERÊNCIAS DE RECURSOS DO BLOCO DE MANUTENÇÃO DAS AÇÕES	0.000.000	110.000,00		
1713.50.5.1	TRANSFERÊNCIAS DE RECURSOS DO BLOCO DE MANUTENÇÃO DAS AÇÕES	1.05.11	110.000,00		
1714.00.0.0	TRANSFERÊNCIAS DE RECURSOS DO FUNDO NACIONAL DE DESENVOLVIME	0.000.000	2.634.000,00		
1714.50.0.0	TRANSFERÊNCIAS DO SALÁRIO-EDUCAÇÃO	0.000.000	1.317.000,00		
1714.50.0.1	TRANSFERÊNCIAS DO SALÁRIO-EDUCAÇÃO - PRINCIPAL	1.05.02	1.317.000,00		
1714.51.0.0	TRANSFERÊNCIAS DIRETAS DO FNDE REFERENTES AO PROGRAMA DINHEI	0.000.000	7.000,00		
1714.51.0.1	TRANSFERÊNCIAS DIRETAS DO FNDE REFERENTES AO PROGRAMA DINHEI	1.05.05	7.000,00		
1714.52.0.0	TRANSFERÊNCIAS REFERENTES AO PROGRAMA NACIONAL DE ALIMENTAÇÃO	0.000.000	870.000,00		
1714.52.0.1	TRANSFERÊNCIAS REFERENTES AO PROGRAMA NACIONAL DE ALIMENTAÇÃO	1.05.03	870.000,00		
1714.53.0.0	TRANSFERÊNCIAS REFERENTES AO PROGRAMA NACIONAL DE APOIO AO T	0.000.000	440.000,00		
1714.53.0.1	TRANSFERÊNCIAS REFERENTES AO PROGRAMA NACIONAL DE APOIO AO T	1.05.04	440.000,00		
1715.00.0.0	TRANSFERÊNCIAS DE RECURSOS DE COMPLEMENTAÇÃO DA UNIÃO AO FUN	0.000.000	14.348.000,00		
1715.50.0.0	TRANSFERÊNCIAS DE RECURSOS DE COMPLEMENTAÇÃO DA UNIÃO AO FUN	0.000.000	7.758.000,00		
1715.50.0.1	TRANSFERÊNCIAS DE RECURSOS DE COMPLEMENTAÇÃO DA UNIÃO AO FUN	1.05.09	7.758.000,00		
1715.51.0.0	TRANSFERÊNCIAS DE RECURSOS DE COMPLEMENTAÇÃO DA UNIÃO AO FUN	0.000.000	6.590.000,00		
1715.51.0.1	TRANSFERÊNCIAS DE RECURSOS DE COMPLEMENTAÇÃO DA UNIÃO AO FUN	1.05.09	6.590.000,00		
1716.00.0.0	TRANSFERÊNCIAS DE RECURSOS DO FUNDO NACIONAL DE ASSISTÊNCIA	0.000.000	1.293.000,00		
1716.50.0.0	TRANSFERÊNCIAS DE RECURSOS DO FUNDO NACIONAL DE ASSISTÊNCIA	0.000.000	1.293.000,00		
1716.50.0.1	TRANSFERÊNCIAS DE RECURSOS DO FUNDO NACIONAL DE ASSISTÊNCIA	1.05.12	184.000,00		
1716.50.0.1	TRANSFERÊNCIAS DE RECURSOS DO FUNDO NACIONAL DE ASSISTÊNCIA	1.05.12	5.000,00		
1716.50.0.1	TRANSFERÊNCIAS DE RECURSOS DO FUNDO NACIONAL DE ASSISTÊNCIA	1.05.12	1.104.000,00		
1717.00.0.0	TRANSFERÊNCIAS DE CONVÊNIOS DA UNIÃO E DE SUAS ENTIDADES	0.000.000	450.000,00		
1717.54.0.0	TRANSFERÊNCIAS DE CONVÊNIOS DA UNIÃO DESTINADAS A PROGRAMAS	0.000.000	430.000,00		
1717.54.0.1	TRANSFERÊNCIAS DE CONVÊNIOS DA UNIÃO DESTINADAS A PROGRAMAS	1.05.08	430.000,00		
1717.99.0.0	OUTRAS TRANSFERÊNCIAS DE CONVÊNIOS DA UNIÃO E DE SUAS ENTIDA	0.000.000	20.000,00		
1717.99.0.1	OUTRAS TRANSFERÊNCIAS DE CONVÊNIOS DA UNIÃO E DE SUAS ENTIDA	0.01.32	20.000,00		
1719.00.0.0	OUTRAS TRANSFERÊNCIAS DE RECURSOS DA UNIÃO E DE SUAS ENTIDAD	0.000.000	62.000,00		
1719.51.0.0	TRANSFERÊNCIAS FINANCEIRAS DO ICMS - DESONERAÇÃO - LC Nº 8	0.000.000	2.000,00		
1719.51.0.1	TRANSFERÊNCIAS FINANCEIRAS DO ICMS - DESONERAÇÃO - LC Nº 8	0.01.00	2.000,00		
1719.58.0.0	TRANSFERÊNCIA OBRIGATORIA DE CORRENTE DA LEI COMPLEMENTAR Nº	0.000.000	10.000,00		
1719.58.0.1	TRANSFERÊNCIA OBRIGATORIA DE CORRENTE DA LEI COMPLEMENTAR Nº	0.01.00	10.000,00		
1719.99.0.0	OUTRAS TRANSFERÊNCIAS DE RECURSOS DA UNIÃO E DE SUAS ENTIDAD	0.000.000	50.000,00		
1719.99.0.1	OUTRAS TRANSFERÊNCIAS DE RECURSOS DA UNIÃO E DE SUAS ENTIDAD	0.01.00	50.000,00		
1720.00.0.0	TRANSFERÊNCIAS DOS ESTADOS E DO DISTRITO FEDERAL E DE SUAS E	0.000.000	11.790.000,00	11.790.000,00	
1721.00.0.0	PARTICIPAÇÃO NA RECEITA DOS ESTADOS E DISTRITO FEDERAL	0.000.000	10.165.000,00		
1721.50.0.0	COTA-PARTEDO ICMS	0.000.000	6.500.000,00		
1721.50.0.1	COTA-PARTEDO ICMS - PRINCIPAL	0.01.00	6.500.000,00		

Documento Assinado Digitalmente por: ROBERTO ABRAMAY ABRAMAYAN ASFORA
Acesse em: <https://eod.ccepe.br/epp/validaDoc.seam> Código do documento: eba90471-0a94-483c-855f-a938324da153



PREF. DO BREJO DA MADRE DE DEUS

PRAÇA VEREADOR ABEL DE FREITAS - CNPJ:100915280001-77

Anexo 02
Page 4

Orçamento Programa - Exercício de 2023

RECEITAS SEGUNDO AS CATEGORIAS ECONOMICAS

Lei: 603, Data: 18/01/2023

Código	Especificação	F.R.	Desdobramento	SubCategoria Fonte	Categoria Econômica
1721.51.0.0	COTA-PARTEDO IPVA	0.000.000	3.560.000,00		
1721.51.0.1	COTA-PARTEDO IPVA - PRINCIPAL	0.01.00	3.560.000,00		
1721.52.0.0	COTA-PARTEDO IPI - MUNICÍPIOS	0.000.000	45.000,00		
1721.52.0.1	COTA-PARTEDO IPI - MUNICÍPIOS - PRINCIPAL	0.01.00	45.000,00		
1721.53.0.0	COTA-PARTEDA CONTRIBUIÇÃO DE INTERVENÇÃO NO DOMÍNIO ECONÔMI	0.000.000	60.000,00		
1721.53.0.1	COTA-PARTEDA CONTRIBUIÇÃO DE INTERVENÇÃO NO DOMÍNIO ECONÔMI	0.01.00	60.000,00		
1723.00.0.0	TRANSFERÊNCIAS DE RECURSOS DO SISTEMA ÚNICO DE SAÚDE - SUS	0.000.000	740.000,00		
1723.50.0.0	TRANSFERÊNCIAS DE RECURSOS DO SISTEMA ÚNICO DE SAÚDE - SUS	0.000.000	740.000,00		
1723.50.0.1	TRANSFERÊNCIAS DE RECURSOS DO SISTEMA ÚNICO DE SAÚDE - SUS -	2.02.17	740.000,00		
1729.00.0.0	OUTRAS TRANSFERÊNCIAS DOS ESTADOS E DISTRITO FEDERAL	0.000.000	885.000,00		
1729.51.0.0	TRANSFERÊNCIAS DE ESTADOS DESTINADAS À ASSISTÊNCIA SOCIAL	0.000.000	115.000,00		
1729.51.0.1	TRANSFERÊNCIAS DE ESTADOS DESTINADAS À ASSISTÊNCIA SOCIAL -	2.02.13	115.000,00		
1729.99.0.0	OUTRAS TRANSFERÊNCIAS DOS ESTADOS E DF	0.000.000	770.000,00		
1729.99.0.1	OUTRAS TRANSFERÊNCIAS DOS ESTADOS E DF - PRINCIPAL	2.02.13	20.000,00		
1729.99.0.1	OUTRAS TRANSFERÊNCIAS DOS ESTADOS E DF - PRINCIPAL	2.02.13	165.000,00		
1729.99.0.1	OUTRAS TRANSFERÊNCIAS DOS ESTADOS E DF - PRINCIPAL	2.02.24	585.000,00		
1740.00.0.0	TRANSFERÊNCIAS DE INSTITUIÇÕES PRIVADAS	0.000.000		50.000,00	
1741.00.0.0	TRANSFERÊNCIAS DE INSTITUIÇÕES PRIVADAS	0.000.000	50.000,00		
1741.91.0.0	TRANSFERÊNCIAS DE INSTITUIÇÕES PRIVADAS PARA ÓRGÃOS E ENTIDA	0.000.000	50.000,00		
1741.01.0.1	TRANSFERÊNCIAS DE INSTITUIÇÕES PRIVADAS PARA ÓRGÃOS E ENTIDA	0.01.32	50.000,00		
1750.00.0.0	TRANSFERÊNCIAS DE OUTRAS INSTITUIÇÕES PÚBLICAS	0.000.000		43.172.000,00	
1751.00.0.0	TRANSFERÊNCIAS DE RECURSOS DO FUNDO DE MANUTENÇÃO E DESENVOL	0.000.000	43.172.000,00		
1751.50.0.0	TRANSFERÊNCIAS DE RECURSOS DO FUNDO DE MANUTENÇÃO E DESENVOL	0.000.000	43.172.000,00		
1751.50.0.1	TRANSFERÊNCIAS DE RECURSOS DO FUNDO DE MANUTENÇÃO E DESENVOL	1.05.09	43.172.000,00		
1900.00.0.0	OUTRAS RECEITAS CORRENTES	0.000.000		2.508.000,00	
1920.00.0.0	INDENIZAÇÕES, RESTITUIÇÕES E RESSARCIMENTOS	0.000.000		1.057.000,00	
1921.00.0.0	INDENIZAÇÕES	0.000.000	16.000,00		
1921.99.0.0	OUTRAS INDENIZAÇÕES	0.000.000	16.000,00		
1921.99.0.1	OUTRAS INDENIZAÇÕES - PRINCIPAL	0.01.14	5.000,00		
1921.99.0.1	OUTRAS INDENIZAÇÕES - PRINCIPAL	0.01.16	1.000,00		
1921.99.0.1	OUTRAS INDENIZAÇÕES - PRINCIPAL	0.04.15	5.000,00		
1921.99.0.1	OUTRAS INDENIZAÇÕES - PRINCIPAL	0.04.15	5.000,00		
1922.00.0.0	RESTITUIÇÃO	0.000.000	1.041.000,00		
1922.99.0.0	OUTRAS RESTITUIÇÕES	0.000.000	1.041.000,00		
1922.99.0.1	OUTRAS RESTITUIÇÕES - PRINCIPAL	0.01.00	1.000.000,00		
1922.99.0.1	OUTRAS RESTITUIÇÕES - PRINCIPAL	0.01.14	5.000,00		
1922.99.0.1	OUTRAS RESTITUIÇÕES - PRINCIPAL	0.01.16	1.000,00		
1922.99.0.1	OUTRAS RESTITUIÇÕES - PRINCIPAL	0.01.18	10.000,00		
1922.99.0.1	OUTRAS RESTITUIÇÕES - PRINCIPAL	0.04.15	10.000,00		
1922.99.0.1	OUTRAS RESTITUIÇÕES - PRINCIPAL	0.04.15	15.000,00		
1990.00.0.0	DEMAIS RECEITAS CORRENTES	0.000.000		1.451.000,00	
1999.00.0.0	OUTRAS RECEITAS CORRENTES	0.000.000	1.451.000,00		
1999.03.0.0	COMPENSAÇÕES FINANCEIRAS ENTRE O REGIME GERAL E OS REGIMES P	0.000.000	260.000,00		
1999.03.0.1	COMPENSAÇÕES FINANCEIRAS ENTRE O REGIME GERAL E OS REGIMES P	0.04.15	120.000,00		
1999.03.0.1	COMPENSAÇÕES FINANCEIRAS ENTRE O REGIME GERAL E OS REGIMES P	0.04.15	140.000,00		
1999.99.0.0	OUTRAS RECEITAS	0.000.000	1.191.000,00		
1999.99.2.0	OUTRAS RECEITAS NÃO ARRECADADAS E NÃO PROJETADAS PELA RFB -	0.000.000	1.191.000,00		
1999.99.2.1	OUTRAS RECEITAS NÃO ARRECADADAS E NÃO PROJETADAS PELA RFB -	0.01.00	1.000.000,00		
1999.99.2.1	OUTRAS RECEITAS NÃO ARRECADADAS E NÃO PROJETADAS PELA RFB -	0.01.14	10.000,00		
1999.99.2.1	OUTRAS RECEITAS NÃO ARRECADADAS E NÃO PROJETADAS PELA RFB -	0.01.16	1.000,00		
1999.99.2.1	OUTRAS RECEITAS NÃO ARRECADADAS E NÃO PROJETADAS PELA RFB -	0.01.18	80.000,00		

Documento Assinado Digitalmente por: ROBERTO ABRAMAM ABRAMAMIAN ASFORA
Acesse em: https://eod.ccepe.br/epv/validaDoc.seam Código do documento: eba0471-0a04-483c-855f-a938324da153

**PREF. DO BREJO DA MADRE DE DEUS**

PRAÇA VEREADOR ABEL DE FREITAS - CNPJ:100915280/001-77

Anexo 02
Page 5

Orçamento Programa - Exercício de 2023

RECEITAS SEGUNDO AS CATEGORIAS ECONOMICAS

Lei: 603, Data: 18/01/2023

Documento Assinado Digitalmente por: ROBERTO ABRAMAY ABRAMAYAN ASFORA
Acesse em: https://eod.ccepe.br/validaDoc.seam Código do documento: eba0471-0a94-483c-855f-a938324da153

Código	Especificação	F.R.	Desdobramento	SubCategoria Fonte	Categoria Econômica
1999.99.2.1	OUTRAS RECEITAS NÃO ARRECADADAS ENÃO PROJETADAS PELA RFB -	0.04.15	50.000,00		
1999.99.2.1	OUTRAS RECEITAS NÃO ARRECADADAS ENÃO PROJETADAS PELA RFB -	0.04.15	50.000,00		
2000.00.0.0	RECEITAS DE CAPITAL	0.000.000			11.654.000,00
2200.00.0.0	ALIENAÇÃO DE BENS	0.000.000		3.000.000,00	
2210.00.0.0	ALIENAÇÃO DE BENS MÓVEIS	0.000.000		3.000.000,00	
2213.00.0.0	ALIENAÇÃO DE BENS MÓVEIS E SEMOVENTES	0.000.000	3.000.000,00		
2213.01.0.0	ALIENAÇÃO DE BENS MÓVEIS E SEMOVENTES	0.000.000	3.000.000,00		
2213.01.0.1	ALIENAÇÃO DE BENS MÓVEIS E SEMOVENTES - PRINCIPAL	0.01.00	3.000.000,00		
2400.00.0.0	TRANSFERÊNCIAS DE CAPITAL	0.000.000		4.654.000,00	
2410.00.0.0	TRANSFERÊNCIAS DA UNIÃO E DE SUAS ENTIDADES	0.000.000		3.605.000,00	
2411.00.0.0	TRANSFERÊNCIAS DE RECURSOS DO SISTEMA UNICO DE SAÚDE - SUS	0.000.000	640.000,00		
2411.51.0.0	TRANSFERÊNCIAS DE RECURSOS DO SISTEMA UNICO DE SAÚDE - SUS	0.000.000	640.000,00		
2411.51.3.0	TRANSFERÊNCIAS DE RECURSOS DO BLOCO DE ESTRUTURAÇÃO DA REDE	0.000.000	100.000,00		
2411.51.3.1	TRANSFERÊNCIAS DE RECURSOS DO BLOCO DE ESTRUTURAÇÃO DA REDE	1.05.11	100.000,00		
2411.51.9.0	TRANSFERÊNCIAS DE RECURSOS DO BLOCO DE ESTRUTURAÇÃO DA REDE	0.000.000	540.000,00		
2411.51.9.1	TRANSFERÊNCIAS DE RECURSOS DO BLOCO DE ESTRUTURAÇÃO DA REDE	1.05.11	540.000,00		
2412.00.0.0	TRANSFERÊNCIAS DE RECURSOS DO FUNDO NACIONAL DO DESENVOLVIME	0.000.000	1.065.000,00		
2412.50.0.0	TRANSFERÊNCIAS DE RECURSOS DESTINADOS A PROGRAMAS DE EDUCAÇÃO	0.000.000	1.065.000,00		
2412.50.9.0	OUTRAS TRANSFERÊNCIAS DESTINADAS A PROGRAMAS DE EDUCAÇÃO	0.000.000	1.065.000,00		
2412.50.9.1	OUTRAS TRANSFERÊNCIAS DESTINADAS A PROGRAMAS DE EDUCAÇÃO - P	1.05.07	780.000,00		
2412.50.9.1	OUTRAS TRANSFERÊNCIAS DESTINADAS A PROGRAMAS DE EDUCAÇÃO - P	1.05.01	285.000,00		
2414.00.0.0	TRANSFERÊNCIAS DE CONVÊNIO DA UNIÃO E DE SUAS ENTIDADES	0.000.000	1.900.000,00		
2414.50.0.0	TRANSFERÊNCIAS DE CONVÊNIO DA UNIÃO PARA O SISTEMA UNICO DE	0.000.000	500.000,00		
2414.50.0.1	TRANSFERÊNCIAS DE CONVÊNIO DA UNIÃO PARA O SISTEMA UNICO DE	1.05.20	500.000,00		
2414.99.0.0	OUTRAS TRANSFERÊNCIAS DE CONVÊNIO DA UNIÃO E DE SUAS ENTIDA	0.000.000	1.400.000,00		
2414.99.0.1	OUTRAS TRANSFERÊNCIAS DE CONVÊNIO DA UNIÃO E DE SUAS ENTIDA	1.05.01	1.000.000,00		
2414.99.0.1	OUTRAS TRANSFERÊNCIAS DE CONVÊNIO DA UNIÃO E DE SUAS ENTIDA	2.02.13	400.000,00		
2420.00.0.0	TRANSFERÊNCIAS DOS ESTADOS E DO DISTRITO FEDERAL E DE SUAS E	0.000.000		1.049.000,00	
2422.00.0.0	TRANSFERÊNCIAS DE CONVÊNIO DOS ESTADOS E DF E DE SUAS ENTID	0.000.000	1.049.000,00		
2422.50.0.0	TRANSFERÊNCIAS DE CONVÊNIO DOS ESTADOS PARA O SISTEMA UNICO	0.000.000	150.000,00		
2422.50.0.1	TRANSFERÊNCIAS DE CONVÊNIO DOS ESTADOS PARA O SISTEMA UNICO	2.02.17	150.000,00		
2422.99.0.0	OUTRAS TRANSFERÊNCIAS DE CONVÊNIO DOS ESTADOS E DF E DE SUA	0.000.000	899.000,00		
2422.99.0.1	OUTRAS TRANSFERÊNCIAS DE CONVÊNIO DOS ESTADOS E DF E DE SUA	2.02.21	899.000,00		
2900.00.0.0	OUTRAS RECEITAS DE CAPITAL	0.000.000		4.000.000,00	
2990.00.0.0	DEMAIS RECEITAS DE CAPITAL	0.000.000		4.000.000,00	
2999.00.0.0	OUTRAS RECEITAS DE CAPITAL	0.000.000	4.000.000,00		
2999.99.0.0	OUTRAS RECEITAS DE CAPITAL	0.000.000	4.000.000,00		
2999.99.0.1	OUTRAS RECEITAS DE CAPITAL - PRINCIPAL	0.01.00	4.000.000,00		
9000.00.0.0	(R) TERCENAS DA RECEITA	0.000.000			-12.921.600,00
9500.00.0.0	(R) DEDUÇÕES DO FUNDEB	0.000.000		-12.921.600,00	
9510.00.0.0	(R) DEDUÇÕES DO FUNDEB	0.000.000	-12.921.600,00		
9510.00.0.0	(R) DEDUÇÕES DO FUNDEB	0.000.000	-12.921.600,00		
9510.00.0.0	(R) DEDUÇÕES DO FUNDEB	0.01.00	-12.921.600,00		
Total das Receitas (exceto Intra-Orçamentárias)					186.042.000,00

7000.00.0.0	RECEITAS CORRENTES (INTRA)	0.000.000			9.958.000,00
-------------	----------------------------	-----------	--	--	--------------

**PREF. DO BREJO DA MADRE DE DEUS**

PRAÇA VEREADOR ABEL DE FREITAS - CNPJ:100915280001-77

Anexo 02
Page 6

Orçamento Programa - Exercício de 2023

RECEITAS SEGUNDO AS CATEGORIAS ECONOMICAS

Lei: 603, Data: 18/01/2023

Código	Especificação	F.R.	Desdobramento	SubCategoria Fonte	Categoria Econômica
7200.00.0.0	CONTRIBUIÇÕES (INTRA)	0.000.000		9.158.000,00	
7210.00.0.0	CONTRIBUIÇÕES SOCIAIS (INTRA)	0.000.000		9.158.000,00	
7215.00.0.0	CONTRIBUIÇÕES PARA REGIMES PRÓPRIOS DE	0.000.000	9.158.000,00		
7215.01.0.0	CONTRIBUIÇÃO DO SERVIDOR CIVIL (INTRA)	0.000.000	100.000,00		
7215.01.1.0	CONTRIBUIÇÃO DO SERVIDOR CIVILATIVO (INTR	0.000.000	100.000,00		
7215.01.1.2	CONTRIBUIÇÃO DO SERVIDOR CIVILATIVO - MUL	0.04.15	70.000,00		
7215.01.1.2	CONTRIBUIÇÃO DO SERVIDOR CIVILATIVO - MUL	0.04.15	30.000,00		
7215.02.0.0	CONTRIBUIÇÃO PATRONAL - SERVIDOR CIVIL (IN	0.000.000	9.058.000,00		
7215.02.1.0	CONTRIBUIÇÃO PATRONAL - SERVIDOR CIVILAT	0.000.000	9.058.000,00		
7215.02.1.1	CONTRIBUIÇÃO PATRONAL - SERVIDOR CIVILAT	0.04.15	4.052.000,00		
7215.02.1.1	CONTRIBUIÇÃO PATRONAL - SERVIDOR CIVILAT	0.04.15	5.006.000,00		
7900.00.0.0	OUTRAS RECEITAS CORRENTES (INTRA)	0.000.000		800.000,00	
7990.00.0.0	DEMAIS RECEITAS CORRENTES (INTRA)	0.000.000		800.000,00	
7999.00.0.0	OUTRAS RECEITAS CORRENTES (INTRA)	0.000.000	800.000,00		
7999.01.0.0	APORTES PERIÓDICOS PARA AMORTIZAÇÃO DE	0.000.000	800.000,00		
7999.01.0.1	APORTES PERIÓDICOS PARA AMORTIZAÇÃO DE	0.04.15	800.000,00		
Total das Receitas (Intra-Orçamentárias)					9.958.000,00

TOTALIZAÇÃO DAS RECEITAS POR CATEGORIA ECONOMICA

RECEITA CORRENTE 164.346.000,00

RECEITA DE CAPITAL 11.654.000,00

Total Geral das Receitas 196.000.000,00Documento Assinado Digitalmente por: ROBERTO ABRAMAY ABRAMAYAN ASHORA
Acesse em: <https://e.cd.ccepe.br/epp/validaDoc.seam> Código do documento: eb90471-0a91-483c-855f-a9383240a153

**PREF. DO BREJO DA MADRE DE DEUS**

PRAÇA VEREADOR ABEL DE FREITAS - CNPJ: 10091528/0001-77

Orçamento Programa - Exercício de 2023

Anexo 02

Page 1

NATUREZA DA DESPESA - CONSOLIDAÇÃO GERAL**Lei 608, Data: 18/01/2023**

Código	Especificação	Elemento	Modalidade	Grupo	Classificação
					Elemento
30.00.00	DESPESAS CORRENTES				119.321,00
31.00.00	PESSOAL E ENCARGOS SOCIAIS			123.609.000,00	
31.71.00	TRANSFERÊNCIA A CONSÓRCIOS PÚBLICOS		10.000,00		
31.71.70	RATEIO PELA PARTICIPAÇÃO EM CONSÓRCIO PÚBLICO	10.000,00			
31.90.00	APLICAÇÕES DIRETAS		115.985.000,00		
31.90.01	APRESENTADORIAS, RESERVA REMUNERADA E REFORMAS	14.550.000,00			
31.90.03	PENSÕES	1.840.000,00			
31.90.04	CONTRATAÇÃO POR TEMPO DETERMINADO	22.485.000,00			
31.90.11	VENCIMENTOS E VANTAGENS FIXAS - PESSOAL CIVIL	68.227.000,00			
31.90.13	OBRIGAÇÕES PATRONAIS	6.424.000,00			
31.90.91	SENTENÇAS JUDICIAIS	465.000,00			
31.90.92	DESPESAS DE EXERCÍCIOS ANTERIORES	79.000,00			
31.90.94	INDENIZAÇÕES E RESTITUIÇÕES TRABALHISTAS	966.000,00			
31.90.96	RESSARCIMENTO DE DESPESAS DE PESSOAL REQUISITADO	50.000,00			
31.91.00	APLICAÇÕES DIRETAS - INTRA-ORÇAMENTÁRIAS		8.513.000,00		
31.91.13	OBRIGAÇÕES PATRONAIS	8.513.000,00			
32.00.00	JURIS E ENCARGOS DA DÍVIDA			5.000,00	
32.90.00	APLICAÇÕES DIRETAS		5.000,00		
32.90.22	OUTROS ENCARGOS SOBRE A DÍVIDA POR CONTRATO	5.000,00			
33.00.00	OUTRAS DESPESAS CORRENTES			55.707.200,00	
33.50.00	TRANSFERÊNCIAS A INSTITUIÇÕES PRIVADAS SEM FINS LUCRATIVOS		340.000,00		
33.50.41	CONTRIBUIÇÕES	10.000,00			
33.50.43	SUBVENÇÕES SOCIAIS	330.000,00			
33.71.00	TRANSFERÊNCIA A CONSÓRCIOS PÚBLICOS		75.000,00		
33.71.70	RATEIO PELA PARTICIPAÇÃO EM CONSÓRCIO PÚBLICO	75.000,00			
33.72.00	Execução Orçamentária Delegada a Consórcios Públicos		5.000,00		
33.72.39	OUTROS SERVIÇOS DE TERCEIROS - PESSOA JURÍDICA	5.000,00			
33.90.00	APLICAÇÕES DIRETAS		55.287.200,00		
33.90.08	OUTROS BENEFÍCIOS ASSISTENCIAIS DO SERVIDOR E DO MILITAR	15.000,00			
33.90.14	DIÁRIAS - CIVIL	748.000,00			
33.90.20	MATERIAL DE CONSUMO	12.734.200,00			
33.90.31	PREMIAÇÕES CULTURAIS, ARTÍSTICAS, CIENTÍFICAS, DESPORTIVAS E	247.000,00			
33.90.32	MATERIAL BEM OU SERVIÇO PARA DISTRIBUIÇÃO GRATUITA	1.608.000,00			
33.90.33	PASSAGENS E DESPESAS COM LOCOMOÇÃO	162.000,00			
33.90.35	SERVIÇOS DE CONSULTORIA	810.000,00			
33.90.36	OUTROS SERVIÇOS DE TERCEIROS - PESSOA FÍSICA	5.445.000,00			
33.90.39	OUTROS SERVIÇOS DE TERCEIROS - PESSOA JURÍDICA	28.670.000,00			
33.90.41	CONTRIBUIÇÕES	6.000,00			
33.90.45	AUXÍLIO ALIMENTAÇÃO	40.000,00			
33.90.47	OBRIGAÇÕES TRIBUTÁRIAS E CONTRIBUTIVAS	1.759.000,00			
33.90.49	OUTROS AUXÍLIOS FINANCEIROS A PESSOA FÍSICA	642.000,00			
33.90.91	SENTENÇAS JUDICIAIS	508.000,00			
33.90.92	DESPESAS DE EXERCÍCIOS ANTERIORES	290.000,00			
33.90.93	INDENIZAÇÕES E RESTITUIÇÕES	503.000,00			
40.00.00	DESPESAS DE CAPITAL				16.588.600,00
44.00.00	INVESTIMENTOS			15.374.231,36	
44.90.00	APLICAÇÕES DIRETAS		15.374.231,36		
44.90.51	OBRAS E INSTALAÇÕES	9.021.900,00			
44.90.52	EQUIPAMENTOS E MATERIAL PERMANENTE	6.352.431,36			
45.00.00	INVERSÕES FINANCEIRAS			150.000,00	
45.90.00	APLICAÇÕES DIRETAS		150.000,00		
45.90.61	AQUISIÇÃO DE IMÓVEIS	150.000,00			
46.00.00	AMORTIZAÇÃO DA DÍVIDA			1.064.568,64	
46.90.00	APLICAÇÕES DIRETAS		1.044.568,64		
46.90.71	PRINCIPAL DA DÍVIDA CONTRATUAL RESGATADA	1.044.568,64			
46.91.06	APLICAÇÕES DIRETAS - INTRA-ORÇAMENTÁRIAS		20.000,00		
46.91.71	PRINCIPAL DA DÍVIDA CONTRATUAL RESGATADA	20.000,00			
90.00.00	RESERVA DE CONTINGÊNCIA				90.000,00
99.00.00	RESERVA DE CONTINGÊNCIA			90.000,00	
99.99.00	A DEFINIR		90.000,00		
99.99.99	A CLASSIFICAR	90.000,00			
			TOTAL		196.000.000,00



Documento Assinado Digitalmente por: ROBERTO ABRAHAM ABRAHAMIAN ASFORA
 Acesse em: <https://eic.de.gov.br/epv/validaDoc.seam> Código do documento: eba90471-0a94-483c-855f-a938324da153

**PREF. DO BREJO DA MADRE DE DEUS**

PRAÇA VEREADOR ABEL DE FREITAS - CNFJ:10091528/0001-77

Orçamento Programa - Exercício de 2023

Anexo 02

Page 1

NATUREZA DA DESPESA - CONSOLIDAÇÃO GERAL**Lei 608, Data: 18/01/2023**

Código	Especificação	Elemento	Modalidade	Grupo	Classificação
					Elemento
30.00.00	DESPESAS CORRENTES				119320.00
31.00.00	PESSOAL E ENCARGOS SOCIAIS			123.609.000,00	
31.71.00	TRANSFERÊNCIA A CONSÓRCIOS PÚBLICOS		10.000,00		
31.71.70	RATEIO PELA PARTICIPAÇÃO EM CONSÓRCIO PÚBLICO	10.000,00			
31.90.00	APLICAÇÕES DIRETAS		115.985.000,00		
31.90.01	APRESENTADORIAS, RESERVA REMUNERADA E REFORMAS	14.550.000,00			
31.90.03	PENSÕES	1.840.000,00			
31.90.04	CONTRATAÇÃO POR TEMPO DETERMINADO	22.485.000,00			
31.90.11	VENCIMENTOS E VANTAGENS FIXAS - PESSOAL CIVIL	68.227.000,00			
31.90.13	OBRIGAÇÕES PATRONAIS	6.424.000,00			
31.90.91	SENTENÇAS JUDICIAIS	465.000,00			
31.90.92	DESPESAS DE EXERCÍCIOS ANTERIORES	79.000,00			
31.90.94	INDENIZAÇÕES E RESTITUIÇÕES TRABALHISTAS	966.000,00			
31.90.96	RESSARCIMENTO DE DESPESAS DE PESSOAL REQUISITADO	50.000,00			
31.91.00	APLICAÇÕES DIRETAS - INTRA-ORÇAMENTÁRIAS		8.513.000,00		
31.91.13	OBRIGAÇÕES PATRONAIS	8.513.000,00			
32.00.00	JURIS E ENCARGOS DA DÍVIDA			5.000,00	
32.90.00	APLICAÇÕES DIRETAS		5.000,00		
32.90.22	OUTROS ENCARGOS SOBRE A DÍVIDA POR CONTRATO	5.000,00			
33.00.00	OUTRAS DESPESAS CORRENTES			55.707.200,00	
33.50.00	TRANSFERÊNCIAS A INSTITUIÇÕES PRIVADAS SEM FINS LUCRATIVOS		340.000,00		
33.50.41	CONTRIBUIÇÕES	10.000,00			
33.50.43	SUBVENÇÕES SOCIAIS	330.000,00			
33.71.00	TRANSFERÊNCIA A CONSÓRCIOS PÚBLICOS		75.000,00		
33.71.70	RATEIO PELA PARTICIPAÇÃO EM CONSÓRCIO PÚBLICO	75.000,00			
33.72.00	Execução Orçamentária Delegada a Consórcios Públicos		5.000,00		
33.72.39	OUTROS SERVIÇOS DE TERCEIROS - PESSOA JURÍDICA	5.000,00			
33.90.00	APLICAÇÕES DIRETAS		55.287.200,00		
33.90.08	OUTROS BENEFÍCIOS ASSISTENCIAIS DO SERVIDOR E DO MILITAR	15.000,00			
33.90.14	DIÁRIAS - CIVIL	748.000,00			
33.90.20	MATERIAL DE CONSUMO	12.734.200,00			
33.90.31	PREMIAÇÕES CULTURAIS, ARTÍSTICAS, CIENTÍFICAS, DESPORTIVAS E	247.000,00			
33.90.32	MATERIAL BEM OU SERVIÇO PARA DISTRIBUIÇÃO GRATUITA	1.608.000,00			
33.90.33	PASSAGENS E DESPESAS COM LOCOMOÇÃO	162.000,00			
33.90.35	SERVIÇOS DE CONSULTORIA	810.000,00			
33.90.36	OUTROS SERVIÇOS DE TERCEIROS - PESSOA FÍSICA	5.445.000,00			
33.90.39	OUTROS SERVIÇOS DE TERCEIROS - PESSOA JURÍDICA	28.670.000,00			
33.90.41	CONTRIBUIÇÕES	6.000,00			
33.90.45	AUXÍLIO ALIMENTAÇÃO	40.000,00			
33.90.47	OBRIGAÇÕES TRIBUTÁRIAS E CONTRIBUTIVAS	1.759.000,00			
33.90.49	OUTROS AUXÍLIOS FINANCEIROS A PESSOA FÍSICA	642.000,00			
33.90.91	SENTENÇAS JUDICIAIS	508.000,00			
33.90.92	DESPESAS DE EXERCÍCIOS ANTERIORES	290.000,00			
33.90.93	INDENIZAÇÕES E RESTITUIÇÕES	503.000,00			
40.00.00	DESPESAS DE CAPITAL				16.588.600,00
44.00.00	INVESTIMENTOS			15.374.231,36	
44.90.00	APLICAÇÕES DIRETAS		15.374.231,36		
44.90.51	OBRAS E INSTALAÇÕES	9.021.900,00			
44.90.52	EQUIPAMENTOS E MATERIAL PERMANENTE	6.352.431,36			
45.00.00	INVERSÕES FINANCEIRAS			150.000,00	
45.90.00	APLICAÇÕES DIRETAS		150.000,00		
45.90.61	AQUISIÇÃO DE IMÓVEIS	150.000,00			
46.00.00	AMORTIZAÇÃO DA DÍVIDA			1.064.568,64	
46.90.00	APLICAÇÕES DIRETAS		1.044.568,64		
46.90.71	PRINCIPAL DA DÍVIDA CONTRATUAL RESGATADA	1.044.568,64			
46.91.06	APLICAÇÕES DIRETAS - INTRA-ORÇAMENTÁRIAS		20.000,00		
46.91.71	PRINCIPAL DA DÍVIDA CONTRATUAL RESGATADA	20.000,00			
90.00.00	RESERVA DE CONTINGÊNCIA				90.000,00
99.00.00	RESERVA DE CONTINGÊNCIA			90.000,00	
99.99.00	A DEFINIR		90.000,00		
99.99.99	A CLASSIFICAR	90.000,00			
			TOTAL		196.000.000,00



Documento Assinado Digitalmente por: ROBERTO ABRAHAM ABRAHAMIAN ASFORA
 Acesse em: <https://eic.de.gov.br/epv/validaDoc.seam> Código do documento: eba90471-0a94-483c-855f-a938324da153



PREF. DO BREJO DA MADRE DE DEUS
PRAÇA VEREADOR ÁBEL DE FREITAS - CNPJ: 10091028/0001-77

Anexo 02
Page 1

Orçamento Programa - Exercício de 2023
NATUREZA DA DESPESA POR ORGÃO E UNIDADE

Lei: 603, Data: 18/01/2023

Documento Assinado Digitalmente por: ROBERTO ABRAHAM ABRAHAMIAN ASFORA
Acesse em: https://eefc.cepe.br/pt/validaDocumento.aspx?Codigo=documento:eba0471-0a94-483c-855f-a938324da153

PODER 01 PODER LEGISLATIVO						
ORGÃO 01 CORPO DELIBERATIVO E SECRETARIA DA CÂMARA						
UNIDADE 01 CORPO DELIBERATIVO E SECRETARIA DA CÂMARA						
Código	Especificação	F.R.	Elemento	Modalidade	Grupo	Categoria Econômica
3.0.00.00	DESPESAS CORRENTES	0.000.000				5.940.000,00
3.1.00.00	PESSOAL E ENCARGOS SOCIAIS	0.000.000			4.155.000,00	
3.1.90.00	APLICAÇÕES DIRETAS	0.000.000		4.405.000,00		
3.1.90.11	VENCIMENTOS E VANTAGENS FIXAS - PESSOAL CIVIL	0.01.00	3.750.000,00			
3.1.90.13	OBRIGAÇÕES PATRONAIS	0.01.00	650.000,00			
3.1.90.92	DESPESAS DE EXERCÍCIOS ANTERIORES	0.01.00	5.000,00			
3.1.91.00	APLICAÇÕES DIRETAS - INTRA-ORÇAMENTÁRIAS	0.000.000		50.000,00		
3.1.91.13	OBRIGAÇÕES PATRONAIS	0.01.00	50.000,00			
3.3.00.00	OUTRAS DESPESAS CORRENTES	0.000.000			1.485.000,00	
3.3.50.00	TRANSFERÊNCIAS A INSTITUIÇÕES PRIVADAS SEM FINS LUCRATIVOS	0.000.000		10.000,00		
3.3.50.41	CONTRIBUIÇÕES	0.01.00	10.000,00			
3.3.90.00	APLICAÇÕES DIRETAS	0.000.000		1.475.000,00		
3.3.90.08	OUTROS BENEFÍCIOS ASSISTENCIAIS DO SERVIDOR E DO MILITAR	0.01.00	10.000,00			
3.3.90.14	DIÁRIAS - CIVIL	0.01.00	150.000,00			
3.3.90.30	MATERIAL DE CONSUMO	0.01.00	210.000,00			
3.3.90.35	SERVIÇOS DE CONSULTORIA	0.01.00	150.000,00			
3.3.90.36	OUTROS SERVIÇOS DE TERCEIROS - PESSOA FÍSICA	0.01.00	220.000,00			
3.3.90.37	OUTROS SERVIÇOS DE TERCEIROS - PESSOA JURÍDICA	0.01.00	430.000,00			
3.3.90.95	ALÍQUOTA ALIMENTAÇÃO	0.01.00	40.000,00			
3.3.90.93	DESPESAS DE EXERCÍCIOS ANTERIORES	0.01.00	5.000,00			
3.3.90.93	INDENIZAÇÕES E RESTITUIÇÕES	0.01.00	255.000,00			
4.0.00.00	DESPESAS DE CAPITAL	0.000.000				250.000,00
4.4.00.00	INVESTIMENTOS	0.000.000			250.000,00	
4.4.90.00	APLICAÇÕES DIRETAS	0.000.000		250.000,00		
4.4.90.51	OBRAS E INSTALAÇÕES	0.01.00	50.000,00			
4.4.90.52	EQUIPAMENTOS E MATERIAL PERMANENTE	0.01.00	210.000,00			
TOTAL						6.200.000,00



PREF. DO BREJO DA MADRE DE DEUS
 PRAÇA VEREADOR ÁBEL DE FREITAS - CNPJ: 10091028/0001-77

Anexo 02
 Page 2

Orçamento Programa - Exercício de 2023
NATUREZA DA DESPESA POR ORGÃO E UNIDADE

Lei: 603, Data: 18/01/2023

Código	Especificação	F.R.	Elemento	Modalidade	Grupo	Categoria Econômica
02	PODER EXECUTIVO					
03	GOVERNO MUNICIPAL					
01	GABINETE DO PREFEITO					
3.0.00.00	DESPESAS CORRENTES	0.000.000				1.333.000,00
3.1.00.00	PESSOAL E ENCARGOS SOCIAIS	0.000.000			488.000,00	
3.1.90.00	APLICAÇÕES DIRETAS	0.000.000		480.000,00		
3.1.90.11	VENCIMENTOS E VANTAGENS FIXAS - PESSOAL CIVIL	0.01.00	480.000,00			
3.3.00.00	OUTRAS DESPESAS CORRENTES	0.000.000			853.000,00	
3.3.90.00	APLICAÇÕES DIRETAS	0.000.000		853.000,00		
3.3.90.14	DIÁRIAS - CIVIL	0.01.00	48.000,00			
3.3.90.30	MATERIAL DE CONSUMO	0.01.00	35.000,00			
3.3.90.33	PASSAGENS E DESPESAS COM LOCOMOÇÃO	0.01.00	15.000,00			
3.3.90.35	SERVIÇOS DE CONSULTORIA	0.01.00	390.000,00			
3.3.90.36	OUTROS SERVIÇOS DE TERCEIROS - PESSOA FÍSICA	0.01.00	75.000,00			
3.3.90.39	OUTROS SERVIÇOS DE TERCEIROS - PESSOA JURÍDICA	0.01.00	300.000,00			
4.0.00.00	DESPESAS DE CAPITAL	0.000.000				125.000,00
4.4.00.00	INVESTIMENTOS	0.000.000			125.000,00	
4.4.90.00	APLICAÇÕES DIRETAS	0.000.000		125.000,00		
4.4.90.03	EQUIPAMENTOS E MATERIAL PERMANENTE	0.01.00	125.000,00			
TOTAL						1.458.000,00

Documento Assinado Digitalmente por: ROBERTO ABRAHAM ABRAHAMIAN ASFORA
 Acesse em: https://eicf.cepe.br/epw/validaDocumento.aspx?Codigo=documento:eb90471-0094-483c-855f-49588324da153



PREF. DO BREJO DA MADRE DE DEUS
 PRAÇA VEREADOR ÁBEL DE FREITAS - CNPJ: 10051028/0001-77

Anexo 02
 Page 3

Orçamento Programa - Exercício de 2023
NATUREZA DA DESPESA POR ORGÃO E UNIDADE

Lei: 603, Data: 18/01/2023

PODER 02 PODER EXECUTIVO ORGÃO 02 GOVERNO MUNICIPAL UNIDADE 02 SECRETARIA MUNICIPAL DE RELAÇÕES INSTITUCIONAIS						
Código	Especificação	F.R.	Elemento	Modalidade	Grupo	Categoria Econômica
3.0.00.00	DESPESAS CORRENTES	0.000.000				855.000,00
3.1.00.00	PESSOAL E ENCARGOS SOCIAIS	0.000.000			580.000,00	
3.1.90.00	APLICAÇÕES DIRETAS	0.000.000		580.000,00		
3.1.90.11	VENCIMENTOS E VANTAGENS FIXAS - PESSOAL CIVIL	0.01.00	580.000,00			
3.3.00.00	OUTRAS DESPESAS CORRENTES	0.000.000			285.000,00	
3.3.90.00	APLICAÇÕES DIRETAS	0.000.000		285.000,00		
3.3.90.14	DIÁRIAS - CIVIL	0.01.00	10.000,00			
3.3.90.30	MATERIAL DE CONSUMO	0.01.00	60.000,00			
3.3.90.36	OUTROS SERVIÇOS DE TERCEIROS - PESSOA FÍSICA	0.01.00	15.000,00			
3.3.90.39	OUTROS SERVIÇOS DE TERCEIROS - PESSOA JURÍDICA	0.01.00	200.000,00			
4.0.00.00	DESPESAS DE CAPITAL	0.000.000				20.000,00
4.4.00.00	INVESTIMENTOS	0.000.000			20.000,00	
4.4.90.00	APLICAÇÕES DIRETAS	0.000.000		20.000,00		
4.4.90.52	EQUIPAMENTOS E MATERIAL PERMANENTE	0.01.00	20.000,00			
TOTAL						885.000,00

Documento Assinado Digitalmente por: ROBERTO ABRAHAM ABRAHAMIAN ASFORA
 Acesse em: https://cfe.cepe.br/epw/validaDocumento.aspx?Codigo=documento:eba90471-0a94-4830-b855f1-a938324da153



PREF. DO BREJO DA MADRE DE DEUS
 PRAÇA VEREADOR ÁBEL DE FREITAS - CNPJ: 10091028/0001-77

Anexo 02
 Page 4

Orçamento Programa - Exercício de 2023
NATUREZA DA DESPESA POR ORGÃO E UNIDADE

Lei: 603, Data: 18/01/2023

Documento Assinado Digitalmente por: ROBERTO ABRAHAM ABRAHAMIAN ASFORA
 Acesse em: https://cfe.cepe.br/pt/validaDocumento.aspx?Codigo=documento:eb40471-0a94-483c-885f-a938324da15b

PODER 02 - PODER EXECUTIVO						
ORGÃO 02 GOVERNO MUNICIPAL						
UNIDADE 07 SECRETARIA MUNICIPAL DE SEGURANÇA CIDADÃ						
Código	Especificação	F.R.	Elemento	Modalidade	Grupo	Categoria Econômica
3.0.00.00	DESPESAS CORRENTES	0.000.000				1.515.000,00
3.1.00.00	PESSOAL E ENCARGOS SOCIAIS	0.000.000			1.278.000,00	
3.1.90.00	APLICAÇÕES DIRETAS	0.000.000		1.278.000,00		
3.1.90.11	VENCIMENTOS E VANTAGENS FIXAS - PESSOAL CIVIL	0.01.00	78.000,00			
3.1.90.11	VENCIMENTOS E VANTAGENS FIXAS - PESSOAL CIVIL	0.01.00	1.200.000,00			
3.3.00.00	OUTRAS DESPESAS CORRENTES	0.000.000			237.000,00	
3.3.90.00	APLICAÇÕES DIRETAS	0.000.000		237.000,00		
3.3.90.14	DIÁRIAS - CIVIL	0.01.00	4.000,00			
3.3.90.14	DIÁRIAS - CIVIL	0.01.00	5.000,00			
3.3.90.30	MATERIAL DE CONSUMO	0.01.00	20.000,00			
3.3.90.30	MATERIAL DE CONSUMO	0.01.00	28.000,00			
3.3.90.36	OUTROS SERVIÇOS DE TERCEIROS - PESSOA FÍSICA	0.01.00	10.000,00			
3.3.90.36	OUTROS SERVIÇOS DE TERCEIROS - PESSOA FÍSICA	0.01.00	15.000,00			
3.3.90.39	OUTROS SERVIÇOS DE TERCEIROS - PESSOA JURÍDICA	0.01.00	50.000,00			
3.3.90.39	OUTROS SERVIÇOS DE TERCEIROS - PESSOA JURÍDICA	0.01.00	100.000,00			
4.0.00.00	DESPESAS DE CAPITAL	0.000.000				50.000,00
4.1.00.00	INVESTIMENTOS	0.000.000			50.000,00	
4.4.00.00	APLICAÇÕES DIRETAS	0.000.000		50.000,00		
4.4.00.51	EQUIPAMENTOS E MATERIAL PERMANENTE	0.01.00	20.000,00			
4.4.00.52	EQUIPAMENTOS E MATERIAL PERMANENTE	0.01.00	40.000,00			
TOTAL						1.565.000,00



PREF. DO BREJO DA MADRE DE DEUS
PRAÇA VEREADOR ÁBEL DE FREITAS - CNPJ: 10051028/0001-77

Anexo 02
Page: 5

Orçamento Programa - Exercício de 2023
NATUREZA DA DESPESA POR ORGÃO E UNIDADE

Lei: 603, Data: 18/01/2023

PODER 02 PODER EXECUTIVO						
ORGÃO 02 GOVERNO MUNICIPAL						
UNIDADE 02 SECRETARIA MUNICIPAL DE COMUNICAÇÃO						
Código	Especificação	F.R.	Elemento	Modalidade	Grupo	Categoria Econômica
3.0.00.00	DESPESAS CORRENTES	0.000.000				320.000,00
3.1.00.00	PESSOAL E ENCARGOS SOCIAIS	0.000.000			200.000,00	
3.1.90.00	APLICAÇÕES DIRETAS	0.000.000		200.000,00		
3.1.90.11	VENCIMENTOS E VANTAGENS FIXAS - PESSOAL CIVIL	0.01.00	200.000,00			
3.3.00.00	OUTRAS DESPESAS CORRENTES	0.000.000			120.000,00	
3.3.90.00	APLICAÇÕES DIRETAS	0.000.000		120.000,00		
3.3.90.30	MATERIAL DE CONSUMO	0.01.00	30.000,00			
3.3.90.36	OUTROS SERVIÇOS DE TERCEIROS - PESSOA FÍSICA	0.01.00	10.000,00			
3.3.90.39	OUTROS SERVIÇOS DE TERCEIROS - PESSOA JURÍDICA	0.01.00	80.000,00			
4.0.00.00	DESPESAS DE CAPITAL	0.000.000				15.000,00
4.4.00.00	INVESTIMENTOS	0.000.000			15.000,00	
4.4.90.00	APLICAÇÕES DIRETAS	0.000.000		15.000,00		
4.4.90.52	EQUIPAMENTOS E MATERIAL PERMANENTE	0.01.00	15.000,00			
TOTAL						335.000,00

Documento Assinado Digitalmente por: ROBERTO ABRAHAM ABRAHAMIAN ASFORA
 Acesse em: https://eicf.cepe.br/epw/validaDocumento.aspx?Codigo=documento:eb90471-0a94-488c-855f-a938324da153



PODER 02 - PODER EXECUTIVO						
ORGÃO 04 - SECRETARIA MUNICIPAL DE ADMINISTRAÇÃO						
UNIDADE 01 - SECRETARIA MUNICIPAL DE ADMINISTRAÇÃO						
Código	Especificação	F.R.	Elemento	Modalidade	Grupo	Categoria Econômica
3.0.00.00	DESPESAS CORRENTES	0.000.000				13.121.000,00
3.1.00.00	PESSOAL E ENCARGOS SOCIAIS	0.000.000			11.170.000,00	
3.1.71.00	TRANSFERÊNCIA A CONSÓRCIOS PÚBLICOS	0.000.000		10.000,00		
3.1.71.70	RATEIO PELA PARTICIPAÇÃO EM CONSÓRCIO PÚBLICO	0.01.00	10.000,00			
3.1.90.00	APLICAÇÕES DIRETAS	0.000.000		10.470.000,00		
3.1.90.04	CONTRATAÇÃO POR TEMPO DETERMINADO	0.01.00	6.500.000,00			
3.1.90.11	VENCIMENTOS E VANTAGENS FIXAS - PESSOAL CIVIL	0.01.00	1.550.000,00			
3.1.90.13	OBRIGAÇÕES PATRONAIS	0.01.00	1.650.000,00			
3.1.90.34	INDENIZAÇÕES E RESTITUIÇÕES TRABALHISTAS	0.01.00	650.000,00			
3.1.90.96	RESSARCIMENTO DE DESPESAS DE PESSOAL REQUISITADO	0.01.00	20.000,00			
3.1.91.00	APLICAÇÕES DIRETAS - INTRA-ORÇAMENTARIAS	0.000.000		690.000,00		
3.1.91.13	OBRIGAÇÕES PATRONAIS	0.01.00	690.000,00			
3.3.00.00	OUTRAS DESPESAS CORRENTES	0.000.000			1.951.000,00	
3.3.71.00	TRANSFERÊNCIA A CONSÓRCIOS PÚBLICOS	0.000.000		70.000,00		
3.3.71.70	RATEIO PELA PARTICIPAÇÃO EM CONSÓRCIO PÚBLICO	0.01.00	70.000,00			
3.3.90.00	APLICAÇÕES DIRETAS	0.000.000		1.881.000,00		
3.3.90.14	DIÁRIAS - CIVIL	0.01.00	40.000,00			
3.3.90.30	MATERIAL DE CONSUMO	0.01.00	260.000,00			
3.3.90.39	PASSAGENS E DESPESAS COM LOCOMOÇÃO	0.01.00	6.000,00			
3.3.90.36	OUTROS SERVIÇOS DE TERCEIROS - PESSOA FÍSICA	0.01.00	265.000,00			
3.3.90.38	OUTROS SERVIÇOS DE TERCEIROS - PESSOA JURÍDICA	0.01.00	1.305.000,00			
4.0.00.00	DESPESAS DE CAPITAL	0.000.000				100.000,00
4.4.00.00	INVESTIMENTOS	0.000.000			100.000,00	
4.4.90.00	APLICAÇÕES DIRETAS	0.000.000		100.000,00		
4.4.90.32	EQUIPAMENTOS E MATERIAL PERMANENTE	0.01.00	100.000,00			
TOTAL						13.221.000,00



PREF. DO BREJO DA MADRE DE DEUS
PRAÇA VEREADOR ÁBEL DE FREITAS - CNPJ: 10051028/0001-77

Anexo 02
Página 7

Orçamento Programa - Exercício de 2023
NATUREZA DA DESPESA POR ORGÃO E UNIDADE

Lei: 603, Data: 18/01/2023

Documento Assinado Digitalmente por: ROBERTO ABRAHAM ABRAHAMIAN ASFORA
Acesse em: https://eicf.cepe.br/pt/validaDocumento.aspx?Codigo=documento:eb90471-0a94-483c-855f-a938324da153

PODER 02 - PODER EXECUTIVO						
ORGÃO 05 - SECRETARIA MUNICIPAL DE FINANÇAS						
UNIDADE 01 - SECRETARIA MUNICIPAL DE FINANÇAS						
Código	Especificação	F.R.	Elemento	Modalidade	Grupo	Categoria Econômica
3.0.00.00	DESPESAS CORRENTES	0.000.000				4.653.000,00
3.1.00.00	PESSOAL E ENCARGOS SOCIAIS	0.000.000			1.668.000,00	
3.1.90.00	APLICAÇÕES DIRETAS	0.000.000		1.460.000,00		
3.1.90.11	VENCIMENTOS E VANTAGENS FIXAS - PESSOAL CIVIL	0.01.00	590.000,00			
3.1.90.13	OBRIGAÇÕES PATRONAIS	1.05.42	400.000,00			
3.1.90.91	SENTENÇAS JUDICIAIS	0.01.00	450.000,00			
3.1.90.92	DESPESAS DE EXERCÍCIOS ANTERIORES	0.01.00	20.000,00			
3.1.91.00	APLICAÇÕES DIRETAS - INTRA-ORÇAMENTARIAS	0.000.000		200.000,00		
3.1.91.13	OBRIGAÇÕES PATRONAIS	1.05.42	200.000,00			
3.2.00.00	JUROS E ENCARGOS DA DÍVIDA	0.000.000			5.000,00	
3.2.90.00	APLICAÇÕES DIRETAS	0.000.000		5.000,00		
3.2.90.22	OUTROS ENCARGOS SOBRE A DÍVIDA POR CONTRATO	0.01.00	5.000,00			
3.3.00.00	OUTRAS DESPESAS CORRENTES	0.000.000			2.988.000,00	
3.3.90.00	APLICAÇÕES DIRETAS	0.000.000		2.988.000,00		
3.3.90.14	DIARIAS - CIVIL	0.01.00	8.000,00			
3.3.90.30	MATERIAL DE CONSUMO	0.01.00	50.000,00			
3.3.90.31	PREMIAÇÕES CULTURAIS, ARTÍSTICAS, CIENTÍFICAS, DESPORTIVAS E	0.01.00	90.000,00			
3.3.90.36	OUTROS SERVIÇOS DE TERCEIROS - PESSOA FÍSICA	0.01.00	40.000,00			
3.3.90.38	OUTROS SERVIÇOS DE TERCEIROS - PESSOA JURÍDICA	0.01.00	500.000,00			
3.3.90.47	OBRIGAÇÕES TRIBUTÁRIAS E CONTRIBUTIVAS	0.01.00	1.500.000,00			
3.3.90.91	SENTENÇAS JUDICIAIS	0.01.00	500.000,00			
3.3.90.92	DESPESAS DE EXERCÍCIOS ANTERIORES	0.01.00	130.000,00			
3.3.90.93	INDENIZAÇÕES E RESTITUIÇÕES	0.01.00	80.000,00			
4.0.00.00	DESPESAS DE CAPITAL	0.000.000				994.568,64
4.4.00.00	INVESTIMENTOS	0.000.000			60.000,00	
4.4.90.00	APLICAÇÕES DIRETAS	0.000.000		60.000,00		
4.4.90.52	EQUIPAMENTOS E MATERIAL PERMANENTE	0.01.00	60.000,00			
4.6.00.00	AMORTIZAÇÃO DA DÍVIDA	0.000.000			894.568,64	
4.6.90.00	APLICAÇÕES DIRETAS	0.000.000		894.568,64		
4.6.90.71	PRINCIPAL DA DÍVIDA CONTRATUAL RESGATADA	0.01.00	894.568,64			
9.0.00.00	RESERVA DE CONTINGÊNCIA	0.000.000				10.000,00
9.9.00.00	RESERVA DE CONTINGÊNCIA	0.000.000			10.000,00	
9.9.09.00	A DEFINIR	0.000.000		10.000,00		
9.9.09.99	A CLASSIFICAR	0.01.00	10.000,00			
TOTAL						5.677.568,64



PÓDER		02 - PÓDER EXECUTIVO				
ORGÃO		05 - SECRETARIA MUNICIPAL DE EDUCAÇÃO, ESPORTES E JUVENTUDE				
UNIDADE		01 - SECRETARIA MUNICIPAL DE EDUCAÇÃO, ESPORTES E JUVENTUDE				
Código	Especificação	F.R.	Elemento	Modalidade	Grupo	Categoria Econômica
3.0.00.00	DESPESAS CORRENTES	0.000.000				63.528.000,00
3.1.00.00	PESSOAL E ENCARGOS SOCIAIS	0.000.000			52.343.000,00	
3.1.90.00	APLICAÇÕES DIRETAS	0.000.000		47.203.000,00		
3.1.90.04	CONTRATAÇÃO POR TEMPO DETERMINADO	0.01.10	24.000,00			
3.1.90.04	CONTRATAÇÃO POR TEMPO DETERMINADO	1.05.09	5.500.000,00			
3.1.90.04	CONTRATAÇÃO POR TEMPO DETERMINADO	1.05.09	790.000,00			
3.1.90.11	VENCIMENTOS E VANTAGENS FIXAS - PESSOAL CIVIL	0.01.10	154.000,00			
3.1.90.11	VENCIMENTOS E VANTAGENS FIXAS - PESSOAL CIVIL	1.05.09	31.500.000,00			
3.1.90.11	VENCIMENTOS E VANTAGENS FIXAS - PESSOAL CIVIL	1.05.09	5.000.000,00			
3.1.90.11	VENCIMENTOS E VANTAGENS FIXAS - PESSOAL CIVIL	1.05.09	600.000,00			
3.1.90.11	VENCIMENTOS E VANTAGENS FIXAS - PESSOAL CIVIL	1.05.09	1.600.000,00			
3.1.90.13	OBRIGAÇÕES PATRONAIS	0.01.10	52.000,00			
3.1.90.13	OBRIGAÇÕES PATRONAIS	1.05.09	1.500.000,00			
3.1.90.13	OBRIGAÇÕES PATRONAIS	1.05.09	300.000,00			
3.1.90.92	DESPESAS DE EXERCÍCIOS ANTERIORES	0.01.10	40.000,00			
3.1.90.94	INDENIZAÇÕES E RESTITUIÇÕES TRABALHISTAS	0.01.10	23.000,00			
3.1.90.94	INDENIZAÇÕES E RESTITUIÇÕES TRABALHISTAS	1.05.09	40.000,00			
3.1.90.94	INDENIZAÇÕES E RESTITUIÇÕES TRABALHISTAS	1.05.09	20.000,00			
3.1.90.94	INDENIZAÇÕES E RESTITUIÇÕES TRABALHISTAS	1.05.09	30.000,00			
3.1.90.96	RESSARCIMENTO DE DESPESAS DE PESSOAL REQUISITADO	0.01.10	30.000,00			
3.1.91.00	APLICAÇÕES DIRETAS - INTRA-ORÇAMENTÁRIAS	0.000.000		5.140.000,00		
3.1.91.13	OBRIGAÇÕES PATRONAIS	0.01.10	20.000,00			
3.1.91.13	OBRIGAÇÕES PATRONAIS	1.05.09	4.900.000,00			
3.1.91.13	OBRIGAÇÕES PATRONAIS	1.05.09	90.000,00			
3.1.91.13	OBRIGAÇÕES PATRONAIS	1.05.09	130.000,00			
3.3.00.00	OUTRAS DESPESAS CORRENTES	0.000.000			11.185.000,00	
3.3.90.00	APLICAÇÕES DIRETAS	0.000.000		11.185.000,00		
3.3.90.14	DIÁRIAS - CIVIL	0.01.10	81.000,00			
3.3.90.14	DIÁRIAS - CIVIL	0.01.10	17.000,00			
3.3.90.14	DIÁRIAS - CIVIL	1.05.09	2.000,00			
3.3.90.14	DIÁRIAS - CIVIL	1.05.09	1.000,00			
3.3.90.30	MATERIAL DE CONSUMO	0.01.10	1.086.000,00			
3.3.90.30	MATERIAL DE CONSUMO	0.01.10	550.000,00			
3.3.90.30	MATERIAL DE CONSUMO	1.05.02	460.000,00			
3.3.90.30	MATERIAL DE CONSUMO	1.05.02	90.000,00			
3.3.90.30	MATERIAL DE CONSUMO	1.05.02	168.000,00			
3.3.90.30	MATERIAL DE CONSUMO	1.05.03	870.000,00			
3.3.90.30	MATERIAL DE CONSUMO	1.05.04	40.000,00			
3.3.90.30	MATERIAL DE CONSUMO	1.05.05	3.000,00			
3.3.90.30	MATERIAL DE CONSUMO	1.05.09	30.000,00			
3.3.90.30	MATERIAL DE CONSUMO	1.05.09	90.000,00			
3.3.90.30	MATERIAL DE CONSUMO	1.05.09	100.000,00			
3.3.90.30	MATERIAL DE CONSUMO	1.05.09	80.000,00			
3.3.90.30	MATERIAL DE CONSUMO	1.05.09	200.000,00			
3.3.90.30	MATERIAL DE CONSUMO	2.02.34	30.000,00			
3.3.90.31	FREMAÇÕES CULTURAIS, ARTÍSTICAS, CIENTÍFICAS, DESPORTIVAS E	0.01.10	2.000,00			



PREF. DO BREJO DA MADRE DE DEUS
PRAÇA VEREADOR ÁBEL DE FREITAS - CNPJ. 10051028/0001-77

Anexo 02
Page: 9

Orçamento Programa - Exercício de 2023
NATUREZA DA DESPESA POR ORGÃO E UNIDADE

Lei: 603, Data: 18/01/2023

Documento Assinado Digitalmente por: ROBERTO ABRAHAM ABRAHAMIAN ASFORA
Acesse em: https://cte.cepe.br/portal/validaDoc.seam Código do documento: eba90471-0a94-483c-855f-a938324da153

PODER		02 - PODER EXECUTIVO				
ORGÃO		05 - SECRETARIA MUNICIPAL DE EDUCAÇÃO, ESPORTES E JUVENTUDE				
UNIDADE		01 - SECRETARIA MUNICIPAL DE EDUCAÇÃO, ESPORTES E JUVENTUDE				
Código	Especificação	F.R.	Elemento	Modalidade	Grupo	Categoria Econômica
3.3.90.31	PREMIAÇÕES CULTURAIS, ARTÍSTICAS, CIENTÍFICAS, DESPORTIVAS E	0.01.10	150.000,00			
3.3.90.32	MATERIAL BEM OU SERVIÇO PARA DISTRIBUIÇÃO GRATUITA	0.01.10	30.000,00			
3.3.90.32	MATERIAL BEM OU SERVIÇO PARA DISTRIBUIÇÃO GRATUITA	0.01.10	150.000,00			
3.3.90.33	PASSAGENS E DESPESAS COM LOCOMOÇÃO	0.01.10	22.000,00			
3.3.90.36	OUTROS SERVIÇOS DE TERCEIROS - PESSOA FÍSICA	0.01.10	100.000,00			
3.3.90.36	OUTROS SERVIÇOS DE TERCEIROS - PESSOA FÍSICA	0.01.10	235.000,00			
3.3.90.36	OUTROS SERVIÇOS DE TERCEIROS - PESSOA FÍSICA	0.01.10	153.000,00			
3.3.90.36	OUTROS SERVIÇOS DE TERCEIROS - PESSOA FÍSICA	1.05.02	10.000,00			
3.3.90.36	OUTROS SERVIÇOS DE TERCEIROS - PESSOA FÍSICA	1.05.05	2.000,00			
3.3.90.36	OUTROS SERVIÇOS DE TERCEIROS - PESSOA FÍSICA	1.05.09	829.000,00			
3.3.90.36	OUTROS SERVIÇOS DE TERCEIROS - PESSOA FÍSICA	1.05.09	400.000,00			
3.3.90.36	OUTROS SERVIÇOS DE TERCEIROS - PESSOA FÍSICA	1.05.09	80.000,00			
3.3.90.39	OUTROS SERVIÇOS DE TERCEIROS - PESSOA JURÍDICA	0.01.10	150.000,00			
3.3.90.39	OUTROS SERVIÇOS DE TERCEIROS - PESSOA JURÍDICA	0.01.10	2.235.000,00			
3.3.90.39	OUTROS SERVIÇOS DE TERCEIROS - PESSOA JURÍDICA	0.01.10	82.000,00			
3.3.90.39	OUTROS SERVIÇOS DE TERCEIROS - PESSOA JURÍDICA	1.05.02	149.000,00			
3.3.90.39	OUTROS SERVIÇOS DE TERCEIROS - PESSOA JURÍDICA	1.05.04	300.000,00			
3.3.90.39	OUTROS SERVIÇOS DE TERCEIROS - PESSOA JURÍDICA	1.05.05	2.000,00			
3.3.90.39	OUTROS SERVIÇOS DE TERCEIROS - PESSOA JURÍDICA	1.05.09	1.080.000,00			
3.3.90.39	OUTROS SERVIÇOS DE TERCEIROS - PESSOA JURÍDICA	1.05.09	800.000,00			
3.3.90.39	OUTROS SERVIÇOS DE TERCEIROS - PESSOA JURÍDICA	2.00.04	60.000,00			
3.3.90.47	OBRIGAÇÕES, TRIBUTÁRIAS E CONTRIBUTIVAS	0.01.10	5.000,00			
3.3.90.92	DESPESAS DE EXERCÍCIOS ANTERIORES	0.01.10	37.000,00			
3.3.90.92	DESPESAS DE EXERCÍCIOS ANTERIORES	0.01.10	2.000,00			
3.3.90.93	INDENIZAÇÕES E RESTITUIÇÕES	0.01.00	20.000,00			
4.0.00.00	DESPESAS DE CAPITAL	0.000.000				5.646.000,00
4.4.00.00	INVESTIMENTOS	0.000.000			5.556.000,00	
4.4.90.00	APLICAÇÕES DIRETAS	0.000.000		5.556.000,00		
4.4.90.51	OBRAS E INSTALAÇÕES	0.01.10	250.000,00			
4.4.90.51	OBRAS E INSTALAÇÕES	0.01.10	120.000,00			
4.4.90.51	OBRAS E INSTALAÇÕES	0.01.10	100.000,00			
4.4.90.51	OBRAS E INSTALAÇÕES	1.05.02	120.000,00			
4.4.90.51	OBRAS E INSTALAÇÕES	1.05.02	150.000,00			
4.4.90.51	OBRAS E INSTALAÇÕES	1.05.07	50.000,00			
4.4.90.51	OBRAS E INSTALAÇÕES	1.05.07	300.000,00			
4.4.90.51	OBRAS E INSTALAÇÕES	1.05.09	100.000,00			
4.4.90.51	OBRAS E INSTALAÇÕES	1.05.09	150.000,00			
4.4.90.51	OBRAS E INSTALAÇÕES	1.05.09	1.700.000,00			
4.4.90.51	OBRAS E INSTALAÇÕES	1.05.09	100.000,00			
4.4.90.51	OBRAS E INSTALAÇÕES	2.02.24	250.000,00			
4.4.90.51	OBRAS E INSTALAÇÕES	2.02.24	75.000,00			
4.4.90.52	EQUIPAMENTOS E MATERIAL PERMANENTE	0.01.10	136.000,00			
4.4.90.52	EQUIPAMENTOS E MATERIAL PERMANENTE	0.01.10	20.000,00			
4.4.90.52	EQUIPAMENTOS E MATERIAL PERMANENTE	0.01.10	250.000,00			
4.4.90.52	EQUIPAMENTOS E MATERIAL PERMANENTE	1.05.02	90.000,00			
4.4.90.52	EQUIPAMENTOS E MATERIAL PERMANENTE	1.05.02	80.000,00			



PREF. DO BREJO DA MADRE DE DEUS
 PRAÇA VEREADOR ÁBEL DE FREITAS - CNPJ: 10051028/0001-77

Anexo 02
 Page 10

Orçamento Programa - Exercício de 2023
NATUREZA DA DESPESA POR ORGÃO E UNIDADE

Lei: 603, Data: 18/01/2023

PODER 02 - PODER EXECUTIVO						
ORGÃO 05 - SECRETARIA MUNICIPAL DE EDUCAÇÃO, ESPORTES E JUVENTUDE						
UNIDADE 01 - SECRETARIA MUNICIPAL DE EDUCAÇÃO, ESPORTES E JUVENTUDE						
Código	Especificação	F.R.	Elemento	Modalidade	Grupo	Categoria Econômica
4.4.90.52	EQUIPAMENTOS E MATERIAL PERMANENTE	1.05.07	50.000,00			
4.4.90.52	EQUIPAMENTOS E MATERIAL PERMANENTE	1.05.07	30.000,00			
4.4.90.52	EQUIPAMENTOS E MATERIAL PERMANENTE	1.05.07	350.000,00			
4.4.90.52	EQUIPAMENTOS E MATERIAL PERMANENTE	1.05.09	90.000,00			
4.4.90.52	EQUIPAMENTOS E MATERIAL PERMANENTE	1.05.08	90.000,00			
4.4.90.52	EQUIPAMENTOS E MATERIAL PERMANENTE	1.05.09	500.000,00			
4.4.90.52	EQUIPAMENTOS E MATERIAL PERMANENTE	1.05.09	235.000,00			
4.4.90.52	EQUIPAMENTOS E MATERIAL PERMANENTE	1.05.09	500.000,00			
4.4.90.52	EQUIPAMENTOS E MATERIAL PERMANENTE	2.02.24	90.000,00			
4.4.90.52	EQUIPAMENTOS E MATERIAL PERMANENTE	2.02.24	90.000,00			
4.5.00.00	AMORTIZAÇÃO DA DÍVIDA	0.000.000			90.000,00	
4.5.90.00	APLICAÇÕES DIRETAS	0.000.000		70.000,00		
4.5.90.71	PRINCIPAL DA DÍVIDA CONTRATUAL RESGATADA	0.01.10	70.000,00			
4.5.91.00	APLICAÇÕES DIRETAS - INTRA-ORÇAMENTÁRIAS	0.000.000		20.000,00		
4.5.91.71	PRINCIPAL DA DÍVIDA CONTRATUAL RESGATADA	0.01.10	20.000,00			
TOTAL					69.174.000,00	

Documento Assinado Digitalmente por: ROBERTO ABRAMAM ABRAMIAN ASFORA
 Acesse em: https://eicf.cepe.br/epm/validaDoc.seam?Codigo_documento:eb90471-0a94-483c-8501-a938324da153



PREF. DO BREJO DA MADRE DE DEUS
 PRAÇA VEREADOR ÁBEL DE FREITAS - CNPJ: 10091028/0001-77

Anexo 02
 Page 11

Orçamento Programa - Exercício de 2023
NATUREZA DA DESPESA POR ORGÃO E UNIDADE

Lei: 603, Data: 18/01/2023

Documento Assinado Digitalmente por: ROBERTO ABRAHAM ABRAHAMIAN ASFORA
 Acesse em: https://cfe.cepe.br/pt/validaDocumento.aspx?Codigo=documento:eb40471-0a94-483c-885f-a938324da158

PODER 02 - PODER EXECUTIVO ORGÃO 07 - SECRETARIA MUNICIPAL DE CULTURA, TURISMO E DESENVOL. ECONOMI UNIDADE 01 - SECRETARIA MUNICIPAL DE CULTURA, TURISMO E DESENVOLVIMENTO E						
Código	Especificação	F.R.	Elemento	Modalidade	Grupo	Categoria Econômica
3.0.00.00	DESPESAS CORRENTES	0.000.000				3.428.000,00
3.1.00.00	PESSOAL E ENCARGOS SOCIAIS	0.000.000			268.000,00	
3.1.90.00	APLICAÇÕES DIRETAS	0.000.000		250.000,00		
3.1.90.11	VENCIMENTOS E VANTAGENS FIXAS - PESSOAL CIVIL	0.01.00	260.000,00			
3.3.00.00	OUTRAS DESPESAS CORRENTES	0.000.000			3.158.000,00	
3.3.90.00	APLICAÇÕES DIRETAS	0.000.000		3.158.000,00		
3.3.90.14	DIÁRIAS - CIVIL	0.01.00	60.000,00			
3.3.90.30	MATERIAL DE CONSUMO	0.01.00	540.000,00			
3.3.90.31	PREMIAÇÕES CULTURAIS, ARTÍSTICAS, CIENTÍFICAS, DESPORTIVAS E	0.01.00	15.000,00			
3.3.90.32	MATERIAL BEM OU SERVIÇO PARA DISTRIBUIÇÃO GRATUITA	0.01.00	10.000,00			
3.3.90.33	PASSAGENS E DESPESAS COM LOCOMOÇÃO	0.01.00	10.000,00			
3.3.90.36	OUTROS SERVIÇOS DE TERCEIROS - PESSOA FÍSICA	0.01.00	310.000,00			
3.3.90.39	OUTROS SERVIÇOS DE TERCEIROS - PESSOA JURÍDICA	0.01.00	888.431,36			
3.3.90.39	OUTROS SERVIÇOS DE TERCEIROS - PESSOA JURÍDICA	0.01.00	1.379.568,64			
3.3.90.48	OUTROS AUXÍLIOS FINANCEIROS A PESSOA FÍSICA	0.01.00	3.000,00			
4.0.00.00	DESPESAS DE CAPITAL	0.000.000				250.000,00
4.1.00.00	INVESTIMENTOS	0.000.000			250.000,00	
4.4.00.00	APLICAÇÕES DIRETAS	0.000.000		250.000,00		
4.4.00.51	CONRA E INSTALAÇÕES	0.01.00	170.000,00			
4.4.00.52	EQUIPAMENTOS E MATERIAL PERMANENTE	0.01.00	80.000,00			
TOTAL						3.678.000,00



PREF. DO BREJO DA MADRE DE DEUS
PRAÇA VEREADOR ÁBEL DE FREITAS - CNPJ: 10051028/0001-77

Anexo 02
Page 12

Orçamento Programa - Exercício de 2023
NATUREZA DA DESPESA POR ORGÃO E UNIDADE

Lei: 603, Data: 18/01/2023

PODER 02 - PODER EXECUTIVO						
ORGÃO 08 - SECRETARIA MUNICIPAL DE ARTICULAÇÃO POLÍTICA						
UNIDADE 01 - SECRETARIA MUNICIPAL DE ARTICULAÇÃO POLÍTICA						
Código	Especificação	F.R.	Elemento	Modalidade	Grupo	Categoria Econômica
3.0.00.00	DESPESAS CORRENTES	0.000.000				123.000.00
3.1.00.00	PESSOAL E ENCARGOS SOCIAIS	0.000.000			86.000,00	
3.1.90.00	APLICAÇÕES DIRETAS	0.000.000		86.000,00		
3.1.90.11	VENCIMENTOS E VANTAGENS FIXAS - PESSOAL CIVIL	0.01.00	86.000,00			
3.3.00.00	OUTRAS DESPESAS CORRENTES	0.000.000			37.000,00	
3.3.90.00	APLICAÇÕES DIRETAS	0.000.000		37.000,00		
3.3.90.14	DIÁRIAS - CIVIL	0.01.00	5.000,00			
3.3.90.30	MATERIAL DE CONSUMO	0.01.00	12.000,00			
3.3.90.36	OUTROS SERVIÇOS DE TERCEIROS - PESSOA FÍSICA	0.01.00	10.000,00			
3.3.90.39	OUTROS SERVIÇOS DE TERCEIROS - PESSOA JURÍDICA	0.01.00	10.000,00			
TOTAL						123.000,00

Documento Assinado Digitalmente por: ROBERTO ABRAHAM ABRAHAMIAN ASFORA
 Acesse em: <https://eicf.cepe.br/epw/validaDocumento.aspx?Codigo=documento:eb490471-1a94-483c-855f-a938324da153>



PREF. DO BREJO DA MADRE DE DEUS
 PRAÇA VEREADOR ÁBEL DE FREITAS - CNPJ: 10051028/0001-77

Anexo 02
 Page 13

Orçamento Programa - Exercício de 2023
NATUREZA DA DESPESA POR ORGÃO E UNIDADE

Lei: 603, Data: 18/01/2023

Código	Especificação	F.R.	Elemento	Modalidade	Grupo	Categoria Econômica
PÓDER 02 - PÓDER EXECUTIVO						
ORGÃO 09 - SECRETARIA MUN. DE AGRICULTURA, DESENV. RURAL E MEIO AMBIENTE						
UNIDADE 01 - SECRETARIA MUN. DE AGRICULTURA, DESENV. RURAL E MEIO AMBIENTE						
3.0.00.00	DESPESAS CORRENTES	0.000.000				3.479.000,00
3.1.00.00	PESSOAL E ENCARGOS SOCIAIS	0.000.000			850.000,00	
3.1.90.00	APLICAÇÕES DIRETAS	0.000.000		660.000,00		
3.1.90.11	VENCIMENTOS E VANTAGENS FIXAS - PESSOAL CIVIL	0.01.00	850.000,00			
3.3.00.00	OUTRAS DESPESAS CORRENTES	0.000.000			2.629.000,00	
3.3.90.00	APLICAÇÕES DIRETAS	0.000.000		2.629.000,00		
3.3.90.14	DIÁRIAS - CIVIL	0.01.00	15.000,00			
3.3.90.30	MATERIAL DE CONSUMO	0.01.00	385.000,00			
3.3.90.32	MATERIAL BEM DO SERVIÇO PARA DISTRIBUIÇÃO GRATUITA	0.01.00	7.000,00			
3.3.90.36	OUTROS SERVIÇOS DE TERCEIROS - PESSOA FÍSICA	0.01.00	745.000,00			
3.3.90.39	OUTROS SERVIÇOS DE TERCEIROS - PESSOA JURÍDICA	0.01.00	1.475.000,00			
3.3.90.49	OUTROS AUXÍLIOS FINANCEIROS A PESSOA FÍSICA	0.01.00	2.000,00			
4.0.00.00	DESPESAS DE CAPITAL	0.000.000				160.000,00
4.4.00.00	INVESTIMENTOS	0.000.000			160.000,00	
4.4.99.00	APLICAÇÕES DIRETAS	0.000.000		160.000,00		
4.4.99.51	OBRAS E INSTALAÇÕES	0.01.00	110.000,00			
4.4.99.52	EQUIPAMENTOS E MATERIAL PERMANENTE	0.01.00	50.000,00			
TOTAL						3.639.000,00

Documento Assinado Digitalmente por: ROBERTO ABRAHAM ABRAHAMIAN ASFORA
 Acesse em: https://eicf.cepe.br/epw/validaDocumento.aspx?Codigo=documento:eb90471-0094-483c-855f-a938324da153



PREF. DO BREJO DA MADRE DE DEUS
PRAÇA VEREADOR ÁBEL DE FREITAS - CNPJ: 10051028/0001-77

Anexo 02
Page 14

Orçamento Programa - Exercício de 2023
NATUREZA DA DESPESA POR ORGÃO E UNIDADE

Lei: 603, Data: 18/01/2023

Documento Assinado Digitalmente por: ROBERTO ABRAHAM ABRAHAMIAN ASFORA
Acesse em: https://cfe.cepe.br/pt/validaDocumento.aspx?Codigo=documento:eba90471-0a94-4836-855f-a938324da153

PODER 02 PODER EXECUTIVO						
ORGÃO 10 SECRETARIA MUNICIPAL DE OBRAS E PLANEJAMENTO						
UNIDADE 01 SECRETARIA MUNICIPAL DE OBRAS E PLANEJAMENTO						
Código	Especificação	F.R.	Elemento	Modalidade	Grupo	Categoria Econômica
3.0.00.00	DESPESAS CORRENTES	0.000.000				9.486.000,00
3.1.00.00	PESSOAL E ENCARGOS SOCIAIS	0.000.000			1.995.000,00	
3.1.90.00	APLICAÇÕES DIRETAS	0.000.000		1.995.000,00		
3.1.90.11	VENCIMENTOS E VANTAGENS FIXAS - PESSOAL CIVIL	0.01.00	1.995.000,00			
3.3.00.00	OUTRAS DESPESAS CORRENTES	0.000.000			7.491.000,00	
3.3.90.00	APLICAÇÕES DIRETAS	0.000.000		7.491.000,00		
3.3.90.14	DIÁRIAS - CIVIL	0.01.00	3.000,00			
3.3.90.30	MATERIAL DE CONSUMO	0.01.00	250.000,00			
3.3.90.30	MATERIAL DE CONSUMO	0.01.00	609.000,00			
3.3.90.36	OUTROS SERVIÇOS DE TERCEIROS - PESSOA FÍSICA	0.01.00	72.000,00			
3.3.90.36	OUTROS SERVIÇOS DE TERCEIROS - PESSOA FÍSICA	0.01.00	397.000,00			
3.3.90.39	OUTROS SERVIÇOS DE TERCEIROS - PESSOA JURÍDICA	0.01.00	1.839.000,00			
3.3.90.39	OUTROS SERVIÇOS DE TERCEIROS - PESSOA JURÍDICA	0.01.00	4.424.000,00			
3.3.90.92	DESPESAS DE EXERCÍCIOS ANTERIORES	0.01.00	5.000,00			
4.0.00.00	DESPESAS DE CAPITAL	0.000.000				3.316.800,00
4.4.00.00	INVESTIMENTOS	0.000.000			3.216.800,00	
4.4.90.00	APLICAÇÕES DIRETAS	0.000.000		3.216.800,00		
4.4.90.51	OBRAS E INSTALAÇÕES	0.01.00	1.711.800,00			
4.4.90.51	OBRAS E INSTALAÇÕES	0.01.00	50.000,00			
4.4.90.51	OBRAS E INSTALAÇÕES	1.05.81	50.000,00			
4.4.90.51	OBRAS E INSTALAÇÕES	1.05.81	850.000,00			
4.4.90.51	OBRAS E INSTALAÇÕES	1.05.81	355.000,00			
4.4.90.52	EQUIPAMENTOS E MATERIAL PERMANENTE	0.01.00	120.000,00			
4.4.90.52	EQUIPAMENTOS E MATERIAL PERMANENTE	0.01.13	80.000,00			
4.5.00.00	INVERSÕES FINANCEIRAS	0.000.000			100.000,00	
4.5.90.00	APLICAÇÕES DIRETAS	0.000.000		100.000,00		
4.5.90.51	ADQUISIÇÃO DE IMÓVEIS	0.01.00	100.000,00			
TOTAL						12.804.800,00



PREF. DO BREJO DA MADRE DE DEUS
 PRAÇA VEREADOR ÁBEL DE FREITAS - CNPJ: 10051028/0001-77

Anexo 02
 Page 15

Orçamento Programa - Exercício de 2023
NATUREZA DA DESPESA POR ORGÃO E UNIDADE

Lei: 603, Data: 18/01/2023

PODER 02 - PODER EXECUTIVO						
ORGÃO 10 - SECRETARIA MUNICIPAL DE OBRAS E PLANEJAMENTO						
UNIDADE 04 - FUNDO MUNICIPAL DE HABITAÇÃO E INTERESSE SOCIAL						
Código	Especificação	F.R.	Elemento	Modalidade	Grupo	Categoria Econômica
3.0.00.00	DESPESAS CORRENTES	0.000.000				6.000,00
3.1.00.00	OUTRAS DESPESAS CORRENTES	0.000.000			6.000,00	
3.3.90.00	APLICAÇÕES DIRETAS	0.000.000		6.000,00		
3.3.90.20	MATERIAL DE CONSUMO	0.01.00	2.000,00			
3.3.90.36	OUTROS SERVIÇOS DE TERCEIROS - PESSOA FÍSICA	0.01.00	2.000,00			
3.3.90.39	OUTROS SERVIÇOS DE TERCEIROS - PESSOA JURÍDICA	0.01.00	2.000,00			
4.0.00.00	DESPESAS DE CAPITAL	0.000.000				55.000,00
4.4.00.00	INVESTIMENTOS	0.000.000			55.000,00	
4.4.90.00	APLICAÇÕES DIRETAS	0.000.000		55.000,00		
4.4.90.51	OBRAS E INSTALAÇÕES	0.01.00	20.000,00			
4.4.90.51	OBRAS E INSTALAÇÕES	1.05.81	30.000,00			
4.4.90.52	EQUIPAMENTOS E MATERIAL PERMANENTE	0.01.00	5.000,00			
TOTAL						61.000,00

Documento Assinado Digitalmente por: ROBERTO ABRAHAM ABRAHAMIAN ASFORA
 Acesse em: https://eicf.cepe.br/epw/validaDoc.aspx?Codigo=documento:eba0471-0a94-483c-855f-a938324da153